



## ESTADÍSTICAS DE EDIFICACIÓN LICENCIAS DE CONSTRUCCIÓN Octubre 2007



**ICOTECH**  
CERTIFICADO DE GESTIÓN DE LA CALIDAD  
Código N° 1001-1

Detección de Requirimientos, Diseño, producción, análisis y difusión de las siguientes investigaciones estadísticas periódicas: Encuesta Continua de Hogares, Índice de Precios al Consumidor, Muestra Mensual Manufacturera, Comercio Exterior, Índice de Costos de Construcción de Vivienda, Índice de Costos de Construcción Pesado, Censo de Edificaciones, Muestra Mensual de Comercio al por Menor, Encuesta Anual de Servicios, Encuesta Anual Manufacturera, Encuesta Anual de Comercio, Diseño del Censo General, Encuesta Nacional Agropecuaria - Muestra de Areas, Nomenclaturas y Clasificaciones, Cuentas Nacionales Estadísticas, Licencias de Construcción, Índice de Costos de la Educación Superior Privada, Encuesta de Microestablecimientos de Comercio, Servicios e Industrias, Estadísticas Vitales, Proyecciones de Población y Estudios Demográficos e Informe de Consulta Económica Regional, Índice precios de edificaciones nuevas, Índice de precios de viviendas nuevas, Cartera hipotecaria de vivienda, Índice de salubridad preñal, Encuesta de desempleo institucional, Encuesta de sacrificio de ganado, Encuesta de arzo y Cuentas Regionales, Servicio de Asesoría en Planificación Estadística.

ISO - 9001:2000



### Contenido

#### Resumen

1. Resultados generales
2. Resultados por departamentos y Bogotá
3. Resultados por destinos
4. Resultados por estratos
5. Resultados para vivienda

#### Ficha metodológica

#### Anexo estadístico

### RESUMEN

En octubre de 2007, se licenciaron 2 079 542 m<sup>2</sup> de construcción, 572 945 m<sup>2</sup> más que en octubre de 2006, lo que implicó un incremento del 38,03%, explicado por el aumento de las licencias aprobadas para vivienda (10,94%) y el incremento de otros destinos (129,11%).

- El área aprobada para viviendas de precio superior a VIS aumentó el 17,93%, mientras el área de VIS se redujo el 10,97% respecto a octubre de 2006.
- Cundinamarca contribuyó en mayor proporción a el aumento del área licenciada y sumaron 26,18 puntos porcentuales, seguida por Valle, Antioquia y Atlántico, que sumaron 10,50 puntos porcentuales, mientras que Cauca, Risaralda y Boyacá, registraron las mayores disminuciones y restaron 10,14 puntos, en conjunto.
- El 59,10% de la actividad aprobada en octubre, se concentró en Bogotá, Antioquia y Valle del Cauca.
- El número de soluciones de vivienda aprobadas en octubre de 2007, aumentó el 11,28%, debido a que el número de unidades aprobadas para no VIS aumentó el 15,37%. El número de VIS se incrementó el 4,19%.

En lo corrido del año, de enero a octubre, se aprobaron 16 123 820 m<sup>2</sup>, con un incremento del 24,19% respecto al mismo periodo de 2006.

- El área aprobada para vivienda acumuló un incremento del 20,53%, con relación al año anterior y el número de soluciones aumentó el 20,43%.
- Durante este periodo el licenciamiento de área diferente a VIS aumentó el 20,96%. La VIS se incrementó un 18,99%.

En los últimos doce meses a octubre de 2007, el área de construcción aprobada presentó un incremento del 27,13% respecto al mismo periodo de 2006.

- El área aprobada para vivienda contribuyó con 18,15 puntos porcentuales a la variación acumulada, mientras las aprobaciones para uso administración pública y otro restaron 0,50 puntos, en conjunto.
- El 60,40% del total del área aprobada se localizó en Bogotá, Antioquia y Valle.
- El número de unidades de vivienda licenciadas durante los últimos doce meses, aumentó el 21,75%; el licenciamiento de unidades diferentes a VIS aumentó el 22,38% y el número de soluciones de interés social se incrementó el 20,77%.

#### Director Departamento

Dr. Héctor Maldonado Gómez

#### Subdirector

Dr. Pedro José Fernández Ayala

#### Director de Metodología y Producción Estadística

Dr. Eduardo Efraín Freire Delgado

## 1. RESULTADOS GENERALES

### 1.1 Octubre

Según los resultados de la investigación Estadísticas de Edificación Licencias de Construcción<sup>1</sup>, durante el mes de octubre de 2007 se aprobaron 2 079 542 m<sup>2</sup> para construcción, 572 945 m<sup>2</sup> más que en octubre de 2006, equivalentes a un incremento en el área licenciada del 38,03% (gráfico 1 y anexo A1).

**Gráfico 1**  
Área total aprobada, según licencias de construcción  
77 municipios  
Octubre (1 994 - 2007)

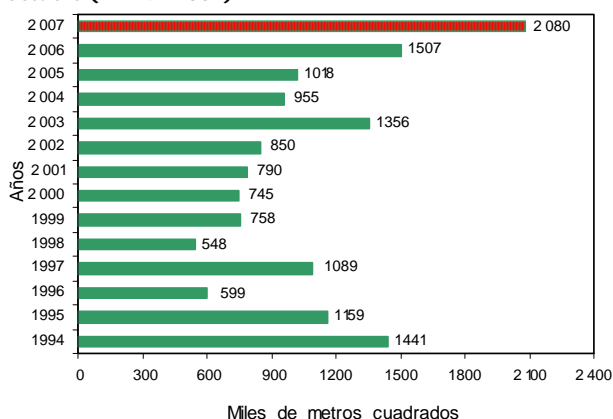

Fuente: DANE – Estadísticas de Edificación Licencias de Construcción

En octubre de 2007, se aprobaron 1 288 296 m<sup>2</sup> destinados a vivienda, lo que representó un incremento del 10,94% respecto al mismo mes de 2006. En este mes se aprobaron 791 246 m<sup>2</sup> para usos diferentes al habitacional, los cuales se incrementaron en un 129,11% respecto a octubre del año anterior (gráfico 2 y anexo A1).

**Gráfico 2**  
Área aprobada para vivienda y otros destinos, según licencias de construcción  
77 municipios  
Octubre (1994 - 2007)

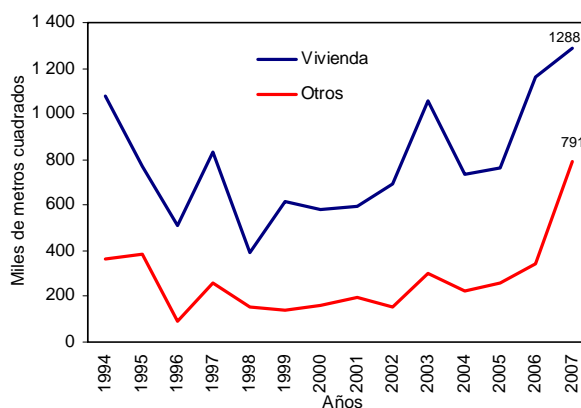

Fuente: DANE – Estadísticas de Edificación Licencias de Construcción

<sup>1</sup> A partir de la publicación de octubre de 2004, la investigación fue actualizada metodológicamente y la información incluye la desagregación de variables por estrato socioeconómico.

NOTA: La diferencia en la suma de las variables, obedece al sistema de aproximación en el nivel de dígitos trabajados

## 1.2 Acumulado enero a octubre

Entre enero y octubre de 2007, se acumuló un área aprobada de 16 123 820 m<sup>2</sup> para edificaciones; es decir, el 24,19% más que el área licenciada durante el mismo período de 2006; de este metraje, 11 677 044 m<sup>2</sup> correspondieron a vivienda y 4 446 776 m<sup>2</sup>, a otros destinos (gráfico 3 y anexo A1).

**Gráfico 3**  
**Acumulado año corrido del área aprobada para vivienda y otros destinos**  
**77 municipios**  
**Enero - octubre (1994 - 2007)**

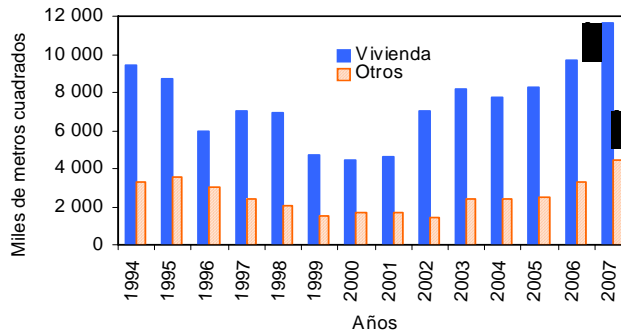

Fuente: DANE – Estadísticas de Edificación Licencias de Construcción

## 1.3 Doce meses a octubre

Entre noviembre de 2006 y octubre de 2007, según Estadísticas de Edificación Licencias de Construcción, el área aprobada presentó un incremento del 27,13%, al pasar de 15 221 892 m<sup>2</sup> licenciados durante el período anterior, a 19 351 131 m<sup>2</sup> aprobados en este período (gráfico 4 y anexo A1).

**Gráfico 4**  
**Variación doce meses, del área aprobada**  
**77 municipios**  
**1991 - 2007 (octubre)**

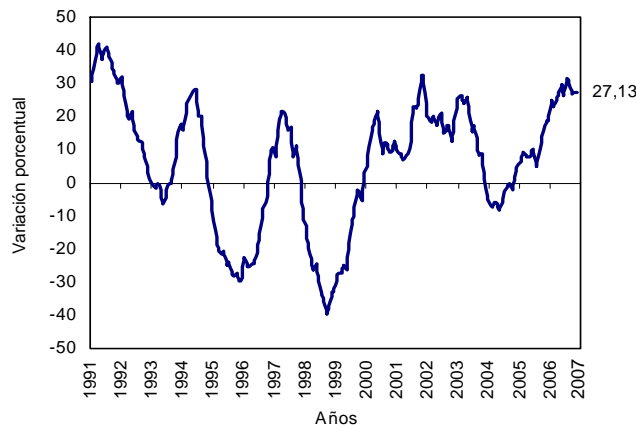

Fuente: DANE – Estadísticas de Edificación Licencias de Construcción

El área aprobada para la edificación de vivienda aumentó el 24,45% con relación a la registrada para los doce meses a octubre de 2006. Esta variación se explica por el incremento del área tanto para no VIS como para VIS, el 25,66% y el 20,32%, respectivamente (gráfico 5 y anexo A19).

NOTA: La diferencia en la suma de las variables, obedece al sistema de aproximación en el nivel de dígitos trabajados

**Gráfico 5**  
**Variación doce meses del área aprobada para vivienda, por tipo de vivienda**  
**77 municipios**  
**Octubre (2003 - 2007)**

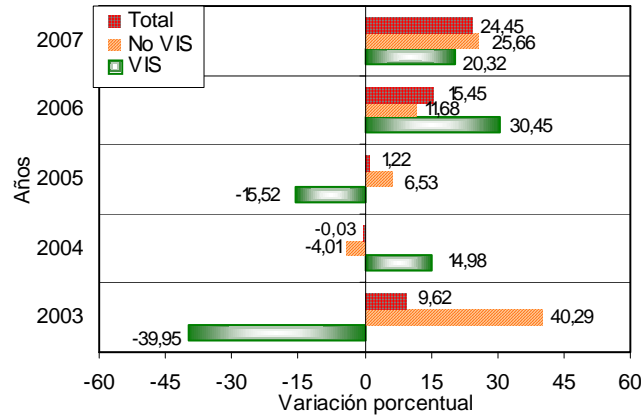

Fuente: DANE – Estadísticas de Edificación Licencias de Construcción

## 2. RESULTADOS POR DEPARTAMENTOS Y BOGOTÁ

### 2.1 Octubre

El aumento del 38,03% en el área total aprobada bajo licencias en octubre de 2007, fue ocasionado principalmente por el crecimiento del área aprobada en Cundinamarca que sumó 10,50 puntos porcentuales, seguida por Valle, Antioquia y Atlántico, que sumaron 26,18 puntos, en conjunto. Por su parte, Cauca, Risaralda y Boyacá, registraron las mayores disminuciones y restaron 10,14 puntos, en conjunto (gráfico 6 y anexo A5).

**Gráfico 6**  
**Contribución a la variación anual del área aprobada, Bogotá y departamentos**  
**Octubre de 2007**

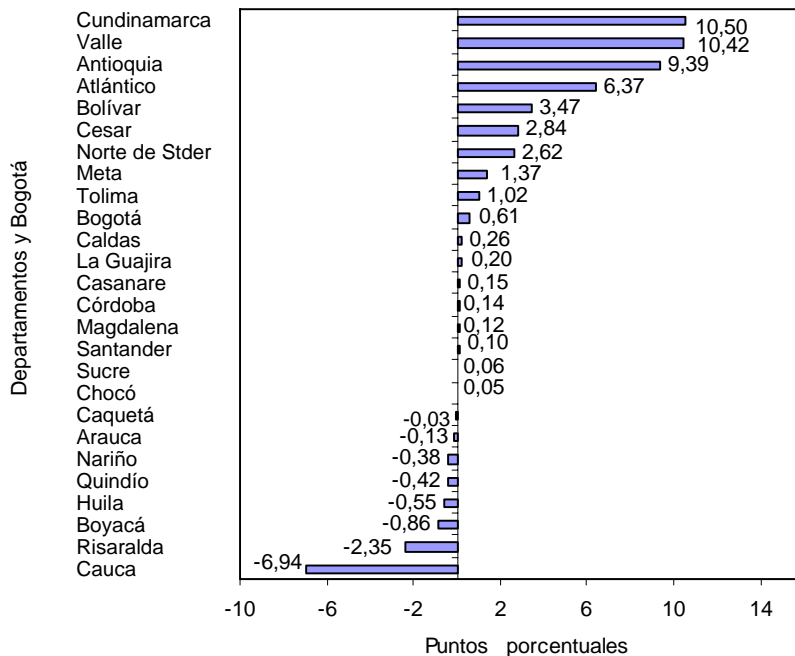

Fuente: DANE – Estadísticas de Edificación Licencias de Construcción

NOTA: La diferencia en la suma de las variables, obedece al sistema de aproximación en el nivel de dígitos trabajados

## 2.2 Acumulado enero a octubre

Entre enero y octubre de 2007, el 61,20% del total del área aprobada, se concentró en Bogotá (5 413 831 m<sup>2</sup>), Antioquia (2 316 131 m<sup>2</sup>) y Valle (2 138 422 m<sup>2</sup>).

En los departamentos de Cundinamarca, Risaralda, Santander y Bolívar se licenció el 17,58% del total; en Atlántico, Boyacá, Caldas y Norte de Stder se aprobó el 9,67% del área licenciada. El resto de los departamentos agregó el 11,55% del área licenciada en el periodo (gráfico 7 y anexo A6).

**Gráfico 7**  
Distribución del área aprobada en el año corrido, Bogotá y departamentos  
77 municipios  
2007 (enero- octubre)

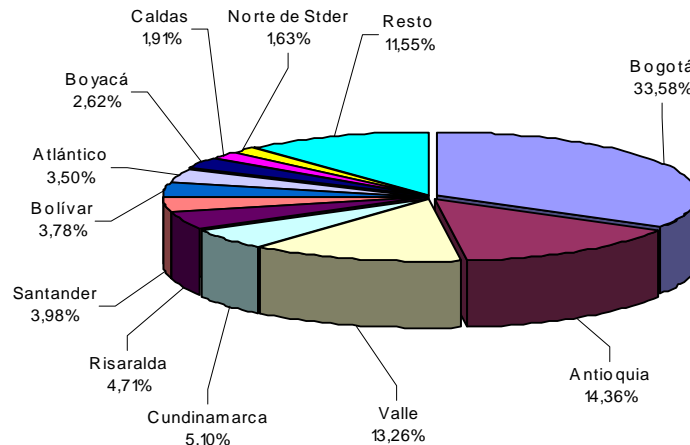

Fuente: DANE – Estadísticas de Edificación Licencias de Construcción

Entre enero y octubre de 2007, Bogotá realizó el mayor aporte a la variación del área aprobada, al adicionar 6,76 puntos porcentuales, seguido por Antioquia y Valle, que sumaron, en conjunto, 10,75, puntos a la variación del período. De otra parte, las mayores reducciones correspondieron a Cauca, Córdoba y Santander que restaron, en conjunto, 2,25 puntos porcentuales a la variación del periodo (gráfico 8 y anexo A7).

**Gráfico 8**  
Contribución a la variación año corrido del área aprobada para Bogotá y departamentos  
2007 (enero- octubre)

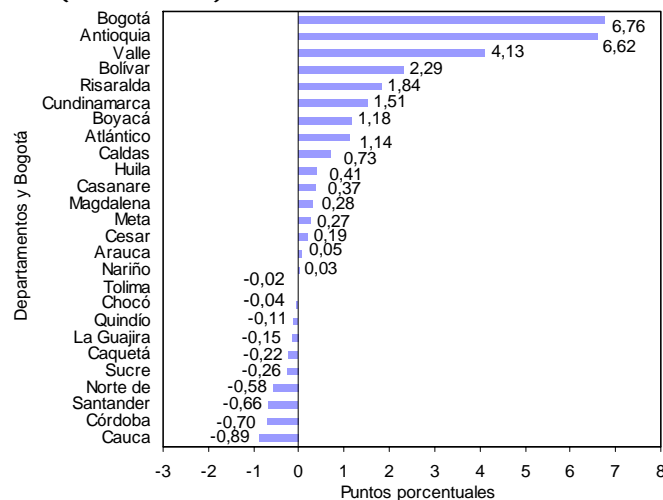

Fuente: DANE – Estadísticas de Edificación Licencias de Construcción

NOTA: La diferencia en la suma de las variables, obedece al sistema de aproximación en el nivel de dígitos trabajados

## 2.2 Doce meses a octubre

En los últimos doce meses, de noviembre de 2006 a octubre de 2007, el 60,40% del área total aprobada se localizó en Bogotá (6 212 368 m<sup>2</sup>), Antioquia (2 802 406 m<sup>2</sup>) y Valle (2 673 616 m<sup>2</sup>) (gráfico 9 y anexo A8).

**Gráfico 9**  
Distribución del área aprobada para Bogotá y departamentos  
Doce meses a Octubre de 2007

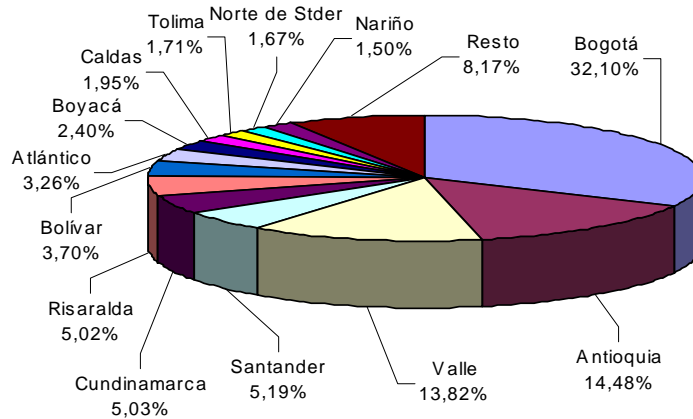

Fuente: DANE – Estadísticas de Edificación Licencias de Construcción

El principal aporte a la variación doce meses del área aprobada fue reportado por Antioquia al sumar 7,34 puntos porcentuales a la variación del periodo, seguida de Bogotá y Valle que sumaron en conjunto 11,23 puntos, mientras que Cauca, Córdoba y Norte de Stder restaron 1,40 puntos porcentuales (gráficos 10 y anexo A9).

**Gráfico 10**  
Contribución a la variación del área aprobada para Bogotá y departamentos  
Doce meses a Octubre de 2007

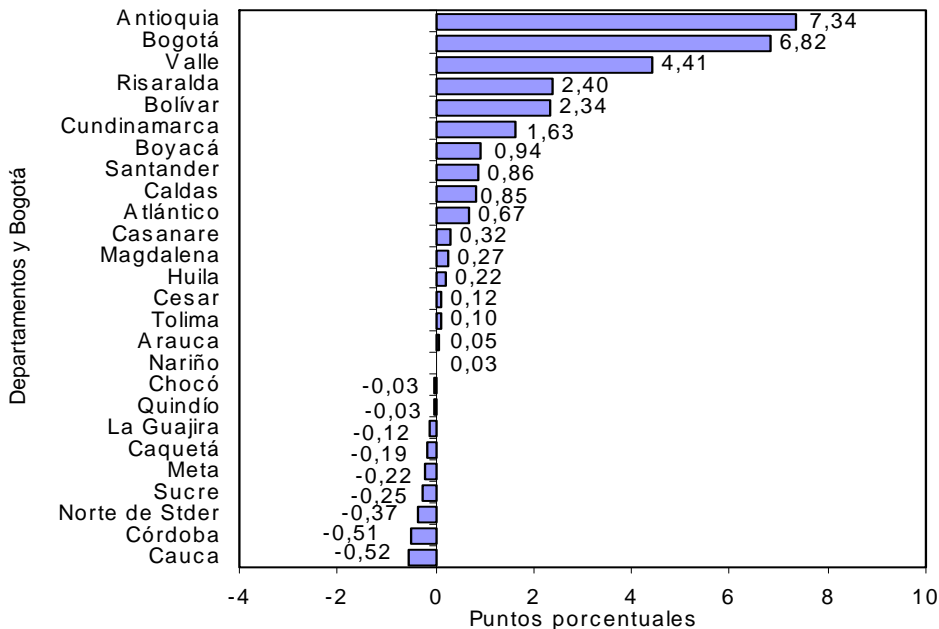

Fuente: DANE – Estadísticas de Edificación Licencias de Construcción

NOTA: La diferencia en la suma de las variables, obedece al sistema de aproximación en el nivel de dígitos trabajados

### 3. RESULTADOS POR DESTINOS

#### 3.1 Octubre

Del total de metros cuadrados aprobados en octubre de 2007, el 61,95% correspondió a vivienda y el 19,32%, a comercio; le siguen en importancia, las licencias para industria (8,15%), bodega (3,30%), oficina (2,69%), hospital-asistencial (1,59%), educación (1,32%) y hotel (0,52%). El resto de los destinos representó el 1,16% del total (gráfico 11).

**Gráfico 11**  
Distribución del área aprobada, por destinos  
77 municipios  
Octubre de 2007

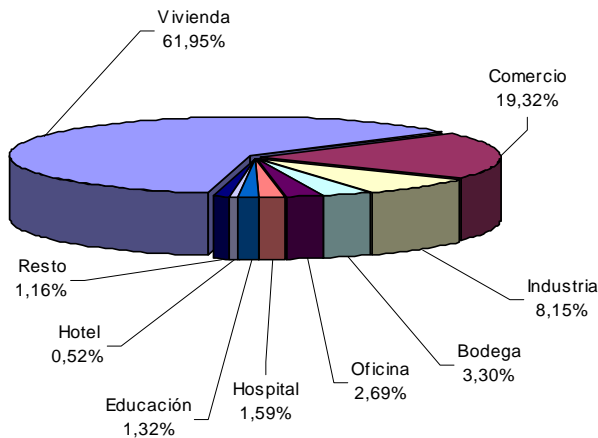

Fuente: DANE – Estadísticas de Edificación Licencias de Construcción

Las áreas aprobadas bajo licencias para los destinos industria, religioso y hospital reportaron los mayores incrementos, para el mes de octubre de 2007, el 670,72%, el 457,53% y el 362,32%, respectivamente, mientras que los destinos administración pública y otro presentaron las principales variaciones negativas (88,37% y 4,46%, respectivamente) (gráfico 12 y anexo A10).

**Gráfico 12**  
Variación anual del área aprobada, según destinos  
77 municipios  
Octubre de 2007

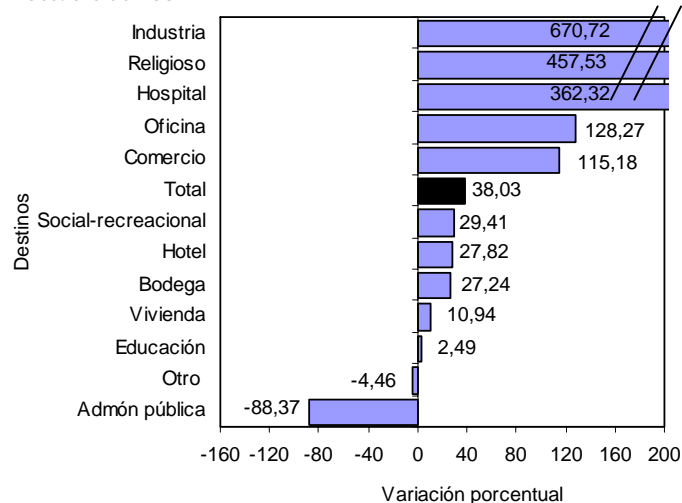

Fuente: DANE – Estadísticas de Edificación Licencias de Construcción

NOTA: La diferencia en la suma de las variables, obedece al sistema de aproximación en el nivel de dígitos trabajados

Las edificaciones aprobadas para comercio y industria realizaron los principales aportes y contribuyeron con 24,07 puntos porcentuales. En contraste, el metraje autorizado para administración pública reportó la principal disminución y restó 0,11 puntos porcentuales a la variación anual del área aprobada. (gráfico 13 y anexo A10).

**Gráfico 13**  
Contribución a la variación anual del área aprobada, por destinos  
77 municipios  
Octubre de 2007

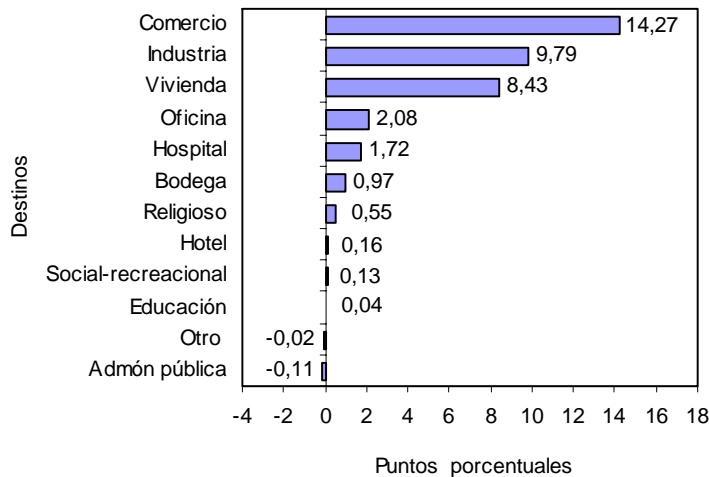

Fuente: DANE – Estadísticas de Edificación Licencias de Construcción

### 3.2 Acumulado enero a octubre

El destino que acumuló la mayor área aprobada, entre enero y octubre de 2007, fue vivienda (11 677 044 m<sup>2</sup>); le siguen en orden de importancia, las licencias para, comercio (2 024 216 m<sup>2</sup>); industria (597 949 m<sup>2</sup>), oficina (566 721 m<sup>2</sup>) y hotel (304 522 m<sup>2</sup>) (gráfico 14 y anexo A11).

**Gráfico 14**  
Acumulado año corrido del área aprobada, según destinos  
77 municipios  
Enero - octubre (2006 - 2007)

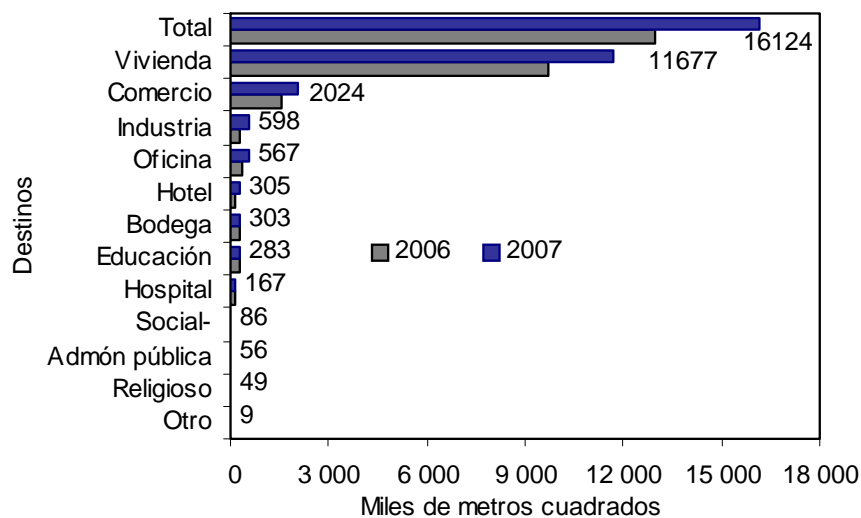

Fuente: DANE – Estadísticas de Edificación Licencias de Construcción

NOTA: La diferencia en la suma de las variables, obedece al sistema de aproximación en el nivel de dígitos trabajados



### 3.3 Doce meses a octubre

En los últimos doce meses hasta octubre de 2007, el área aprobada presentó un incremento del 27,13%, frente al mismo período de 2006. Por destinos aumentó principalmente el área autorizada para hotel (137,03%), social-recreacional (107,38%) e industria (79,21%). Por el contrario, se redujo especialmente, el área aprobada para los destinos: otro (-63,75%), administración pública (-40,40%), y educación (-4,96%) (gráfico 15 y anexo A12).

**Gráfico 15**  
Variación del área aprobada, según destinos  
77 municipios  
Doce meses a octubre de 2007

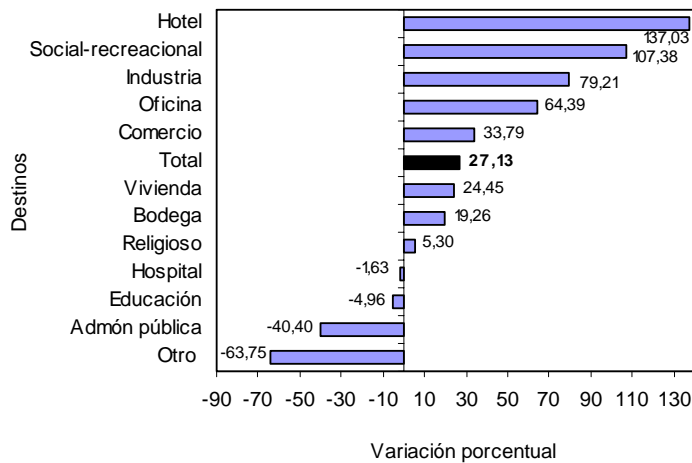

Fuente: DANE – Estadísticas de Edificación Licencias de Construcción

En términos de contribución a la variación acumulada doce meses, el mayor aporte lo realizó el área aprobada para vivienda, destino que sumó 18,15 puntos. Por su parte, las edificaciones destinadas a los usos administración pública y otro reportaron las principales reducciones y restaron, en conjunto, 0,50 puntos porcentuales (gráfico 16 y anexo A12).

**Gráfico 16**  
Contribución a la variación del área aprobada, según destinos  
77 municipios  
Doce meses a octubre de 2007

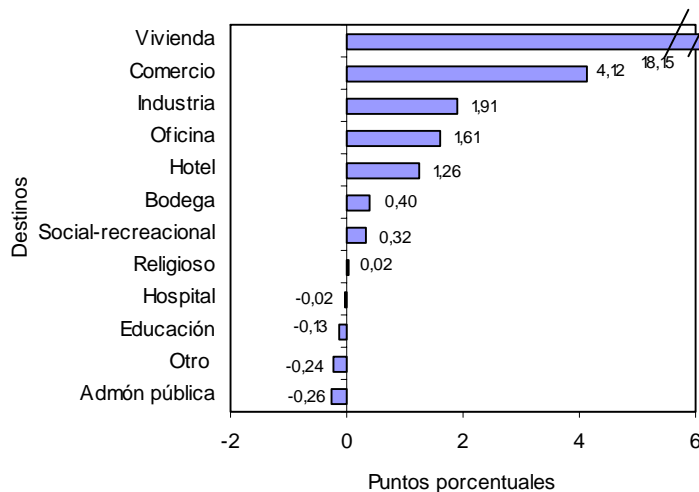

Fuente: DANE – Estadísticas de Edificación Licencias de Construcción

NOTA: La diferencia en la suma de las variables, obedece al sistema de aproximación en el nivel de dígitos trabajados



## 4. RESULTADOS POR ESTRATOS

Según los datos obtenidos por la investigación, en octubre de 2007, se presentó una mayor concentración del área aprobada en los estratos medio-bajo, medio y alto. Del total licenciado (2 079 542 m<sup>2</sup>), 1 426 240 m<sup>2</sup> se autorizaron para estos estratos, área que representa el 68,58% del total (gráfico 17, cuadro 1).

**Gráfico 17**  
Área total aprobada, por estrato socioeconómico  
77 municipios  
Mayo - octubre de 2007

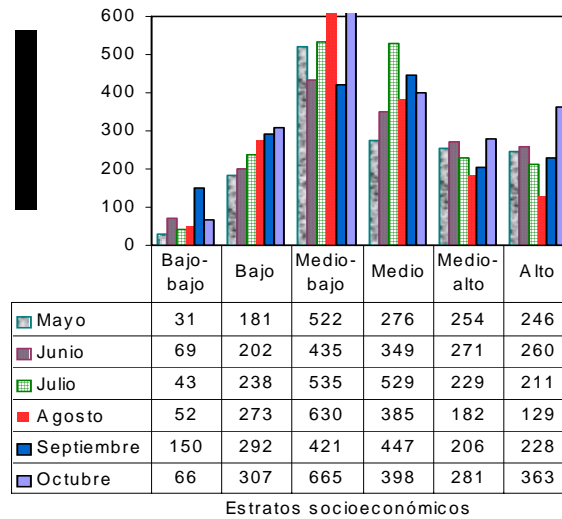

Fuente: DANE – Estadísticas de Edificación Licencias de Construcción

Los estratos con mayor participación dentro del metraje total autorizado en octubre de 2007 fueron el medio-bajo, con el 31,99%, el medio, con el 19,16% y el alto con el 17,43%; la menor proporción de área aprobada correspondió al estrato bajo-bajo, con el 3,18% (gráfico 18, cuadro 1).

**Gráfico 18**  
Distribución del área total aprobada, por estrato socioeconómico  
77 municipios  
Octubre de 2007

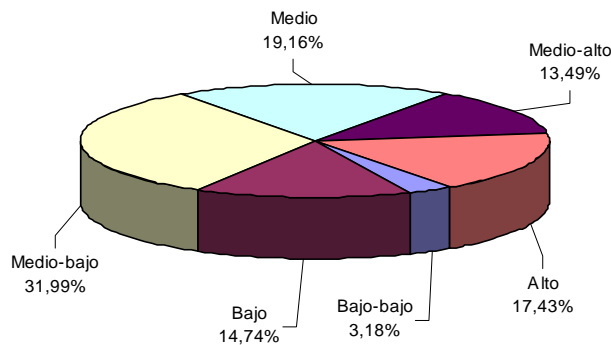

Fuente: DANE – Estadísticas de Edificación Licencias de Construcción

Al analizar el área aprobada por estrato socioeconómico y destino, se observa el comportamiento descrito en el cuadro 1.

NOTA: La diferencia en la suma de las variables, obedece al sistema de aproximación en el nivel de dígitos trabajados

**Cuadro 1**  
**Área total aprobada, por estrato socioeconómico, según destinos**  
**77 municipios**  
**Octubre de 2007**

Destinos	Estratos socioeconómicos						Total
	Bajo-bajo	Bajo	Medio-bajo	Medio	Medio-alto	Alto	
Vivienda	27 698	214 557	316 769	321 865	161 634	245 773	<b>1 288 296</b>
Industria	32 965	26 419	107 449	2 703	-	-	<b>169 536</b>
Oficina	-	947	6 453	34 366	4 757	9 348	<b>55 871</b>
Bodega	-	2 389	55 533	4 559	3 622	2 418	<b>68 521</b>
Comercio	1 173	54 528	150 966	19 187	79 781	96 147	<b>401 782</b>
Hotel	1 959	332	5 926	2 690	-	-	<b>10 907</b>
Educación	1 014	6 165	7 371	4 164	701	8 134	<b>27 549</b>
Hospital. asistencial	-	-	5 115	8 415	19 521	-	<b>33 051</b>
Administración pública	-	-	145	72	-	-	<b>217</b>
Religioso	1 361	1 179	1 053	160	5 544	733	<b>10 030</b>
Social-recreacional	-	-	7 842	286	405	-	<b>8 533</b>
Otro	-	-	598	-	4 651	-	<b>5 249</b>
<b>Total</b>	<b>66 170</b>	<b>306 516</b>	<b>665 220</b>	<b>398 467</b>	<b>280 616</b>	<b>362 553</b>	<b>2 079 542</b>

- Sin movimiento

Fuente: DANE – Estadísticas de Edificación Licencias de Construcción

El área aprobada en octubre de 2007 para vivienda, comercio y oficinas agrupó el 83,96% del total y presentó la siguiente distribución por estratos socioeconómicos:

- *Vivienda*: durante el mes de octubre de 2007, el área licenciada para este destino se concentró en los estratos: medio (24,98%), medio-bajo (24,59%) y alto (19,08%). De los 1 288 296 m<sup>2</sup> aprobados para la construcción de vivienda, 884 407 m<sup>2</sup> correspondieron a dichos estratos. El estrato bajo - bajo registró la menor proporción del área aprobada, con el 2,15% del total licenciado (gráfico 19 y cuadro 1).

**Gráfico 19**  
**Distribución del área aprobada para vivienda,**  
**por estrato socioeconómico**  
**77 municipios**  
**Octubre de 2007**

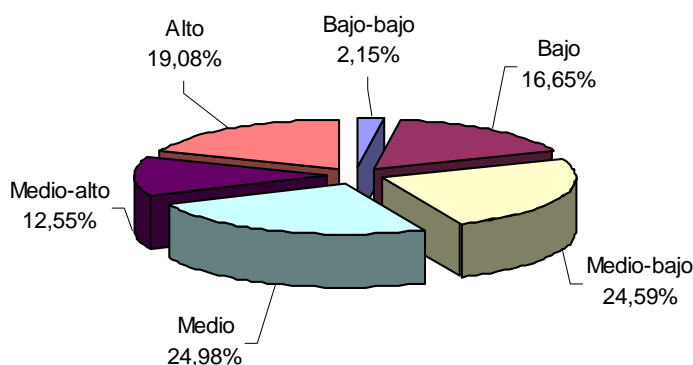

Fuente: DANE – Estadísticas de Edificación Licencias de Construcción

- *Comercio*: se aprobaron licencias para 401 782 m<sup>2</sup>, equivalentes al 19,32% del área total aprobada para octubre de 2007. Del total del área aprobada para este destino, el 37,57% correspondió al estrato medio-bajo, el 23,93% al alto y el 19,86% se ubicó en el estrato medio - alto (gráfico 20 y cuadro 1).

NOTA: La diferencia en la suma de las variables, obedece al sistema de aproximación en el nivel de dígitos trabajados



**Gráfico 20**  
**Distribución del área aprobada para comercio,**  
**por estrato socioeconómico**  
**77 municipios**  
**Octubre de 2007**

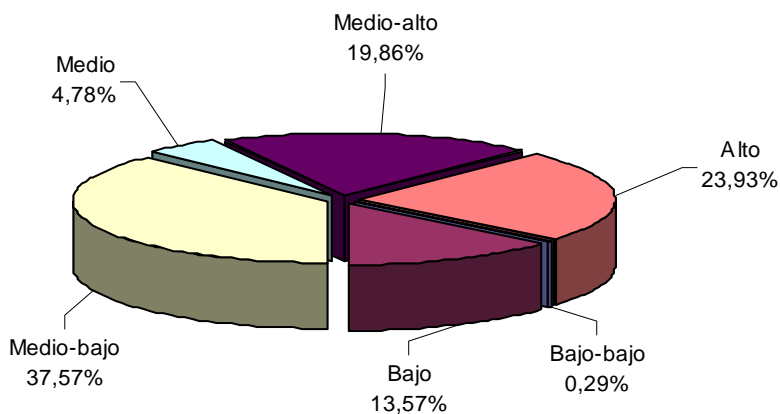

Fuente: DANE – Estadísticas de Edificación Licencias de Construcción.

- **Oficinas:** en octubre de 2007 se aprobaron, bajo licencias, 55 871 m<sup>2</sup>, de los cuales el 61,51% se autorizó en el estrato medio; el 16,73% en el alto y el 11,55% en el medio-bajo. El metraje licenciado para este uso, representó el 2,69% del área total registrada en octubre de 2007 (gráfico 21 y cuadro 1).

**Gráfico 21**  
**Distribución del área aprobada para oficinas,**  
**por estrato socioeconómico**  
**77 municipios**  
**Octubre de 2007**

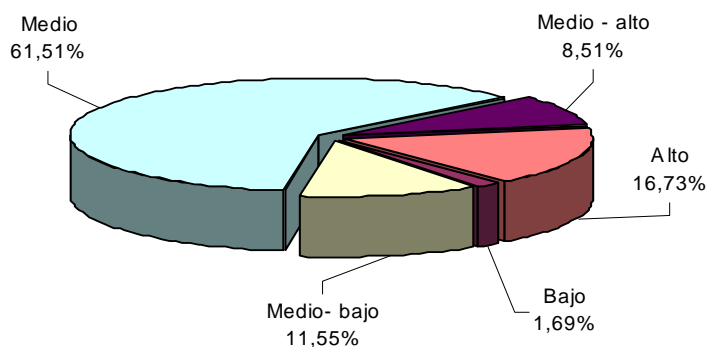

Fuente: DANE – Estadísticas de Edificación Licencias de Construcción

Los destinos diferentes a vivienda, oficinas y locales, representan el 16,04% restante de la actividad licenciada en el mes y su distribución por estrato socioeconómico se presenta en el cuadro 1.

NOTA: La diferencia en la suma de las variables, obedece al sistema de aproximación en el nivel de dígitos trabajados

## 5. RESULTADOS PARA VIVIENDA

### 5.1 Octubre

Durante este mes se autorizaron 1 288 296 m<sup>2</sup> para edificación de vivienda, de los cuales el 80,60% correspondió a diferente de VIS (1 038 340 m<sup>2</sup>) y el 19,40%, a vivienda de interés social (249 956 m<sup>2</sup>).

En este mes se aprobaron, bajo licencias, 12 481 unidades habitacionales. En términos de unidades, la participación de la VIS representa el 34,28% de las viviendas autorizadas, para un total de 4 279 unidades (gráficos 22, 23 y anexo A19).

**Gráfico 22**  
Distribución del área y unidades aprobadas para vivienda  
77 municipios  
Octubre de 2007

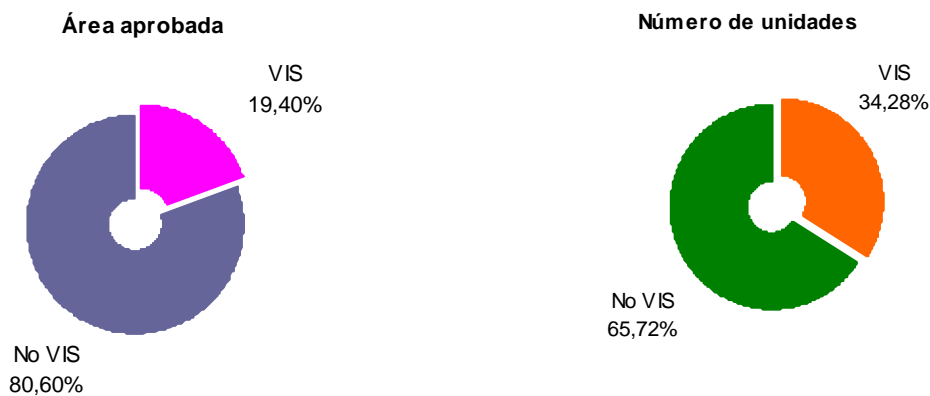

Fuente: DANE – Estadísticas de Edificación Licencias de Construcción

**Gráfico 23**  
Área aprobada para construcción de vivienda  
77 municipios  
2002- 2007 (octubre)

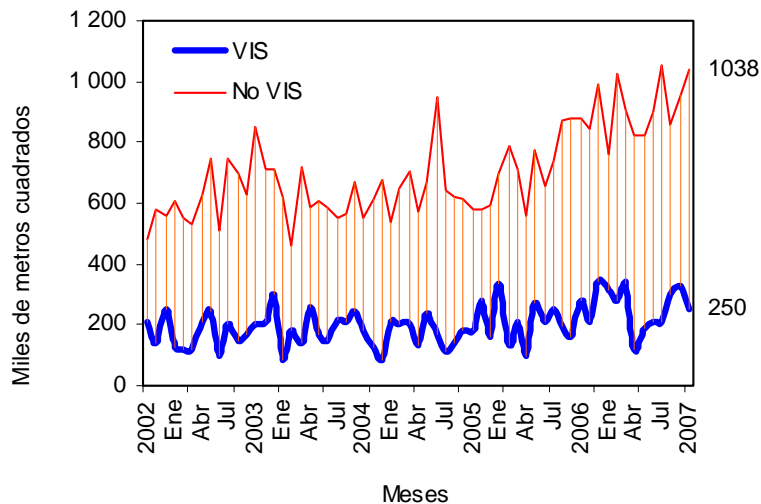

Fuente: DANE – Estadísticas de Edificación Licencias de Construcción

NOTA: La diferencia en la suma de las variables, obedece al sistema de aproximación en el nivel de dígitos trabajados

El área autorizada bajo licencias destinada a vivienda, en octubre de 2007, aumentó el 10,94% respecto al mismo mes de 2006, comportamiento atribuido al incremento del área diferente a VIS del 17,93% y la reducción de la VIS en 10,97% (gráfico 24 y anexo A19).

**Gráfico 24**  
Variación anual del área total aprobada para vivienda  
77 municipios  
2002 - 2007 (octubre)

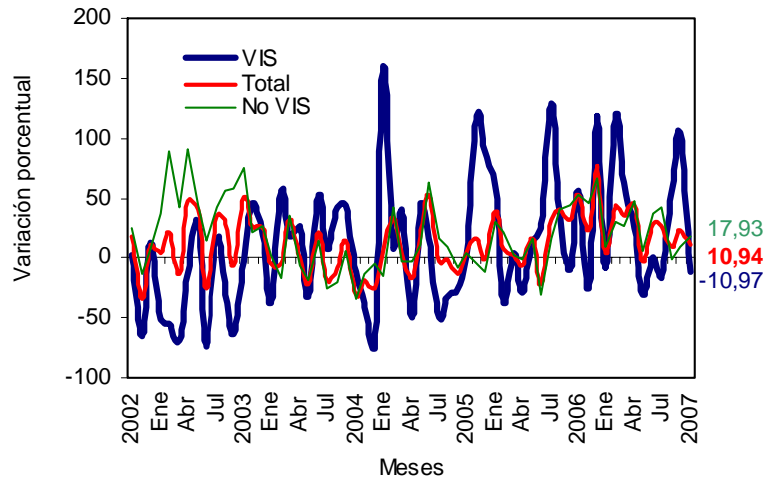

Fuente: DANE – Estadísticas de Edificación Licencias de Construcción

Este mes, se aprobaron 818 887m<sup>2</sup> para viviendas tipo apartamento y para soluciones tipo casa se autorizaron 469 409 m<sup>2</sup> (anexo A19). Del metraje licenciado para la vivienda diferente a VIS, 726 695 m<sup>2</sup> fueron aprobados para la construcción de apartamentos y 311 645 m<sup>2</sup>, para casas. En el caso de la VIS, 157 764 m<sup>2</sup> correspondieron a casas y 92 192 m<sup>2</sup> a apartamentos (gráfico 25, anexos A13 y A19).

**Gráfico 25**  
Área total aprobada para vivienda, por tipo de vivienda  
77 municipios  
Octubre (2005 - 2007)

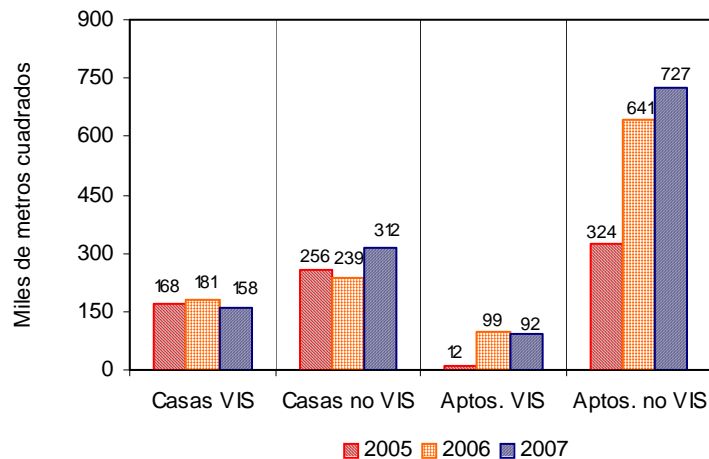

Fuente: DANE – Estadísticas de Edificación Licencias de Construcción

El área aprobada para vivienda de interés social en octubre de 2007 se redujo el 10,97%. Por tipo de vivienda, el área licenciada para casas se redujo el 12,97% y para apartamentos disminuyó el 7,31% (gráfico 26 y anexo A19).

NOTA: La diferencia en la suma de las variables, obedece al sistema de aproximación en el nivel de dígitos trabajados

**Gráfico 26**  
**Variación anual del área aprobada para vivienda de interés social,**  
**por tipo de vivienda**  
**77 municipios**  
**2003 - 2007 (octubre)**

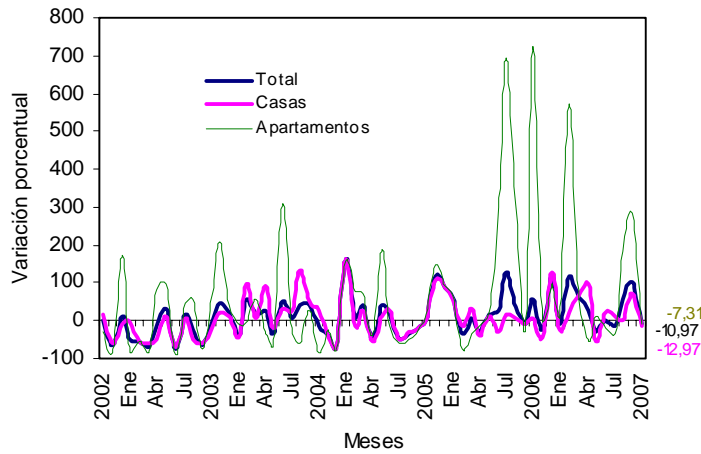

Fuente: DANE – Estadísticas de Edificación Licencias de Construcción

Con el metraje licenciado en vivienda, se tiene previsto construir 12 481 soluciones: 8 202 diferentes a vivienda VIS y 4 279 viviendas de interés social. El número de viviendas de precios superiores a VIS aumentó el 15,37% respecto a las aprobadas en el mismo mes del año anterior y el número de unidades tipo VIS se incrementó un 4,19% (gráfico 27, anexos A14 y A19).

**Gráfico 27**  
**Número de unidades de vivienda por construir**  
**77 municipios**  
**2002- 2007 (octubre)**

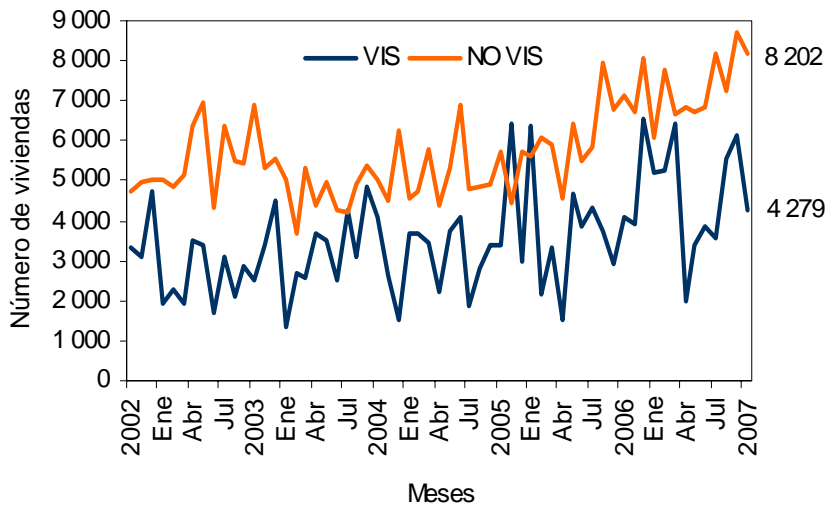

Fuente: DANE – Estadísticas de Edificación Licencias de Construcción

NOTA: La diferencia en la suma de las variables, obedece al sistema de aproximación en el nivel de dígitos trabajados

## 5.2 Acumulado enero a octubre

El área aprobada para vivienda en lo corrido del año hasta octubre de 2007 aumentó el 20,53% respecto al mismo periodo del año anterior. El metraje aprobado para la construcción de vivienda diferente a VIS aumentó el 20,96%, y el área tipo VIS se incrementó durante el periodo en 18,99% (gráfico 28 y anexo A19).

**Gráfico 28**  
Variación año corrido del área aprobada para vivienda  
77 municipios  
Enero - octubre (2004 - 2007)

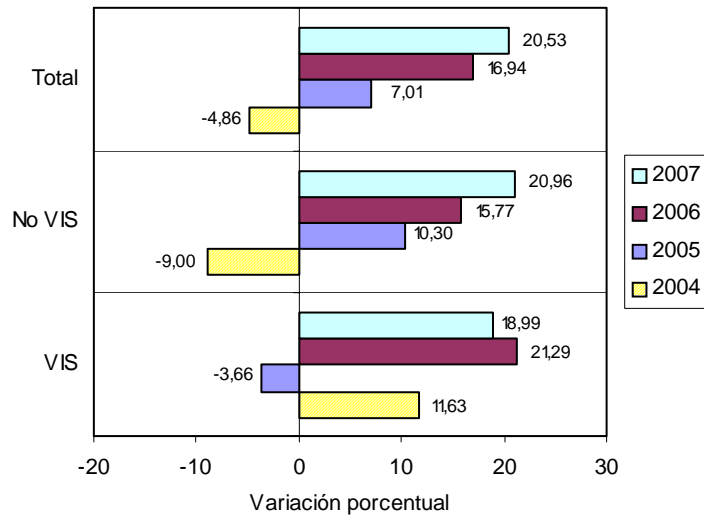

Fuente: DANE – Estadísticas de Edificación Licencias de Construcción

El área acumulada entre enero y octubre de 2007 para la construcción de vivienda, totalizó 11 677 044 m<sup>2</sup>, de los cuales 9 143 276 m<sup>2</sup>, fueron para vivienda diferente a VIS y 2 533 768 m<sup>2</sup> para edificación de vivienda de interés social (gráfico 29 y anexo A19).

**Gráfico 29**  
Acumulado año corrido del área aprobada para vivienda  
77 municipios  
Enero – octubre (2005 – 2007)

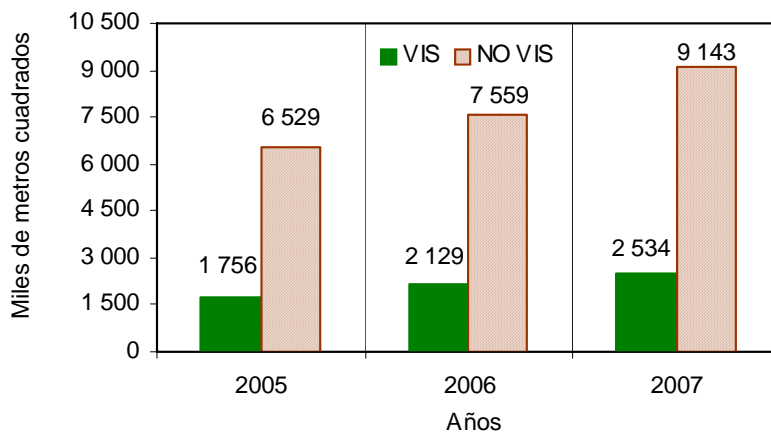

Fuente: DANE – Estadísticas de Edificación Licencias de Construcción

NOTA: La diferencia en la suma de las variables, obedece al sistema de aproximación en el nivel de dígitos trabajados





De las 118 984 unidades de vivienda que se aprobaron para construcción en el período analizado, 73 331 soluciones corresponden al rango de precios superiores a VIS (49 492 apartamentos y 23 839 casas) y 45 653 unidades a rangos VIS (27 680 casas y 17 973 apartamentos) (gráfico 30 y anexo A19).

**Gráfico 30**  
**Número de unidades de vivienda aprobadas, por tipo de vivienda**  
**77 municipios**  
**Enero– octubre (2006– 2007)**

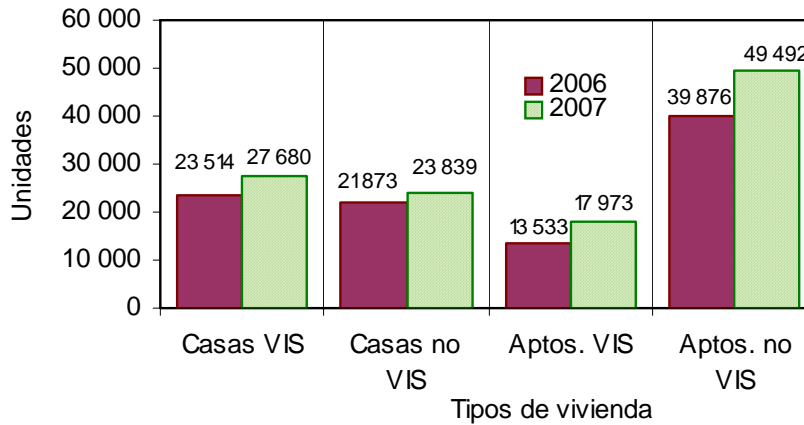

Fuente: DANE – Estadísticas de Edificación Licencias de Construcción

### 5.3 Doce meses a octubre

Durante el período noviembre de 2006 a octubre de 2007 se aprobaron 14 061 163 m<sup>2</sup> para la edificación de vivienda. De esta área, se autorizaron 10 973 741 m<sup>2</sup> para edificar viviendas diferentes a VIS, de los cuales 7 525 424 m<sup>2</sup> fueron para construir vivienda multifamiliar y 3 448 317 m<sup>2</sup> para unifamiliar 3 087 422 m<sup>2</sup> correspondieron a vivienda de interés social, distribuidos en 1 818 567 m<sup>2</sup> para soluciones tipo casa y 1 268 855 m<sup>2</sup> para apartamentos. (gráfico 31 y anexo A15 y A19).

**Gráfico 31**  
**Área aprobada para vivienda, doce meses, según tipo de vivienda**  
**77 municipios**  
**Octubre (2005 - 2007)**

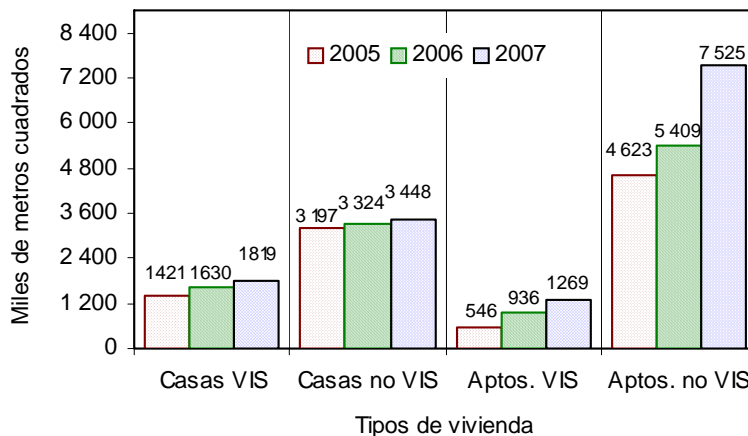

Fuente: DANE – Estadísticas de Edificación Licencias de Construcción

NOTA: La diferencia en la suma de las variables, obedece al sistema de aproximación en el nivel de dígitos trabajados



El metraje aprobado bajo licencias, con destino habitacional, registró un incremento del 24,45% en los doce meses hasta octubre de 2007, respecto a los doce meses del año anterior. El área aprobada para vivienda diferente a VIS aumentó el 25,66% y el área VIS se incrementó el 20,32% (grafico 32, anexo A19).

**Gráfico 32**  
Variación doce meses del área aprobada para vivienda  
77 municipios  
2002 - 2007 (octubre)

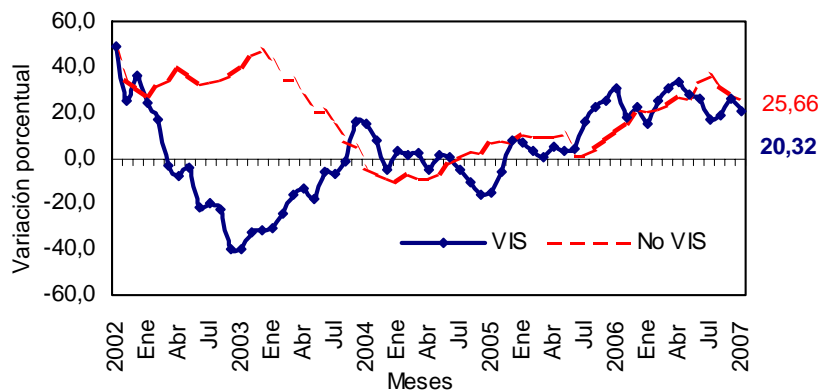

Fuente: DANE – Estadísticas de Edificación Licencias de Construcción

En cuanto a unidades licenciadas durante los doce meses, se registra un total de 144 190 viviendas por construir, distribuidas en 88 070 para vivienda diferente de VIS (60 478 apartamentos y 27 592 casas) 56 120 soluciones dentro del rango de vivienda de interés social (34 666 casas y 21 454 apartamentos) (anexos A18 y A19).

La variación acumulada doce meses de las unidades aprobadas para vivienda fue del 21,75%. Por tipo de solución, el número de unidades diferentes a VIS aumentó el 22,38% y el número de VIS se incrementó el 20,77%, respecto al acumulado a octubre de 2006 (gráfico 33 y anexo A19).

**Gráfico 33**  
Variación doce meses, de las unidades de vivienda aprobadas  
77 municipios  
2002 - 2007 (octubre)

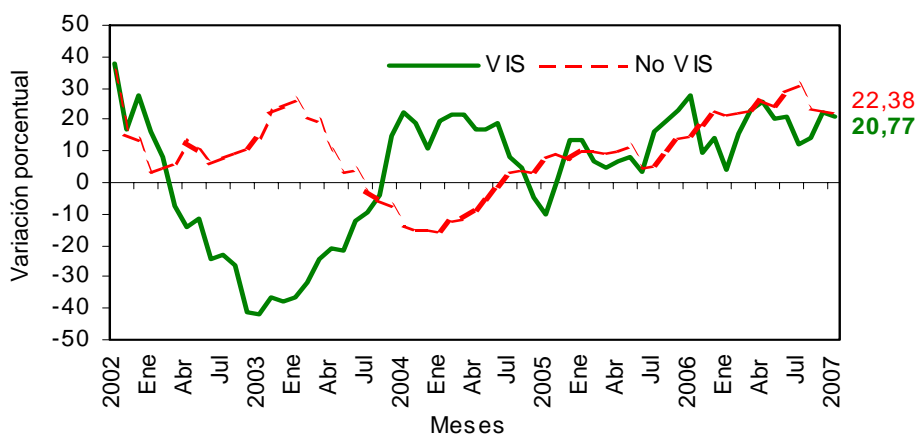

Fuente: DANE – Estadísticas de Edificación Licencias de Construcción

NOTA: La diferencia en la suma de las variables, obedece al sistema de aproximación en el nivel de dígitos trabajados

## FICHA METODOLOGICA

**Objetivo:** conocer el potencial de la actividad edificadora del país, con base en las licencias de construcción.

**Alcance:** los metros cuadrados aprobados según licencias de construcción.

**Tipo de investigación:** registro administrativo.

**Fuentes:** curadurías urbanas para ciudades con población superior a 100 000 habitantes; para ciudades con población inferior a los 100 000 habitantes, las oficinas de Planeación Municipal y las secretarías de Obras Públicas.

**Periodicidad:** mensual.

**Cobertura geográfica:** los resultados que se presentan en este boletín cubren 77 municipios: *Antioquia:* Medellín, Barbosa, Bello, Caldas, Copacabana, Envigado, Girardota, Itagúí, La Estrella, Rionegro, Sabaneta y Yarumal; *Atlántico:* Barranquilla, Malambo, Puerto Colombia y Soledad; *Bogotá;* *Bolívar:* Cartagena y Magangué; *Boyacá:* Tunja, Chiquinquirá, Duitama y Sogamoso; *Caldas:* Manizales, La Dorada y Villamaría; *Caquetá:* Florencia; *Cauca:* Popayán; *Cesar:* Valledupar; *Córdoba:* Montería; *Cundinamarca:* Chía, Facatativá, Fusagasugá, Girardot, Soacha y Zipaquirá; *Chocó:* Quibdó; *Huila:* Neiva, Garzón y Pitalito; *La Guajira:* Riohacha; *Magdalena:* Santa Marta; *Meta:* Villavicencio; *Nariño:* Pasto e Ipiales; *Norte de Santander:* Cúcuta, El Zulia, Los Patios, Ocaña y Villa del Rosario; *Quindío:* Armenia y Calarcá; *Risaralda:* Pereira, Dosquebradas y Santa Rosa de Cabal; *Santander:* Bucaramanga, Barrancabermeja, Floridablanca, Girón, Piedecuesta, San Gil y Socorro; *Sucre:* Sincelejo; *Tolima:* Ibagué, Espinal, Honda y Libano; *Valle del Cauca:* Cali, Buenaventura, Buga, Cartago, Jamundí, Palmira, Tuluá y Yumbo; *Arauca:* Arauca; *Casanare:* Yopal.

**Nota:** en este boletín se divulgan estadísticas preliminares para el mes de referencia y definitivas para los periodos anteriores.

### Variaciones analizadas

**Variación acumulada anual:** variación porcentual calculada entre el acumulado de los últimos doce meses con relación al mes del año en referencia (i,t) y el *acumulado de igual periodo* del año inmediatamente anterior (i,t-1).

$$r_{i;t,t-1} = \left( \frac{X_{i,t}}{X_{i,t-1}} - 1 \right) * 100$$

**Variación anual:** variación porcentual calculada entre el mes del año en referencia (i,t) y el mismo mes del año anterior (i,t-1).

$$r_{i;t,t-1} = \left( \frac{X_{i,t}}{X_{i,t-1}} - 1 \right) * 100$$

**Variación acumulada en lo corrido del año:** variación porcentual calculada entre lo transcurrido desde octubre hasta el mes de referencia del año (octubre hasta i,t) y lo transcurrido en igual periodo del año anterior (octubre hasta i,t-1).

$$r_{i;t,t-1} = \left( \frac{X_{i,t}}{X_{i,t-1}} - 1 \right) * 100$$

donde,

$X_{i,t}$  = metros cuadrados aprobados bajo licencia o el número de unidades licenciadas, en el período de referencia (t).

$X_{i,t-1}$  = metros cuadrados aprobados bajo licencia o el número de unidades licenciadas, en el mismo período del año anterior (t-1).

NOTA: La diferencia en la suma de las variables, obedece al sistema de aproximación en el nivel de dígitos trabajados



## ANEXO ESTADÍSTICO

**A 1 Evolución de la actividad edificadora, según licencias aprobadas  
77 municipios  
octubre (2004-2007)**

Años	octubre		Enero - octubre		Doce meses a octubre	
	m <sup>2</sup>	Variación (%)	m <sup>2</sup>	Variación (%)	m <sup>2</sup>	Variación (%)
	<b>Total</b>					
2004	954 618	-29,60	10 125 873	-3,73	12 617 202	1,19
2005	1 017 735	6,61	10 743 409	6,10	12 834 875	1,73
2006	1 506 597	48,03	12 982 728	20,84	15 221 892	18,60
2007	2 079 542	38,03	16 123 820	24,19	19 351 131	27,13
	<b>Vivienda</b>					
2004	734 069	-30,40	7 741 763	-4,86	9 668 427	-0,03
2005	759 688	3,49	8 284 765	7,01	9 786 331	1,22
2006	1 161 237	52,86	9 688 212	16,94	11 298 790	15,45
2007	1 288 296	10,94	11 677 044	20,53	14 061 163	24,45
	<b>Otros destinos</b>					
2004	220 549	-26,78	2 384 110	0,15	2 948 775	5,41
2005	258 047	17,00	2 458 644	3,13	3 048 544	3,38
2006	345 360	33,84	3 294 516	34,00	3 923 102	28,69
2007	791 246	129,11	4 446 776	34,98	5 289 968	34,84

FUENTE: DANE

**A 2 Área total aprobada para vivienda en 77 municipios,  
según departamentos y Bogotá  
octubre 2007**

Departamentos y Bogotá	Mes	Año corrido	Metros cuadrados
			Doce meses a octubre
Antioquia	172 267	1 368 946	1 724 392
Arauca	1 334	6 959	7 755
Atlántico	52 323	344 706	379 448
Bogotá	396 693	4 078 959	4 735 036
Bolívar	48 300	413 705	457 868
Boyacá	26 316	326 023	357 846
Caldas	25 887	199 445	260 540
Caquetá	932	8 381	11 207
Cauca	6 828	155 937	206 416
Casanare	10 435	75 443	89 296
Cesar	22 152	92 631	93 955
Córdoba	3 499	63 893	88 553
Cundinamarca	111 664	650 214	716 309
Chocó	1 455	7 845	10 349
Huila	10 271	171 865	190 384
La Guajira	266	6 064	8 513
Magdalena	780	113 190	119 131
Meta	23 343	154 347	172 185
Nariño	15 513	206 454	236 134
Norte de Santander	54 319	210 988	230 393
Quindío	6 400	105 684	121 711
Risaralda	61 700	641 469	737 244
Santander	50 495	545 632	893 792
Sucre	2 263	27 651	37 320
Tolima	27 609	213 250	274 638
Valle	155 252	1 487 363	1 900 748
<b>Total</b>	<b>1 288 296</b>	<b>11 677 044</b>	<b>14 061 163</b>

FUENTE: DANE

NOTA: La diferencia en la suma de las variables, obedece al sistema de aproximación en el nivel de dígitos trabajados

□□□

**A 3 Variación porcentual del área total aprobada para vivienda en 77 municipios, según departamentos y Bogotá octubre 2007**

Departamentos y Bogotá	Mes	Año corrido	Metros cuadrados
			Doce meses a octubre
Antioquia	9,79	37,03	51,07
Arauca	225,37	- 28,70	- 45,16
Atlántico	144,65	40,02	29,85
Bogotá	- 7,26	17,14	19,27
Bolívar	161,41	75,12	70,81
Boyacá	- 19,38	63,97	48,38
Caldas	4,14	22,63	34,82
Caquetá	- 41,24	- 25,12	- 22,52
Cauca	- 93,96	- 49,93	- 36,75
Casanare	27,35	81,59	74,84
Cesar	325,84	- 16,57	- 21,92
Córdoba	6,61	- 59,87	- 47,05
Cundinamarca	463,48	19,49	17,22
Chocó	37,91	- 25,48	- 16,92
Huila	- 48,66	35,61	16,85
La Guajira	- 78,21	- 53,26	- 43,12
Magdalena	- 60,96	25,46	26,03
Meta	155,00	42,50	37,41
Nariño	- 17,03	13,81	12,86
Norte de Stder	372,30	32,23	17,50
Quindío	- 53,29	- 18,14	- 16,36
Risaralda	- 3,24	61,78	63,67
Stder	- 4,17	2,73	36,61
Sucre	68,13	- 10,58	- 17,46
Tolima	66,91	- 0,07	3,25
Valle	33,95	25,63	25,78
<b>Total</b>	<b>10,94</b>	<b>20,53</b>	<b>24,45</b>

FUENTE: DANE

**A 4 Área total aprobada en 77 municipios, según departamentos y Bogotá octubre (2006 - 2007)**

Departamentos y Bogotá	octubre 2006		octubre 2007	
	Vivienda	Total	Vivienda	Total
	Antioquia	156 910	2 17 188	172 267
Arauca	410	3 255	1334	1334
Atlántico	2 1387	32 450	52 323	128 376
Bogotá	427 767	513 692	396 693	522 942
Bolívar	18 477	212 17	48 300	73 509
Boyacá	32 643	41 869	26 316	28 971
Caldas	24 858	26 472	25 887	30 329
Caquetá	1586	1865	932	990
Casanare	8 194	11 184	10 435	13 389
Cauca	113 120	114 696	6 828	10 157
Cesar	5 202	7 079	22 152	49 904
Córdoba	3 282	3 282	3 499	5 443
Cundinamarca	19 817	22 470	111 664	180 698
Chocó	1055	1055	1455	1864
Huila	20 006	25 135	10 271	16 849
La Guajira	1221	1550	266	4 515
Magdalena	1998	3 436	780	5 259
Meta	9 154	11795	23 343	32 495
Nariño	18 697	24 810	15 513	19 037
Norte de Stder	11501	19 166	54 319	58 660
Quindío	13 703	18 920	6 400	12 558
Risaralda	63 764	109 246	61 700	73 872
Santander	52 693	59 804	50 495	61 330
Sucre	1346	3 620	2 263	4 568
Tolima	16 541	20 994	27 609	36 411
Valle	115 905	190 347	155 252	347 370
<b>Total</b>	<b>116 1237</b>	<b>1506 597</b>	<b>1288 296</b>	<b>2 079 542</b>

FUENTE: DANE

NOTA: La diferencia en la suma de las variables, obedece al sistema de aproximación en el nivel de dígitos trabajados



**A 5 Variación anual del área total aprobada en 77 municipios, según departamentos y Bogotá octubre (2006 - 2007)**

Departamentos y Bogotá	Variación anual		Contribución a la variación	
	Vivienda	Total	Vivienda	Total
Antioquia	9,79	65,16	1,32	9,39
Arauca	225,37	-59,02	0,08	-0,13
Atlántico	144,65	295,61	2,66	6,37
Bogotá	-7,26	1,80	-2,68	0,61
Bolívar	161,41	246,46	2,57	3,47
Boyacá	-19,38	-30,81	-0,54	-0,86
Caldas	4,14	14,57	0,09	0,26
Caquetá	-41,24	-46,92	-0,06	-0,06
Casanare	27,35	19,72	0,19	0,15
Cauca	-93,96	-9,14	-9,15	-6,94
Cesar	325,84	604,96	1,46	2,84
Córdoba	6,61	65,84	0,02	0,14
Cundinamarca	463,48	704,17	7,91	10,50
Chocó	37,91	76,68	0,03	0,05
Huila	-48,66	-32,97	-0,84	-0,55
La Guajira	-78,21	191,29	-0,08	0,20
Magdalena	-60,96	53,06	-0,10	0,12
Meta	155,00	175,50	1,22	1,37
Nariño	-17,03	-23,27	-0,27	-0,38
Norte de Santander	372,30	206,06	3,69	2,62
Quindío	-53,29	-33,63	-0,63	-0,42
Risaralda	-3,24	-32,38	-0,18	-2,35
Santander	-4,17	2,55	-0,19	0,10
Sucre	68,13	26,19	0,08	0,06
Tolima	66,91	73,44	0,95	1,02
Valle	33,95	82,49	3,39	10,42
Total	10,94	38,03		

FUENTE: DANE

**A 6 Área total aprobada en 77 municipios, según departamentos y Bogotá Acumulado año corrido a octubre 2006-2007**

Departamentos y Bogotá	Enero-octubre			
	2006		2007	
	Vivienda	Total	Vivienda	Total
Antioquia	999 038	1456 708	1368 946	2316 431
Arauca	9 760	15 253	6 959	21 818
Atlántico	246 177	417 045	344 706	564 811
Bogotá	3482 237	4536 113	4078 959	5413 831
Bolívar	236 235	311 775	413 705	609 650
Boyacá	198 831	269 770	326 023	423 124
Caldas	162 643	213 921	199 445	308 728
Caquetá	11 192	42 296	8 381	13 886
Casanare	4 1545	52 428	75 443	101 055
Cauca	311 450	334 080	155 937	218 507
Cesar	111 023	128 641	92 631	153 818
Córdoba	159 201	175 579	63 893	85 316
Cundinamarca	544 143	627 427	650 214	822 823
Chocó	10 528	14 401	7 845	9 598
Huila	126 732	166 958	171 865	219 908
La Guajira	12 974	36 082	6 064	17 212
Magdalena	90 222	118 611	113 190	155 456
Meta	108 311	144 019	154 347	179 254
Nariño	181 396	239 824	206 454	244 112
Norte de Santander	159 567	338 202	210 988	262 737
Quindío	129 109	166 681	105 684	151 971
Risaralda	396 496	520 325	641 469	759 115
Santander	531 114	728 603	545 632	642 496
Sucre	30 922	72 345	27 651	38 840
Tolima	213 400	253 409	213 250	251 201
Valle	1183 966	1602 232	1487 363	2138 422
Total	9 688 212	12 982 728	11 677 044	16 123 820

FUENTE: DANE

NOTA: La diferencia en la suma de las variables, obedece al sistema de aproximación en el nivel de dígitos trabajados

□□□

**A 7 Variación acumulada año corrido del área total aprobada en 77 municipios, según departamentos y Bogotá Acumulado año corrido a octubre 2006-2007**

Departamentos y Bogotá	Variación acumulada año corrido (%)		Contribución a la variación (puntos porcentuales)	
	Vivienda	Total	Vivienda	Total
Antioquia	37,03	59,00	3,82	6,62
Arauca	-28,70	43,04	-0,03	0,05
Atlántico	40,02	35,43	1,02	1,14
Bogotá	17,14	19,35	6,16	6,76
Bolívar	75,12	95,54	1,83	2,29
Boyacá	63,97	56,85	1,31	1,18
Caldas	22,63	44,32	0,38	0,73
Caquetá	-25,12	-67,17	-0,03	-0,22
Casanare	81,59	92,75	0,35	0,37
Cauca	-49,93	-34,59	-1,61	-0,89
Cesar	-16,57	19,57	-0,19	0,19
Córdoba	-59,87	-51,41	-0,98	-0,70
Cundinamarca	19,49	31,14	1,09	1,51
Chocó	-25,48	-33,35	-0,03	-0,04
Huila	35,61	31,71	0,47	0,41
La Guajira	-53,26	-52,30	-0,07	-0,15
Magdalena	25,46	31,06	0,24	0,28
Meta	42,50	24,47	0,48	0,27
Nariño	13,81	1,79	0,26	0,03
Norte de Stder	32,23	-22,31	0,53	-0,58
Quindío	-18,14	-8,83	-0,24	-0,11
Risaralda	61,78	45,89	2,53	1,84
Santander	2,73	-11,82	0,15	-0,66
Sucre	-10,58	-46,31	-0,03	-0,26
Tolima	-0,07	-0,87	0,00	-0,02
Valle	25,63	33,47	3,13	4,13
Total	20,53	24,19		

FUENTE: DANE

**A 8 Área total aprobada (m2) para vivienda y otros destinos en 77 municipios, según departamentos y Bogotá Doce meses a octubre 2006-2007**

Departamentos y Bogotá	Metros cuadrados			
	Doce meses a octubre			
	2006		2007	
	Vivienda	Total	Vivienda	Total
Antioquia	1 141 475	1 685 847	1 724 392	2 802 406
Arauca	14 140	20 075	7 755	27 055
Atlántico	2 922 243	529 146	3 79 448	630 478
Bogotá	3 969 884	5 173 867	4 735 036	6 212 368
Bolívar	268 052	360 316	457 868	716 899
Boyacá	2 411 776	321 300	357 846	464 497
Caldas	193 245	247 860	260 540	376 862
Caquetá	14 465	46 830	11 207	18 049
Casanare	510 73	69 155	89 296	117 919
Cauca	326 335	351 970	206 416	272 138
Cesar	120 326	138 683	93 955	157 049
Córdoba	167 247	189 897	88 553	112 882
Cundinamarca	6 110 97	725 584	716 309	974 040
Chocó	12 457	16 670	10 349	12 762
Huila	162 926	210 726	190 384	244 097
La Guajira	14 967	38 310	8 513	19 996
Magdalena	94 529	125 064	119 131	165 843
Meta	125 308	233 151	172 185	199 456
Nariño	209 230	284 839	236 434	289 565
Norte de Stder	196 080	379 608	230 393	323 880
Quindío	145 517	187 962	12 1711	183 409
Risaralda	450 435	605 432	737 244	970 546
Santander	654 285	873 718	893 792	1004 597
Sucre	45 216	88 895	37 320	50 726
Tolima	265 991	314 228	274 638	329 996
Valle	1511 121	2 002 759	1 900 748	2 673 616
Total	11 298 790	15 221 892	14 061 163	19 351 131

FUENTE: DANE

NOTA: La diferencia en la suma de las variables, obedece al sistema de aproximación en el nivel de dígitos trabajados

□□□

**A 9 Área total aprobada (m2) para vivienda y otros destinos en 77 municipios, según departamentos y Bogotá Doce meses a octubre 2006-2007**

Departamentos y Bogotá	Variación doce meses		Contribución a la variación	
	Vivienda	Total	Vivienda	Total
Antioquia	51,07	66,23	5,16	7,34
Arauca	-45,16	34,77	-0,06	0,05
Atlántico	29,85	19,15	0,77	0,67
Bogotá	19,27	20,07	6,77	6,82
Bolívar	70,81	98,96	1,68	2,34
Boyacá	48,38	44,57	1,03	0,94
Caldas	34,82	52,05	0,60	0,85
Caquetá	-22,52	-61,46	-0,03	-0,19
Casanare	74,84	70,51	0,34	0,32
Cauca	-36,75	-22,68	-1,06	-0,52
Cesar	-21,92	13,24	-0,23	0,12
Córdoba	-47,05	-40,56	-0,70	-0,51
Cundinamarca	17,22	34,24	0,93	1,63
Chocó	-16,92	-23,44	-0,02	-0,03
Huila	16,85	15,84	0,24	0,22
La Guajira	-43,12	-47,80	-0,06	-0,12
Magdalena	26,03	32,61	0,22	0,27
Meta	37,41	-14,45	0,41	-0,22
Nariño	12,86	1,66	0,24	0,03
Norte de Santander	17,50	-14,68	0,30	-0,37
Quindío	-16,36	-2,42	-0,21	-0,03
Risaralda	63,67	60,31	2,54	2,40
Santander	36,61	14,98	2,12	0,86
Sucre	-17,46	-42,94	-0,07	-0,25
Tolima	3,25	5,02	0,08	0,10
Valle	25,78	33,50	3,45	4,41
Total	24,45	27,13		

FUENTE: DANE.

**A 10 Área aprobada bajo licencias de construcción en 77 municipios, según destinos octubre (2006-2007)**

Destinos	Metros cuadrados		Variación anual (%)	Contribución a la variación (puntos porcentuales)
	2006	2007		
Vivienda	116 123 7	12 882 96	10,94	8,43
Industria	2 199 7	169 536	670,72	9,79
Oficina	24 476	55 871	128,27	2,08
Bodega	53 852	68 521	27,24	0,97
Comercio	186 719	40 178 2	115,18	14,27
Hotel	8 533	10 907	27,82	0,16
Educación	26 881	27 549	2,49	0,04
Hospital	7 149	33 051	362,32	1,72
Admón pública	1 866	2 17	-88,37	-0,11
Religioso	1 799	10 030	457,53	0,55
Social-recreacional	6 594	8 533	29,41	0,13
Otro	5 494	5 249	-4,46	-0,02
Total	1506 597	2 079 542	38,03	

FUENTE: DANE

NOTA: La diferencia en la suma de las variables, obedece al sistema de aproximación en el nivel de dígitos trabajados



□□□

**A 11 Área aprobada bajo licencias de construcción en 77 municipios,  
según destinos  
Acumulado año corrido a octubre  
2006 - 2007**

Destinos	Enero - octubre (metros cuadrados)		Variación año corrido (%)	Contribución a la variación (puntos porcentuales)
	2006	2007		
Vivienda	9 688 212	11 677 044	20,53	15,32
Industria	318 758	597 949	87,59	2,15
Oficina	358 332	566 721	58,16	1,61
Bodega	262 675	302 713	15,24	0,31
Comercio	1551551	2024 216	30,46	3,64
Hotel	128 513	304 522	136,96	1,36
Educación	279 606	283 022	1,22	0,03
Hospital	168 402	166 530	-1,11	-0,01
Admón pública	94 807	55 955	-40,98	-0,30
Religioso	43 245	49 394	14,22	0,05
Social-recreacional	35 941	86 265	140,02	0,39
Otro	52 686	9 489	-8,199	-0,33
<b>Total</b>	<b>12 982 728</b>	<b>16 123 820</b>	<b>24,19</b>	

FUENTE: DANE

**A 12 Área aprobada bajo licencias de construcción en 77 municipios,  
según destinos  
Doce meses a octubre  
2006 - 2007**

Destinos	Doce meses (metros cuadrados)		Variación doce meses (%)	Contribución a la variación (puntos porcentuales)
	2006	2007		
Vivienda	11 298 790	14 061 163	24,45	18,15
Industria	367 242	658 142	79,21	1,91
Oficina	380 985	626 300	64,39	1,61
Bodega	317 655	378 822	19,26	0,40
Comercio	1 854 093	2 480 649	33,79	4,12
Hotel	139 498	330 653	137,03	1,26
Educación	402 076	382 141	-4,96	-0,13
Hospital	208 643	205 251	-1,63	-0,02
Admón pública	99 134	59 083	-40,40	-0,26
Religioso	51 479	54 208	5,30	0,02
Social-recreacional	45 366	94 082	107,38	0,32
Otro	56 931	20 637	-63,75	-0,24
<b>Total</b>	<b>15 221 892</b>	<b>19 351 131</b>	<b>27,13</b>	

FUENTE: DANE

NOTA: La diferencia en la suma de las variables, obedece al sistema de aproximación en el nivel de dígitos trabajados

□□□

**A 13 Área total aprobada (m2) para vivienda según departamentos y Bogotá octubre 2007**

Departamentos y Bogotá	Metros cuadrados					
	Vivienda de interés social			Diferente a VIS		
	Total	Casas	Aptos.	Total	Casas	Aptos.
Antioquia	11834	4352	7482	160433	21574	138859
Arauca	204	204	-	1130	1130	-
Atlántico	176	176	-	52147	7973	44174
Bogotá	85005	10921	74084	311688	36480	275208
Bolívar	-	-	-	48300	2778	45522
Boyacá	742	742	-	25574	13986	11588
Caldas	2815	2815	-	23072	11823	11249
Caquetá	-	-	-	932	932	-
Casanare	-	-	-	10435	7117	3318
Cauca	1235	1235	-	5593	3933	1660
Cesar	8047	8047	-	14105	11131	2974
Córdoba	1423	1423	-	2076	2076	-
Cundinamarca	85314	85314	-	26350	24219	2131
Chocó	-	-	-	1455	959	496
Huila	94	94	-	10177	8559	1618
La Guajira	-	-	-	266	194	72
Magdalena	656	538	118	124	4	120
Meta	492	492	-	22851	22216	635
Nariño	1335	1194	141	14178	8200	5978
Norte de Stder	6387	6387	-	47932	18501	29431
Quindío	329	329	-	6071	4096	1975
Risaralda	2154	2154	-	59546	45358	14188
Santander	409	409	-	50086	7278	42808
Sucre	579	579	-	1684	1684	-
Tolima	1048	1048	-	26561	9091	17470
Valle	39678	29311	10367	115574	40353	75221
<b>Total</b>	<b>249956</b>	<b>157764</b>	<b>92192</b>	<b>1038340</b>	<b>311645</b>	<b>726695</b>

FUENTE: DANE

- Sin movimiento

**A 14 Unidades de vivienda a construir en 77 municipios, según departamentos y Bogotá octubre 2007**

Departamentos y Bogotá	Vivienda de interés social			Diferente a VIS		
	Total	Casas	Aptos.	Total	Casas	Aptos.
Antioquia	170	74	96	1798	172	1626
Arauca	6	6	-	8	8	-
Atlántico	2	2	-	454	86	368
Bogotá	1496	178	1318	2115	250	1865
Bolívar	-	-	-	193	11	182
Boyacá	9	9	-	236	110	126
Caldas	33	33	-	229	136	93
Caquetá	-	-	-	6	6	-
Casanare	-	-	-	100	62	38
Cauca	42	42	-	52	36	16
Cesar	150	150	-	93	62	31
Córdoba	37	37	-	19	19	-
Cundinamarca	1407	1407	-	188	166	22
Chocó	-	-	-	8	6	2
Huila	2	2	-	72	59	13
La Guajira	-	-	-	3	2	1
Magdalena	19	17	2	1	-	1
Meta	8	8	-	187	181	6
Nariño	16	14	2	129	57	72
Norte de Stder	85	85	-	269	127	142
Quindío	3	3	-	50	23	27
Risaralda	22	22	-	448	322	126
Santander	4	4	-	379	40	339
Sucre	16	16	-	11	11	-
Tolima	12	12	-	178	50	128
Valle del Cauca	740	590	150	976	254	722
<b>Total</b>	<b>4279</b>	<b>2711</b>	<b>1568</b>	<b>8202</b>	<b>2256</b>	<b>5946</b>

FUENTE: DANE

- Sin movimiento

NOTA: La diferencia en la suma de las variables, obedece al sistema de aproximación en el nivel de dígitos trabajados

□□□

**A 15 Area total aprobada (m2) para vivienda  
en 77 municipios, según departamentos y Bogotá  
Año corrido a octubre**

Departamentos y Bogotá	Vivienda de interés social			Diferente a VIS		
	Total	Casas	Aptos.	Total	Casas	Aptos.
Antioquia	287 988	19 556	268 432	1080 958	248 843	832 115
Arauca	796	796	-	6 163	5 295	868
Atlántico	48 992	28 589	20 403	295 714	84 024	211 690
Bogotá	718 889	120 120	598 769	#####	469 430	2 890 640
Bolívar	64 454	62 604	1 850	349 251	65 593	283 658
Boyacá	61 082	31 937	29 145	264 941	145 630	119 311
Caldas	43 656	26 193	17 463	155 789	70 938	84 851
Caquetá	954	954	-	7 427	6 534	893
Casanare	263	263	-	75 180	67 110	8 070
Cauca	8 802	8 802	-	147 135	125 824	21 311
Cesar	52 121	52 121	-	40 510	34 934	5 576
Córdoba	19 407	19 047	360	44 486	20 190	24 296
Cundinamarca	370 726	370 726	-	279 488	251 262	28 226
Chocó	-	-	-	7 845	5 866	1 979
Huila	61 280	61 280	-	110 585	86 156	24 429
La Guajira	2 148	1 952	196	3 916	3 343	573
Magdalena	7 932	7 814	118	105 258	14 631	90 627
Meta	11 785	11 785	-	142 562	130 042	12 520
Nariño	33 327	32 076	1 251	173 127	59 849	113 278
Norte de Santander	23 518	23 518	-	187 470	107 048	80 422
Quindío	21 109	21 109	-	84 575	50 236	34 339
Risaralda	143 048	143 048	-	498 421	310 601	187 820
Santander	85 985	81 194	4 791	459 647	92 653	366 994
Sucre	7 839	7 839	-	19 812	12 147	7 665
Tolima	83 278	69 661	13 617	129 972	69 971	60 001
Valle	374 389	274 430	99 959	1112 974	394 975	717 999
<b>Total</b>	<b>2 533 768</b>	<b>1 477 414</b>	<b>1 056 354</b>	<b>9 143 276</b>	<b>2 933 125</b>	<b>6 210 151</b>

FUENTE: DANE

- Sin movimiento

**A 16 Area total aprobada (m2) para vivienda  
según departamentos y Bogotá  
Año corrido a octubre**

Departamentos y Bogotá	Vivienda de interés social			Diferente a VIS		
	Total	Casas	Aptos.	Total	Casas	Aptos.
Antioquia	4 567	258	4 309	9 585	1 673	7 912
Arauca	11	11	-	44	37	7
Atlántico	10 43	718	325	2 071	665	1 406
Bogotá	12 595	2 021	10 574	27 035	4 840	22 195
Bolívar	10 63	10 47	16	1 682	291	1 391
Boyacá	874	463	411	2 409	1 250	1 159
Caldas	760	460	300	1 353	571	782
Caquetá	21	21	-	65	54	11
Casanare	4	4	-	719	625	94
Cauca	137	137	-	1 152	901	251
Cesar	10 69	10 69	-	275	214	61
Córdoba	538	535	3	293	143	150
Cundinamarca	6 221	6 221	-	2 192	1 856	336
Chocó	-	-	-	62	49	13
Huila	937	937	-	744	483	261
La Guajira	39	37	2	42	35	7
Magdalena	175	173	2	565	122	443
Meta	233	233	-	1 101	999	102
Nariño	536	518	18	1 521	438	1 083
Norte de Santander	4 16	4 16	-	1 826	1 317	509
Quindío	381	381	-	640	350	290
Risaralda	3 040	3 040	-	4 000	2 528	1 472
Santander	1 501	1 421	80	3 960	833	3 127
Sucre	220	220	-	104	70	34
Tolima	2 151	1 972	179	820	408	412
Valle	7 121	5 367	1 754	9 071	3 087	5 984
<b>Total</b>	<b>45 653</b>	<b>27 680</b>	<b>17 973</b>	<b>73 331</b>	<b>23 839</b>	<b>49 492</b>

FUENTE: DANE

- Sin movimiento

NOTA: La diferencia en la suma de las variables, obedece al sistema de aproximación en el nivel de dígitos trabajados

□□□

**A 17 Área total aprobada (m2) para vivienda  
en 77 municipios, según departamentos y Bogotá  
Doce meses a octubre**

Departamentos y Bogotá	Vivienda de interés social			Diferente a VIS			Metros cuadrados
	Total	Casas	Aptos.	Total	Casas	Aptos.	
	Antioquia	3 11 111	21 925	289 186	14 13 281	286 816	1126 465
Arauca	991	991	-	6 764	5 778	986	
Atlántico	50 018	29 348	20 670	329 430	95 744	233 686	
Bogotá	933 816	155 710	778 106	3801 220	526 686	3274 534	
Bolívar	83 716	81 866	1 850	374 152	72 493	301 659	
Boyacá	68 148	39 003	29 145	289 698	162 149	127 549	
Caldas	45 884	27 888	17 996	2 14 656	88 177	126 479	
Caquetá	1 350	1 350	-	9 857	8 778	1 079	
Casanare	263	263	-	89 033	79 068	9 965	
Cauca	31 143	31 143	-	175 273	152 772	22 501	
Cesar	52 121	52 121	-	4 1834	35 920	5 914	
Córdoba	19 644	19 284	360	68 909	29 069	39 840	
Cundinamarca	384 643	384 643	-	331 666	301 289	30 377	
Chocó	-	-	-	10 349	7 129	3 220	
Huila	62 964	62 687	277	127 420	100 430	26 990	
La Guajira	2 148	1 952	196	6 365	5 590	775	
Magdalena	9 250	9 132	118	109 881	17 822	92 059	
Meta	17 103	17 103	-	155 082	142 562	12 520	
Nariño	37 877	36 626	1 251	198 257	66 712	131 545	
Norte de Santander	23 518	23 518	-	206 875	124 528	82 347	
Quindío	21 109	21 109	-	100 602	64 733	35 869	
Risaralda	149 206	149 206	-	588 038	338 563	249 475	
Santander	254 630	249 839	4 791	639 162	137 132	502 030	
Sucre	16 193	16 193	-	2 1127	13 462	7 665	
Tolima	100 494	86 630	13 864	174 144	83 626	90 518	
Valle	410 082	299 037	111 045	1490 666	501 289	989 377	
<b>Total</b>	<b>3 087 422</b>	<b>1 818 567</b>	<b>1 268 855</b>	<b>10 973 741</b>	<b>3 448 317</b>	<b>7 525 424</b>	

FUENTE: DANE

- Sin movimiento

**A 18 Unidades de vivienda a construir  
según departamentos y Bogotá  
Doce meses a octubre**

Departamentos y Bogotá	Vivienda de interés social			Diferente a VIS		
	Total	Casas	Aptos.	Total	Casas	Aptos.
	Antioquia	4 933	284	4 649	12 406	1926
Arauca	13	13	-	50	41	9
Atlántico	1 061	731	330	2 323	752	1 571
Bogotá	16 166	2 615	13 551	30 971	5 297	25 674
Bolívar	1 681	1 665	16	1 963	370	1 593
Boyacá	954	543	411	2 641	1 383	1 258
Caldas	799	489	310	1 874	689	1 185
Caquetá	32	32	-	81	68	13
Casanare	4	4	-	827	709	118
Cauca	371	371	-	1 399	1 131	268
Cesar	1 069	1 069	-	289	224	65
Córdoba	540	537	3	449	197	252
Cundinamarca	8 137	8 137	-	2 503	2 144	359
Chocó	-	-	-	87	66	21
Huila	968	960	8	869	585	284
La Guajira	39	37	2	70	60	10
Magdalena	204	202	2	607	150	457
Meta	313	313	-	1 230	1 128	102
Nariño	604	586	18	1 714	483	1 231
Norte de Santander	416	416	-	1 983	1 452	531
Quindío	381	381	-	775	469	306
Risaralda	3 164	3 164	-	4 741	2 736	2 005
Santander	3 549	3 469	80	5 721	1 202	4 519
Sucre	424	424	-	109	75	34
Tolima	2 536	2 356	180	1 141	498	643
Valle del Cauca	7 762	5 868	1 894	11 247	3 757	7 490
<b>Total</b>	<b>56 120</b>	<b>34 666</b>	<b>21 454</b>	<b>88 070</b>	<b>27 592</b>	<b>60 478</b>

FUENTE: DANE

- Sin movimiento

NOTA: La diferencia en la suma de las variables, obedece al sistema de aproximación en el nivel de dígitos trabajados

**A 19 Licencias aprobadas para vivienda, por tipo de vivienda  
77 municipios  
octubre (2006 - 2007)**

Período	Metros cuadrados aprobados								
	Total vivienda			Vivienda de interés social			Vivienda diferente a VIS		
	Total nacional	Casas	Aptos.	Total nacional	Casas	Aptos.	Total nacional	Casas	Aptos.
octubre 2006	1161237	420388	740849	280749	181283	99466	880488	239105	641383
octubre 2007	1288296	469409	818887	249956	157764	92192	1038340	311645	726695
Año corrido 2006	9688212	4192969	5495243	2129408	1346339	783069	7558804	2846630	4712174
Año corrido 2007	11677044	4410539	7266505	2533768	1477414	1056354	9143276	2933125	6210151
Doce meses a octubre 2006	11298790	4954085	6344705	2566024	1630060	935964	8732766	3324025	5408741
Doce meses a octubre 2007	14061163	5266884	8794279	3087422	1818567	1268855	10973741	3448317	7525424
<b>Variaciones %</b>									
Anual	10,94	11,66	10,53	-10,97	-12,97	-7,31	17,93	30,34	13,30
Año corrido a octubre 2007	20,53	5,19	32,23	18,99	9,74	34,90	20,96	3,04	31,79
Doce meses a octubre 2007	24,45	6,31	38,61	20,32	11,56	35,57	25,66	3,74	39,13

Período	Número de viviendas por construir								
	Total vivienda			Vivienda de interés social			Vivienda diferente a VIS		
	Total nacional	Casas	Aptos.	Total nacional	Casas	Aptos.	Total nacional	Casas	Aptos.
octubre 2006	11216	4285	6931	4107	2518	1589	7109	1767	5342
octubre 2007	12481	4967	7514	4279	2711	1568	8202	2256	5946
Año corrido 2006	98796	45387	53409	37047	23514	13533	61749	21873	39876
Año corrido 2007	118984	51519	67465	45653	27680	17973	73331	23839	49492
Doce meses a octubre 2006	118435	55953	62482	46468	30427	16041	71967	25526	46441
Doce meses a octubre 2007	144190	62258	81932	56120	34666	21454	88070	27592	60478
<b>Variaciones %</b>									
Anual	11,28	15,92	8,41	4,19	7,66	-1,32	15,37	27,67	11,31
Año corrido a octubre 2007	20,43	13,51	26,32	23,23	17,72	32,81	18,76	8,99	24,11
Doce meses a octubre 2007	21,75	11,27	31,13	20,77	13,93	33,74	22,38	8,09	30,23

FUENTE: DANE

**A 20 Área aprobada por departamentos y Bogotá, según destinos  
77 municipios  
octubre 2007**

Departamentos y Bogotá	Vivienda	Industria	Oficina	Bodega	Comercio	Hotel	Educación	Hospital	Admón pública	Religioso	Social	Otro	Metros cuadrado s	
													Total	Total
Antioquia	172 267	8 743	2 882	50 520	106 105	383	8 260	3 044	-	758	680	5 070	358 712	
Arauca	1 334	-	-	-	-	-	-	-	-	-	-	-	1 334	
Atlántico	52 323	2 520	-	-	70 455	-	2 901	-	-	177	-	-	128 376	
Bogotá	396 693	36 221	47 888	-	26 478	-	3 130	-	145	5 704	6 562	121	522 942	
Bolívar	48 300	18 343	-	3 270	823	-	1 966	-	-	-	807	-	73 509	
Boyacá	26 316	-	-	-	2 341	-	314	-	-	-	-	-	28 971	
Caldas	25 887	-	17	400	1 928	-	1 563	534	-	-	-	-	30 329	
Caquetá	932	-	-	-	-	-	-	-	-	-	-	58	990	
Casanare	10 435	-	-	-	2 954	-	-	-	-	-	-	-	13 389	
Cauca	6 828	-	-	-	390	-	2 939	-	-	-	-	-	10 157	
Cesar	22 452	-	115	127	26 871	356	-	283	-	-	-	-	49 904	
Córdoba	3 499	-	-	-	1 741	-	-	-	-	203	-	-	5 443	
Cundinamarca	111 664	67 484	46	-	798	-	297	-	-	-	409	-	180 698	
Chocó	1 455	-	-	109	300	-	-	-	-	-	-	-	1 864	
Huila	10 271	-	-	1 787	2 491	1 269	-	-	-	1 031	-	-	16 849	
La Guajira	266	2 574	-	-	985	690	-	-	-	-	-	-	4 515	
Magdalena	780	-	-	-	846	332	2 948	281	72	-	-	-	5 259	
Meta	23 343	-	-	96	76	2 429	-	6 551	-	-	-	-	32 495	
Nariño	15 513	-	47	590	1 808	-	645	307	-	127	-	-	19 037	
No rte de Santander	54 319	-	251	1 556	2 534	-	-	-	-	-	-	-	58 660	
Quindío	6 400	-	-	-	6 158	-	-	-	-	-	-	-	12 558	
Risaralda	61 700	28	71	-	9 363	-	975	-	-	1 735	-	-	73 872	
Santander	50 495	839	264	-	9 420	312	-	-	-	-	-	-	61 330	
Sucre	2 263	-	-	-	874	-	-	1 431	-	-	-	-	4 568	
Tolima	27 609	-	-	3 809	1 513	2 740	740	-	-	-	-	-	36 411	
Valle	155 252	32 784	4 290	6 257	124 530	2 396	871	20 620	-	295	75	-	347 370	
<b>Total</b>	<b>1288 296</b>	<b>169 536</b>	<b>55 871</b>	<b>68 521</b>	<b>401 782</b>	<b>10 907</b>	<b>27 549</b>	<b>33 051</b>	<b>217</b>	<b>10 030</b>	<b>8 533</b>	<b>5 249</b>	<b>2 079 542</b>	

Fuente: DANE  
- Sin movimiento

NOTA: La diferencia en la suma de las variables, obedece al sistema de aproximación en el nivel de dígitos trabajados



**A 21 Área aprobada por departamentos y Bogotá, según destinos  
77 municipios**

**Acumulado año corrido a octubre**

Metros cuadrados

Departamentos y Bogotá	Vivienda	Industria	Oficina	Bodega	Comercio	Hotel	Educación	Hospital	Admón. pública	Religioso	Social-recreacional	Otro	Total
Antioquia	1368 946	188 879	42 725	123 270	464 765	7 884	60 977	13 710	4 850	17 014	16 648	6 463	2316 131
Arauca	6 959	-	-	-	9 227	2 171	2 302	154	-	250	755	-	2 18 18
Atlántico	344 706	2 590	7 167	39 548	145 522	10 675	7 383	5 458	-	695	1067	-	564 811
Bogotá	4 078 959	167 191	454 153	3 577	346 528	146 418	97 948	34 964	43 032	11062	28 098	1901	5 413 831
Bolívar	4 13 705	59 728	2 849	36 786	44 554	31929	16 317	450	662	1513	1157	-	609 650
Boyacá	326 023	12 581	929	-	50 357	2 554	7 629	13 685	-	2 072	7 286	8	423 124
Caldas	199 445	3 616	812	10 852	64 093	1313	14 474	13 364	-	167	592	-	308 728
Caquetá	8 381	-	-	-	3 954	-	1493	-	-	-	-	58	13 886
Casanare	75 443	-	-	-	24 636	883	-	-	-	93	-	-	101055
Cauca	155 937	67	3 534	669	42 102	1794	12 432	325	-	741	906	-	218 507
Cesar	92 631	-	826	127	52 282	3 553	3 272	1127	-	-	-	-	153 818
Córdoba	63 893	-	19	2 195	16 651	-	2 355	-	-	203	-	-	85 316
Cundinamarca	650 214	78 660	628	3 742	69 676	2 194	10 431	2 231	87	1049	3 911	-	822 823
Chocó	7 845	376	-	109	1268	-	-	-	-	-	-	-	9 598
Huila	171865	650	968	4 802	24 095	2 177	6 727	444	3 544	2 475	1491	670	219 908
La Guajira	6 064	2 574	77	2 904	4 428	1003	162	-	-	-	-	-	17 212
Magdalena	113 190	4 394	359	-	13 207	16 890	3 479	2 798	72	1067	-	-	155 456
Meta	154 347	-	367	182	10 053	6 255	843	6 551	-	167	452	37	179 254
Nariño	206 454	2 278	383	4 983	16 416	4 794	1895	4 012	1476	491	690	240	244 112
No rte de Santander	210 988	2 674	1348	12 623	18 737	3 339	3 743	7 887	-	1398	-	-	262 737
Quindío	105 684	447	140	10 503	26 533	2 337	1 102	3 168	-	1227	830	-	151971
Risaralda	641469	4 865	411	7 790	92 433	3 080	5 595	1 119	120	2 038	195	-	759 115
Santander	545 632	8 507	15 047	3 054	45 961	11605	7 127	1596	511	1625	1831	-	642 496
Sucre	27 651	-	-	3 529	4 090	140	-	1996	1267	167	-	-	38 840
Tolima	213 250	191	5 700	6 222	16 075	3 310	856	1976	10	977	2 522	112	251201
Valle	1487 363	57 681	28 279	25 246	416 573	38 224	14 480	49 515	324	2 903	17 834	-	2138 422
<b>Total</b>	<b>11677 044</b>	<b>597 949</b>	<b>566 721</b>	<b>302 713</b>	<b>2 024 216</b>	<b>304 522</b>	<b>283 022</b>	<b>166 530</b>	<b>55 955</b>	<b>49 394</b>	<b>86 265</b>	<b>9 489</b>	<b>16 123 820</b>

Fuente: DANE  
- Sin movimiento.

NOTA: La diferencia en la suma de las variables, obedece al sistema de aproximación en el nivel de dígitos trabajados

**A 22 Área aprobada por departamentos y Bogotá, según destinos****77 municipios****Doce meses a octubre**

Metros cuadrados

Departamentos y Bogotá	Vivienda	Industria	Oficina	Bodega	Comercio	Hotel	Educación	Hospital	Admón. pública	Religioso	Social-recreacional	Otro	Total
Antioquia	1 724 392	215 669	45 933	142 023	511 675	7 995	92 343	13 710	5 010	19 845	17 348	6 463	2 802 406
Arauca	7 755				13 077	2 171	2 480	169	398	250	755		27 055
Atlántico	379 448	2 590	7 331	56 417	151 515	10 675	13 646	5 886		903	2 067		630 478
Bogotá	4 735 036	187 150	501 549	3 577	387 361	146 538	119 795	35 662	44 376	11 587	29 026	10 711	6 212 368
Bolívar	457 868	59 728	2 948	36 786	94 814	31 929	18 325	11 169	662	1 513	1 157		716 899
Boyacá	357 846	12 889	1 457		58 154	2 554	8 442	13 685		2 072	7 286	112	464 497
Caldas	260 540	5 842	812	11 887	67 289	1 313	15 056	13 364		167	592		376 862
Caquetá	11 207				4 144		1 553	1 087				58	18 049
Casanare	89 296				27 647	883				93			117 919
Cauca	206 416	67	3 950	669	43 201	3 431	12 432	325		741	906		272 138
Cesar	93 955		927	127	53 368	3 553	3 272	1 847					157 049
Córdoba	88 553		19	2 850	18 902		2 355			203			112 882
Cundinamarca	716 309	80 756	1 460	6 699	143 192	2 833	14 313	3 350	87	1 049	3 911	81	974 040
Chocó	10 349	376		109	1 928								12 762
Huila	190 384	650	968	4 802	26 772	2 430	8 903	508	4 044	2 475	1 491	670	244 097
La Guajira													
M agdalena	119 131	4 394	359		15 916	18 488	3 618	2 798	72	1 067			165 843
Meta	172 185		717	182	11 834	6 255	843	6 551		167	685	37	199 456
Nariño	236 134	2 278	748	5 275	30 451	4 794	2 541	4 447	1 476	491	690	240	289 565
Norte de Stder	230 393	2 674	3 065	13 061	57 957	3 339	4 106	7 887		1 398			323 880
Quindío	121 711	447	174	10 503	29 398	2 337	9 653	3 308		1 227	4 651		183 409
Risaralda	737 244	5 265	2 071	13 903	194 910	5 575	5 595	1 119	120	2 396	195	2 153	970 546
Santander	893 792	12 008	15 312	5 219	53 110	12 466	7 127	1 596	511	1 625	1 831		1 004 597
Sucre													
Tolima	274 638	191	5 700	7 126	21 249	3 898	11 271	1 976	10	1 227	2 598	112	329 996
Valle	1 900 748	62 594	30 723	50 282	452 950	56 053	24 184	72 811	1 050	3 328	18 893		2 673 616
<b>Total</b>	<b>14 015 330</b>	<b>655 568</b>	<b>626 223</b>	<b>371 497</b>	<b>2 470 814</b>	<b>329 510</b>	<b>381 853</b>	<b>203 255</b>	<b>57 816</b>	<b>53 824</b>	<b>94 082</b>	<b>20 637</b>	<b>19 280 409</b>

Fuente: DANE

- Sin movimiento.

NOTA: La diferencia en la suma de las variables, obedece al sistema de aproximación en el nivel de dígitos trabajados