

Bogotá D.C., 16 de octubre de 2015

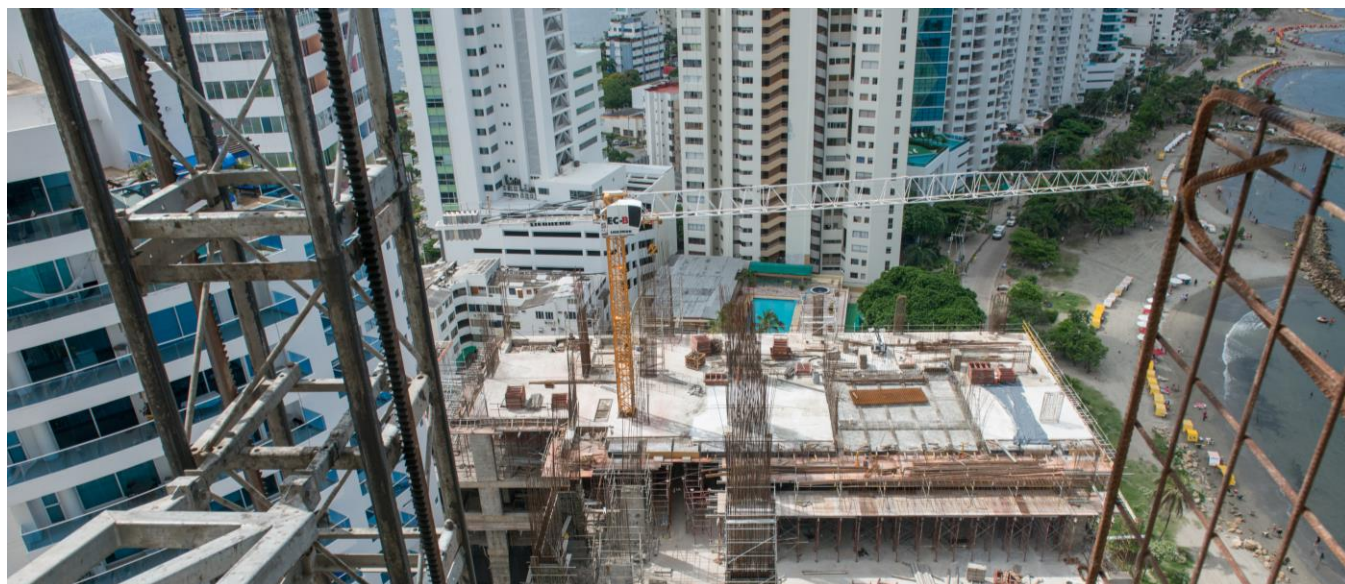

El área licenciada aumentó 15,1 % en agosto de 2015



GP 011-1

Director

Mauricio Perfetti del Corral



SC 1081-1

Subdirector

Carlos Felipe Prada Lombo

Director de Metodología y Producción Estadística

Eduardo Efraín Freire
Delgado



CO-SC 1081-1

- En este mismo mes se licenciaron 1.857.652 m² para construcción.
- El área aprobada para vivienda creció 17,7 % con respecto a agosto de 2014.
- En lo corrido del año 2015 se aprobaron 16.696.976 m² para edificación, disminuyendo 3,1 % respecto al mismo período de 2014.
- Durante los últimos doce meses se aprobaron 24.656.163 m², lo que representó una reducción de 4,0 %.

**Estadísticas de Edificación de Licencias de
Construcción- ELIC**
Agosto de 2015

OFICINA DE PRENSA- DANE

En agosto de 2015 se licenciaron 1.857.652 m² para construcción, aumentando 15,1 % respecto al mismo mes del año anterior, cuando se licenciaron 1.613.517 m². Este resultado obedeció al incremento de 17,7 % en el área aprobada para vivienda. Igualmente el área aprobada para los destinos no habitacionales aumentó 7,9 %.

El área aprobada para vivienda diferente de interés social aumentó 39,2 %, al pasar de 795.506 m² en agosto de 2014 a 1.107.455 m² en agosto de 2015. Por el contrario el área aprobada para vivienda de interés social disminuyó 25,8 % respecto al mismo mes del año anterior.

El número de soluciones de vivienda aprobadas presentó un incremento de 12,0 %. La vivienda diferente de interés social registró un aumento de 63,8 % al pasar de 6.132 soluciones en agosto de 2014 a 10.047 en agosto de este año. Por su parte las soluciones de vivienda de interés social disminuyeron 35,5 %.

Año corrido

En lo corrido del año hasta agosto de 2015 se aprobaron 16.696.976 m² para edificación, disminuyendo 3,1 % respecto al mismo período de 2014.

En la ciudad de Bogotá y los departamentos de Antioquia y Cundinamarca se concentró el 46,3 % del área aprobada durante lo corrido del año a agosto de 2015.

Doce meses

Durante este periodo se aprobaron 24.656.163 m², registrando una disminución respecto a los últimos doce meses a agosto del año precedente de 4,0 %.

El área aprobada para vivienda durante los últimos doce meses registró un aumento de 1,3 %. Por tipo de solución, el licenciamiento de vivienda diferente de interés social aumentó 5,0 %, mientras que el área de vivienda de interés social disminuyó 7,4 %.

Acerca de las Estadísticas de Edificación Licencias de Construcción- ELIC

Estadísticas de Edificación Licencias de Construcción- ELIC tiene como objetivo dar a conocer el potencial de la actividad edificadora del país, cuantificando el total de metros aprobados para construcción. Incluye las licencias de construcción en suelo urbano, suburbano y rural, ya sea el tipo de solicitud nueva o modificación, y para las modalidades de construcción nueva y ampliación. Desde la publicación de mayo de 2013 y con información desde enero de 2009 la cobertura geográfica está conformada por 88 municipios del territorio nacional.

*Para contactar a la oficina de prensa escribanos a **oprensa@dane.gov.co**, o comuníquese al teléfono 5 97 83 00 Extensiones 2515 y 2366*

*Departamento Administrativo Nacional de Estadística (DANE)
Bogotá, D.C. – Colombia*

www.dane.gov.co