

# Licencias de Construcción - ELIC

**Diciembre 2016**

Bogotá D.C., Colombia  
Febrero de 2017



@DANE\_Colombia



/DANEColombia



/DANEColombia



**DANE**  
Para tomar decisiones



# Licencias de Construcción - ELIC

## Resultados generales

Diciembre 2016



@DANE\_Colombia



/DANEColombia



/DANEColombia



**DANE**  
Para tomar decisiones



# Resultados generales

Área total licenciada, 302 municipios  
Mensual, **enero 2015 - diciembre 2016**

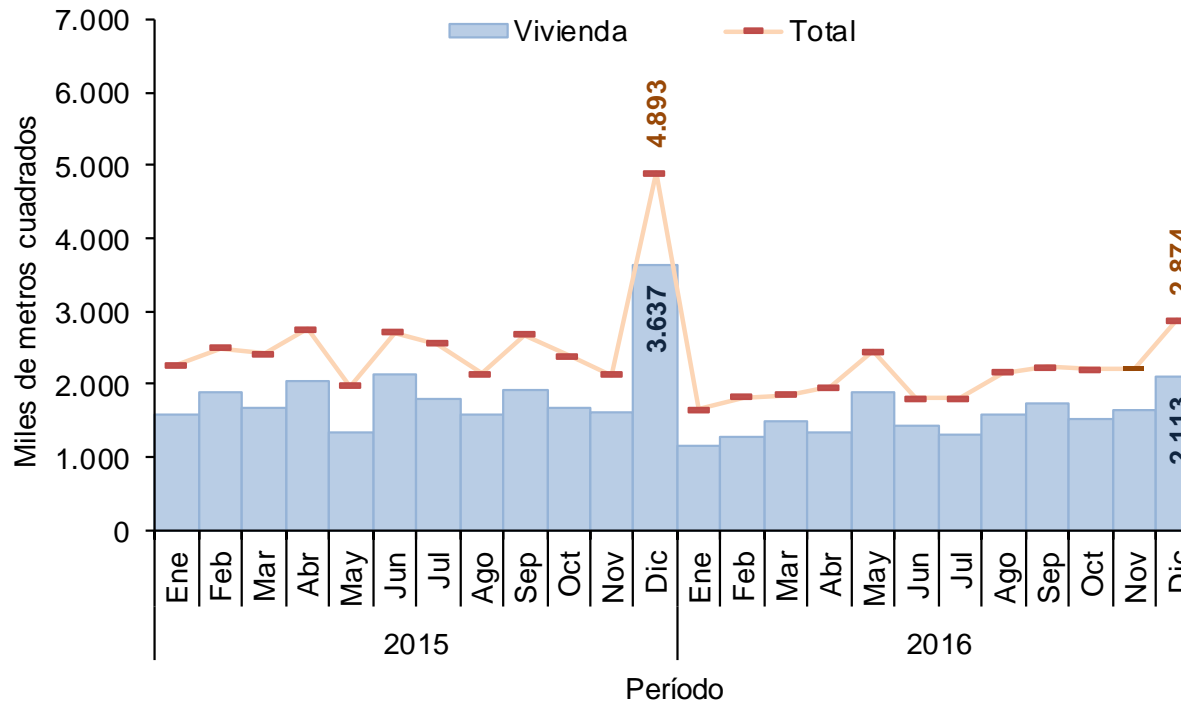

Fuente: DANE



**DANE**  
Para tomar decisiones



# Resultados generales

Área licenciada para vivienda, 302 municipios  
Mensual, **enero 2015 – diciembre 2016**

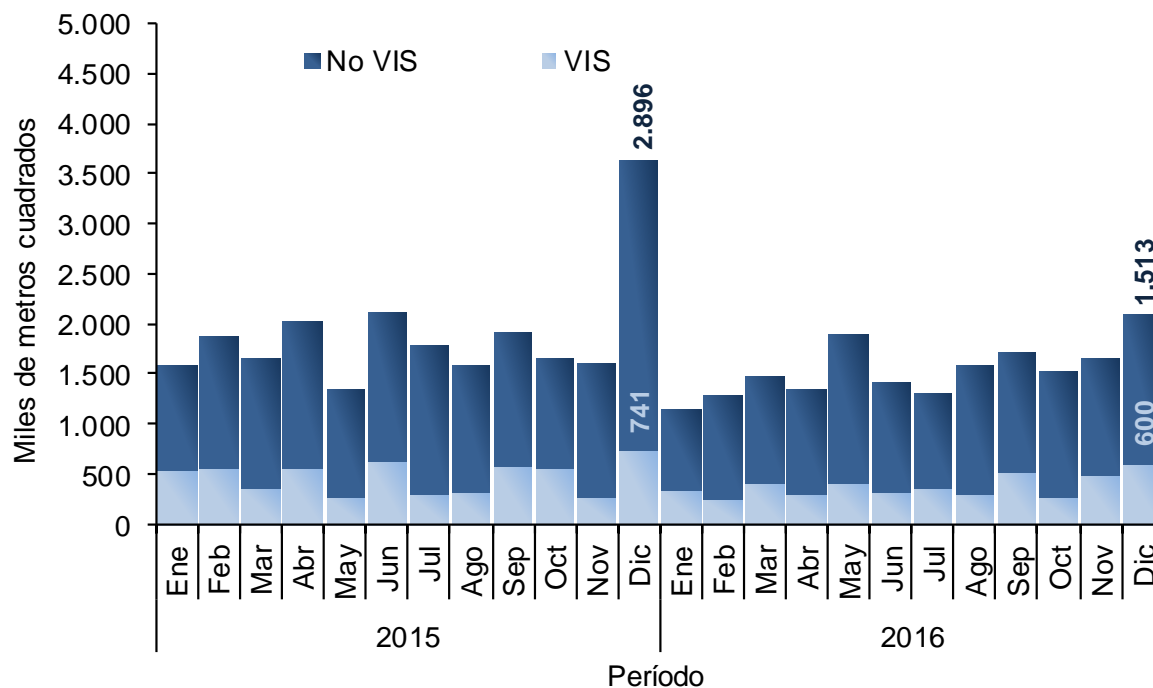

Fuente: DANE



**DANE**  
Para tomar decisiones

# Licencias de Construcción - ELIC

## Variación anual

Diciembre 2016



@DANE\_Colombia



/DANEColombia



/DANEColombia



**DANE**  
Para tomar decisiones



Variación anual del área total aprobada, 302 municipios  
**Enero 2016 – diciembre 2016**

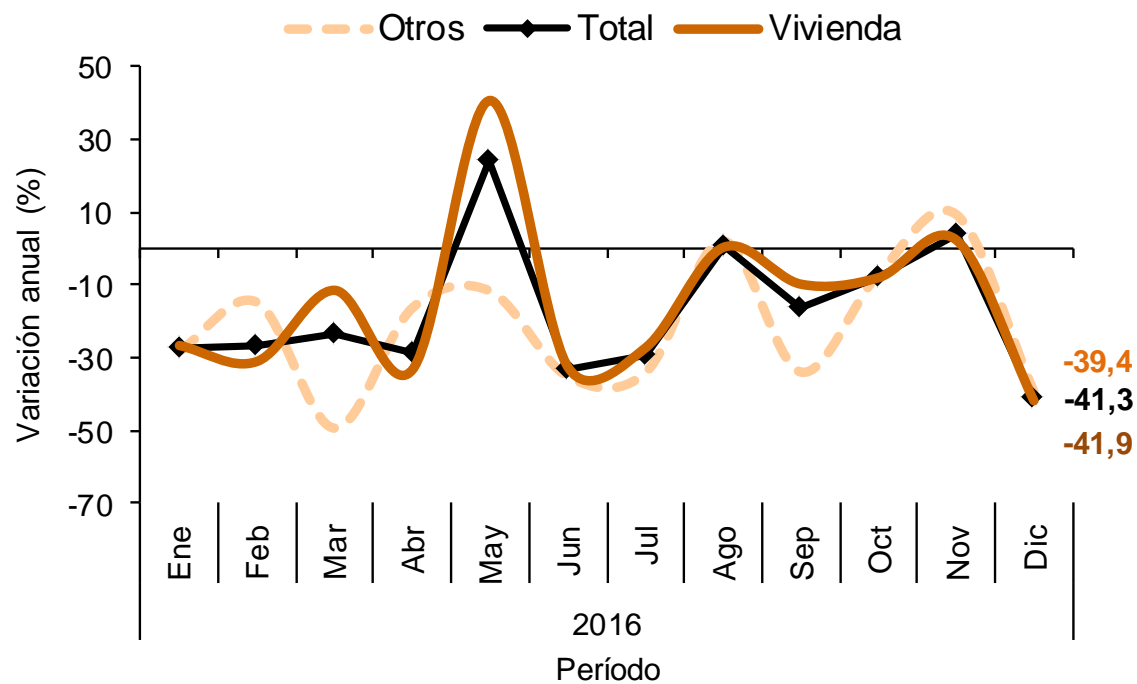

Fuente: DANE



**DANE**  
 Para tomar decisiones

## Variación anual del área aprobada para vivienda Enero 2016 – diciembre 2016

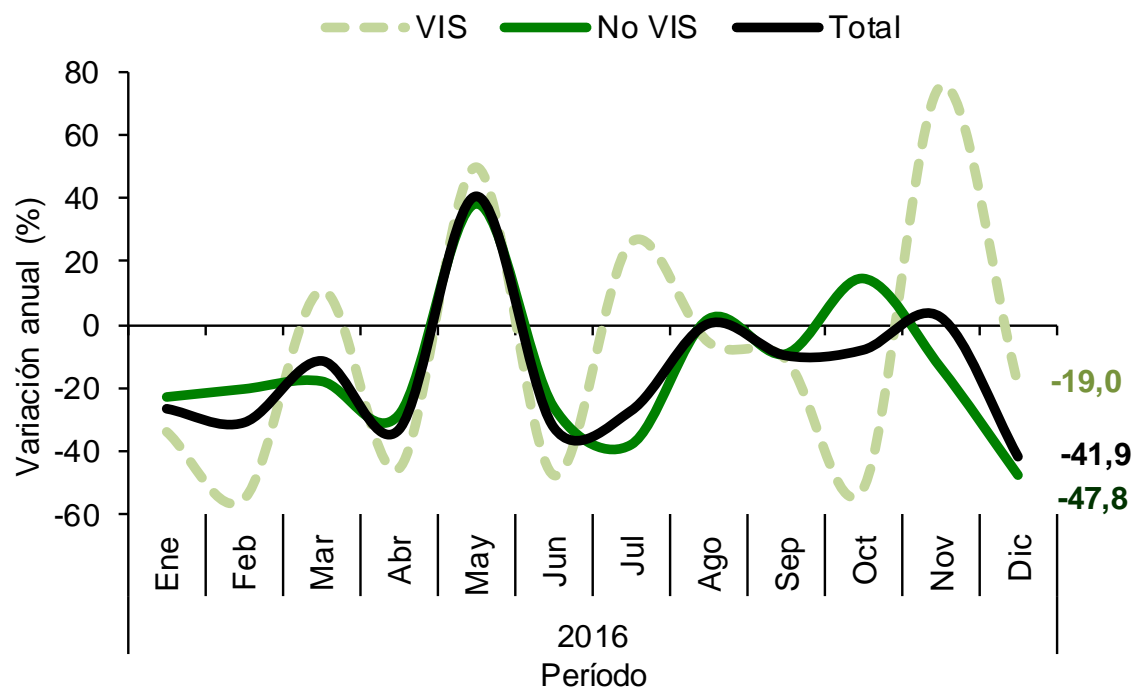

Fuente: DANE



**DANE**  
Para tomar decisiones

Variación anual del número de unidades aprobadas para vivienda  
Enero 2016 – diciembre 2016

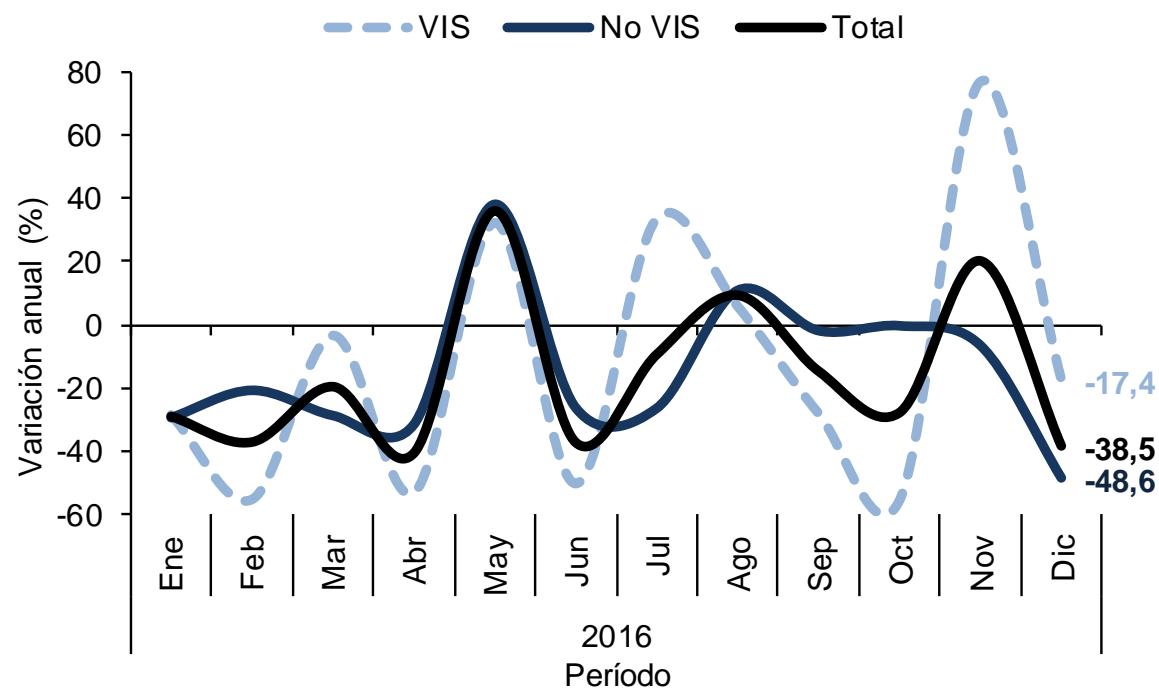

Fuente: DANE



**DANE**  
Para tomar decisiones



# Licencias de Construcción - ELIC

## Variación doce meses

Enero – diciembre 2016



**DANE**  
Para tomar decisiones



Variación doce meses del área aprobada  
**Diciembre 2016**

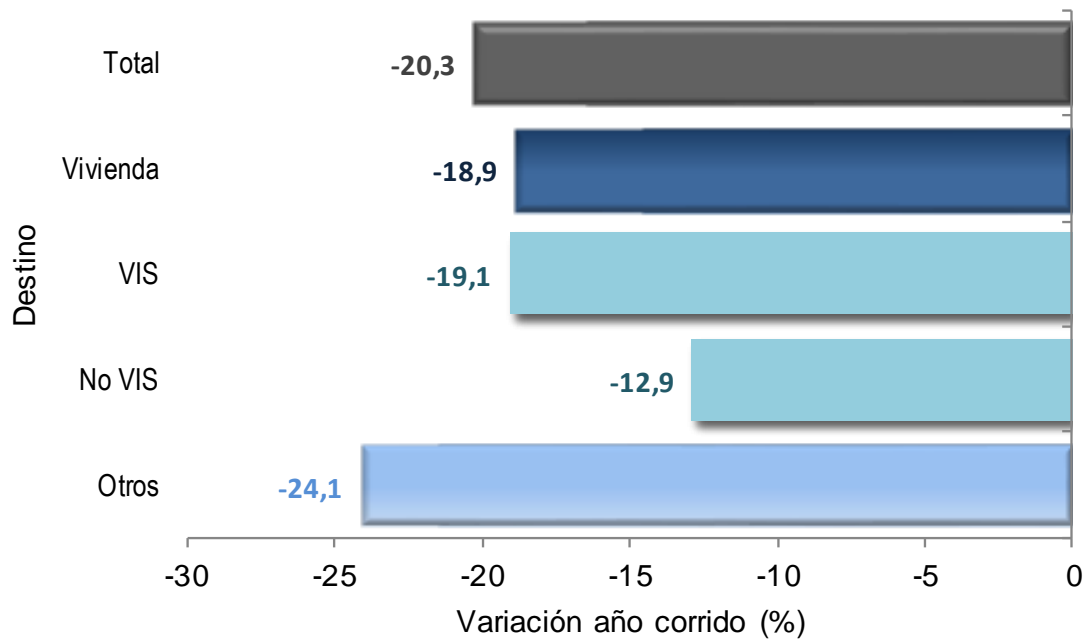

Fuente: DANE



# Licencias de Construcción - ELIC

## Variación mensual

Diciembre 2016



@DANE\_Colombia



/DANEColombia



/DANEColombia



**DANE**  
Para tomar decisiones



# Variación mensual

Variación mensual del área aprobada para vivienda  
Febrero 2015 - diciembre 2016

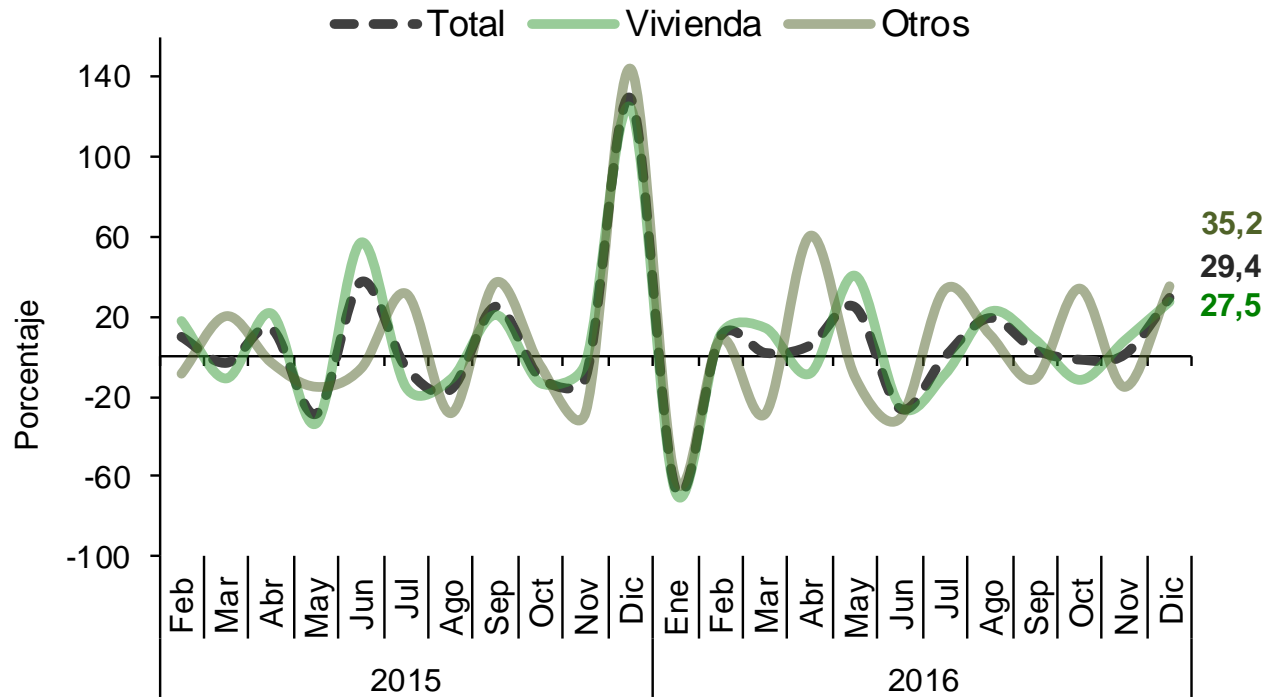

Fuente: DANE



**DANE**  
Para tomar decisiones

# Licencias de Construcción - ELIC

## Resumen

Diciembre 2016



@DANE\_Colombia



/DANEColombia



/DANEColombia



**DANE**  
Para tomar decisiones



- **Diciembre de 2016**, con **2.873.510 m<sup>2</sup>** de área aprobada, es el mes con mayor licenciamiento del año 2016 y el segundo con mayor licenciamiento de la serie de 302 municipios, superado únicamente por diciembre de 2015.

Área	Variaciones (%)					
	Doce Meses	Anual		Mensual		
	Dic-16	Dic-16	Nov-16	Dic-16	Dic-15	Nov-16
Total	-20,3	-41,3	4,0	29,4	129,3	1,0
Vivienda	-18,9	-41,9	2,4	27,5	124,6	8,1
Otros destinos	-24,1	-39,4	9,4	35,2	144,2	-15,2

- En **diciembre de 2016** el área total aprobada superó en **256.633 m<sup>2</sup>** al promedio mensual del año 2015.
- El área total acumulada durante los últimos doce meses a diciembre de 2016 fue **25.032.833 m<sup>2</sup>** para el **área total** y **18.564.273 m<sup>2</sup>** para **vivienda**.



**TODOS POR UN  
NUEVO PAÍS**

PAZ EQUIDAD EDUCACIÓN