

## Indicador de seguimiento a la economía (ISE) Enero de 2021

**Tasa de crecimiento anual del índice del Indicador de Seguimiento a la Economía (ISE)**  
**Series original y corregida de efecto estacional y calendario**  
**2020<sup>Pr</sup> - 2021<sup>Pr</sup> (enero)**

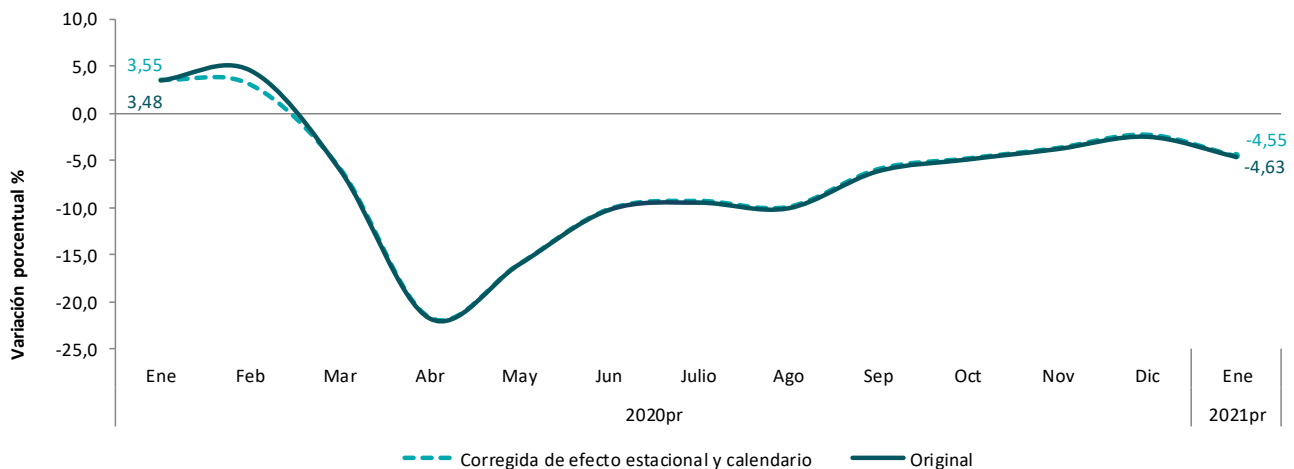

**Fuente:** DANE, Cuentas nacionales.

<sup>Pr</sup>preliminar

- Para el mes de enero de 2021 el ISE, en su serie original, decrece 4,63% respecto al mes de enero de 2020, cuando presentó un crecimiento anual de 3,48%.
- Las actividades económicas que más contribuyeron al decrecimiento del mes de enero fueron las terciarias<sup>1</sup>, que aportaron -1,99 puntos porcentuales a la variación anual de la serie original.

<sup>1</sup> Consultar página 2

## 1. RESULTADOS DEL INDICADOR DE SEGUIMIENTO A LA ECONOMÍA (ISE)

### 1.1 Comportamiento anual

Para el mes de enero de 2021 el ISE en su serie original, presenta un decrecimiento de 4,63%, respecto al mes de enero de 2020, cuando registró un crecimiento de 3,48%.

**Tabla 1. Tasa de crecimiento anual (%)**

**Serie original**

**Total ISE, actividades primarias<sup>2</sup>, secundarias<sup>3</sup> y terciarias<sup>4</sup>**  
**2020<sup>Pr</sup> - 2021<sup>Pr</sup> (enero)**

Agrupación de actividades	Serie original - Tasa de crecimiento anual													Contribución a la variación porcentual del ISE
	2020 <sup>Pr</sup>												2021 <sup>Pr</sup>	
	Ene	Feb	Mar	Abr	May	Jun	Jul	Ago	Sep	Oct	Nov	Dic	Ene	
Primarias	1,73	6,54	-2,30	-11,31	-11,70	-7,99	-6,23	-8,54	-6,63	-8,24	-9,15	-4,12	-7,90	-1,01
Secundarias	-0,83	-1,08	-14,90	-50,88	-28,26	-11,02	-14,87	-15,62	-11,84	-9,63	-10,38	-10,55	-9,81	-1,63
Terciarias	5,05	5,81	-4,16	-15,91	-13,33	-10,12	-8,44	-8,83	-4,55	-3,03	-1,17	-0,06	-2,81	-1,99
<b>TOTAL ISE</b>	<b>3,48</b>	<b>4,54</b>	<b>-6,00</b>	<b>-21,75</b>	<b>-16,02</b>	<b>-10,25</b>	<b>-9,47</b>	<b>-10,08</b>	<b>-6,15</b>	<b>-4,90</b>	<b>-3,80</b>	<b>-2,49</b>	<b>-4,63</b>	

**Fuente:** DANE, Cuentas nacionales

<sup>Pr</sup>preliminar

<sup>2</sup> Las actividades primarias comprenden las actividades económicas de agricultura, ganadería, caza, silvicultura y pesca; extracción de minas y canteras.

<sup>3</sup> Las actividades secundarias comprenden las actividades económicas de industrias manufactureras; construcción.

<sup>4</sup> Las actividades terciarias comprenden las actividades económicas de suministro de electricidad, gas, vapor y aire acondicionado; distribución de agua; evacuación y tratamiento de aguas residuales, gestión de desechos y actividades de saneamiento ambiental, comercio al por mayor y al por menor; reparación de vehículos automotores y motocicletas; transporte y almacenamiento; alojamiento y servicios de comida; información y comunicaciones; actividades financieras y de seguros; actividades inmobiliarias; actividades profesionales, científicas y técnicas; actividades de servicios administrativos y de apoyo; administración pública y defensa; planes de seguridad social de afiliación obligatoria; educación; actividades de atención de la salud humana y de servicios sociales; actividades artísticas, de entretenimiento y recreación y otras actividades de servicios; actividades de los hogares individuales en calidad de empleadores; actividades no diferenciadas de los hogares individuales como productores de bienes y servicios para uso propio.

Para el mes de enero de 2021, en su serie original, las actividades primarias decrecen 7,90% y contribuyen con -1,01 puntos porcentuales (p.p.) a la variación anual del ISE; las actividades secundarias decrecen 9,81% y contribuyen con -1,63 p.p. a la variación anual; y las actividades terciarias decrecen 2,81% y contribuyen con -1,99 p.p. a la variación anual del ISE (ver tabla 1).

En enero de 2020, las actividades primarias y terciarias crecieron 1,73% y 5,05%, respectivamente, mientras que las actividades secundarias presentaron una variación negativa de 0,83%, comparadas con el mes de enero de 2019 (ver tabla 1).

## 1.2 Comportamiento mensual

Para el mes de enero de 2021 el ISE, en su serie corregida de efecto estacional y calendario, presenta un decrecimiento de 1,53% respecto al mes de diciembre de 2020, que registró una variación positiva de 1,48% con relación a noviembre de 2020.

**Tabla 2. Tasa de crecimiento mensual (%)**  
**Serie corregida de efecto estacional y calendario**  
**Total ISE**  
**2020<sup>Pr</sup> - 2021<sup>Pr</sup> (enero)**

Indicador de Seguimiento a la Economía	Serie corregida de efecto estacional y calendario - Tasa de crecimiento mensual (%)												
	2020 <sup>Pr</sup>												2021 <sup>Pr</sup>
	Ene	Feb	Mar	Abr	May	Jun	Jul	Ago	Sep	Oct	Nov	Dic	Ene
Serie corregida de efecto estacional y calendario	0,83	0,01	-9,02	-15,72	7,70	5,91	2,81	-1,42	3,49	2,59	1,47	1,48	-1,53

**Fuente:** DANE, Cuentas nacionales

<sup>Pr</sup>preliminar

Para el mes de enero de 2020 el ISE, en su serie corregida de efecto estacional y calendario, presentó un crecimiento de 0,83%, respecto a diciembre de 2019.

**Gráfico 1. Tasa de crecimiento mensual (%)**  
**Serie corregida de efecto estacional y calendario**  
**Total ISE, actividades primarias, secundarias y terciarias**  
**2020<sup>Pr</sup> - 2021<sup>Pr</sup> (enero)**

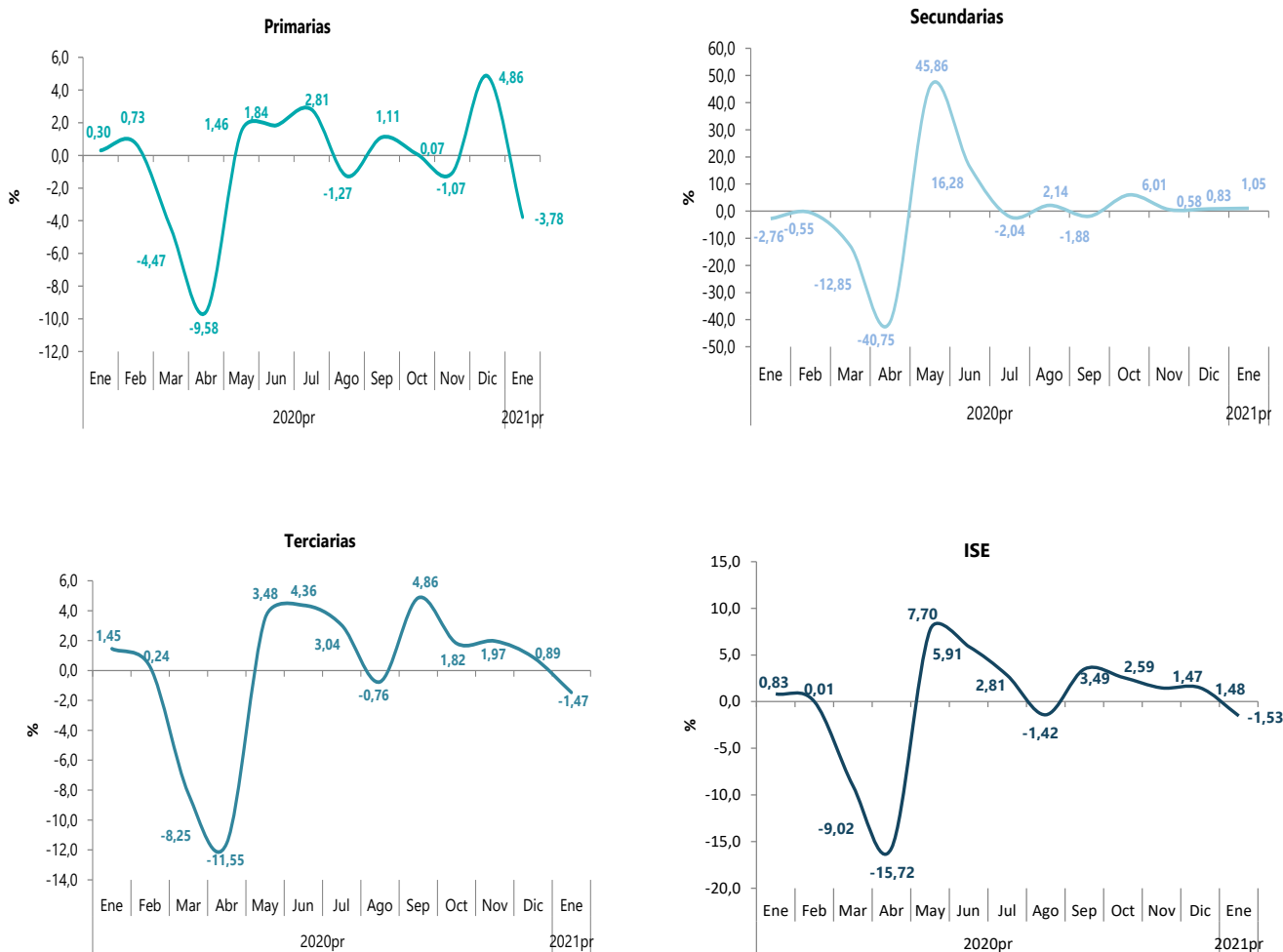

**Fuente:** DANE, Cuentas nacionales  
<sup>Pr</sup>preliminar

En enero de 2021, en su serie corregida de efecto estacional y calendario, las actividades primarias y terciarias decrecen 3,78% y 1,47%, respectivamente; las secundarias crecen 1,05%, comparadas con el mes de diciembre de 2020.

## Acerca de Indicador de Seguimiento a la Economía – ISE

El indicador de seguimiento a la economía es un índice sintético cuyo fin es proporcionar una medida de la evolución de la actividad real de la economía en el corto plazo, el cual se ajusta a la metodología utilizada en las cuentas nacionales trimestrales; compuesto por un conjunto heterogéneo de indicadores mensuales representativos de las actividades económicas.

### Conceptos clave

**Serie original:** serie generada a partir de la información básica y el proceso de síntesis, a la cual no se le ha eliminado el efecto estacional.

**Serie corregida de efecto estacional y calendario:** aquella a la que se le han eliminado los componentes estacionales y efecto día calendario, permitiendo comparar evoluciones entre períodos sucesivos, libre de los efectos que se repiten con alguna periodicidad en el año.

**Actividad económica:** es la suma de las empresas y/o establecimientos que tienen como producción característica un grupo homogéneo de productos.

**Producción:** Es una actividad realizada bajo la responsabilidad, el control y la gestión de una unidad institucional, en la que se utilizan mano de obra y activos para transformar insumos de bienes y servicios en productos de otros bienes y servicios.

**Valor agregado:** es el mayor valor creado en el proceso de producción por efecto de la combinación de factores. Se obtiene como diferencia entre el valor de la producción bruta y los consumos intermedios empleados.



@DANE\_Colombia



/DANEColombia



/DANEColombia



DANEColombia

Si requiere información adicional, contáctenos a través del correo

[contacto@dane.gov.co](mailto:contacto@dane.gov.co)

Departamento Administrativo Nacional de Estadística -DANE-  
Bogotá D.C., Colombia

[www.dane.gov.co](http://www.dane.gov.co)