

Indicador de seguimiento a la economía (ISE) Julio de 2021^{pr}

**Tasa de crecimiento anual del índice del Indicador de seguimiento a la economía (ISE)
Serie original y serie ajustada por efecto estacional y calendario
2020^{pr}-2021^{pr} (julio)**



Fuente: DANE, Cuentas nacionales.
^{pr}preliminar

- Para el mes de julio de 2021^{pr}, el ISE, en su serie original, crece 14,3% respecto al mes de julio de 2020^{pr}, cuando presentó un decrecimiento anual de 9,2%.
- Las actividades económicas que más contribuyeron al crecimiento del mes de julio fueron las terciarias¹, que aportaron 11,8 puntos porcentuales a la variación anual de la serie original.
- En su serie ajustada por efecto estacional y calendario, para el mes de julio de 2021^{pr}, el ISE crece 14,5% respecto al mes julio de 2020^{pr}, cuando registró un decrecimiento anual de 9,1%.

¹ Consultar página 2

1. RESULTADOS DEL INDICADOR DE SEGUIMIENTO A LA ECONOMÍA (ISE)

1.1 Comportamiento anual

Para el mes de julio de 2021^{Pr}, el ISE en su serie original, presenta un crecimiento de 14,3% respecto al mes de julio de 2020^{Pr}, cuando registró un decrecimiento de 9,2%.

Tabla 1. Tasa de crecimiento anual (%)

Serie original

Total ISE, actividades primarias², secundarias³ y terciarias⁴

Marzo 2020^{Pr}-Julio 2021^{Pr}

Agrupación de actividades	Serie original - Tasa de crecimiento anual																		Contribución a la variación porcentual del ISE
	2020 ^{Pr}											2021 ^{Pr}							
	Mar	Abr	May	Jun	Jul	Ago	Sep	Oct	Nov	Dic	Ene	Feb	Mar	Abr	May	Jun	Jul		
Primarias	-2,2	-11,0	-11,4	-7,9	-6,5	-9,0	-6,8	-8,4	-9,5	-5,7	-7,9	-9,5	5,1	9,3	2,3	3,9	1,3	0,2	
Secundarias	-21,3	-45,5	-29,0	-14,3	-13,2	-13,7	-13,2	-7,8	-10,0	-9,2	-7,5	-6,1	24,7	80,1	9,4	11,8	13,8	2,3	
Terciarias	-4,3	-16,0	-13,6	-10,2	-8,4	-8,8	-4,4	-2,7	-1,0	-1,0	-3,0	-2,0	11,0	20,4	14,4	16,9	16,8	11,8	
TOTAL ISE	-7,3	-20,7	-16,3	-10,8	-9,2	-9,8	-6,3	-4,4	-3,7	-3,0	-4,5	-3,7	12,4	26,0	12,1	14,5	14,3		

Fuente: DANE, Cuentas nacionales.

^{Pr}preliminar.

*Por efecto del redondeo, la suma de las contribuciones puede no coincidir con el total del ISE.

² Las actividades primarias comprenden las actividades económicas de agricultura, ganadería, caza, silvicultura y pesca; explotación de minas y canteras.

³ Las actividades secundarias comprenden las actividades económicas de industrias manufactureras y construcción.

⁴ Las actividades terciarias comprenden las actividades económicas de suministro de electricidad, gas, vapor y aire acondicionado; distribución de agua; evacuación y tratamiento de aguas residuales, gestión de desechos y actividades de saneamiento ambiental; comercio al por mayor y al por menor; reparación de vehículos automotores y motocicletas; transporte y almacenamiento; alojamiento y servicios de comida; información y comunicaciones; actividades financieras y de seguros; actividades inmobiliarias; actividades profesionales, científicas y técnicas; actividades de servicios administrativos y de apoyo; administración pública y defensa; planes de seguridad social de afiliación obligatoria; educación; actividades de atención de la salud humana y de servicios sociales; actividades artísticas, de entretenimiento y recreación y otras actividades de servicios; actividades de los hogares individuales en calidad de empleadores; actividades no diferenciadas de los hogares individuales como productores de bienes y servicios para uso propio.

Para el mes de julio de 2021^{Pr}, en su serie original, las actividades primarias crecen 1,3% y contribuyen con 0,2 puntos porcentuales a la variación anual del ISE; las actividades secundarias crecen 13,8% y contribuyen con 2,3 puntos porcentuales a la variación anual del ISE; y las actividades terciarias crecen 16,8% y contribuyen con 11,8 puntos porcentuales, a la variación anual del ISE (ver tabla 1).

En julio de 2020^{Pr}, las actividades primarias, secundarias y terciarias decrecieron 6,5%, 13,2% y 8,4%, respectivamente, comparadas con el mes de julio de 2019^P (ver tabla 1).

1.2 Comportamiento mensual

Para el mes de julio de 2021^{Pr} el ISE, en su serie corregida de efecto estacional y calendario, presenta un crecimiento de 3,2% respecto al mes de junio de 2021^{Pr}, que registró una variación positiva de 7,4% con relación a mayo de 2021^{Pr}.

Tabla 2. Tasa de crecimiento mensual (%)
Serie corregida de efecto estacional y calendario
Total ISE
Marzo 2020^{Pr} – Julio 2021^{Pr}

Indicador de Seguimiento a la Economía	Serie corregida de efecto estacional y calendario - Tasa de crecimiento mensual (%)																
	2020 ^{Pr}										2021 ^{Pr}						
	Mar	Abr	May	Jun	Jul	Ago	Sep	Oct	Nov	Dic	Ene	Feb	Mar	Abr	May	Jun	Jul
Serie corregida de efecto estacional y calendario	-10,4	-13,4	6,9	5,1	3,1	-0,2	2,6	2,9	1,3	0,5	0,6	0,8	2,0	-1,6	-5,4	7,4	3,2

Fuente: DANE, Cuentas nacionales
^{Pr}preliminar

Para el mes de julio de 2020^{Pr} el ISE, en su serie corregida de efecto estacional y calendario, presentó un crecimiento de 3,1%, respecto a junio de 2020^{Pr}, cuando presentó una variación positiva de 5,1%, respecto a mayo de 2020^{Pr}.

Gráfico 1. Tasa de crecimiento mensual (%)
Serie corregida de efecto estacional y calendario
Total ISE, actividades primarias, secundarias y terciarias
Marzo 2020^{Pr}-Julio 2021^{Pr}

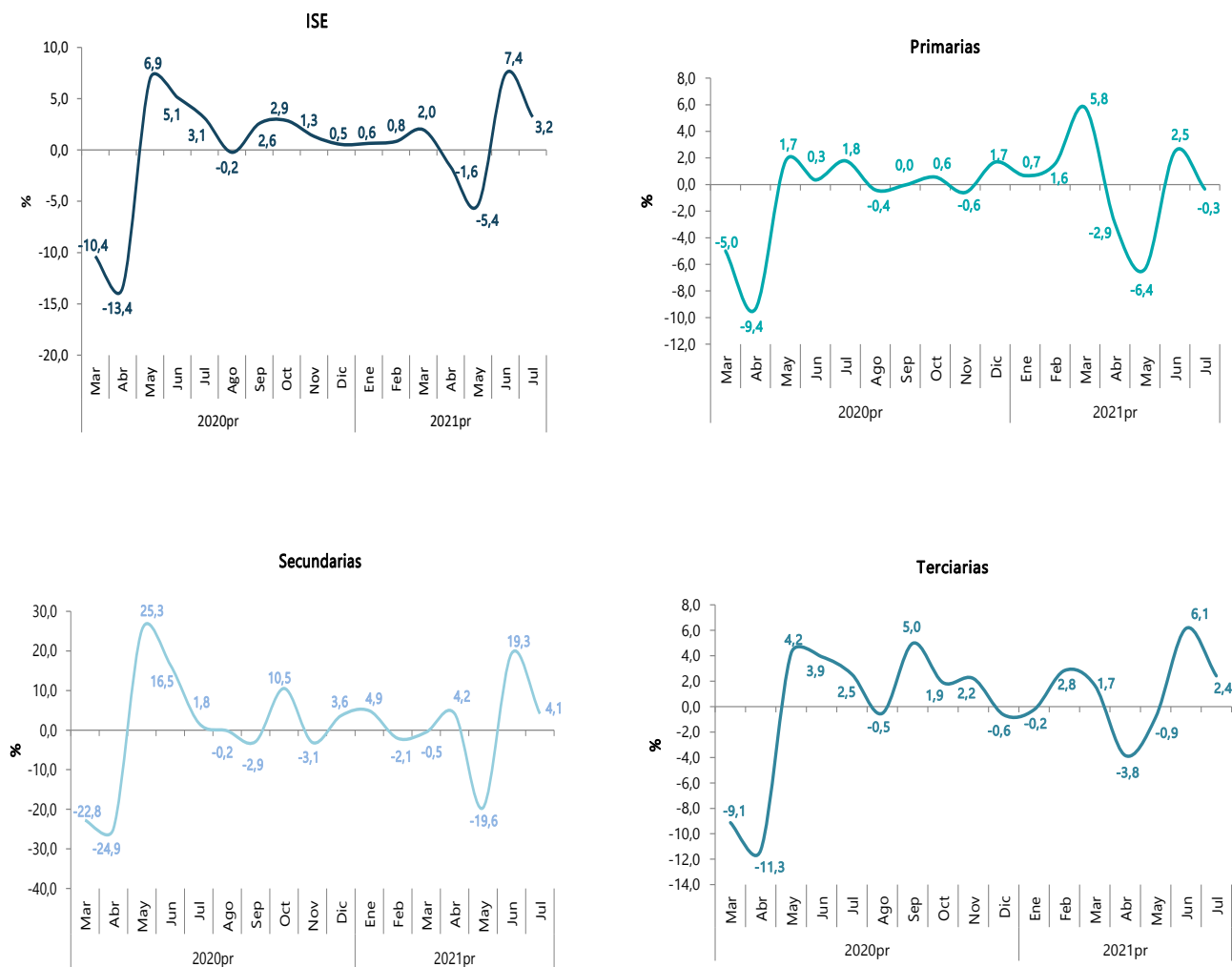

Fuente: DANE, Cuentas nacionales.
^{Pr}preliminar.

En julio de 2021^{Pr}, en su serie corregida de efecto estacional y calendario, las actividades primarias decrecen 0,3%, mientras que las actividades secundarias y terciarias crecen 4,1% y 2,4%, respectivamente, comparadas con el mes de junio de 2021^{Pr}.

Gráfico 2. Índice 100 = Febrero 2020
Serie corregida por efecto estacional y calendario
Actividades primarias, secundarias y terciarias
Enero 2020^{pr}-Julio 2021^{pr}

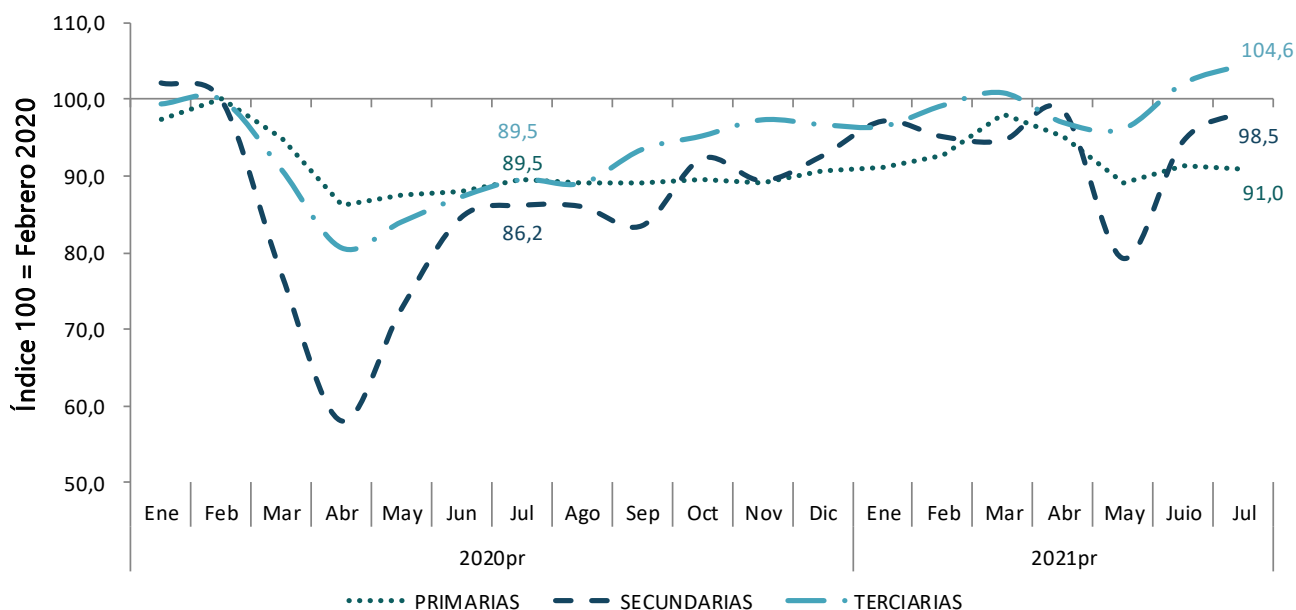

Fuente: DANE, Cuentas nacionales.
^{pr}preliminar.

Como se indicó en la tabla 1, para el mes de mayo de 2021^{pr}, en su serie original, las actividades primarias, secundarias y terciarias presentan una variación anual de 1,3%, 13,8%, 16,8%, respectivamente. Sin embargo, en la serie corregida por efecto estacional y calendario, solo las actividades terciarias superan los niveles alcanzados en febrero de 2020^{pr}, último mes sin los efectos de las medidas asociadas a pandemia, con 4,6 puntos por encima; mientras que las actividades primarias y secundarias se ubican, en su orden, a 9,0 y 1,5 puntos porcentuales por debajo de los niveles registrados en febrero de 2020^{pr}.

Gráfico 3. Índice 100 = Febrero 2020
Serie corregida por efecto estacional y calendario
Total ISE
Enero 2020^{Pr}-Julio 2021^{Pr}

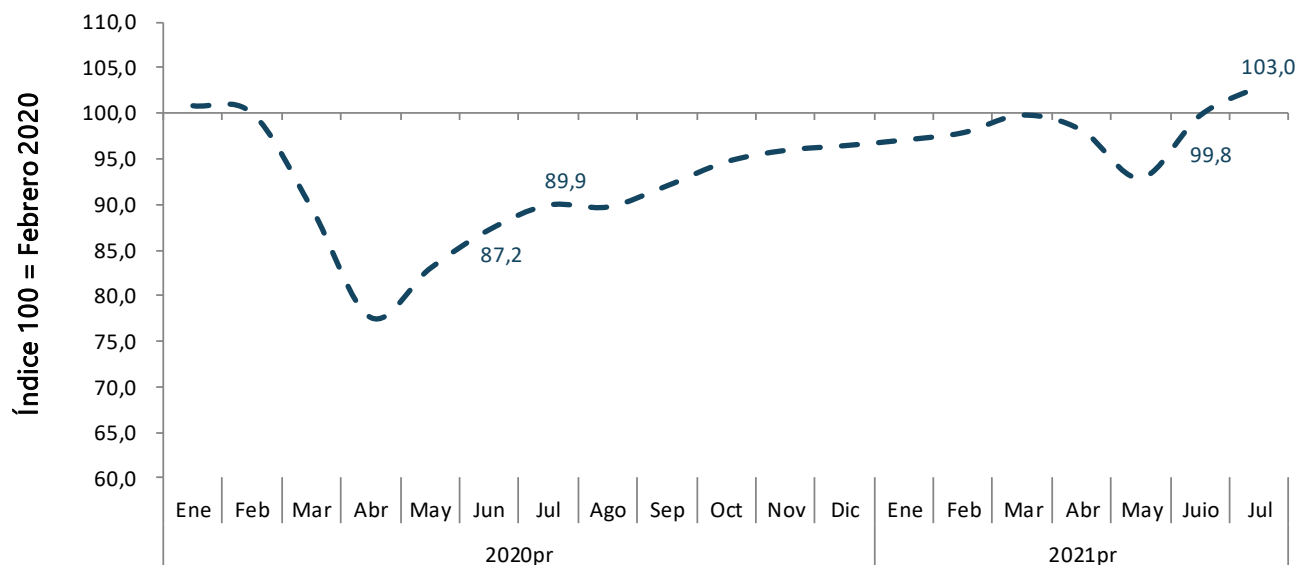

Fuente: DANE, Cuentas nacionales.

^{Pr}preliminar.

Para el mes de julio de 2021^{Pr}, en su serie original, el Indicador de seguimiento a la economía presenta un crecimiento anual del 14,3%. A partir de la serie corregida por efecto estacional y calendario, se encuentra 3,0 puntos por encima de los niveles de febrero 2020^{Pr}; mientras que para el mes de junio de 2021^{Pr} el ISE se encontraba 0,2 puntos por debajo.

Acerca de Indicador de Seguimiento a la Economía (ISE)

El indicador de seguimiento a la economía es un índice sintético cuyo fin es proporcionar una medida de la evolución de la actividad real de la economía en el corto plazo, el cual se ajusta a la metodología utilizada en las cuentas nacionales trimestrales. Está compuesto por un conjunto heterogéneo de indicadores mensuales representativos de las actividades económicas.

Conceptos clave

Actividad económica: es la creación de valor agregado mediante la producción de bienes y servicios en la que intervienen la tierra, el capital, el trabajo y los insumos intermedios⁵.

Producción: es una actividad realizada bajo la responsabilidad, el control y la gestión de una unidad institucional, en la que se utilizan insumos de mano de obra, capital y bienes, y servicios para obtener otros bienes y servicios (SCN 2008, p. 730).

Serie original: serie generada a partir de la información básica y el proceso de síntesis, a la cual no se le ha eliminado el efecto estacional.

Serie corregida de efecto estacional y calendario: aquella a la que se le han eliminado los componentes estacionales y efecto día calendario, permitiendo comparar evoluciones entre periodos sucesivos, libre de los efectos que se repiten con alguna periodicidad en el año.

Valor agregado bruto: se define como el valor de la producción menos el valor del consumo intermedio y es una medida de la contribución al PIB hecha por una unidad de producción, industria o sector (SCN 2008, p. 3).

⁵ Fuente: Clasificación industrial internacional uniforme de todas las actividades económicas - CIIU 4 Revisión adaptada para Colombia.



@DANE_Colombia



/DANEColombia



/DANEColombia



DANEColombia

Si requiere información adicional, contáctenos a través del correo

contacto@dane.gov.co

Departamento Administrativo Nacional de Estadística -DANE-
Bogotá D.C., Colombia

www.dane.gov.co