

Indicador de Seguimiento a la Economía (ISE) Octubre de 2021^{Pr}

Tasa de crecimiento anual del índice del Indicador de seguimiento a la economía (ISE)
Serie original y serie ajustada por efecto estacional y calendario
Enero 2020^{Pr}-octubre 2021^{Pr}

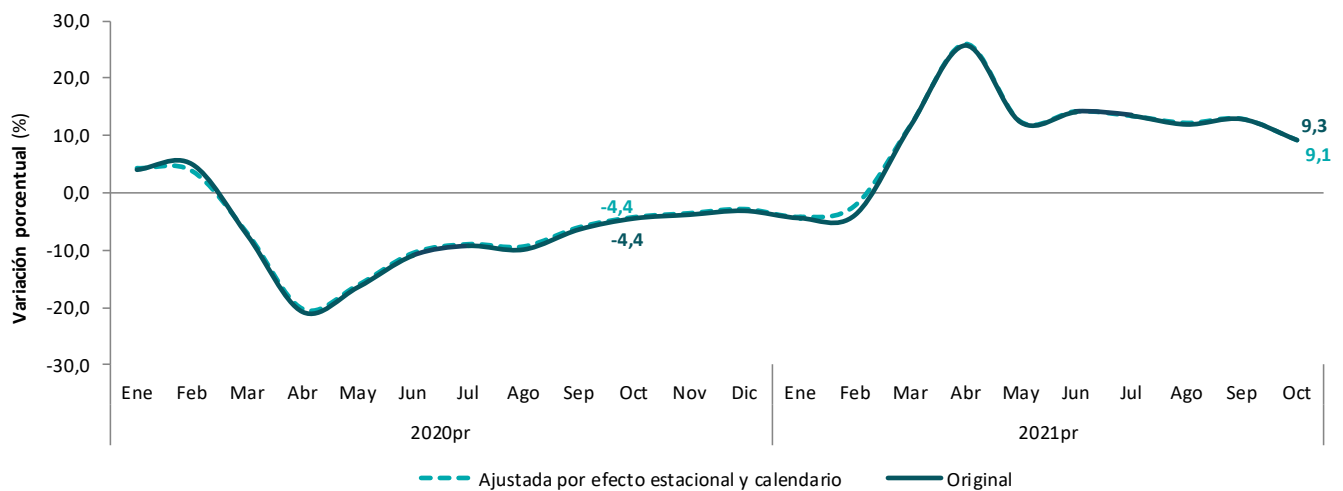

Fuente: DANE, Cuentas nacionales.
^{Pr}preliminar

- Para el mes de octubre de 2021^{Pr}, el ISE, en su serie original, crece 9,3% respecto al mes de octubre de 2020^{Pr}, cuando presentó un decrecimiento anual de 4,4%.
- Las actividades económicas que más contribuyeron al crecimiento del mes de octubre fueron las terciarias¹, que aportaron 8,0 puntos porcentuales a la variación anual del ISE en su serie original.
- En su serie ajustada por efecto estacional y calendario, para el mes de octubre de 2021^{Pr}, el ISE crece 9,1% respecto al mes octubre de 2020^{Pr}, cuando registró un decrecimiento anual de 4,4%.

¹ Consultar página 2

1. RESULTADOS DEL INDICADOR DE SEGUIMIENTO A LA ECONOMÍA (ISE)

1.1 Comportamiento anual

Para el mes de octubre de 2021^{Pf}, el ISE, en su serie original, presenta un crecimiento de 9,3% respecto al mes de octubre de 2020^{Pf}, cuando registró un decrecimiento de 4,4%.

Tabla 1. Tasa de crecimiento anual (%)

Serie original

Total ISE, actividades primarias², secundarias³ y terciarias⁴

Octubre 2020^{Pf}-octubre 2021^{Pf}

Agrupación de actividades	Tasa de crecimiento anual (%)													Contribución* a la variación porcentual del ISE (p.p.)
	2020 ^{Pf}			2021 ^{Pf}										
	Oct	Nov	Dic	Ene	Feb	Mar	Abr	May	Jun	Jul	Ago	Sep	Oct	
Primarias	-8,3	-9,5	-5,9	-8,5	-10,3	3,9	9,2	2,4	3,4	2,6	1,7	4,3	1,7	0,2
Secundarias	-7,9	-10,0	-9,0	-7,3	-6,1	24,4	79,0	11,5	10,8	12,9	12,7	14,2	6,6	1,1
Terciarias	-2,6	-1,0	-1,0	-2,7	-1,9	10,4	20,3	14,3	16,8	15,8	13,9	14,2	11,1	8,0
TOTAL ISE	-4,4	-3,7	-3,0	-4,3	-3,8	11,7	25,8	12,4	14,1	13,5	12,0	12,9	9,3	

Fuente: DANE, Cuentas nacionales

^{Pf}preliminar

*Por efecto del redondeo, la suma de las contribuciones puede no coincidir con el total del ISE.

p.p.: puntos porcentuales

² Las actividades primarias comprenden las actividades económicas de agricultura, ganadería, caza, silvicultura y pesca; explotación de minas y canteras.

³ Las actividades secundarias comprenden las actividades económicas de industrias manufactureras y construcción.

⁴ Las actividades terciarias comprenden las actividades económicas de suministro de electricidad, gas, vapor y aire acondicionado; distribución de agua; evacuación y tratamiento de aguas residuales, gestión de desechos y actividades de saneamiento ambiental; comercio al por mayor y al por menor; reparación de vehículos automotores y motocicletas; transporte y almacenamiento; alojamiento y servicios de comida; información y comunicaciones; actividades financieras y de seguros; actividades inmobiliarias; actividades profesionales, científicas y técnicas; actividades de servicios administrativos y de apoyo; administración pública y defensa; planes de seguridad social de afiliación obligatoria; educación; actividades de atención de la salud humana y de servicios sociales; actividades artísticas, de entretenimiento y recreación y otras actividades de servicios; actividades de los hogares individuales en calidad de empleadores; actividades no diferenciadas de los hogares individuales como productores de bienes y servicios para uso propio.

Para el mes de octubre de 2021^{Pr}, en su serie original, las actividades primarias crecen 1,7% y contribuyen con 0,2 puntos porcentuales a la variación anual del ISE, las actividades secundarias crecen 6,6% y contribuyen con 1,1 puntos porcentuales a la variación anual del ISE y las actividades terciarias crecen 11,1% y contribuyen con 8,0 puntos porcentuales a la variación anual del ISE (ver tabla 1).

En octubre de 2020^{Pr}, las actividades primarias, secundarias y terciarias decrecieron 8,3%, 7,9% y 2,6%, respectivamente, comparadas con el mes de octubre de 2019^P (ver tabla 1).

1.2 Comportamiento mensual

Para el mes de octubre de 2021^{Pr}, el ISE, en su serie ajustada por efecto estacional y calendario, presenta un decrecimiento de 0,2% respecto al mes de septiembre de 2021^{Pr}, que registró una variación positiva de 3,0% con relación a agosto de 2021^{Pr}.

Tabla 2. Tasa de crecimiento mensual (%)
Serie ajustada por efecto estacional y calendario
Total ISE
Octubre 2020^{Pr}-octubre 2021^{Pr}

Indicador de seguimiento a la economía	Tasa de crecimiento mensual (%)												
	2020 ^{Pr}			2021 ^{Pr}									
	Oct	Nov	Dic	Ene	Feb	Mar	Abr	May	Jun	Jul	Ago	Sep	Oct
Serie ajustada por efecto estacional y calendario	3,2	0,7	1,2	0,2	1,7	2,1	-1,2	-6,5	7,6	1,8	-1,0	3,0	-0,2

Fuente: DANE, Cuentas nacionales.
^{Pr}preliminar

Para el mes de octubre de 2020^{Pr}, el ISE, en su serie ajustada por efecto estacional y calendario, presentó un crecimiento de 3,2% respecto a septiembre de 2020^{Pr}.

Gráfico 1. Tasa de crecimiento mensual (%)
Serie ajustada por efecto estacional y calendario
Total ISE, actividades primarias, secundarias y terciarias
Octubre 2020^{Pr}-octubre 2021^{Pr}

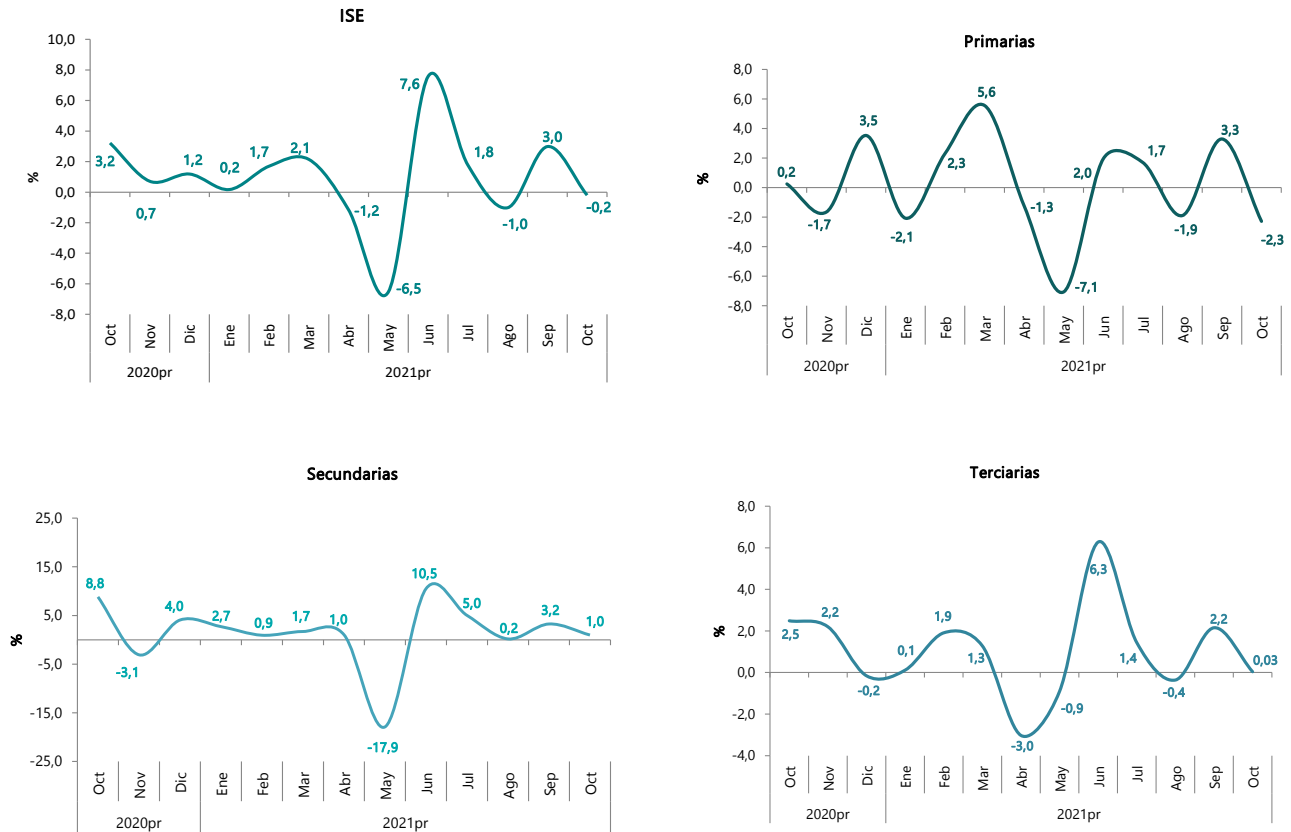

Fuente: DANE, Cuentas nacionales.
^{Pr}preliminar

En octubre de 2021^{Pr}, en su serie ajustada por efecto estacional y calendario, las actividades primarias, decrecen en 2,3%, mientras que las secundarias y terciarias crecen en 1,0% y 0,03% respectivamente, comparadas con el mes de septiembre de 2021^{Pr}.

Gráfico 2. Índice 100 = Febrero 2020
Serie ajustada por efecto estacional y calendario
Actividades primarias, secundarias y terciarias
Enero 2020^{Pr}-octubre 2021^{Pr}

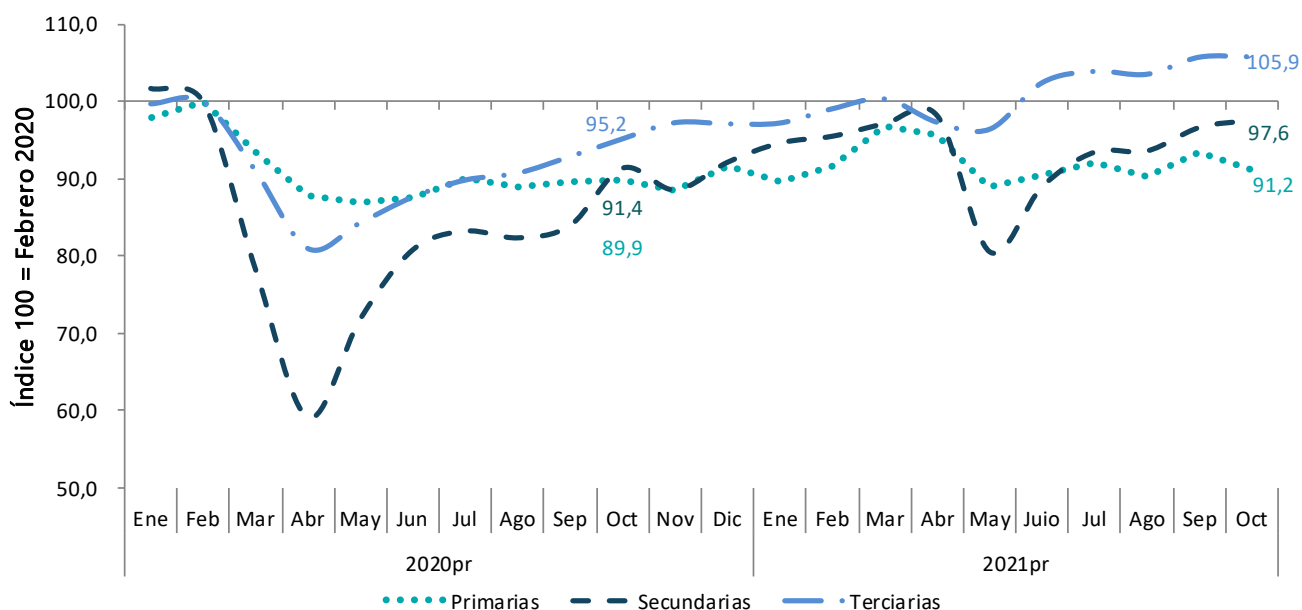

Fuente: DANE, Cuentas nacionales.

^{Pr}preliminar

Como se indicó en la tabla 1, para el mes de octubre de 2021^{Pr}, en su serie original, las actividades primarias, secundarias y terciarias presentan una variación anual de 1,7%, 6,6% y 11,1%, respectivamente. Sin embargo, en la serie ajustada por efecto estacional y calendario, solo las actividades terciarias superan los niveles alcanzados en febrero de 2020^{Pr}, último mes sin los efectos de las medidas asociadas a pandemia, con 5,9 puntos por encima, mientras que las actividades primarias y secundarias se ubican, en su orden, 8,8 y 2,4 puntos porcentuales por debajo de los niveles registrados en febrero de 2020^{Pr}.

Gráfico 3. Índice 100 = Febrero 2020
Serie ajustada por efecto estacional y calendario
Total ISE
Enero 2020^{Pr}-octubre 2021^{Pr}

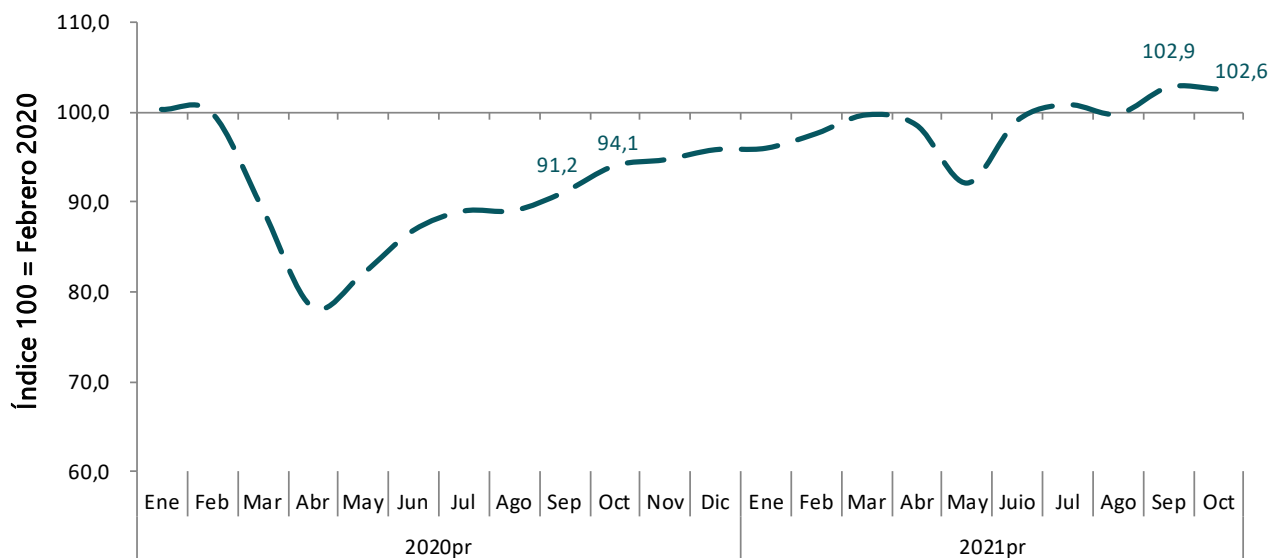

Fuente: DANE, Cuentas nacionales.

^{Pr}preliminar

Para el mes de octubre de 2021^{Pr}, en su serie original, el ISE presenta un crecimiento anual del 9,3%. A partir de la serie ajustada por efecto estacional y calendario, el ISE se encuentra 2,6 puntos por encima de los niveles de febrero 2020^{Pr}; mientras que para el mes de septiembre de 2021^{Pr} se encontraba 2,9 puntos por encima.

Acerca de Indicador de Seguimiento a la Economía (ISE)

El Indicador de Seguimiento a la Economía es un índice sintético cuyo fin es proporcionar una medida de la evolución de la actividad real de la economía en el corto plazo, el cual se ajusta a la metodología utilizada en las cuentas nacionales trimestrales; compuesto por un conjunto heterogéneo de indicadores mensuales representativos de las actividades económicas.

Conceptos clave

Actividad económica: Es la creación de valor agregado mediante la producción de bienes y servicios en la que intervienen la tierra, el capital, el trabajo y los insumos intermedios. Proceso o grupo de operaciones que combinan recursos tales como equipo, mano de obra, técnicas de fabricación e insumos, para la producción de bienes o servicios; que pueden ser transferidos o vendidos a otras unidades, almacenados como inventario o utilizados por las unidades productoras para su uso final. Fuente: Departamento Administrativo Nacional de Estadística (DANE). Clasificación Industrial Internacional Uniforme de todas las Actividades Económicas. Revisión 4 Adaptada para Colombia (CIIU Rev. 4 A.C.).

Producción: Actividad realizada bajo la responsabilidad, el control y la gestión de una unidad institucional, en la que se utilizan insumos (mano de obra, capital, objetos físicos y activos ambientales), para obtener productos (bienes y servicios). 1 Los bienes son objetos físicos producidos para los que existe una demanda, sobre los que se pueden establecer derechos de propiedad y que pueden transferirse de una unidad institucional a otra mediante transacciones realizadas en los mercados. 2 Los servicios son el resultado de una actividad productiva que cambia las condiciones de las unidades que los consumen o que facilita el intercambio de productos o de activos financieros. Fuente: Departamento Administrativo Nacional de Estadísticas (DANE). Conceptos definidos en mesas de Censo Económico-2020.

Serie ajustada por efecto estacional y calendario: Corresponde a la serie temporal que se le han removido los componentes estrictamente estacionales y efectos del calendario como resultado de un procesamiento analítico de los datos originales. Esta serie permite comparar evoluciones entre períodos sucesivos, así como mostrar los movimientos subyacentes que pueden estar ocultos por las variaciones estacionales. Fuente: Fondo Monetario Internacional (FMI), Manual de Cuentas Nacionales Trimestrales (2017).

Serie original: Es aquella serie a la cual no se le ha eliminado los efectos estacionales y de calendario. Esta serie se presenta a precios constantes por encadenamiento con año de referencia 2015 (Hace referencia a la serie que tiene un proceso de ajuste de precios por encadenamiento que permite asociar su resultado a una serie de volumen en la cual no se tiene el efecto de la inflación). Fuente: Fondo Monetario Internacional (FMI), Manual de Cuentas Nacionales Trimestrales (2017).

Valor agregado bruto: Se define como el valor de la producción menos el valor del consumo intermedio y es una medida de la contribución al PIB hecha por una unidad de producción, industria o sector. Fuente: Sistema de Cuentas Nacionales (SCN 2008).



@DANE_Colombia



/DANEColombia



/DANEColombia



DANEColombia

Si requiere información adicional, contáctenos a través del correo

contacto@dane.gov.co

Departamento Administrativo Nacional de Estadística —DANE
Bogotá D.C., Colombia

www.dane.gov.co

