

Indicador de seguimiento a la economía (ISE)

Diciembre de 2018 provisional

Gráfico 1. Índice del Indicador de seguimiento a la economía (ISE)
Serie original
2015 – 2018^{Pr} (diciembre)

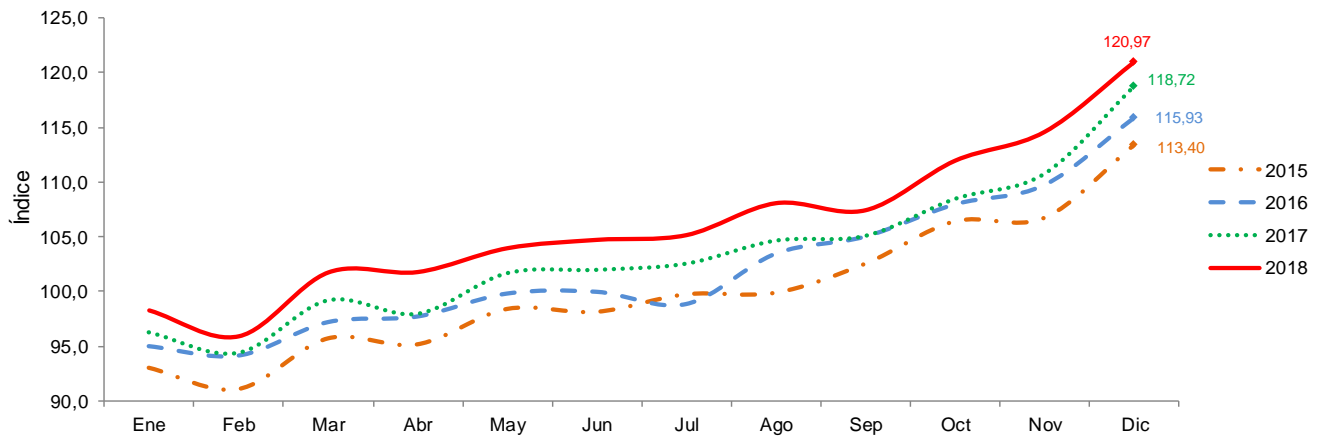

Fuente: DANE, Cuentas nacionales
^{Pr}preliminar

- Introducción
- Resultados del Indicador de Seguimiento a la Economía

- Comportamiento anual
- Comportamiento mensual
- Comportamiento año corrido

INTRODUCCIÓN

El Indicador de Seguimiento a la Economía (ISE) es un índice sintético, cuyo fin es proporcionar una medida de la evolución de la actividad económica en el corto plazo; está compuesto por un conjunto heterogéneo de indicadores mensuales representativos de cada actividad económica.

El ISE permite identificar la estacionalidad, la tendencia y el ciclo de la dinámica productiva a lo largo del tiempo, a través de un análisis coherente y comparativo a partir de las siguientes series de información:

- Serie original: serie generada a partir de la información básica y el proceso de síntesis, a la cual no se le ha eliminado el efecto estacional.
- Serie corregida de efecto estacional y calendario: aquella a la cual se le ha eliminado el componente estacional y de efecto día calendario; permitiendo comparar evoluciones entre períodos sucesivos, libre de los efectos que se repiten con alguna periodicidad en el año.
- Tendencia-Ciclo: esta serie permite comparar evoluciones entre períodos de mediano plazo o superiores a un año.

1. RESULTADOS DEL INDICADOR DE SEGUIMIENTO A LA ECONOMÍA

1.1 Comportamiento anual

Para el mes de diciembre de 2018 el ISE, en su serie original, se ubicó en 120,97 lo que representó un crecimiento de 1,90% respecto al mes de diciembre de 2017 (118,72). (Ver gráfico 3).

Gráfico 2. Índice del Indicador de Seguimiento a la Economía (ISE)

Serie original
2015 – 2018^{Pr} (diciembre)

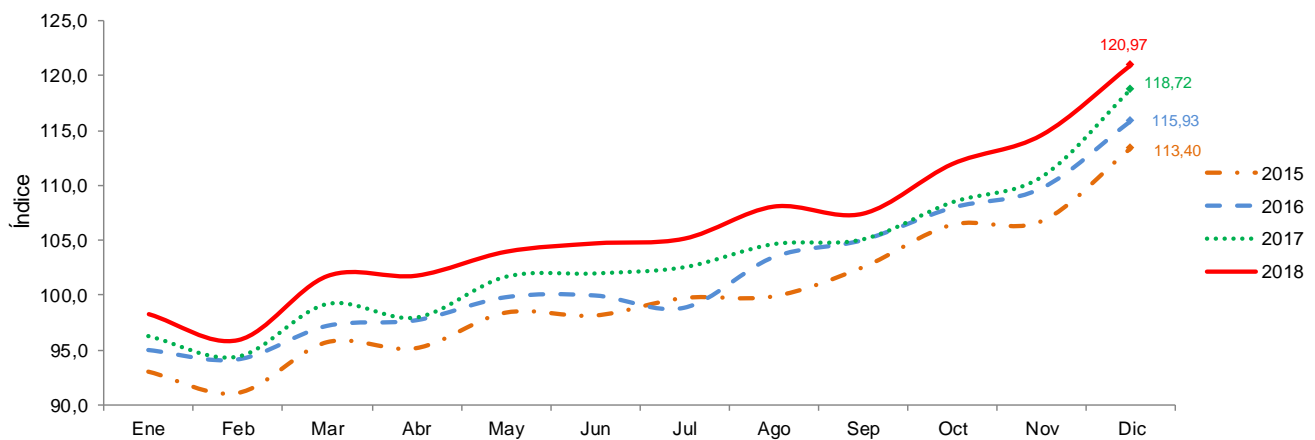

Fuente: DANE, Cuentas nacionales

^{Pr}preliminar

Gráfico 3. Tasa de crecimiento anual del índice del Indicador de Seguimiento a la Economía (ISE)

Serie original

Diciembre 2016 - diciembre 2018^{Pr}

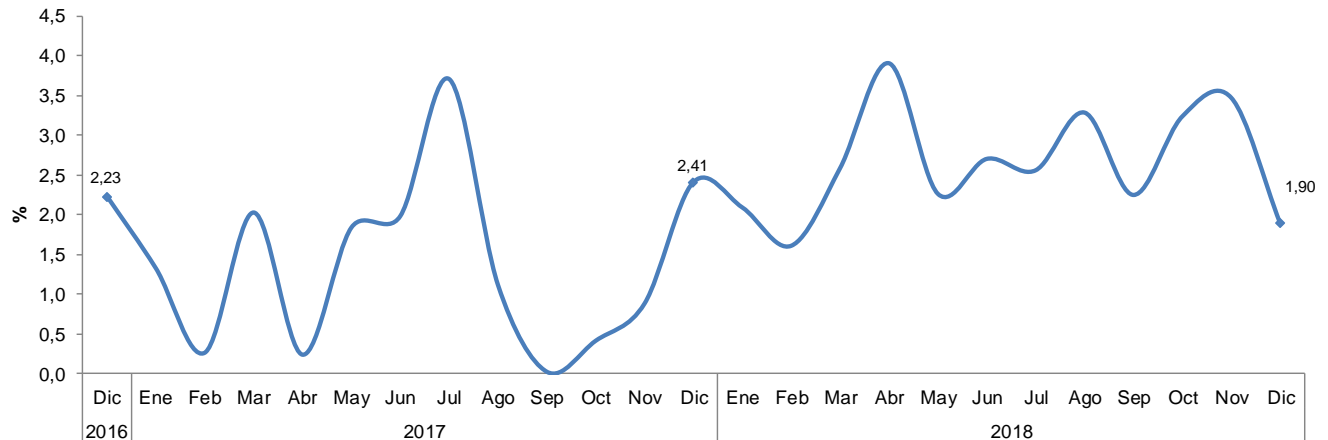

Fuente: DANE, Cuentas nacionales

^{Pr}preliminar

1.2 Comportamiento mensual

Para el mes de diciembre de 2018, el ISE en su serie corregida de efecto estacional y calendario se ubicó en 107,39 lo que representó un crecimiento negativo de 0,14% respecto al mes de noviembre de 2018 (107,53). (Ver gráficos 4 y 5).

Gráfico 4. Índice del Indicador de Seguimiento a la Economía (ISE)
Serie corregida de efecto estacional y calendario
2015 - 2018^{Pr} (diciembre)

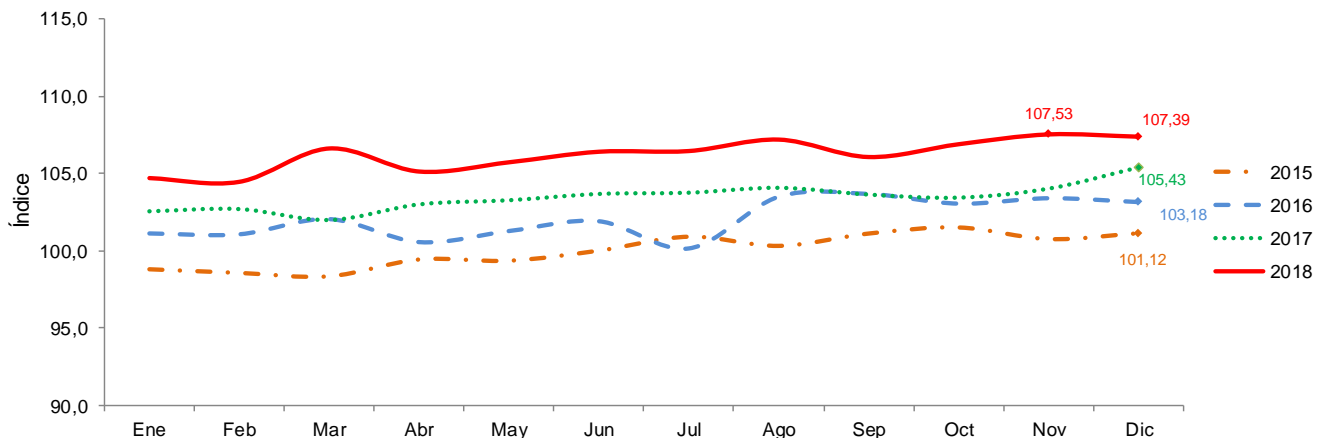

Fuente: DANE, Cuentas nacionales
^{Pr}preliminar

Gráfico 5. Tasa de crecimiento mensual del índice del Indicador de Seguimiento a la Economía (ISE)
Serie corregida de efecto estacional y calendario
Diciembre 2016 – diciembre 2018^{Pr}

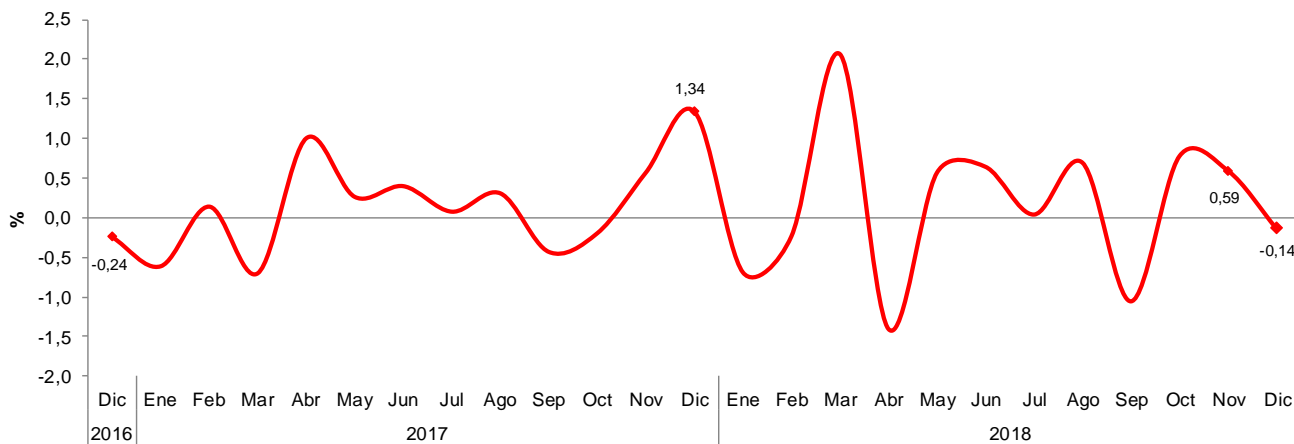

Fuente: DANE, Cuentas nacionales
^{Pr}preliminar

Para el mes de diciembre de 2018, la serie tendencia-ciclo del ISE se ubicó en 107,55 y en diciembre de 2017 el índice fue de 104,44.

Gráfico 6. Índice del Indicador de Seguimiento a la Economía (ISE)
Serie tendencia-ciclo
2015 - 2018^{Pr} (diciembre)

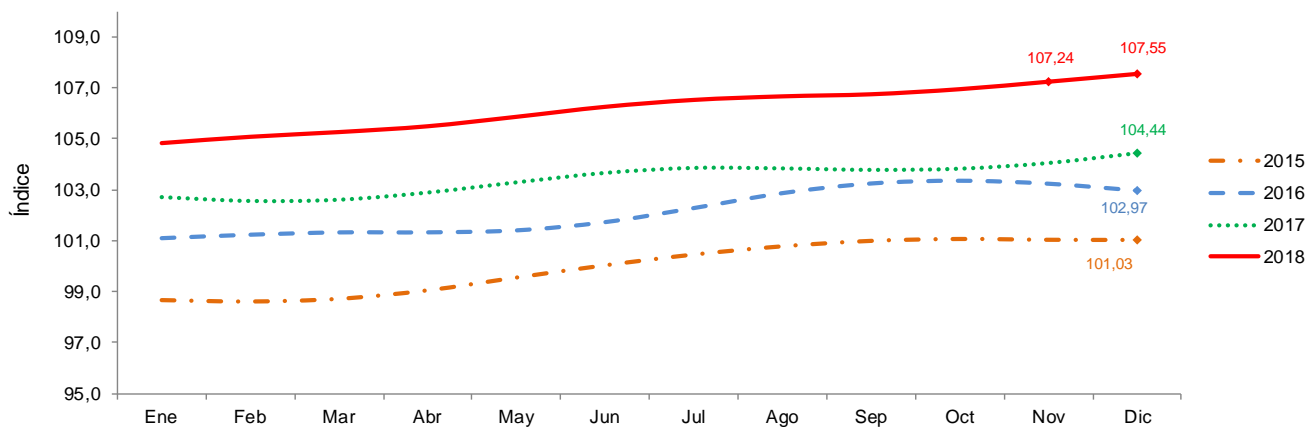

Fuente: DANE, Cuentas nacionales
^{Pr}preliminar

La serie tendencia-ciclo del ISE para el mes de diciembre de 2018, registró un crecimiento de 0,29% comparada con el mes de noviembre de 2018 (107,24). (Ver gráfico 7)

Gráfico 7. Tasa de crecimiento mensual del índice del Indicador de Seguimiento a la Economía (ISE)
Serie tendencia-ciclo
Diciembre 2016 - diciembre 2018^{pr}

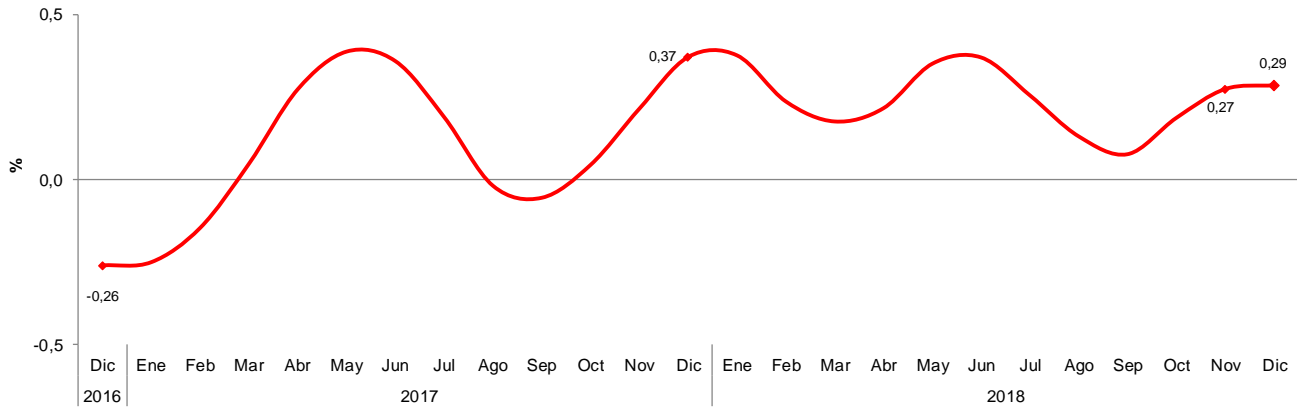

Fuente: DANE, Cuentas nacionales
^{pr}: preliminar

1.3 Comportamiento año corrido

Para el periodo enero a diciembre, el ISE en su serie original, registró un crecimiento de 2,66% en 2018, y de 1,35% para el mismo periodo del año 2017.

Gráfico 8. Tasa de crecimiento año corrido del índice del Indicador de Seguimiento a la Economía (ISE)

Serie original

Enero-diciembre 2016 / enero-diciembre 2018^{Pr}

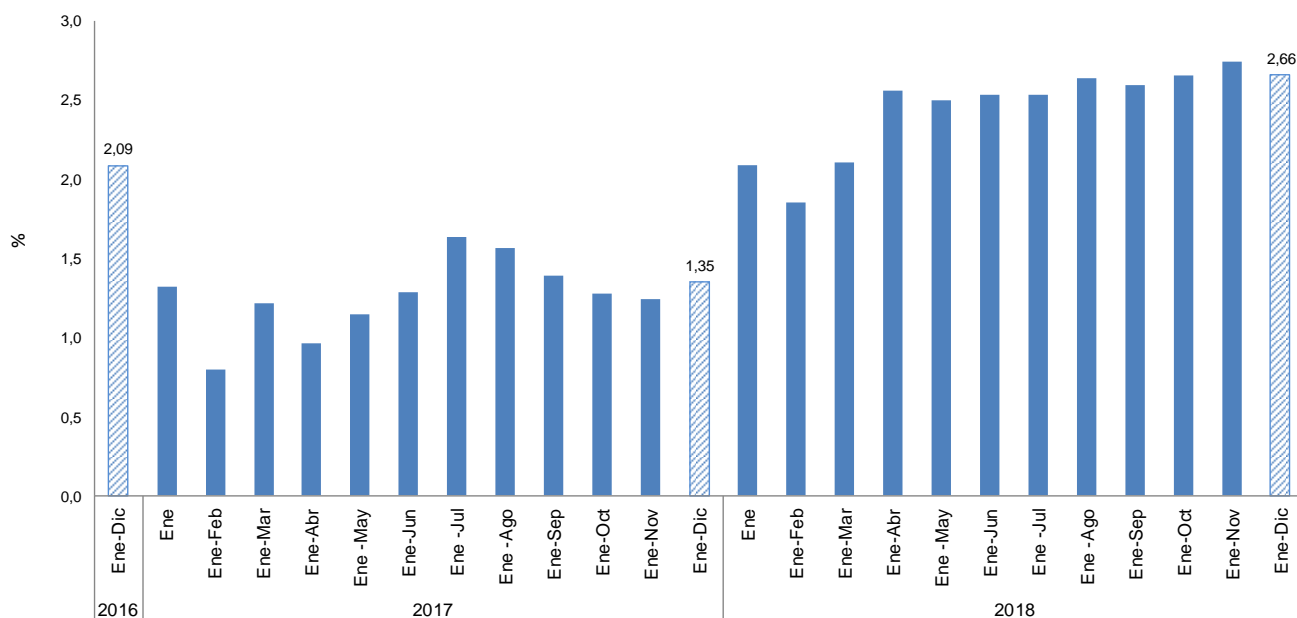

Fuente: DANE, Cuentas nacionales
^{Pr}preliminar

Tabla 1. Indicador de Seguimiento a la Economía (ISE)
Series original, corregida de efecto estacional y calendario, y tendencia - ciclo
Diciembre 2016 - diciembre 2018^{Pr}

Índice base 2015 = 100

Periodo	Original			Corregida de efecto estacional y calendario		Tendencia - ciclo	
	Índice	Variación (%)		Índice	Variación (%)	Índice	Variación (%)
		Anual	Año corrido		Mensual		Mensual
2016 - Diciembre	115,93	2,23	2,09	103,18	-0,24	102,97	-0,26
2017 - Enero	96,27	1,32	1,32	102,55	-0,61	102,71	-0,25
Febrero	94,39	0,26	0,79	102,69	0,14	102,56	-0,15
Marzo	99,18	2,03	1,21	101,98	-0,70	102,61	0,05
Abril	97,96	0,23	0,96	103,00	1,00	102,89	0,27
Mayo	101,66	1,84	1,14	103,27	0,27	103,29	0,39
Junio	101,97	1,98	1,29	103,69	0,40	103,66	0,36
Julio	102,54	3,71	1,64	103,77	0,08	103,86	0,19
Agosto	104,64	1,11	1,57	104,09	0,31	103,84	-0,02
Septiembre	105,07	0,02	1,39	103,65	-0,43	103,78	-0,06
Octubre	108,45	0,41	1,28	103,45	-0,19	103,83	0,04
Noviembre	110,75	0,88	1,24	104,04	0,57	104,05	0,22
Diciembre	118,72	2,41	1,35	105,43	1,34	104,44	0,37
2018 - Enero	98,28	2,09	2,09	104,71	-0,69	104,83	0,38
Febrero	95,91	1,61	1,85	104,47	-0,23	105,08	0,24
Marzo	101,75	2,59	2,10	106,62	2,07	105,27	0,18
Abril	101,79	3,91	2,56	105,13	-1,40	105,49	0,22
Mayo	103,96	2,26	2,50	105,73	0,57	105,86	0,35
Junio	104,73	2,70	2,53	106,41	0,64	106,26	0,37
Julio	105,16	2,56	2,54	106,46	0,04	106,53	0,26
Agosto	108,08	3,29	2,63	107,20	0,70	106,67	0,13
Septiembre	107,43	2,25	2,59	106,07	-1,05	106,75	0,08
Octubre	111,96	3,24	2,66	106,90	0,78	106,95	0,19
Noviembre	114,59	3,47	2,74	107,53	0,59	107,24	0,27
Diciembre	120,97	1,90	2,66	107,39	-0,14	107,55	0,29

Fuente: DANE, Cuentas nacionales

^{Pr}preliminar



@DANE_Colombia



/DANEColombia



/DANEColombia



DANEColombia

Si requiere información adicional, contáctenos a través del correo
contacto@dane.gov.co

Departamento Administrativo Nacional de Estadística –DANE
Bogotá, Colombia

www.dane.gov.co