

Indicador de Seguimiento a la economía (ISE)

Serie desestacionalizada

Noviembre de 2017

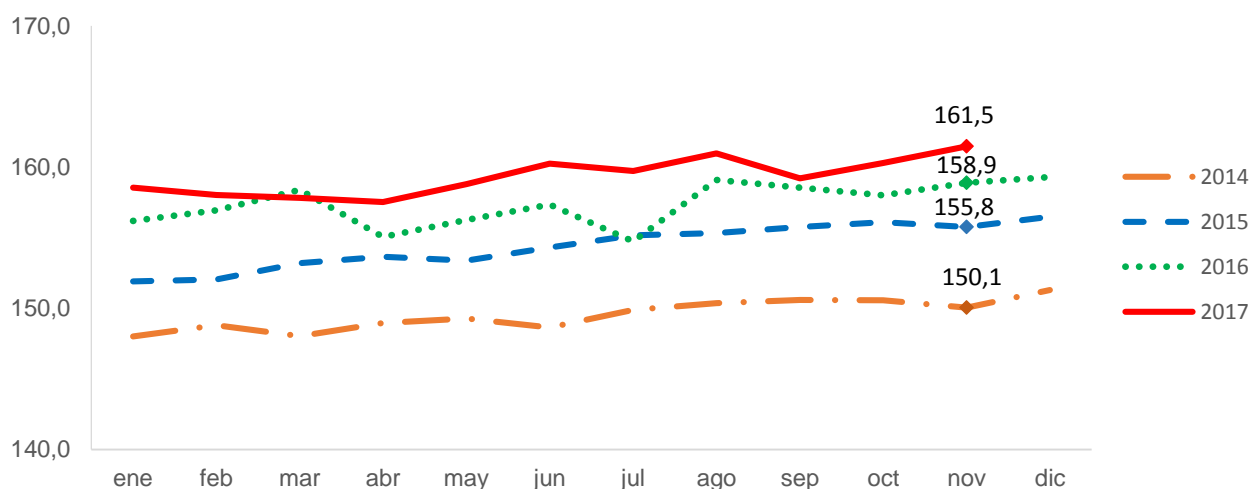

Fuente: DANE – Dirección de Síntesis y Cuentas Nacionales.

Contenido

- Comportamiento anual.
- Comportamiento mensual
- Comportamiento año corrido

Introducción

El Indicador de Seguimiento a la Economía (ISE)¹ es un índice sintético, cuyo fin es proporcionar una medida de la evolución de la actividad económica en el corto plazo, el cual se ajusta a la metodología utilizada en las cuentas nacionales trimestrales; compuesto por un conjunto heterogéneo de indicadores mensuales representativos de cada actividad económica.

El ISE permite identificar la estacionalidad, la tendencia y el ciclo de la dinámica productiva a lo largo del tiempo, en el análisis coherente y comparativo, a partir de las siguientes series de información:

- Serie original: serie generada a partir de la información básica y el proceso de síntesis, a la cual no se le ha eliminado el efecto estacional.
- Serie desestacionalizada: aquella a la que se le han eliminado los componentes estacionales y efecto día calendario, permitiendo comparar evoluciones entre períodos sucesivos, libre de los efectos que se repiten con alguna periodicidad en el año.
- Tendencia-Ciclo: esta serie permite comparar evoluciones entre períodos de mediano plazo o superiores a un año.

¹ No es un PIB mensual porque no mide el valor agregado generado en cada periodo de tiempo, ni los impuestos asociados a la actividad productiva. No es una proyección del Producto Interno Bruto, ni usa su metodología de cálculo.

Resultados del indicador de seguimiento a la economía

1. Comportamiento anual

Para el mes de noviembre de 2017 el Indicador de Seguimiento a la Economía en su serie original se ubicó en 176,7, lo que representó un crecimiento de 1,6% respecto al mes de noviembre de 2016 (174,0).

Gráfico1. Índice del Indicador de Seguimiento a la Economía – ISE Serie original. 2014 - 2017 (noviembre)

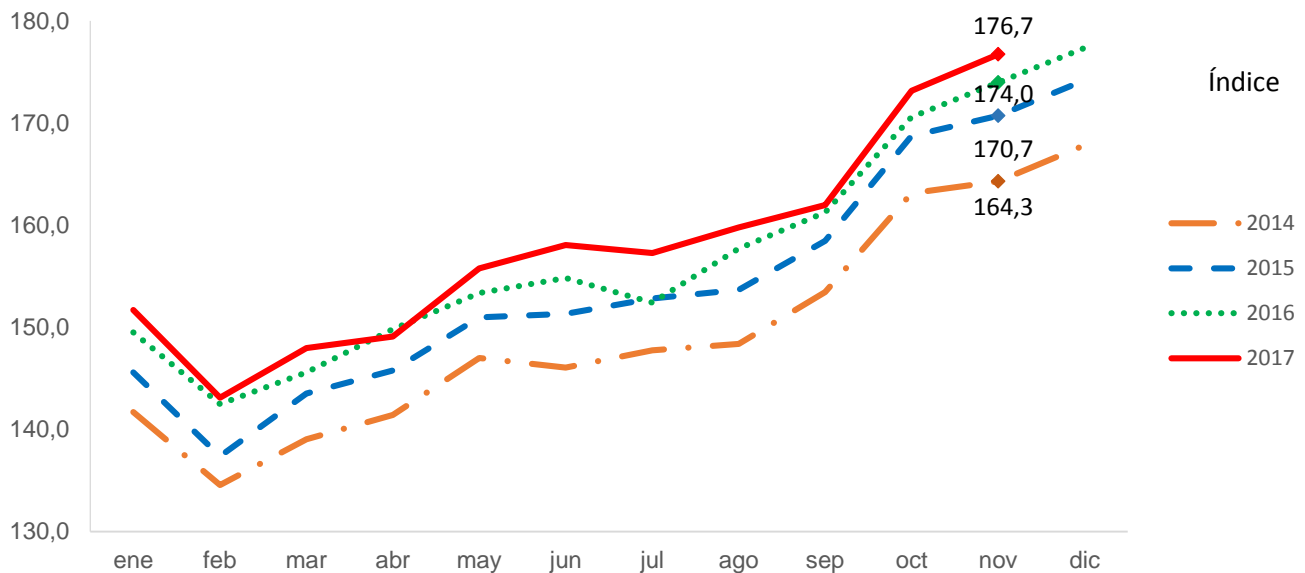

Fuente: DANE – Dirección de Síntesis y Cuentas Nacionales.

Indicador de Seguimiento a la economía ISE (noviembre 2017)

Gráfico 2. Variación anual de la serie original del índice del Indicador de Seguimiento a la Economía ISE. Noviembre 2015 - noviembre 2017

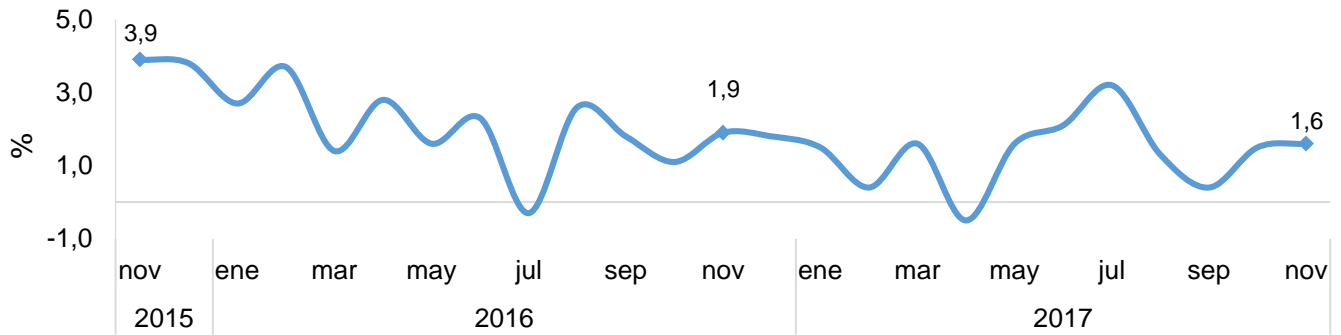

Fuente: DANE – Dirección de Síntesis y Cuentas Nacionales.

Para el mes de noviembre de 2017 el Indicador de Seguimiento a la Economía en su serie desestacionalizada se ubicó en 161,5, lo que representó un crecimiento de 1,6% respecto al mes de noviembre de 2016 (158,9).

Gráfico 3. Índice del Indicador de Seguimiento a la Economía – ISE Serie desestacionalizada. 2014 - 2017 (noviembre)

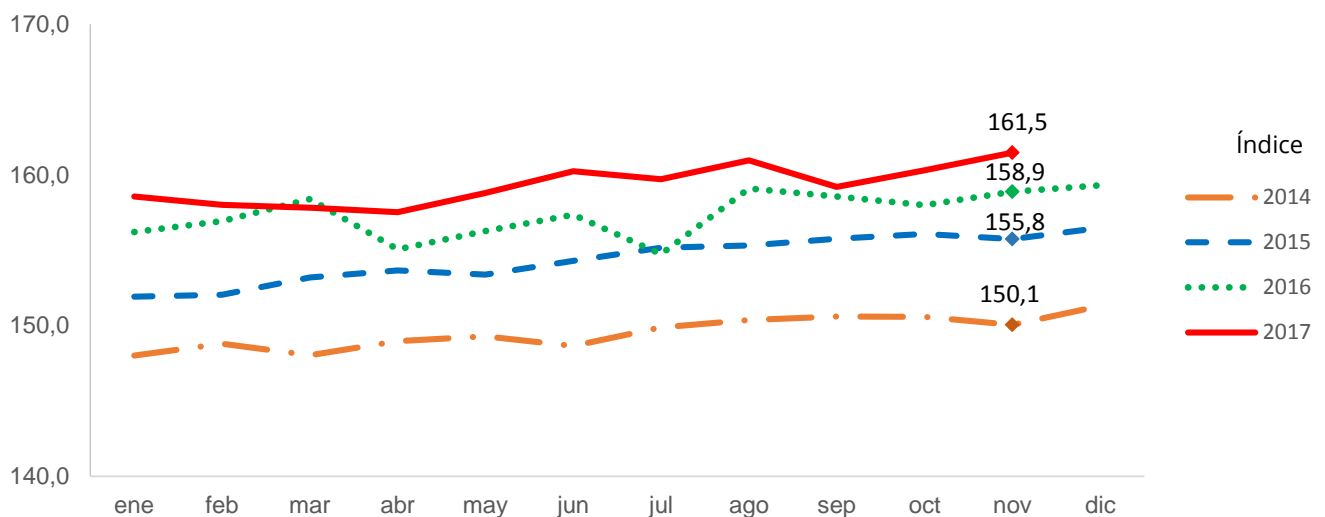

Fuente: DANE – Dirección de Síntesis y Cuentas Nacionales.

Indicador de Seguimiento a la economía ISE (noviembre 2017)

Gráfico 4. Variación anual de la serie desestacionalizada del índice del Indicador de Seguimiento a la Economía ISE. Noviembre 2015 - noviembre 2017

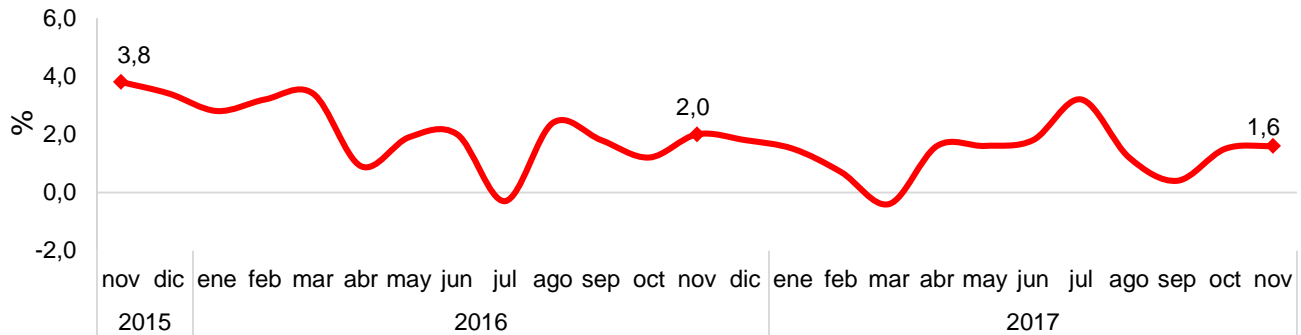

Fuente: DANE – Dirección de Síntesis y Cuentas Nacionales.

Para el mes de noviembre de 2017 el Indicador de Seguimiento a la Economía en su serie tendencia ciclo se ubicó en 160,8, lo que representó un crecimiento de 1,3% respecto al mes de noviembre de 2016 (158,8).

Gráfico 5. Índice del Indicador de Seguimiento a la Economía – ISE Serie tendencia-ciclo. 2014 - 2017 (noviembre)

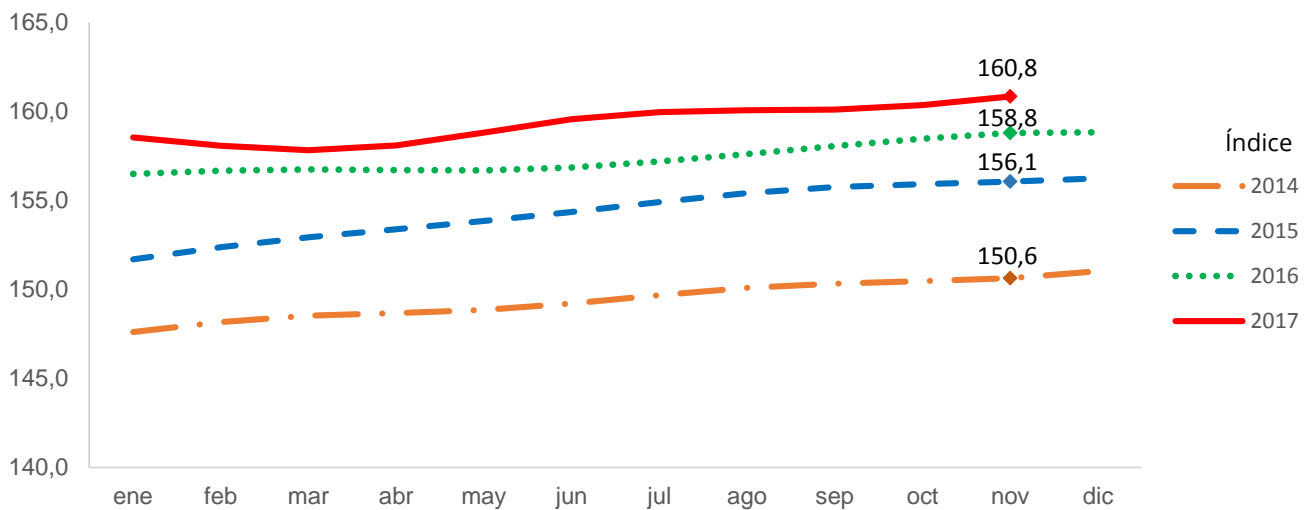

Fuente: DANE – Dirección de Síntesis y Cuentas Nacionales.

Indicador de Seguimiento a la economía ISE (noviembre 2017)

Gráfico 6. Variación anual de la serie tendencia-ciclo del índice del Indicador de Seguimiento a la Economía ISE. Noviembre 2015 - noviembre 2017

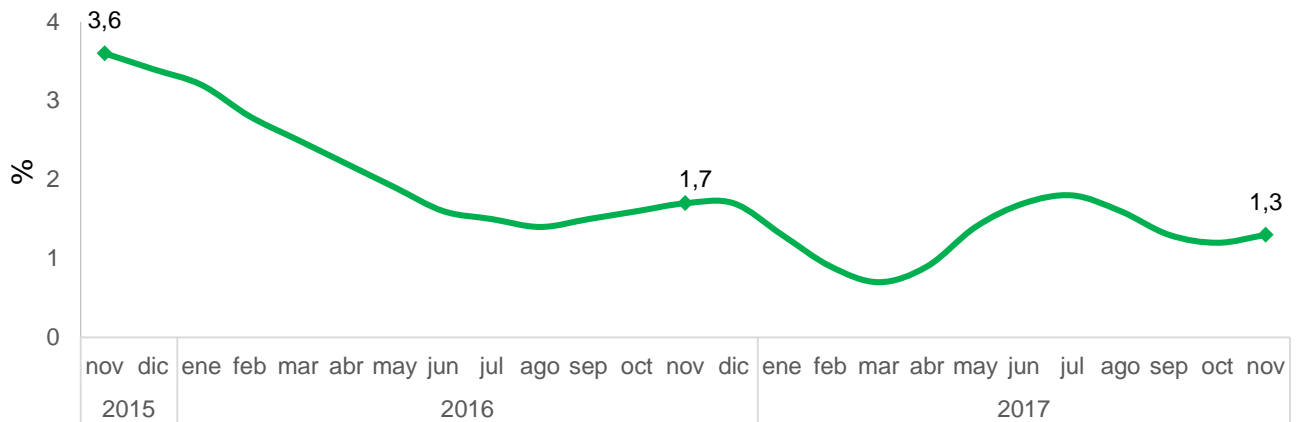

Fuente: DANE – Dirección de Síntesis y Cuentas Nacionales.

2. Comportamiento mensual

Respecto al mes inmediatamente anterior (octubre de 2017), el Indicador de Seguimiento a la Economía en su serie desestacionalizada presentó un crecimiento de 0,7%.

Gráfico 7. Variación mensual de la serie desestacionalizada del índice del Indicador de Seguimiento a la Economía ISE. Noviembre 2015 - noviembre 2017

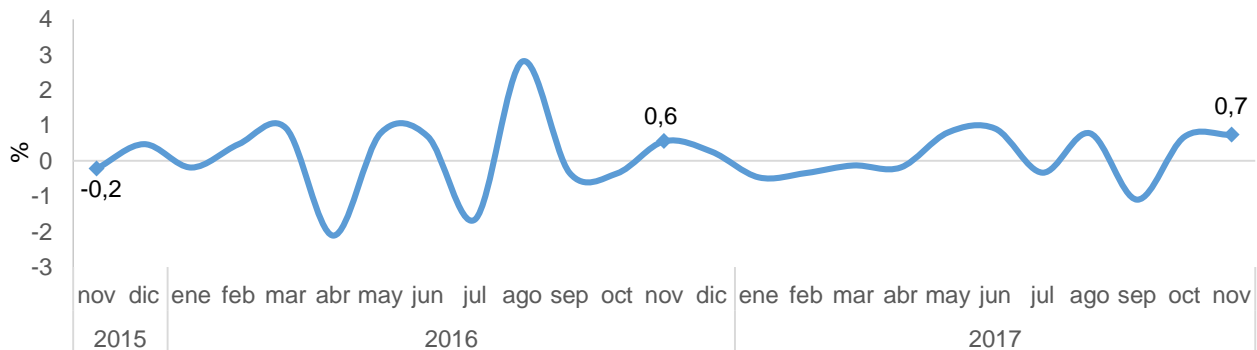

Fuente: DANE – Dirección de Síntesis y Cuentas Nacionales.

3. Comportamiento año corrido

Para el periodo comprendido entre enero y noviembre de 2017, el Indicador de Seguimiento a la Economía registró un crecimiento acumulado de 1,4% en su serie original, respecto a la variación acumulada en el año 2016 de 1,9%.

La serie desestacionalizada tuvo un crecimiento de 1,3%, respecto a la variación acumulada en el año anterior de 1,9%. La serie tendencia ciclo creció 1,3%, respecto al acumulado de 2,0% del año anterior.

Gráfico 8. Indicador de Seguimiento a la Economía – ISE. Variación año corrido de la serie desestacionalizada. Noviembre 2016 / noviembre 2017.

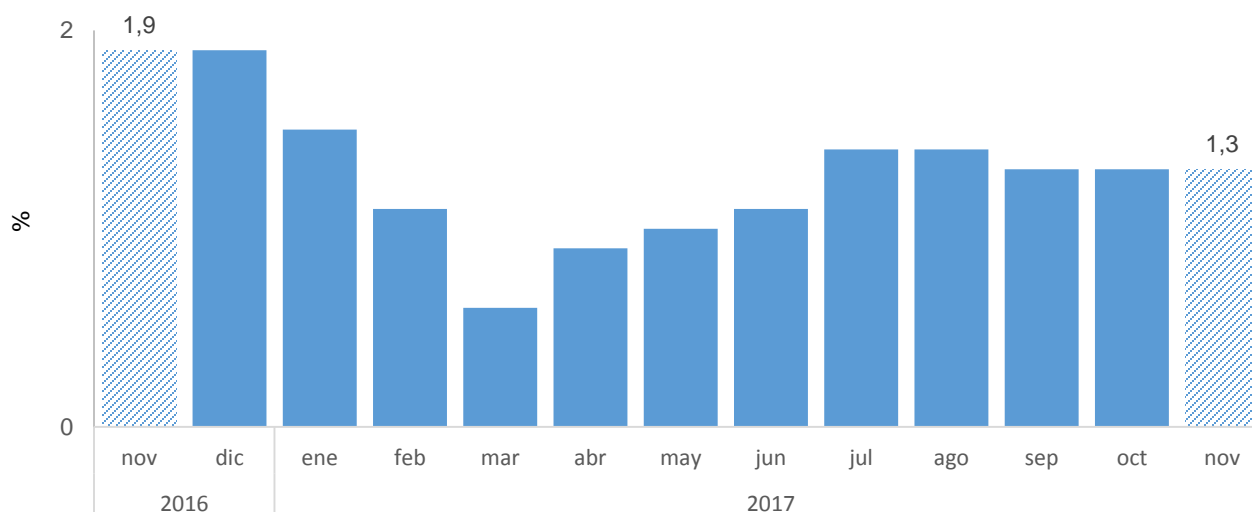

Fuente: DANE – Dirección de Síntesis y Cuentas Nacionales.

Indicador de Seguimiento a la economía ISE (noviembre 2017)

Tabla 1. Serie Indicador de Seguimiento a la Economía - ISE. Noviembre 2015 - noviembre 2017

Índice base 2005 = 100

Periodo	Original			Desestacionalizada				Tendencia - ciclo			
	Índice	Variación (%)		Índice	Variación (%)			Índice	Variación (%)		
		Anual	Año corrido		Anual	Mensual	Año corrido		Anual	Mensual	Año corrido
2015 - noviembre	170,7	3,9	3,2	155,8	3,8	-0,2	3,2	156,1	3,6	0,1	3,3
Diciembre	174,2	3,8	3,3	156,5	3,4	0,5	3,3	156,2	3,4	0,1	3,3
2016 - enero	149,5	2,7	2,7	156,2	2,8	-0,2	2,8	156,5	3,2	0,2	3,2
Febrero	142,5	3,7	3,2	156,9	3,2	0,5	3,0	156,7	2,8	0,1	3,0
Marzo	145,6	1,4	2,6	158,4	3,4	0,9	3,1	156,7	2,5	0,0	2,8
Abril	149,8	2,8	2,6	155,1	0,9	-2,1	2,6	156,7	2,2	0,0	2,7
Mayo	153,4	1,6	2,4	156,3	1,9	0,8	2,4	156,7	1,9	0,0	2,5
Junio	154,8	2,3	2,4	157,4	2,0	0,7	2,4	156,8	1,6	0,1	2,4
Julio	152,4	-0,3	2,0	154,8	-0,3	-1,7	2,0	157,2	1,5	0,2	2,2
Agosto	157,7	2,6	2,1	159,1	2,4	2,8	2,0	157,6	1,4	0,3	2,1
Septiembre	161,3	1,8	2,0	158,6	1,8	-0,3	2,0	158,0	1,5	0,3	2,0
Octubre	170,6	1,1	1,9	158,0	1,2	-0,4	1,9	158,5	1,6	0,3	2,0
Noviembre	174,0	1,9	1,9	158,9	2,0	0,6	1,9	158,8	1,7	0,2	2,0
Diciembre	177,4	1,8	1,9	159,3	1,8	0,3	1,9	158,8	1,7	0,0	2,0
2017 - enero	151,7	1,5	1,5	158,6	1,5	-0,5	1,5	158,5	1,3	-0,2	1,3
Febrero	143,1	0,4	1,0	158,0	0,7	-0,3	1,1	158,1	0,9	-0,3	1,1
Marzo	148,0	1,6	1,2	157,8	-0,4	-0,1	0,6	157,8	0,7	-0,2	1,0
Abril	149,1	-0,5	0,8	157,5	1,6	-0,2	0,9	158,1	0,9	0,2	0,9
Mayo	155,8	1,6	0,9	158,8	1,6	0,8	1,0	158,8	1,4	0,5	1,0
Junio	158,0	2,1	1,1	160,3	1,8	0,9	1,1	159,6	1,7	0,5	1,1
Julio	157,3	3,2	1,4	159,7	3,2	-0,3	1,4	160,0	1,8	0,3	1,2
Agosto	159,8	1,3	1,4	161,0	1,2	0,8	1,4	160,1	1,6	0,1	1,3
Septiembre	162,0	0,4	1,3	159,2	0,4	-1,1	1,3	160,1	1,3	0,0	1,3
Octubre	173,2	1,5	1,3	160,3	1,5	0,7	1,3	160,4	1,2	0,2	1,3
Noviembre	176,7	1,6	1,4	161,5	1,6	0,7	1,3	160,8	1,3	0,3	1,3

Fuente: DANE – Dirección de Síntesis y Cuentas Nacionales.



@DANE_Colombia



/DANEColombia



/DANEColombia



DANEColombia

Si requiere información adicional, contáctenos a través del correo
contacto@dane.gov.co

Departamento Administrativo Nacional de Estadística (DANE)
Bogotá, D.C. / Colombia

www.dane.gov.co