

Variaciones en los precios del listado vigente de productos de primera necesidad

El Departamento Administrativo Nacional de Estadística – DANE realizó un operativo en el cual recolectó la información de productores, distribuidores y comercializadores de productos de primera necesidad para los colombianos en tiempos del COVID-19, según lo determina el Decreto 507 del 1 de abril de 2020.

En el artículo 2 de dicho decreto legislativo se estipula que *"el Departamento Administrativo Nacional de Estadística -DANE- asumirá la función de hacer seguimiento cada cinco (5) días de los precios de los listados de productos de primera necesidad de que trata el artículo 1º de este Decreto y de los precios de los insumos requeridos para la elaboración de dichos productos."*

Adicionalmente, en el mismo artículo de la referencia se menciona que el *"DANE entregará un reporte semanal a la Superintendencia de Industria y Comercio –SIC- con la identificación de eventuales variaciones significativas y atípicas en los precios de los productos en función de su comportamiento histórico."*

De acuerdo con lo anterior, el DANE realizó el ejercicio del cálculo de las variaciones diarias de los precios para el agregado de los productos de primera necesidad según el total de la cobertura lograda y departamento, por medio de un índice Laspeyres de base fija, que a su vez permite contar con las variaciones agregadas promedio diarias y las contribuciones (en puntos porcentuales) de cada registro individual a la variación.

Con el objetivo de complementar el análisis de identificación de variaciones significativas, se realizó un ejercicio a partir del cálculo de variaciones acumuladas por producto, marca empresa y municipio. Así, se busca comparar la variación acumulada de los productos, diferenciando por ciudad, para ser comparada con el promedio nacional de la variación acumulada del mismo producto.

Esto significa que si bien en el presente reporte se hacen planteamientos sobre comportamientos agregados, la información dispuesta en la página web del DANE¹, permite hacer análisis meticulosos a nivel de variaciones para marca, variedad, fuente y ciudad de comercialización del listado de artículos de primera necesidad que referencia la Resolución conjunta 078 de abril 07 de 2020.

¹ <https://www.dane.gov.co/index.php/estadisticas-por-tema/precios-y-costos/precios-de-venta-al-publico-de-articulos-de-primera-necesidad-pvpapn>

En consecuencia, a título de ilustración, se enumeran a continuación algunos resultados agregados que resultan indicativos en cuanto al comportamiento de los precios de los productos en su ciudad de comercialización.

1. Principales variaciones compuestas (por producto)

Dentro de la infinidad de posibles análisis que podrán hacerse con estos resultados, en la Tabla 1 se presentan las variaciones diarias entre el 20 y el 26 de mayo y en las últimas dos columnas, las variaciones acumuladas desde el 22 y hasta el 26 de mayo; y desde el 20 y hasta el 26 de mayo (los últimos cinco y siete días, respectivamente).

Tabla 1. Variaciones compuestas por producto (mayo 20 - mayo 26 de 2020)

Nombre DANE	Variación diaria del precio implícito, según producto (Días de mayo) (%)							Variación compuesta%	
	20	21	22	23	24	25	26	Del 22 al 26 de mayo	Del 20 al 26 de mayo
Cebolla en rama	4,33	11,66	-0,01	0,45	-0,39	-1,07	-2,95	-3,93	11,92
Papa criolla	-0,50	4,76	1,03	1,18	0,44	2,77	0,00	5,52	9,99
Papa negra	0,52	6,91	0,15	0,56	-0,06	-0,17	-0,03	0,45	7,94
Arveja	0,93	3,04	-1,02	1,32	0,25	-1,40	-0,11	-0,97	2,98
Jabón de tocador en barra	0,23	2,83	-0,16	0,15	0,35	-0,19	-0,29	-0,14	2,92
Cebolla cabezona	-1,08	1,50	-3,66	0,22	-1,22	5,47	0,64	1,24	1,64
Guantes Quirúrgicos	-0,12	0,72	0,53	-0,27	-0,14	-0,64	1,14	0,60	1,20
Arroz para seco	0,27	-0,53	0,70	-0,60	0,88	-0,04	0,02	0,96	0,68
Solución o gel desinfectante a base de alcohol	-0,81	0,99	-0,27	0,30	-0,05	0,31	0,14	0,42	0,60
Amoxicilina	-0,89	1,28	-0,04	0,10	-0,15	0,27	-0,05	0,13	0,51
Azúcar refinada	0,02	0,17	-0,03	-0,02	0,10	-0,18	0,19	0,05	0,24
Leche larga vida	0,31	0,66	-0,18	-0,33	0,25	-0,35	-0,18	-0,79	0,17
Huevo	0,12	0,13	-0,14	0,70	-0,09	-0,47	-0,14	-0,14	0,11
Guantes para examen, no estériles	-0,33	0,34	0,34	0,58	-0,16	-0,83	0,08	0,00	0,01
Respiradores con máscara de filtrado (máscara de alta eficiencia o máscara N95)	0,00	-0,11	0,05	-0,01	-0,06	0,24	-0,14	0,08	-0,03
Aceite de girasol	-0,15	0,01	0,01	-0,33	0,20	-0,05	0,29	0,11	-0,03
Naproxeno	-1,22	1,28	-0,10	0,08	-0,02	-0,09	-0,12	-0,25	-0,21
Acetaminofén	-1,53	1,30	0,16	0,12	-0,15	0,13	-0,53	-0,27	-0,52
IVERMECTINA	-0,95	0,94	0,39	-0,65	0,09	0,24	-0,81	-0,75	-0,77
Queso Campesino	-0,36	0,26	-0,08	-0,18	-0,15	-0,24	-0,08	-0,73	-0,83
Ibuprofeno	-0,15	-0,50	1,57	-0,70	-1,18	0,01	-0,04	-0,36	-1,00
Naranja	-11,47	12,66	-0,35	-0,34	-1,20	1,00	-0,53	-1,43	-1,68
Hidroxicloroquina	-3,93	-0,05	0,05	0,02	0,33	2,76	-5,10	-2,08	-5,99

Fuente: DANE, PVPAPN, 2020

Estos resultados se presentan para cada producto informado por parte de las fuentes seleccionadas por el DANE. La mayor variación acumulada durante los siete días desde el 20 de mayo y hasta el 26 de mayo, se presentó en la cebolla en rama (11,92%), en tanto el segundo producto con la mayor variación fue la papa criolla (9,99%). De otro lado, la mayor variación promedio semanal dentro del listado de artículos de productos de cuidado personal se presentó en jabón de tocador en barra (2,92%).

2. Principales variaciones compuestas (por producto y departamento)

La información en la Tabla 2 permite analizar el comportamiento observado de las principales variaciones compuestas por producto y departamento. En este caso se observa el comportamiento de la cebolla en rama, para toda la semana, destacando los departamentos de Antioquia, Bogotá D.C. y Risaralda que presentan las mayores variaciones acumuladas durante la semana (15,61%, 13,88% y 8,27%, respectivamente), Los guantes quirúrgicos por su parte, presentan las mayores variaciones semanales en el departamento de Huila (23,44%).

En este escenario, sobresale también la variación semanal de la cebolla cabezona en el departamento de Risaralda (27,20%) y, en particular la variación observada el 25 de mayo, que ascendió a 24,77%. Las veinte mayores variaciones acumuladas dentro de la semana también incluyen el comportamiento de la papa criolla, para los departamentos de Santander, Antioquia y Bogotá D.C.

Tabla 2. Principales variaciones diarias y acumuladas, según producto y departamento (mayo 20 – mayo 26 de 2020)

Producto	Departamento	Variación diaria del precio implícito, según producto y departamento (%)							Variación acumulada del 20 al 26 de mayo %
		20	21	22	23	24	25	26	
Cebolla cabezona	Risaralda	0,00	0,00	0,00	0,00	0,00	24,77	1,94	27,20
Guantes Quirúrgicos	Huila	0,00	23,44	0,00	0,00	0,00	0,00	0,00	23,44
Papa negra	Caldas	0,00	0,00	8,78	0,00	0,00	0,00	9,21	18,80
Papa criolla	Santander	-1,06	16,93	1,38	-5,17	5,70	-0,13	0,00	17,41
Guantes Quirúrgicos	Nariño	0,00	0,00	0,00	0,00	0,00	16,67	0,00	16,67
Papa criolla	Antioquia	-3,09	4,22	-1,66	3,92	-0,20	13,15	0,00	16,56
Papa negra	Santander	-1,10	16,04	0,90	-1,84	2,31	-0,13	0,00	16,17
Cebolla en rama	Antioquia	8,58	6,94	0,59	2,85	-3,77	1,00	-0,98	15,61
Guantes Quirúrgicos	Orte de Santander	15,04	-4,66	5,24	0,00	0,00	0,00	0,00	15,43
Queso Campesino	Sucre	0,00	0,00	0,00	4,97	0,00	0,00	8,52	13,91
Cebolla en rama	Bogotá D.C.	4,01	13,41	0,01	0,55	-0,26	-1,50	-2,28	13,88
Guantes Quirúrgicos	Quindio	0,00	0,00	0,00	12,50	0,00	0,00	0,00	12,50
Arveja	Antioquia	8,60	3,78	0,99	0,22	-1,74	-0,42	-0,87	10,64
Naranja	Boyacá	6,33	3,18	0,18	0,41	0,00	0,00	0,00	10,36
Cebolla cabezona	Orte de Santander	0,00	10,00	0,00	0,00	0,00	0,00	0,00	10,00
Arveja	Caldas	-0,12	1,49	-2,50	11,76	0,04	-0,08	-0,44	9,92
Leche larga vida	Chocó	0,65	8,18	-0,05	-0,13	0,00	0,00	0,22	8,91
Papa criolla	Bogotá D.C.	0,63	5,22	2,88	0,37	1,14	-1,99	0,00	8,38
Cebolla en rama	Risaralda	0,47	6,14	0,69	0,00	0,00	-0,11	0,94	8,27
Arveja	Quindio	-0,43	5,72	0,16	0,90	-0,51	-0,01	2,18	8,15

Fuente: DANE, PVPAPN, 2020

Al comparar la variación acumulada durante la semana a partir de los registros disponibles en el PVPAPN con la máxima variación promedio histórica calculada a partir de los datos disponibles en el IPC, es posible observar que la variación semanal de la papa criolla en Santander (17,41%) supera en más de 950 veces la máxima variación histórica semanal promedio observada en el IPC para el mismo artículo (0,02%). Esta información puede verse en la Tabla 3, a continuación.

Tabla 3. Comparación de las principales variaciones acumuladas, según producto y departamento con las máximas variaciones percibidas según el IPC (mayo 20 – mayo 26 de 2020)

Producto	Departamento	Variación promedio diaria del precio implícito, según producto y departamento (Días de mayo) %							Variación acumulada del 20 al 26 de mayo %	Máxima variación semanal promedio IPC %	Variación semanal acumulada reportada / variación semanal promedio según el IPC
		20	21	22	23	24	25	26			
Papa criolla	Santander	-1,06	16,93	1,38	-5,17	5,70	-0,13	0,00	17,41	0,02	951
Papa negra	Caldas	0,00	0,00	8,78	0,00	0,00	0,00	9,21	18,80	-0,08	236
Jabón de tocador en barra	Magdalena	0,06	6,21	0,29	-0,27	-0,18	0,33	0,32	6,80	0,06	118
Cebolla en rama	Antioquia	8,58	6,94	0,59	2,85	-3,77	1,00	-0,98	15,61	0,15	106
Jabón de tocador en barra	Valle del Cauca	0,69	2,45	-0,23	0,31	0,16	0,04	-0,54	2,89	0,03	103
Huevo	Huila	0,63	0,91	-0,45	-0,46	-0,17	-0,46	2,47	2,45	0,02	102
Jabón de tocador en barra	Huila	0,24	4,88	0,03	-0,45	0,17	0,40	-0,26	5,03	0,05	95
Jabón de tocador en barra	La Guajira	0,57	3,96	0,11	-0,45	0,14	0,63	0,99	6,04	0,07	86
Leche larga vida	Sucre	0,17	5,76	-0,11	0,37	-1,13	0,94	0,05	6,06	0,07	83
Cebolla cabezona	Risaralda	0,00	0,00	0,00	0,00	0,00	24,77	1,94	27,20	-0,37	74

Fuente: DANE, PVPAPN, 2020

Igualmente, se destaca la variación del jabón de tocador en barra en el departamento de Magdalena (6,80%). Que supera en más de 118 veces la máxima variación histórica semanal promedio observada en el IPC para este artículo en la capital del departamento (0,06%).

Tabla 4. Comparación de variaciones acumuladas, según producto y departamento con las máximas variaciones percibidas según el IPC (mayo 20 – mayo 26 de 2020)

Producto	Departamento	Variación acumulada del 20 al 26 de mayo %	Variación Semanal Promedio IPC %	Variación semanal acumulada reportada / variación semanal promedio según el IPC
Cebolla cabezona	Risaralda	27,20	-0,37	-74,49
Papa negra	Caldas	18,80	-0,08	-236,39
Papa criolla	Santander	17,41	0,02	951,16
Papa criolla	Antioquia	16,56	1,20	13,75
Papa negra	Santander	16,17	0,85	19,10
Cebolla en rama	Antioquia	15,61	0,15	106,49
Queso Campesino	Sucre	13,91	1,75	7,97
Cebolla en rama	Bogotá D.C.	13,88	1,83	7,58
Arveja	Antioquia	10,64	2,82	3,77
Naranja	Boyacá	10,36	1,95	5,30
Cebolla cabezona	Norte de Santander	10,00	-0,59	-17,00
Arveja	Caldas	9,92	3,03	3,28
Papa criolla	Bogotá D.C.	8,38	-0,90	-9,29
Cebolla en rama	Risaralda	8,27	0,16	52,90
Arveja	Quindio	8,15	2,21	3,69

Fuente: DANE, PVPAPN, 2020

3. Principales contribuciones según fuentes, a la variación diaria promedio por producto

El registro de código de barra por establecimiento de comercio que explica la mayor variación diaria por producto (Presentada en las naranjas, el 21 de mayo con 12,66%) fue la venta en Supertiendas y Droguerías Olímpica que aportó **12,57** puntos porcentuales a la variación total.

El 21 de mayo, la cebolla en rama presentó una variación diaria de 11,66%, la mayor contribución por fuente, se observó en Almacenes Éxito S.A., que aportó 10,84 puntos porcentuales a la variación total.

Para el caso de la papa criolla, la mayor contribución a la variación total diaria del 21 de mayo (4,76%) se observó en Almacenes Éxito S.A., que aportó 4,79 puntos porcentuales a la variación total.

4. Principales contribuciones según marcas, a la variación diaria promedio por producto

Para el caso del jabón tocador en barra, la mayor contribución a la variación total diaria del 21 de mayo (2,83%) se observó en la referencia PTX LIMP PROF 120G que aportó 1,21 puntos porcentuales a la variación total de este producto.

5. Análisis estadístico a partir de la variación acumulada de la semana por producto

A continuación se presentan algunos ejemplos de variaciones acumuladas del precio implícito que están alejadas del promedio nacional durante la semana del 20 al 26 de mayo, especificando la proporción de observaciones que están alejadas del promedio en al menos una desviación estándar para cada producto:

Gráfico 1. Distribución variaciones acumuladas por producto

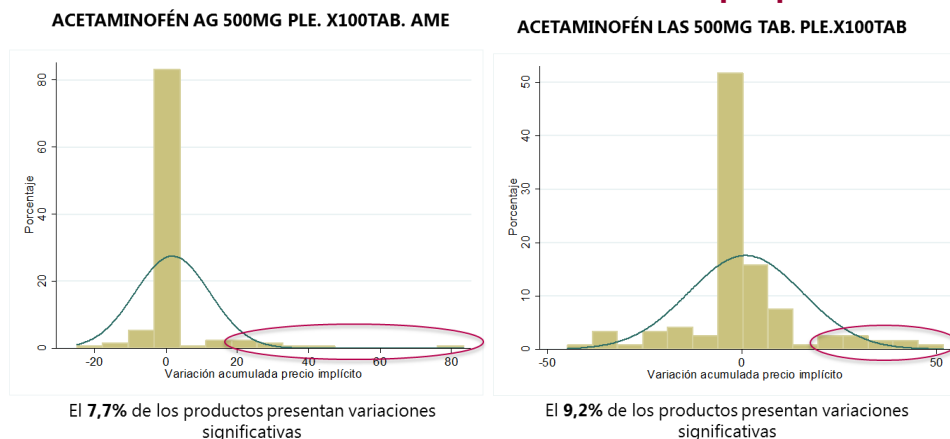

ASPIRINA 500MG TABLETA PLE X20TAB BAY

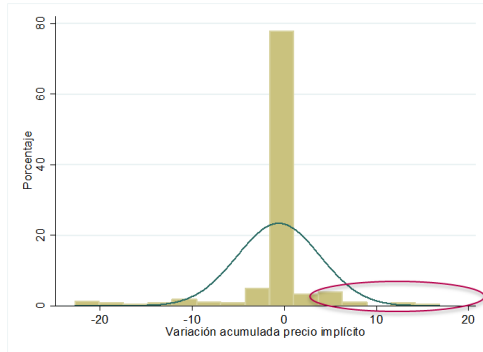

El **6,4%** de los productos presentan variaciones significativas

ASPIRINA 100MG TABLETA PLE.X28UND BAY

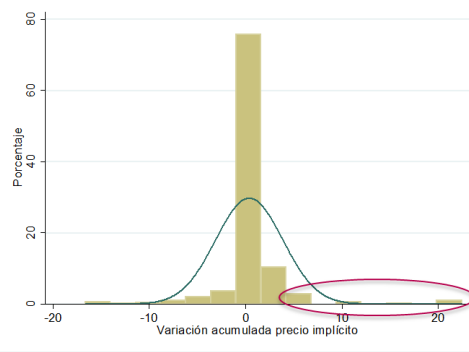

El **6,2%** de los productos presentan variaciones significativas

ACEITE FINO SOYA GIRASOL X1LTR

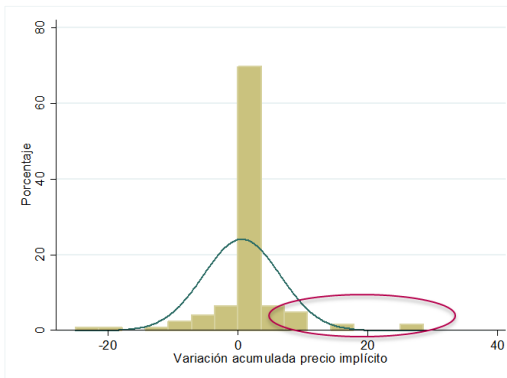

El **9,8%** de los productos presentan variaciones significativas

CAJ.ACEITE GIRASOL PREMIER X1000CC

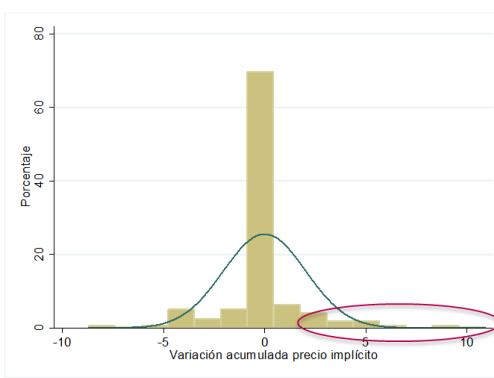

El **8,3%** de los productos presentan variaciones significativas

LECHE ALPINA ENTERA X 200ML

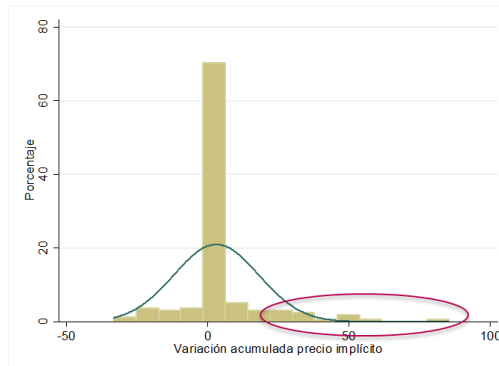

El **11,4%** de los productos presentan variaciones significativas

LECHE ALQUERÍA LÍQUIDA ENTERA X1100ML

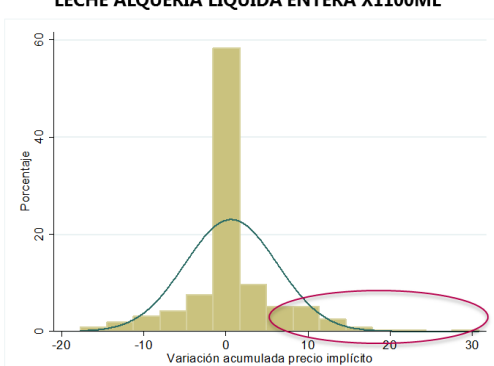

El **12,1%** de los productos presentan variaciones significativas

AZÚCAR SUPREMA RIOPAILA BLANCA X500G

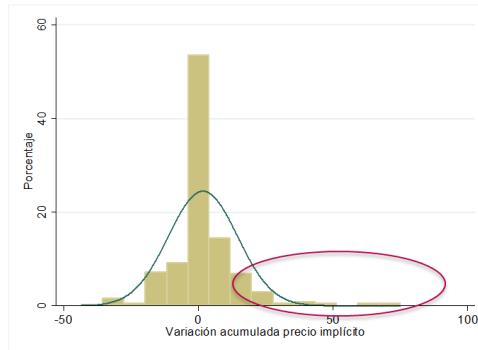

El **9,2%** de los productos presentan variaciones significativas

AZÚCAR INCAUCA BLANCO ESPECIAL X500G

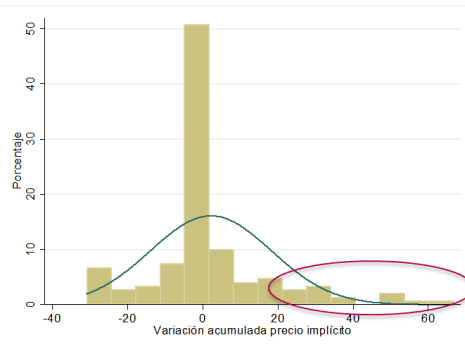

El **12,0%** de los productos presentan variaciones significativas

ARVEJAO VDE IMP 500 GR

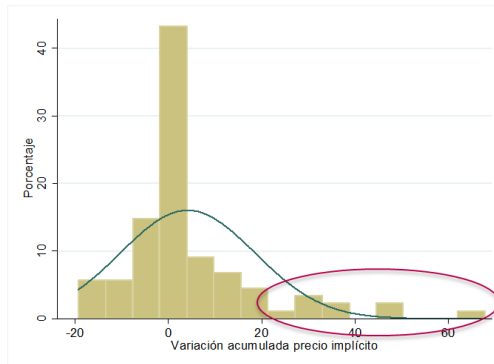

El **11,4%** de los productos presentan variaciones significativas

ARVEJA DESGRANADA

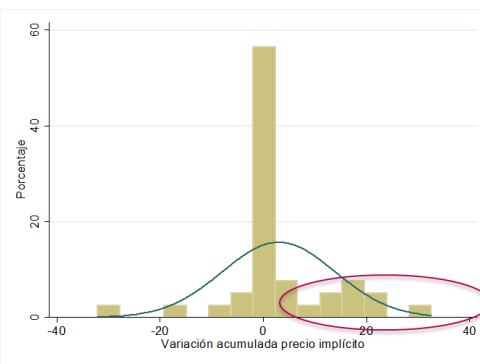

El **15,4%** de los productos presentan variaciones significativas

ARROZ PREMIUM BLANCO GOURMET X500G

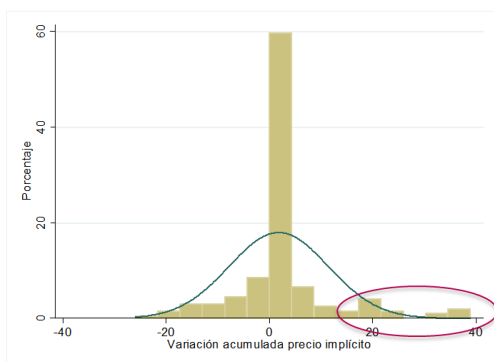

El **10,1%** de los productos presentan variaciones significativas

ARROZ DIANA PREMIUM COCO X500G

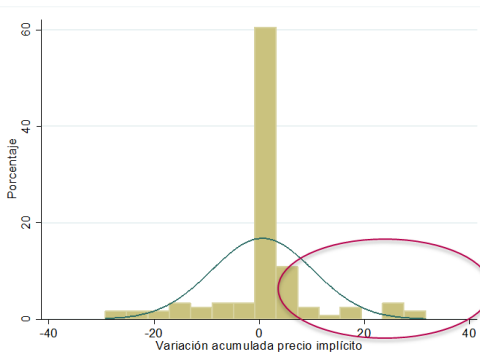

El **9,2%** de los productos presentan variaciones significativas

JABÓN PROTEX MACADAMIA 3X120G

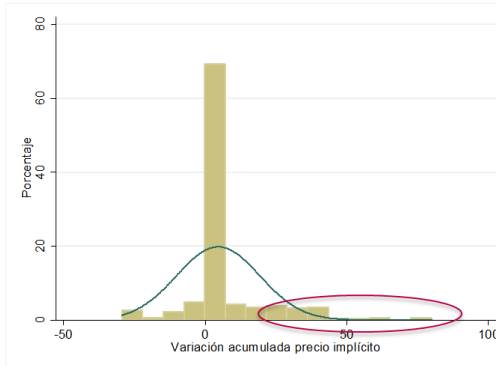

El **13,9%** de los productos presentan variaciones significativas

JABÓN LAK TOCADOR FRESCURA TROP.X375G

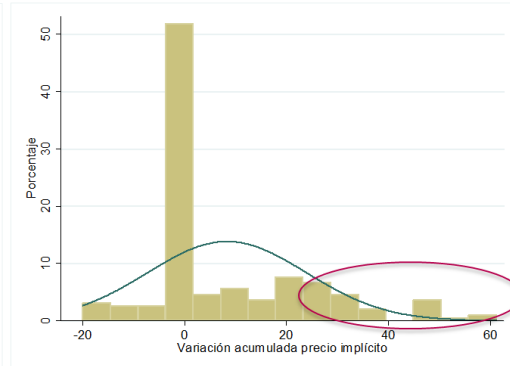

El **16,9%** de los productos presentan variaciones significativas

ALCOHOL MK ANTISÉPTICO X120ML

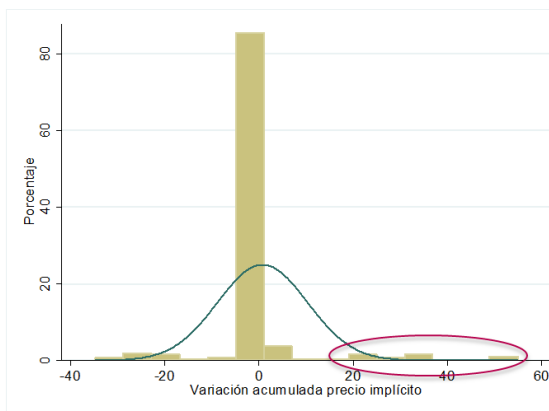

El **5,2%** de los productos presentan variaciones significativas

ALCOHOL MK ANTISÉPTICO X700ML

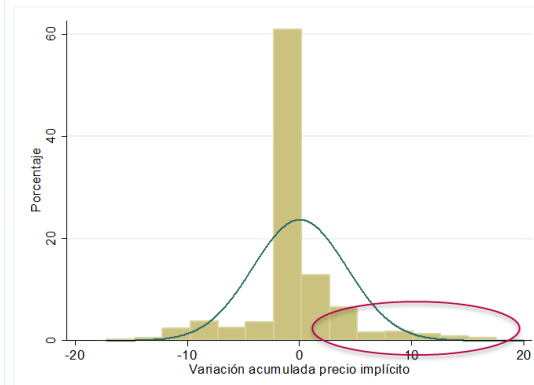

El **8,0%** de los productos presentan variaciones significativas

Fuente: DANE, PVPAPN, semana 20 - 26 mayo de 2020.

A partir de los ejemplos incluidos en el Gráfico 1 es posible identificar cuáles son las empresas y en cuáles ciudades se están ofreciendo los productos que registraron las variaciones acumuladas más altas durante el periodo de referencia. De esta manera, en el Anexo 1 se incluye la totalidad de productos que se encuentran en las colas de la distribución de la variación acumulada, desagregadas por tipo de precio (implícito y reportado), y por número de desviaciones estándar alejadas de la media.

En la siguiente tabla se presentan los 20 productos que tuvieron mayor número de variaciones acumuladas del precio implícito que superan a la media en al menos una desviación estándar:

Tabla 5. Productos con mayor número de variaciones acumuladas del precio implícito superiores en más de una desviación estándar a la media.

Nombre de producto	Número de variaciones
JABON PROTEX LIMP PROFUNDA 120G	128
LECHE ALPINA DESLACT.X1.1L X6UND	80
JABON PROTEX AVENA 3X120G PE	72
JABON PROTEX LIMPIEZA PROFUNDA 3X120G	59
AZUCAR RIOPAILA BLANCA NATURAL X 1KG	56
JABON PROTEX AVENA 120G	52
LECHE ALQUERIA DESLACTOSADA X1100ML	49
ALCOHOL MK ANTISEPTICO X700ML	48
JABON LAK SENSACIONES PQT.FAMIL.X500G	47
ARROZ DIANA VITAMOR X3000G	45
JABON JOHNSONS ALMENDRAS AVENAX330GRM	45
JABON PROTEX MACADAMIA 3X120G	43
LECHE ALQUERIA LIQUIDA ENTERA X1100ML	43
AZUCAR RIOPAILA MORENA X1KG	41
PAQ.JAB.CAREY EXFOLIANTE FRE.X125G X3UN	39
PAQ.JAB.CAREY PROPOLEO AVN.X125G X3UND	39
CAJ.LECHE ALPINA ENTERA X1.1L	36
LECHE ALPINA DESLACTOSADA MAXIL.X1.1L	36
AZUCAR RIOPAILA SUPREMA BLANCA X2.5KG	35
JABON PALMOLIVE AVENA Y AZUCAR 3X120G	35

Fuente: DANE, PVPAPN, semana 20 - 26 mayo de 2020.

De manera complementaria, en la siguiente tabla se presentan las empresas que tuvieron mayor número de variaciones acumuladas del precio implícito que superan a la media en al menos una desviación estándar:

Tabla 6. Empresas con mayor número de variaciones acumuladas del precio implícito superiores en más de una desviación estándar a la media.

Empresa	Número de variaciones
SUPERTIENDAS Y DROGUERIAS OLIMPICA S.A.	1277
CENCOSUD COLOMBIA S.A.	623
JERONIMO MARTINS COLOMBIA SAS	373
CAJA COLOMBIANA DE SUBSIDIO FAMILIAR	146
KOBA COLOMBIA SAS	123
ALMACENES EXITO S.A.	119
ALMACENES LA 14 S.A.	113
SUPERTIENDAS CAÑAVERAL S.A.	88
DROGUERIAS Y FARMACIAS CRUZ VERDE S.A.S	80
INVERSIONES EURO S.A	68
COOPERATIVA MULTIACTIVA DE SERVICIOS SOLIDARIOS	64
UNION DE DROGUISTAS S.A.	55
MAKRO SUPERMAYORISTA S.A.S	54
CAJA DE COMPENSACIÓN FAMILIAR DEL VALLE DEL CAUCA	52
ETICOS SERRANO GOMEZ LTDA	44
INVERCOMER DEL CARIBE S.A.S.	43
SUPERMERCADO LA GRAN COLOMBIA S.A.	38
SUPERMERCADOS MAS POR MENOS S.A.S	38
SURTIFAMILIAR S.A.	38
SUPERMERCADOS EL RENDIDOR SA.	37
CARIBE S.A.	35
FARMATODO COLOMBIA SA	34
ESPEJO CAMARGO JOSE MARIO	29
MERCADO ZAPATOCA SA	29
AUTOSERVICIO LA QUINTA SOCIEDAD POR ACCIONES SIMPLI	25
SUPERMERCADOS DINASTIA LA ABUNDANCIA S.A.S.	23

Fuente: DANE, PVPAPN, semana 20 - 26 mayo de 2020.

Por último, en la Tabla 7 se presentan los productos que registraron las mayores variaciones acumuladas durante el periodo de referencia. Como se puede observar, la "LECHE ALPINA ENTERA X 200ML", vendido por Supertiendas Cañaveral S.A. en Cali, registró una variación acumulada del precio reportado de 85,34%, mientras que, el promedio nacional de la variación acumulada de ese mismo producto, se ubicó en 3,0%. De acuerdo con la serie de

precios diarios, el precio implícito de dicho producto pasó de \$1.000 el 19 de mayo a \$1.400 el 20 de mayo; luego, el precio disminuyó el 22 de mayo al valor inicial (\$1.000), para luego subir a \$1.300 el 23 de mayo, por lo que la variación acumulada alcanzó el valor señalado anteriormente. Le sigue el "ACETAMINOFÉN AG 500MG PLE. X100TAB. AME", vendido por Caja Colombiana de Subsidio Familiar en Melgar, cuya variación semanal acumulada fue de 83,33%, mientras que, ese mismo producto, en el promedio nacional, registró una variación de 1,78%. Como se puede apreciar en la serie de precios diarios, el precio implícito de dicho producto pasó de \$1.000 el 21 de mayo a \$1.500 el 22 de mayo; luego, el precio implícito pasó de \$1.000 a \$1.333 entre el 25 y 26 de mayo.

Se invita a consultar el Anexo 1 para conocer la lista completa de productos con variaciones acumuladas superiores al promedio nacional en al menos una y dos desviaciones estándar.

Tabla 7. Productos con mayor variación acumulada del precio implícito

Nombre DANE	Código de barras	Nombre producto	Marca	Empresa	Municipio	Variación acumulada (%)	Variación promedio acumulada del producto total nacional (%)
Leche larga vida	7702001045204	LECHE ALPINA ENTERA X 200ML	ALPINA	SUPERTIENDAS CAÑAVERAL S.A.	Cali	85.38	3.00
Acetaminofén	7706569020659	ACETAMINOFEN AG 500MG PLE. X100TAB. AME	ACETAMINOFEN	CAJA COLOMBIANA DE SUBSIDIO FAMILIAR	Melgar	83.33	1.78
Jabón de tocador en l	7702010921513	JABON PROTEX MACADAMIA 3X120G	PTX MACADA 3X12	SUPERTIENDAS Y DROGUERIAS OLIMPICA S.A.	Soacha	80.00	4.58
Jabón de tocador en l	7702010921513	JABON PROTEX MACADAMIA 3X120G	PTX MACADA 3X12	CENCOSUD COLOMBIA S.A.	Bucaramanga	78.20	4.58
Acetaminofén	7702123006718	ASPIRINA 500MG TABLETA PLE X50TAB BAY	ASPIRINA	SUPERTIENDAS Y DROGUERIAS OLIMPICA S.A.	Quibdó	75.00	2.96
Azúcar refinada	7702127107022	AZUCAR SUPREMA RIOPAILA BLANCA X500G	RIOPAILA	SUPERTIENDAS Y DROGUERIAS OLIMPICA S.A.	Sevilla	75.00	1.75
Leche larga vida	7702967001306	LCH.SUPERLITRO LECHESAN DESLAC.X900ML	LECHESAN	PARRA ISAZA GRUPO INVERSIONISTA SAS	Aquitania	75.00	11.34
Arveja	7701008010918	ARVEJAO VDE SECA 450 GR	PRODELAGRO	SUPERTIENDAS Y DROGUERIAS OLIMPICA S.A.	Chinchiná	70.32	23.19
Arveja	7701008001114	ARVEJAO VDE IMP 500 GR+C18	POPPING	SUPERTIENDAS Y DROGUERIAS OLIMPICA S.A.	Magangué	67.78	4.13
Azúcar refinada	7702127107022	AZUCAR SUPREMA RIOPAILA BLANCA X500G	RIOPAILA	SUPERTIENDAS Y DROGUERIAS OLIMPICA S.A.	Santa Rosa De Cab	67.50	1.75
Azúcar refinada	7702127107022	AZUCAR SUPREMA RIOPAILA BLANCA X500G	RIOPAILA	KOBA COLOMBIA SAS	Pueblorrico	67.06	1.75
Azúcar refinada	7702059401021	AZUCAR INCAUCA BLANCO ESPECIAL X500G	INCAUCA	CAJA DE COMPENSACIÓN FAMILIAR DEL VALLE DEL CAUCA	Jamundí	66.67	2.20
Leche larga vida	7702001103461	LECHE ALPINA ENTERA LARGA VIDA X400ML	ALPINA	MERCAPAVA S.A.	Pradera	66.67	5.27
Arveja	7701008010918	ARVEJAO VDE SECA 450 GR	PRODELAGRO	SUPERTIENDAS Y DROGUERIAS OLIMPICA S.A.	La Unión	66.67	23.19
Arveja	7702014601916	PPK ARVEJA SABANERA S/J 2x180 g	SUDESPENSA BARR	CENCOSUD COLOMBIA S.A.	Neiva	66.67	0.72
Arveja	7702014601916	PPK ARVEJA SABANERA S/J 2x180 g	SUDESPENSA BARR	CENCOSUD COLOMBIA S.A.	Pereira	66.67	0.72
Azúcar refinada	7702059201027	AZUCAR MORENA INCAUCAX500G	INCAUCA	CENCOSUD COLOMBIA S.A.	Dosquebradas	66.67	2.91
Acetaminofén	7702123006718	ASPIRINA 500MG TABLETA PLE X50TAB BAY	ASPIRINA	SUPERTIENDAS Y DROGUERIAS OLIMPICA S.A.	Cartagena	64.60	2.96
Azúcar refinada	7702059601322	AZUCARINCAUCA MORENA LIGHT 850G X1UND	INCAUCA	CENCOSUD COLOMBIA S.A.	Floridablanca	64.24	2.00
Arveja	7701008010918	ARVEJAO VDE SECA 450 GR	PRODELAGRO	SUPERTIENDAS Y DROGUERIAS OLIMPICA S.A.	Zarzal	62.67	23.19

Fuente: DANE, PVPAPN, semana 20 - 26 mayo de 2020.



@DANE_Colombia



/DANEColombia



/DANEColombia



DANEColombia

Si requiere información adicional, contáctenos a través del correo
contacto@dane.gov.co

Departamento Administrativo Nacional de Estadística –DANE
Bogotá, Colombia

www.dane.gov.co