

### Variaciones en los precios del listado vigente de productos de primera necesidad

El Departamento Administrativo Nacional de Estadística – DANE realizó un operativo en el cual recolectó la información de productores, distribuidores y comercializadores de productos de primera necesidad para los colombianos en tiempos del COVID-19, según lo determina el Decreto 507 del 1 de abril de 2020.

En el artículo 2 de dicho decreto legislativo se estipula que *"el Departamento Administrativo Nacional de Estadística -DANE- asumirá la función de hacer seguimiento cada cinco (5) días de los precios de los listados de productos de primera necesidad de que trata el artículo 1º de este Decreto y de los precios de los insumos requeridos para la elaboración de dichos productos."*

Adicionalmente, en el mismo artículo de la referencia se menciona que el *"DANE entregará un reporte semanal a la Superintendencia de Industria y Comercio –SIC- con la identificación de eventuales variaciones significativas y atípicas en los precios de los productos en función de su comportamiento histórico."*

De acuerdo con lo anterior, el DANE realizó el ejercicio del cálculo de las variaciones diarias de los precios para el agregado de los productos de primera necesidad según el total de la cobertura lograda y departamento, por medio de un índice Laspeyres de base fija, que a su vez permite contar con las variaciones agregadas promedio diarias y las contribuciones (en puntos porcentuales) de cada registro individual a la variación.

Con el objetivo de complementar el análisis de identificación de variaciones significativas, se realizó un ejercicio a partir del cálculo de variaciones acumuladas por producto, marca empresa y municipio. Así, se busca comparar la variación acumulada de los productos, diferenciando por ciudad, para ser comparada con el promedio nacional de la variación acumulada del mismo producto.

Esto significa que si bien en el presente reporte se hacen planteamientos sobre comportamientos agregados, la información dispuesta en la página web del DANE<sup>1</sup>, permite hacer análisis meticulosos a nivel de variaciones para marca, variedad, fuente y

<sup>1</sup> <https://www.dane.gov.co/index.php/estadisticas-por-tema/precios-y-costos/precios-de-venta-al-publico-de-articulos-de-primera-necesidad-pvpapn>

ciudad de comercialización del listado de artículos de primera necesidad que referencia la Resolución conjunta 078 de abril 07 de 2020.

En consecuencia, a título de ilustración, se enumeran a continuación algunos resultados agregados que resultan indicativos en cuanto al comportamiento de los precios de los productos en su ciudad de comercialización.

### 1. Principales variaciones compuestas (por producto)

Dentro de la infinidad de posibles análisis que podrán hacerse con estos resultados, en la Tabla 1 se presentan las variaciones diarias entre el 27 de mayo y el 2 de junio y en las últimas dos columnas, las variaciones acumuladas desde el 29 de mayo y hasta el 2 de junio; y desde el 27 de mayo y hasta el 2 de junio (los últimos cinco y siete días, respectivamente).

**Tabla 1. Variaciones compuestas por producto (mayo 27 - junio 2 de 2020)**

Nombre DANE	Variación diaria del precio implícito, según producto (Días de mayo y junio) (%)							Variación compuesta%	
	27	28	29	30	31	01	02	Del 29 de mayo al 02 de junio	Del 27 de mayo al 02 de junio
Cebolla cabezona	1,49	2,20	0,74	1,20	-0,12	0,52	17,26	20,02	24,49
Guantes para examen, no estériles	0,82	-0,25	0,68	0,53	0,67	-1,96	1,09	0,98	1,55
Solución o gel desinfectante a base de alcohol	0,77	-0,09	-0,08	-0,24	-0,22	1,03	-0,12	0,37	1,06
Queso Campesino	1,24	-0,57	0,42	-0,07	-0,12	-0,38	0,28	0,12	0,78
Acetaminofén	0,19	0,60	-1,65	1,20	0,00	0,26	-0,12	-0,34	0,46
Huevo	0,70	-3,26	-2,63	2,57	0,45	3,06	-0,38	3,01	0,34
Naproxeno	0,01	-0,04	-1,30	1,47	-0,12	0,20	0,09	0,32	0,28
IVERMECTINA	-0,22	0,71	-0,49	-0,14	-0,14	0,45	-0,01	-0,34	0,15
Respiradores con mascara de filtrado (mascara de alta eficiencia o mascara N95)	0,00	0,03	0,00	-0,11	0,33	-0,23	0,13	0,12	0,15
Hidroxiclороquina	0,48	0,73	-1,28	0,27	-0,32	0,90	-0,89	-1,33	-0,13
Leche larga vida	1,06	-0,11	-2,00	-0,40	0,30	-1,59	2,67	-1,09	-0,15
Amoxicilina	0,03	-0,01	-0,32	0,15	-0,34	0,30	-0,07	-0,26	-0,25
Azúcar refinada	-0,18	-0,03	-0,02	-0,01	0,09	-0,44	0,13	-0,25	-0,45
Arroz para seco	-0,26	-0,03	-0,37	-0,10	0,14	0,04	0,05	-0,25	-0,54
Ibuprofeno	0,18	-1,18	0,68	0,21	0,20	-0,79	-0,13	0,16	-0,85
Arveja	-1,92	0,25	0,03	2,10	-0,12	0,69	-1,94	0,72	-0,97
Aceite de girasol	0,08	-0,32	-0,57	-0,22	0,19	-0,50	0,31	-0,80	-1,04
Jabón de tocador en barra	0,32	-1,21	-0,22	0,73	0,70	0,14	-1,59	-0,27	-1,16
Guantes Quirúrgicos	0,77	-1,58	-0,11	-0,17	-0,05	0,09	-0,38	-0,63	-1,45
Papa negra	-5,78	1,23	0,17	5,75	-0,44	0,25	-5,68	-0,28	-4,89
Cebolla en rama	-5,66	2,71	0,36	9,05	0,65	-3,00	-12,50	-6,52	-9,42
Papa criolla	-9,32	6,66	0,58	4,63	1,28	-13,83	-5,52	-13,23	-16,07
Naranja	-17,69	11,69	1,11	-1,04	-0,54	-11,72	2,43	-10,01	-17,27

Fuente: DANE, PVPAPN, 2020

Estos resultados se presentan para cada producto informado por parte de las fuentes seleccionadas por el DANE. La mayor variación acumulada durante los siete días desde el 27 de mayo y hasta el 2 de junio, se presentó en la cebolla cabezona (24,49%), en tanto el segundo producto con la mayor variación fueron los guantes para examen, no estériles (1,55%). De otro lado, la mayor variación promedio semanal dentro del listado de artículos de productos farmacéuticos se presentó en acetaminofén (0,46%).

## 2. Principales variaciones compuestas (por producto y departamento)

La información en la Tabla 2 permite analizar el comportamiento observado de las principales variaciones compuestas por producto y departamento. En este caso, se observa el comportamiento de la cebolla cabezona, para toda la semana, destacando los departamentos de Valle del Cauca, Risaralda, Cauca, Boyacá, Cundinamarca, Meta, Bogotá D.C., Santander y Tolima, que presentan las mayores variaciones acumuladas durante la semana.

Los guantes para examen no estériles por su parte, presentan las mayores variaciones semanales en el departamento de Huila y Risaralda (10,40% y 9,63% respectivamente).

En este escenario, sobresale también la variación semanal de los guantes quirúrgicos en el departamento de Córdoba (20,19%), explicada por la variación observada el 29 de mayo, (20,19%).

**Tabla 2. Principales variaciones diarias y acumuladas, según producto y departamento (mayo 27 – junio 2 de 2020)**

Producto	Departamento	Variación diaria del precio implícito, según producto y departamento (%)							Variación acumulada del 27 de mayo al 02 de junio %
		27	28	29	30	31	01	02	
Cebolla cabezona	Valle del Cauca	1,14	-1,41	1,26	0,53	-0,62	1,30	31,96	34,84
Cebolla cabezona	Risaralda	31,25	0,00	-6,67	7,14	0,00	0,00	0,00	31,25
Cebolla cabezona	Cauca	1,18	-0,51	-2,08	-0,70	-1,25	2,12	32,52	30,80
Naranja	Santander	0,27	0,00	-2,90	23,96	0,00	0,00	0,00	20,69
Cebolla cabezona	Boyacá	11,11	-0,20	-0,22	20,66	-3,49	4,08	-10,24	20,37
Cebolla en rama	Santander	20,27	0,00	0,00	0,00	0,00	0,00	0,00	20,27
Guantes Quirúrgicos	Córdoba	0,00	0,00	20,19	0,00	0,00	0,00	0,00	20,19
Cebolla cabezona	Cundinamarca	14,27	3,96	-2,70	2,98	0,00	0,42	0,00	19,52
Cebolla cabezona	Meta	35,56	-12,72	8,89	-7,90	0,00	0,00	0,00	18,66
Naranja	Caldas	-6,64	24,67	-0,96	-0,99	1,80	0,00	0,75	17,07
Naranja	Valle del Cauca	-11,46	11,99	3,83	-0,04	0,00	0,31	13,07	16,73
Naranja	Cauca	-11,93	12,34	3,64	0,88	-3,76	1,49	15,00	16,20
Cebolla cabezona	Bogotá D.C.	13,55	0,40	1,01	-0,31	-0,52	-1,58	0,32	12,75
Naranja	Boyacá	10,56	1,93	0,15	0,17	0,37	-0,73	0,02	12,66
Cebolla cabezona	Santander	0,00	0,00	0,00	0,00	25,86	-12,28	1,06	11,57
Guantes para examen, no estériles	Huila	11,12	0,00	0,00	0,00	0,00	-0,65	0,00	10,40
Guantes para examen, no estériles	Risaralda	1,33	-1,09	0,32	2,96	0,00	0,00	5,91	9,63
Solución o gel desinfectante a base de alcohol	Quindío	9,37	-0,19	0,32	-0,22	0,00	0,20	0,00	9,47
Cebolla cabezona	Tolima	11,03	-1,06	2,01	13,79	-16,09	2,14	0,00	9,30
Queso Campesino	Córdoba	0,00	0,00	4,61	0,00	2,91	1,38	0,00	9,13

Fuente: DANE, PVPAPN, 2020

Al comparar la variación acumulada durante la semana a partir de los registros disponibles en el PVPAPN con la máxima variación promedio histórica calculada a partir de los datos disponibles en el IPC, es posible observar que la variación semanal del acetaminofén en el Tolima (1,23%) supera en más de 6700 veces la máxima variación histórica semanal promedio observada en el IPC para los medicamentos (-0,0002%). Esta información puede verse en la Tabla 3, a continuación.

**Tabla 3. Comparación de las principales variaciones acumuladas, según producto y departamento con las máximas variaciones percibidas según el IPC (mayo 27 – junio 2 de 2020)**

Producto	Departamento	Variación promedio diaria del precio implícito, según producto y departamento (Días de mayo y junio) %							Variación acumulada del 27 de mayo al 02 de junio %	Máxima variación semanal promedio IPC %	Variación semanal acumulada reportada / variación semanal promedio según el IPC
		27	28	29	30	31	01	02			
Acetaminofén	Tolima	-0,33	0,79	-0,20	1,25	-0,24	-0,61	0,59	1,23	-0,0002	6712
IVERMECTINA	Tolima	0,00	0,00	1,38	0,00	0,00	-0,89	0,00	0,48	0,00	2605
Naproxeno	Tolima	-0,19	-0,25	-0,35	1,07	-0,57	-0,24	0,85	0,30	0,00	1656
Hidroxiclороquina	Risaralda	0,00	7,77	0,00	0,00	0,00	0,00	0,00	7,77	0,09	91
Cebolla cabezona	Risaralda	31,25	0,00	-6,67	7,14	0,00	0,00	0,00	31,25	-0,37	86
Jabón de tocador en barra	Caquetá	0,00	0,00	0,72	0,00	0,00	0,00	0,00	0,72	0,01	68
Naproxeno	Córdoba	0,00	0,00	-0,23	5,55	0,00	0,00	0,00	5,30	0,08	68
Acetaminofén	Caldas	1,41	0,22	-0,93	3,97	-0,10	0,22	0,19	5,02	0,07	68
Jabón de tocador en barra	Nariño	-1,26	-1,10	-0,44	2,88	-0,18	-0,30	2,96	2,49	0,04	67
Ibuprofeno	Atlántico	0,00	0,00	0,71	3,43	0,00	0,00	0,00	4,16	0,07	62

Fuente: DANE, PVPAPN, 2020

Igualmente, se destaca la variación del jabón de tocador en barra en el departamento de Caquetá (0,72%), que supera en más de 68 veces la máxima variación histórica semanal promedio observada en el IPC para este artículo en la capital del departamento (0,01%).

**Tabla 4. Comparación de variaciones acumuladas, según producto y departamento con las máximas variaciones percibidas según el IPC (mayo 27 – junio 2 de 2020)**

Producto	Departamento	Variación acumulada del 27 de mayo al 2 de junio %	Variación Semanal Promedio IPC %	Variación semanal acumulada reportada / variación semanal promedio según el IPC
Cebolla cabezona	Valle del Cauca	34,84	-0,73	-47,60
Cebolla cabezona	Risaralda	31,25	-0,37	-85,58
Cebolla cabezona	Cauca	30,80	-0,51	-60,51
Naranja	Santander	20,69	2,74	7,55
Cebolla cabezona	Boyacá	20,37	-0,65	-31,39
Cebolla en rama	Santander	20,27	1,54	13,12
Cebolla cabezona	Meta	18,66	-0,36	-51,73
Naranja	Caldas	17,07	1,84	9,26
Naranja	Valle del Cauca	16,73	1,27	13,18
Naranja	Cauca	16,20	1,52	10,69
Cebolla cabezona	Bogotá D.C.	12,75	-0,45	-28,16
Naranja	Boyacá	12,66	1,95	6,48
Cebolla cabezona	Santander	11,57	-0,52	-22,36
Cebolla cabezona	Tolima	9,30	-0,32	-28,78
Queso Campesino	Córdoba	9,13	1,10	8,31

Fuente: DANE, PVPAPN, 2020

### 3. Principales contribuciones según fuentes, a la variación diaria promedio por producto

El registro de código de barra por establecimiento de comercio que explica la mayor variación diaria por producto (presentada en la cebolla cabezona, el 2 de junio con 17,26%) fue la venta en Supertiendas y Droguerías Olímpica que aportó **18,42** puntos porcentuales a la variación total.

El 2 de junio, los guantes para examen, no estériles, presentaron una variación diaria de 1,09%, la mayor contribución por fuente, se observó en Almacenes Éxito S.A., que aportó 1,49 puntos porcentuales a la variación total.

Para el caso del queso campesino, la mayor contribución a la variación total diaria del 27 de mayo (1,24%) se observó en Almacenes Éxito S.A., que aportó 0,69 puntos porcentuales a la variación total.

#### 4. Principales contribuciones según marcas, a la variación diaria promedio por producto

Para el caso de la solución o gel desinfectante a base de alcohol, la mayor contribución a la variación total diaria del 1 de junio (1,03%) se observó en la referencia MK que aportó 1,03 puntos porcentuales a la variación total de este producto.

#### 5. Análisis estadístico a partir de la variación acumulada de la semana por producto

A continuación se presentan algunos ejemplos de variaciones acumuladas del precio implícito que están alejadas del promedio nacional durante la semana del 27 de mayo al 2 de junio, especificando la proporción de observaciones que están alejadas del promedio en al menos una desviación estándar para cada producto:

**Gráfico 1. Distribución variaciones acumuladas por producto**

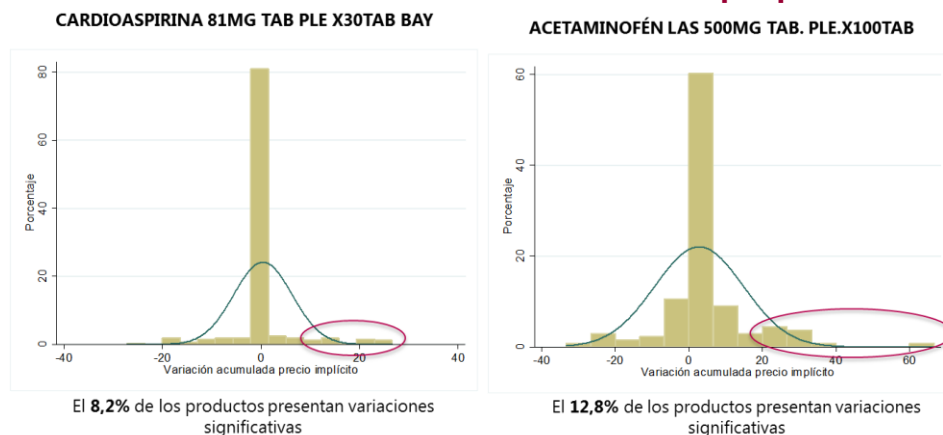

**ACEITE OLEOCALI GIRASOL OMEGA 6 X 3000C**

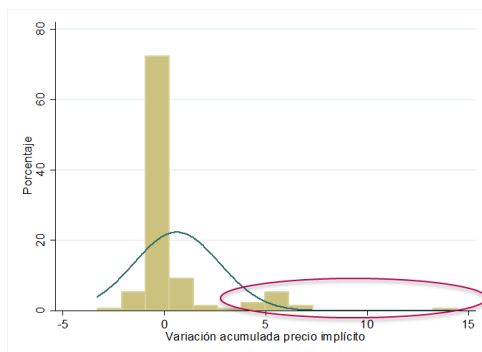

El **10,8%** de los productos presentan variaciones significativas

**CAJ. ACEITE GIRASOL OLEOCALI X900CC.**

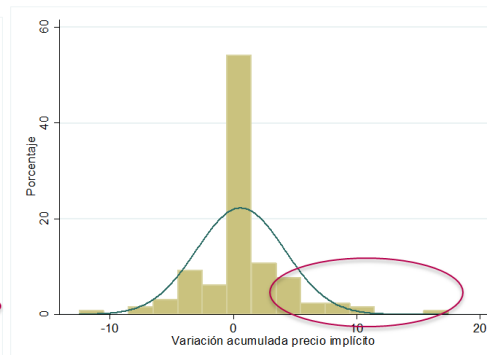

El **13,7%** de los productos presentan variaciones significativas

**ARROZ DIANA PREMIUM COCO X500G**

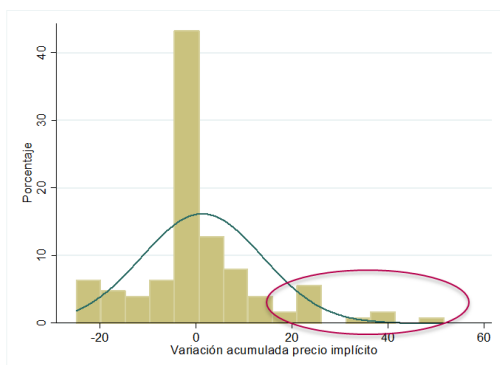

El **11,2%** de los productos presentan variaciones significativas

**ARROZ DIANA VITAMOR X3000G**

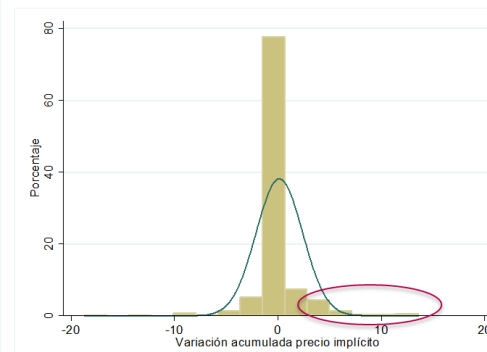

El **8,6%** de los productos presentan variaciones significativas

**ARVEJAO VDE IMP 500 GR**

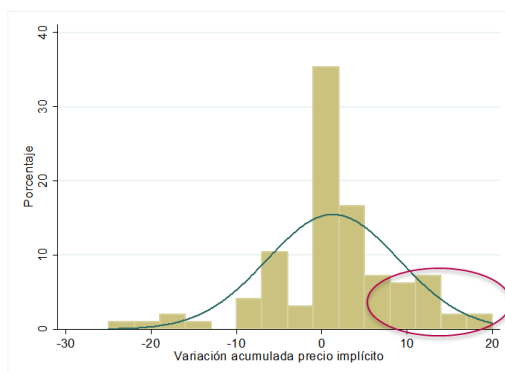

El **15,6%** de los productos presentan variaciones significativas

**ARVEJA TIERNA S/J x 300 g**

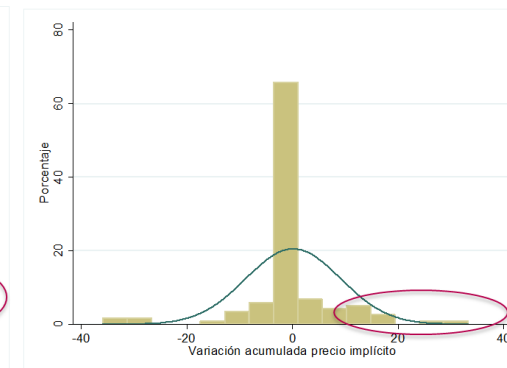

El **9,4%** de los productos presentan variaciones significativas



**CEBOLLA CABEZONA ROJ ECON MALLA 1kg**

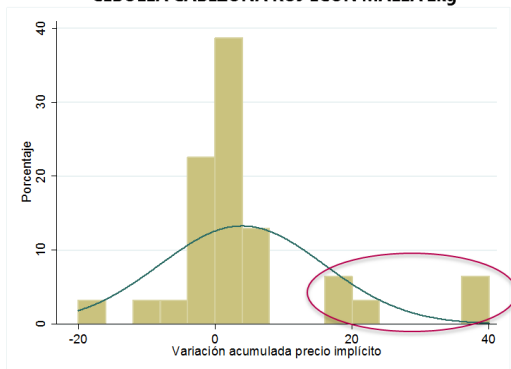

El **16,1%** de los productos presentan variaciones significativas

**CEBOLLA BCA "O" PAQ 450 g**

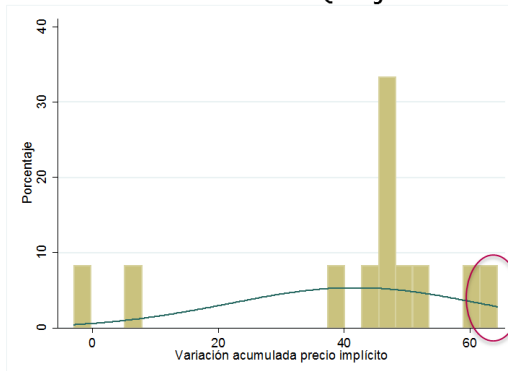

El **8,3%** de los productos presentan variaciones significativas

**JABÓN PALMOLIVE GRANADA 3X120G**

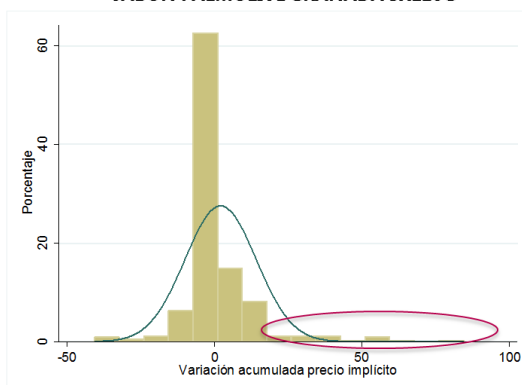

El **8,2%** de los productos presentan variaciones significativas

**JABÓN PROTEX OMEGA 3X120G PE**

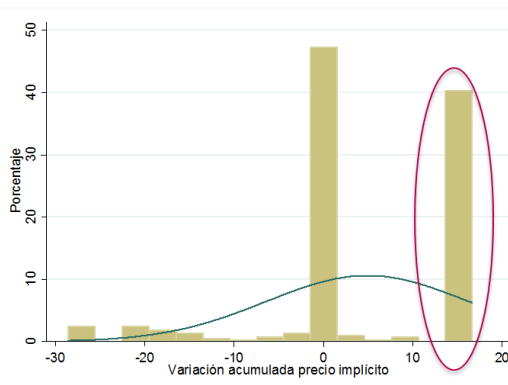

El **40,1%** de los productos presentan variaciones significativas

**PROM FIBRA LA MÁQUINA ESPECIALX2NAR –  
GUANTE QUIRÚRGICO**

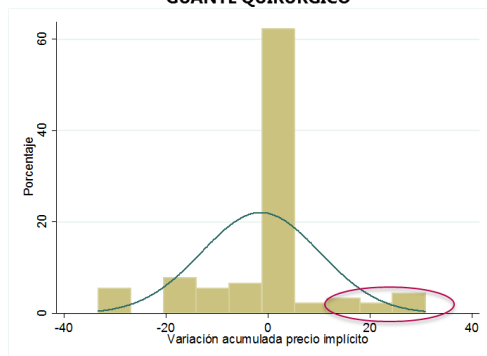

El **10,0%** de los productos presentan variaciones significativas

**MASCARILLA N95 INVER PEDIÁTRICA 1 PCE**

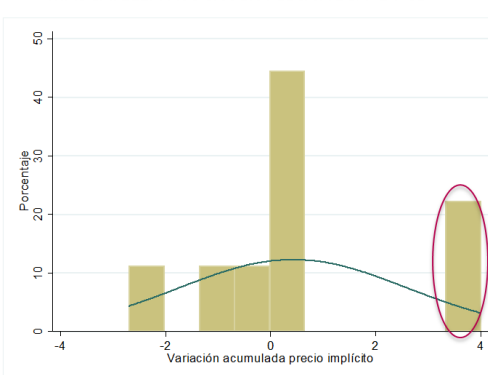

El **22,2%** de los productos presentan variaciones significativas

Fuente: DANE, PVPAPN, semana 27 mayo - 2 junio de 2020.

A partir de los ejemplos incluidos en el Gráfico 1 es posible identificar cuáles son las empresas y en qué ciudades están ofertando los productos que registraron las variaciones acumuladas más altas durante el periodo de referencia. De esta manera, en el Anexo 1 se incluye la totalidad de productos que se encuentran en las colas de la distribución de la variación acumulada, desagregadas por tipo de precio (implícito y reportado), y por número de desviaciones estándar alejadas de la media.

En la siguiente tabla se presentan los 20 productos que tuvieron mayor número de variaciones acumuladas del precio implícito que superan a la media en al menos una desviación estándar:

**Tabla 5. Productos con mayor número de variaciones acumuladas del precio implícito superiores en más de una desviación estándar a la media.**

Nombre de producto	Número de variaciones
JABON PROTEX OMEGA 3X120G PE	180
JABON PROTEX LIMP PROFUNDA 120G	65
AZUCAR RIOPAILA BLANCA NATURAL X 1KG	58
JABON PROTEX AVENA 120G	52
ARROZ DIANA VITAMOR X3000G	45
LECHE ALPINA DESLACTOSADA X1L	45
ALCOHOL MK ANTISEPTICO X700ML	44
LECHE ALQUERIA DESLACTOSADA X900MLX6UND	41
LECHE ALQUERIA LIQUIDA ENTERA X1100ML	41
LECHE ALPINA ENTERA X1.1LITRO X 6UND	40
ARROZ BLANCO DIANA X1.000G	39
AZUCAR SUPREMA RIOPAILA BLANCA X500G	38
LECHE ALPINA DESLACTOSADA DESCREM.X1L	38
LECHE ALQUERIA DESLACTOSADA X1100ML	38
AZUCAR RIOPAILA MORENA X1KG	37
CAJ.LECHE ALPINA ENTERA X1.1L	36
LECHE ALPINA DESLACT.X1.1L X6UND	36
LECHE ALPINA DESLACTOSADA MAXIL.X1.1L	36
LECHE ALPINA ENTERA X1LITRO	35
AZUCAR RIOPAILA SUPREMA BLANCA X2.5KG	34

Fuente: DANE, PVPAPN, semana 27 mayo - 2 junio de 2020.

De manera complementaria, en la siguiente tabla se presentan las empresas que tuvieron mayor número de variaciones acumuladas del precio implícito que superan a la media en al menos una desviación estándar:

**Tabla 6. Empresas con mayor número de variaciones acumuladas del precio implícito superiores en más de una desviación estándar a la media.**

Empresa	Número de variaciones
SUPERTIENDAS Y DROGUERIAS OLIMPICA S.A.	1059
CENCOSUD COLOMBIA S.A.	509
JERONIMO MARTINS COLOMBIA SAS	447
ALMACENES LA 14 S.A.	174
DROGUERIAS Y FARMACIAS CRUZ VERDE S.A.S	144
ALMACENES EXITO S.A.	138
KOBA COLOMBIA SAS	129
CAJA COLOMBIANA DE SUBSIDIO FAMILIAR	114
SUPERTIENDAS CAÑAVERAL S.A.	87
INVERCOMER DEL CARIBE S.A.S.	81
MAKRO SUPERMAYORISTA S.A.S	75
ALMACENES PARAISO S A	74
COOPERATIVA MULTIACTIVA DE SERVICIOS SOLIDARIOS	70
UNION DE DROGUISTAS S.A.	57
SURTIFAMILIAR S.A.	52
INVERSIONES EURO S.A	51
ETICOS SERRANO GOMEZ LTDA	48
CAJA DE COMPENSACIÓN FAMILIAR DEL VALLE DEL CAUCA	45
ALVARADO PARRA CARLOS JOSE	40
FARMATODO COLOMBIA SA	37
PARRA ISAZA GRUPO INVERSIONISTA SAS	33
SUPERMERCADOS EL RENDIDOR SA.	30
CARIBE S.A.	27
SUPERMERCADOS MAS POR MENOS S.A.S	27
SUPERMERCADO LA GRAN COLOMBIA S.A.	26
COMERCIALIZADORA MERCALDAS S.A.	25

Fuente: DANE, PVPAPN, semana 27 mayo - 2 junio de 2020.

Por último, a continuación se presentan los productos que registraron las mayores variaciones acumuladas durante el periodo de referencia. Como se puede observar, la "ACETAMINOFÉN JBE. CEREZA FCO. X90ML LAP", vendido por Éticos Serrano Gómez Ltda. en Cereté, registró una variación acumulada del precio reportado de 100,0%, mientras que el promedio nacional de la variación acumulada de ese mismo producto se ubicó en -0,6%. Es importante mencionar que este comportamiento se explica porque el precio implícito era de \$2.000 el 26 de mayo; luego, el 30 de mayo disminuyó a \$1.000, para subir el 31 de mayo a \$2.000, por lo que el precio implícito, en ese día, registró una variación mencionada anteriormente. Sin embargo, es importante resaltar que el precio reportado inició la semana en \$1.850, para luego terminar en \$2.050.

Le sigue el "AZÚCAR MORENA INCAUCAX500G", vendido por Comercializadora Montes de Colombia SAS en Los Patios (Norte de Santander), cuya variación semanal acumulada fue de 89,58%, mientras que, ese mismo producto, en el promedio nacional registró una variación de 6,96%. Como se puede apreciar en la serie de precios diarios, el precio implícito de dicho producto pasó de \$1.000 el 26 de mayo a \$1.500 el 27 de mayo; luego, el precio implícito pasó de \$1.000 a \$1.333 entre el 29 y 30 de mayo.

Se invita a consultar el Anexo 1 para conocer la lista completa de productos con variaciones acumuladas superiores al promedio nacional en al menos una y dos desviaciones estándar.

**Tabla 7. Productos con mayor variación acumulada del precio implícito**

Nombre DANE	Código de barras	Nombre producto	Marca	Empresa	Municipio	Variación acumulada (%)	Variación promedio acumulada del producto total nacional (%)
Acetaminofén	7703038065630	ACETAMINOFEN JBE. CEREZA FCO. X90ML LAP	ACETAMINOFEN	ETICOS SERRANO GOMEZ LTDA	Cereté	100.00	-0.61
Azúcar refinada	7702059201027	AZUCAR MORENA INCAUCAX500G	INCAUCA	COMERCIALIZADORA MONTES DE COLOMBIA SAS	Los Patios	89.58	6.96
Jabón de tocador en l	7702010911583	JABON PALMOLIVE GRANADA 3X120G	PAL GRANADA 3X1	CENCOSUD COLOMBIA S.A.	Medellín	84.48	2.06
Arveja	7701008007390	ARVEJAO AMAR 500 GR	OLIMPICA	SUPERTIENDAS Y DROGUERIAS OLIMPICA S.A.	Villavicencio	79.17	10.05
Azúcar refinada	7702059601308	AZUCAR INCAUCA LIGHT X454G X 1UND	INCAUCA	ABASTECEMOS DE OCCIDENTE S.A.	Yumbo	76.39	0.04
Guantes para examen	7703147300257	GUANTES TASK VINILO ANTIALERGICO X10ART	TASK	ALMACENES EXITO S.A.	Pereira	75.00	5.71
Jabón de tocador en l	7509546079059	PO NAT. SECRETA PITAYA 4X120 GR BS	PONATSP4X120 GR	CENCOSUD COLOMBIA S.A.	Bucaramanga	75.00	0.96
Papa criolla	7701001018621	PAPA CRIOLLA	EXITO MARCA PRO	PARRA ISAZA GRUPO INVERSIONISTA SAS	Aquitania	75.00	-3.42
Azúcar refinada	7702127107022	AZUCAR SUPREMA RIOPAILA BLANCA X500G	RIOPAILA	SUPERTIENDAS Y DROGUERIAS OLIMPICA S.A.	Cartago	73.81	2.15
Azúcar refinada	7702127107022	AZUCAR SUPREMA RIOPAILA BLANCA X500G	RIOPAILA	SUPERTIENDAS Y DROGUERIAS OLIMPICA S.A.	Medellín	70.16	2.15
Azúcar refinada	7702059201027	AZUCAR MORENA INCAUCAX500G	INCAUCA	CENCOSUD COLOMBIA S.A.	Girardot	70.00	6.96
Jabón de tocador en l	7891150046481	DOVE SAB BRANCO 16X3X90G	DOVE	CENCOSUD COLOMBIA S.A.	Soacha	68.90	-1.36
Azúcar refinada	7702104010406	AZUCAR PROVIDENCIA BLANCO X500G	PROVIDENCIA	SUPERTIENDAS CAÁ AVERAL S.A.	Buga	68.06	2.25
Azúcar refinada	7702104010406	AZUCAR PROVIDENCIA BLANCO X500G	PROVIDENCIA	CENCOSUD COLOMBIA S.A.	Barrancabermeja	67.78	2.25
Leche larga vida	7702001041404	CAJ. LECHE ALPINA ENTERA X1. 1L	ALPINA	CENCOSUD COLOMBIA S.A.	San Gil	67.07	0.91
Acetaminofén	7703038065630	ACETAMINOFEN JBE. CEREZA FCO. X90ML LAP	ACETAMINOFEN	ETICOS SERRANO GOMEZ LTDA	Caucasia	66.67	-0.61
Leche larga vida	7702001045204	LECHE ALPINA ENTERA X 200ML	ALPINA	CENCOSUD COLOMBIA S.A.	Popayán	66.67	3.13
Acetaminofén	7703763190119	ACETAMINOFEN LAS 500MG TAB. PLE.X100TAB	LA SANTE	DROGUERIAS Y FARMACIAS CRUZ VERDE S.A.S	Florencia	66.67	2.79
Jabón de tocador en l	7702010911583	JABON PALMOLIVE GRANADA 3X120G	PAL GRANADA 3X1	CENCOSUD COLOMBIA S.A.	Cartagena	66.00	2.06
Acetaminofén	7702132008802	DRISTAN500MGPLE.TRI.ACCIONX100PFI	DRISTAN	SUPERTIENDAS Y DROGUERIAS OLIMPICA S.A.	Bogotá D.C.	65.00	4.21

Fuente: DANE, PVPAPN, semana 27 mayo - 2 junio de 2020.



@DANE\_Colombia



/DANEColombia



/DANEColombia



DANEColombia

Si requiere información adicional, contáctenos a través del correo  
**[contacto@dane.gov.co](mailto:contacto@dane.gov.co)**

Departamento Administrativo Nacional de Estadística –DANE  
Bogotá, Colombia

[www.dane.gov.co](http://www.dane.gov.co)