

Variaciones en los precios del listado vigente de productos de primera necesidad

El Departamento Administrativo Nacional de Estadística – DANE realizó un operativo en el cual recolectó la información de productores, distribuidores y comercializadores de productos de primera necesidad para los colombianos en tiempos del COVID-19, según lo determina el Decreto 507 del 1 de abril de 2020.

En el artículo 2 de dicho decreto legislativo se estipula que *"el Departamento Administrativo Nacional de Estadística -DANE- asumirá la función de hacer seguimiento cada cinco (5) días de los precios de los listados de productos de primera necesidad de que trata el artículo 1º de este Decreto y de los precios de los insumos requeridos para la elaboración de dichos productos."*

Adicionalmente, en el mismo artículo de la referencia se menciona que el *"DANE entregará un reporte semanal a la Superintendencia de Industria y Comercio –SIC- con la identificación de eventuales variaciones significativas y atípicas en los precios de los productos en función de su comportamiento histórico."*

De acuerdo con lo anterior, el DANE realizó el ejercicio del cálculo de las variaciones diarias de los precios para el agregado de los productos de primera necesidad según el total de la cobertura lograda y departamento, por medio de un índice Laspeyres de base fija, que a su vez permite contar con las variaciones agregadas promedio diarias y las contribuciones (en puntos porcentuales) de cada registro individual a la variación.

Con el objetivo de complementar el análisis de identificación de variaciones significativas, se realizó un ejercicio a partir del cálculo de variaciones acumuladas por producto, marca empresa y municipio. Así, se busca comparar la variación acumulada de los productos, diferenciando por ciudad, para ser comparada con el promedio nacional de la variación acumulada del mismo producto.

Esto significa que si bien en el presente reporte se hacen planteamientos sobre comportamientos agregados, la información dispuesta en la página web del DANE¹, permite hacer análisis meticulosos a nivel de variaciones para marca, variedad, fuente y

¹ <https://www.dane.gov.co/index.php/estadisticas-por-tema/precios-y-costos/precios-de-venta-al-publico-de-articulos-de-primera-necesidad-pvpapn>

ciudad de comercialización del listado de artículos de primera necesidad que referencia la Resolución conjunta 078 de abril 07 de 2020.

En consecuencia, a título de ilustración, se enumeran a continuación algunos resultados agregados que resultan indicativos en cuanto al comportamiento de los precios de los productos en su ciudad de comercialización.

1. Principales variaciones compuestas (por producto)

Dentro de la infinidad de posibles análisis que podrán hacerse con estos resultados, en la Tabla 1 se presentan las variaciones diarias entre el 1 y el 7 de julio y en las últimas dos columnas, las variaciones acumuladas desde el 3 de julio y hasta el 7 de julio; y desde el 1 de julio y hasta el 7 de julio (los últimos cinco y siete días, respectivamente).

Tabla 1. Variaciones compuestas por producto (julio 1 - julio 7 de 2020)

Nombre DANE	Variación diaria del precio implícito, según producto (Días de julio) (%)							Variación compuesta%	
	01	02	03	04	05	06	07	Del 03 al 07 de julio	Del 01 al 07 de julio
Papa criolla	10,42	8,58	-1,14	3,29	-1,08	-1,22	-7,58	-7,78	10,56
Queso Campesino	3,87	0,62	-0,93	0,84	0,76	-0,91	0,29	0,03	4,54
Hidroxiclороquina	0,20	4,91	-0,35	1,62	-1,52	-2,98	2,63	-0,70	4,40
Solución o gel desinfectante a base de alcohol	3,92	0,11	-0,23	-0,07	-0,08	0,24	0,12	-0,03	4,01
Arveja	2,09	1,37	0,63	0,12	0,14	-0,07	-1,66	-0,84	2,62
Huevo	-0,21	-0,16	0,19	-0,05	1,51	2,44	-1,11	2,97	2,59
Jabón de tocador en barra	0,06	0,26	-0,18	-0,14	1,07	0,70	0,31	1,77	2,10
Naproxeno	1,09	0,51	-0,27	0,31	0,11	-0,20	-0,02	-0,07	1,53
Acetaminofén	0,72	0,84	-0,20	0,03	0,05	-0,16	0,21	-0,07	1,50
IVERMECTINA	0,41	1,10	0,11	-0,14	0,09	-0,05	-0,22	-0,21	1,30
Cebolla en rama	14,89	3,93	-1,83	0,88	0,59	-1,69	-13,46	-15,25	1,19
Guantes para examen, no estériles	1,24	-0,27	0,52	-0,45	0,19	-0,04	-0,10	0,12	1,08
Azúcar refinada	0,14	0,12	-0,04	0,24	0,17	0,33	0,09	0,80	1,06
Ibuprofeno	0,17	0,67	-1,00	0,95	0,07	0,02	-0,01	0,03	0,88
Aceite de girasol	0,41	-0,21	-0,46	-0,32	0,57	1,38	-0,52	0,64	0,83
Amoxicilina	0,32	0,53	-0,16	-0,22	0,18	0,32	-0,25	-0,13	0,71
Cebolla cabezona	-1,96	5,33	-3,73	-0,23	-0,55	1,15	0,87	-2,53	0,65
Leche larga vida	0,60	0,09	-0,40	0,29	0,39	-0,11	-0,28	-0,12	0,57
Naranja	-12,83	15,06	-0,11	0,63	-0,01	-0,54	0,28	0,24	0,54
Respiradores con mascara de filtrado (mascara de alta eficiencia o mascara N95)	0,00	0,00	0,00	0,00	0,42	-0,42	0,00	0,00	0,00
Guantes Quirúrgicos	1,70	-1,73	0,87	0,33	-0,18	-1,42	-0,06	-0,49	-0,55
Papa negra	7,54	1,14	-1,07	0,76	-0,09	-1,65	-6,81	-8,72	-0,72
Arroz para seco	-0,32	-0,82	-1,71	-0,35	0,22	0,08	-0,06	-1,82	-2,95

Fuente: DANE, PVPAPN, 2020

Estos resultados se presentan para cada producto informado por parte de las fuentes seleccionadas por el DANE. La mayor variación acumulada durante los siete días desde el 1 de julio y hasta el 7 de julio, se presentó en la papa criolla (10,56%), en tanto el segundo producto con mayor variación fue el queso campesino (4,54%).

De otro lado, la mayor variación promedio semanal dentro del listado de artículos farmacéuticos se presentó en la hidroxiclороquina (4,40%).

2. Principales variaciones compuestas (por producto y departamento)

La información en la Tabla 2 permite analizar el comportamiento observado de las principales variaciones compuestas por producto y departamento. En este caso, se observa el comportamiento de la papa criolla, para toda la semana, destacando los departamentos de Atlántico, Santander y Antioquia que presentan las mayores variaciones acumuladas durante la semana (21,50%, 21,47% y 11,14% respectivamente).

La papa negra por su parte, presenta la mayor variación semanal en el departamento de Caldas (43,28%), explicada principalmente por la variación observada el 2 de julio (40,99%).

En este escenario, sobresale también la variación semanal de la cebolla cabezona en el departamento de La Guajira (22,92%). Las veinte mayores variaciones acumuladas dentro de la semana también incluyen el comportamiento de la naranja, en los departamentos de Tolima, Casanare, Huila, Norte de Santander y Risaralda.

Tabla 2. Principales variaciones diarias y acumuladas, según producto y departamento (julio 1 – julio 7 de 2020)

Producto	Departamento	Variación diaria del precio implícito, según producto y departamento (%)							Variación acumulada del 01 al 07 de julio %
		01	02	03	04	05	06	07	
Papa negra	Caldas	0,00	40,99	1,62	0,00	0,00	0,00	0,00	43,28
Cebolla cabeza	La Guajira	0,00	22,22	3,13	-1,01	-8,16	10,00	-2,48	22,92
Papa criolla	Atlántico	3,21	15,46	-11,78	13,34	0,60	-1,08	2,46	21,50
Papa criolla	Santander	4,52	13,72	-16,02	21,68	0,00	0,00	0,00	21,47
Huevo	La Guajira	0,00	25,00	-1,33	-2,70	0,00	0,00	0,00	20,00
Naranja	Tolima	0,00	23,86	-3,09	0,00	0,00	-0,69	0,63	19,96
Naranja	Casanare	0,00	21,15	-3,70	0,00	0,00	2,56	-0,36	19,23
Solución o gel desinfectante a base de alcohol	Cauca	14,68	0,08	-0,11	0,00	0,00	1,12	-0,59	15,24
Naranja	Huila	-18,48	21,05	1,57	0,00	0,00	12,62	1,55	14,62
Naproxeno	Archipiélago De San Andres	0,00	7,29	6,63	0,00	0,00	0,00	0,00	14,41
Queso Campesino	Santander	12,27	-0,69	-2,83	3,04	0,60	-0,24	0,35	12,44
Papa criolla	Antioquia	-1,65	14,66	-0,60	0,63	0,72	-2,05	-0,13	11,14
Solución o gel desinfectante a base de alcohol	Quindío	10,63	0,56	-0,20	0,00	0,00	0,46	-0,45	11,03
Naranja	Norte de Santander	-12,67	25,00	-1,11	0,00	0,00	-0,74	3,35	10,74
Arveja	Magdalena	2,12	-0,69	1,71	1,00	6,93	-1,74	0,85	10,38
Ibuprofeno	Archipiélago De San Andres	0,00	10,32	0,00	0,00	0,00	0,00	0,00	10,32
Queso Campesino	Cundinamarca	8,58	0,83	-2,25	0,76	2,44	-1,19	0,55	9,76
Hidroxycloerquina	Bogotá D.C.	0,02	6,89	-0,05	3,38	-3,18	-4,47	6,74	9,06
Cebolla en rama	Valle del Cauca	-3,60	2,00	10,85	-0,42	0,80	-0,48	0,00	8,87
Naranja	Risaralda	1,64	4,90	1,38	0,06	0,14	-1,57	1,85	8,58

Fuente: DANE, PVPAPN, 2020

Al comparar la variación acumulada durante la semana a partir de los registros disponibles en el PVPAPN con la máxima variación promedio histórica calculada a partir de los datos disponibles en el IPC, es posible observar que la variación mensual de la papa criolla en Santander (21,47%) supera en más de 1.170 veces la máxima variación histórica semanal promedio observada para ese producto en el IPC de la capital del departamento (0,02%).

Tabla 3. Comparación de las principales variaciones acumuladas, según producto y departamento con las máximas variaciones percibidas según el IPC (julio 1 – julio 7 de 2020)

Producto	Departamento	Variación promedio diaria del precio implícito, según producto y departamento (Días de julio) %							Variación acumulada del 01 al 07 de julio %	Máxima variación semanal promedio IPC %	Variación semanal acumulada reportada / variación semanal promedio según el IPC
		01	02	03	04	05	06	07			
Acetaminofén	Tolima	-0,26	0,65	0,22	-0,54	-0,55	0,69	0,61	0,81	-0,0002	4436
Papa criolla	Santander	4,52	13,72	-16,02	21,68	0,00	0,00	0,00	21,47	0,02	1173
Papa negra	Caldas	0,00	40,99	1,62	0,00	0,00	0,00	0,00	43,28	-0,08	544
Huevo	La Guajira	0,00	25,00	-1,33	-2,70	0,00	0,00	0,00	20,00	-0,05	410
Cebolla cabezona	La Guajira	0,00	22,22	3,13	-1,01	-8,16	10,00	-2,48	22,92	0,09	247
Queso Campesino	Tolima	1,44	0,55	-15,04	18,34	0,50	-0,86	0,23	2,41	0,01	187
Jabón de tocador en barra	Valle del Cauca	0,00	0,08	0,22	-0,10	1,77	2,57	0,17	4,76	0,03	170
Huevo	Quindío	0,54	-0,30	3,71	1,85	1,31	-0,26	0,00	6,99	0,05	147
IVERMECTINA	Huila	0,00	6,81	0,00	0,00	0,00	0,00	0,00	6,81	0,07	92
Queso Campesino	Santander	12,27	-0,69	-2,83	3,04	0,60	-0,24	0,35	12,44	0,14	86

Fuente: DANE, PVPAPN, 2020

La variación acumulada durante la semana del 1 al 7 de julio, para la papa negra en Caldas (43,28%), fue más de 540 veces superior al promedio de la variación semanal histórica observada en el IPC (-0,08%), para este artículo en la capital del departamento.

De otro lado, el acetaminofén en el departamentos del Tolima, presentó una variación semanal acumulada de 0,81%, un valor superior en más de 4.400 veces el promedio de la variación semanal histórica observada por el IPC para los medicamentos en la capital del departamento (-0,0002%).

Tabla 4. Comparación de variaciones acumuladas, según producto y departamento con las máximas variaciones percibidas según el IPC (julio 1 – julio 7 de 2020)

Producto	Departamento	Variación acumulada del 01 al 07 de julio %	Variación Semanal Promedio IPC %	Variación semanal acumulada reportada / variación semanal promedio según el IPC
Papa negra	Caldas	43,28	-0,08	-544,22
Cebolla cabezona	La Guajira	22,92	0,09	247,47
Papa criolla	Atlántico	21,50	-0,66	-32,43
Papa criolla	Santander	21,47	0,02	1172,80
Huevo	La Guajira	20,00	-0,05	-409,95
Naranja	Tolima	19,96	1,24	16,04
Naranja	Huila	14,62	1,74	8,42
Queso Campesino	Santander	12,44	0,14	86,08
Papa criolla	Antioquia	11,14	1,20	9,25
Naranja	Norte de Santander	10,74	2,26	4,75
Arveja	Magdalena	10,38	0,94	11,07
Hidroxiclороquina	Bogotá D.C.	9,06	0,18	50,03
Cebolla en rama	Valle del Cauca	8,87	2,72	3,26
Naranja	Risaralda	8,58	1,87	4,59
Papa criolla	Bogotá D.C.	7,74	-0,90	-8,59

Fuente: DANE, PVPAPN, 2020

3. Principales contribuciones según fuentes, a la variación diaria promedio por producto

El registro de código de barra por establecimiento de comercio que explica la mayor variación diaria por producto (presentada en la naranja, el 2 de julio con 15,06%) fue la venta en Supertiendas y Droguerías Olímpica S.A. que aportó 15,21 puntos porcentuales a la variación total.

El 1 de julio, la cebolla en rama presentó una variación diaria de 14,89%, la mayor contribución por fuente, se observó en Almacenes Éxito S.A., que aportó 11,43 puntos porcentuales a la variación total.

4. Principales contribuciones según marcas, a la variación diaria promedio por producto

Para el caso de la hidroxiclороquina, la mayor contribución a la variación diaria observada el 2 de julio (4,91%) se observó en la referencia "IPC" que aportó 3,06 puntos porcentuales a la variación total en este producto.

1. Análisis estadístico a partir de la variación acumulada de la semana por producto

A continuación se presentan algunos ejemplos de productos cuyas variaciones acumuladas están muy por encima de la variación promedio para el total nacional de ese mismo producto. Adicionalmente, se presenta el porcentaje de observaciones cuyas variaciones están alejadas del promedio nacional durante la semana del 1 al 7 de julio en al menos una desviación estándar:

Gráfico 1. Distribución variaciones acumuladas por producto

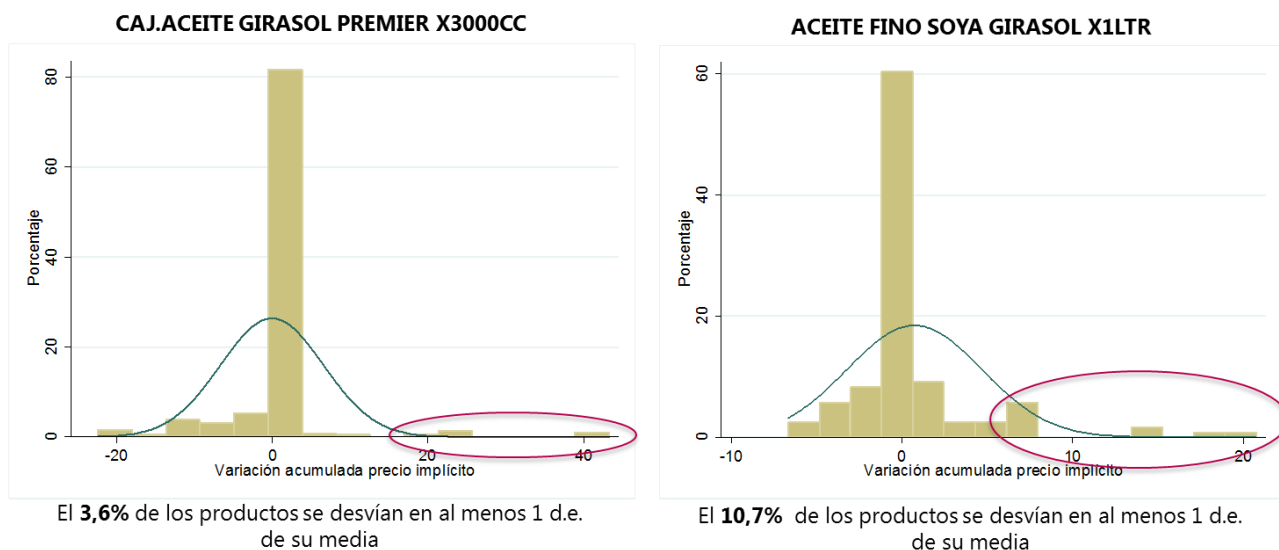

CARDIOASPIRINA 81MG TAB PLE X30TAB BAY

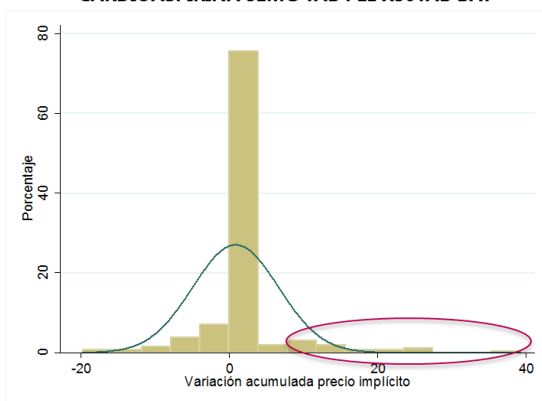

El **9,1%** de los productos se desvían en al menos 1 d.e. de su media

ACETAMINOFÉN AG 500MG PLE. X100TAB. AME

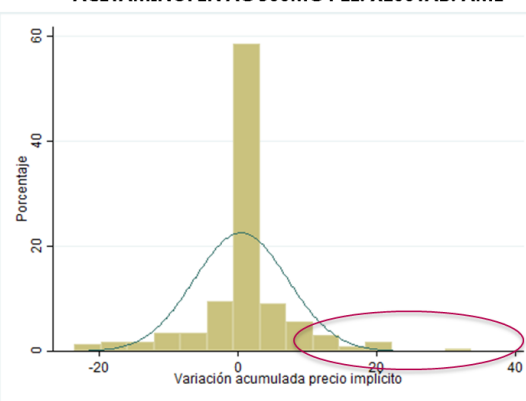

El **7,1%** de los productos se desvían en al menos 1 d.e. de su media

ARROZ DIANA PREMIUM COCO X500G

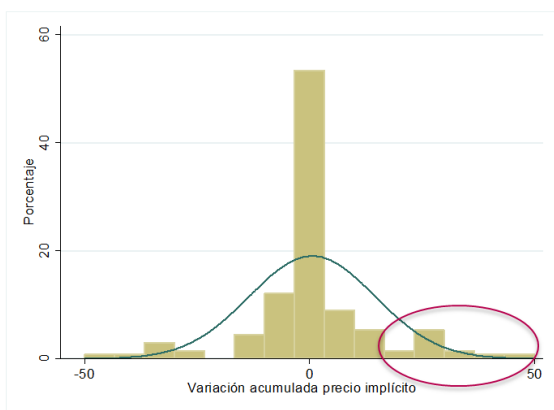

El **11,3%** de los productos se desvían en al menos 1 d.e. de su media

ARROZ PREMIUM BLANCO GOURMET X500G

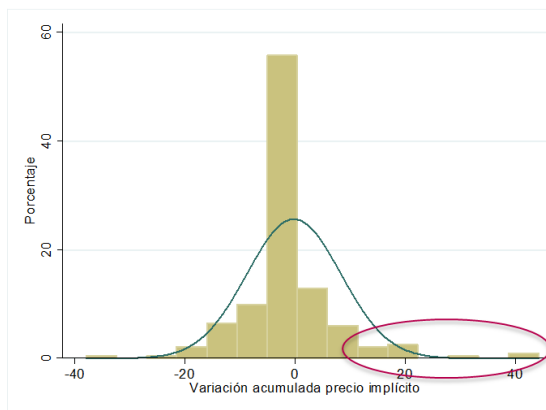

El **9,0%** de los productos se desvían en al menos 1 d.e. de su media

ARVEJAO VDE IMP 500 GR

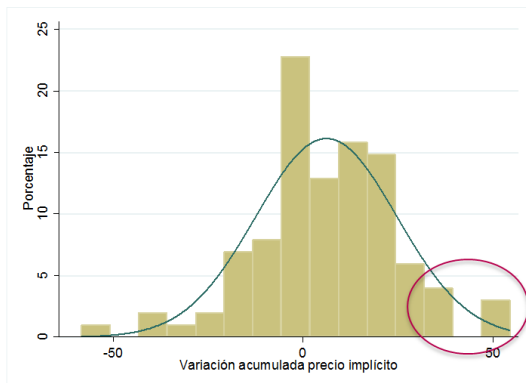

El **11,9%** de los productos se desvían en al menos 1 d.e. de su media

ARVEJA x 500grs

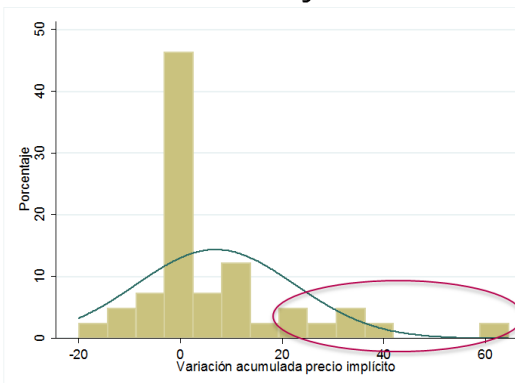

El **17,1%** de los productos se desvían en al menos 1 d.e. de su media

AZÚCAR INCAUCA BLANCO ESPECIAL X500G

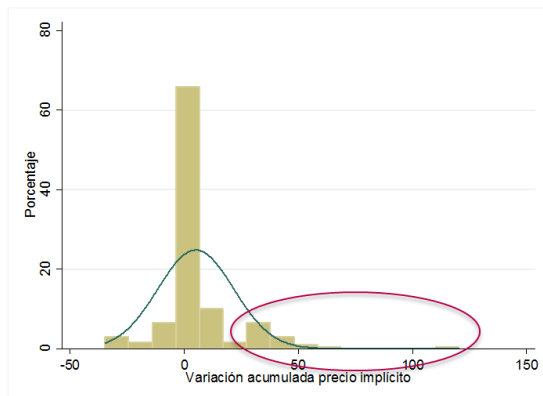

El **12,6%** de los productos se desvían en al menos 1 d.e. de su media

AZÚCAR PROVIDENCIA BLANCO X500G

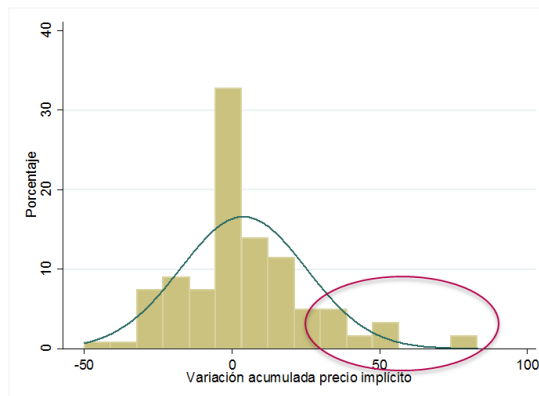

El **12,3%** de los productos se desvían en al menos 1 d.e. de su media

HUEVOS ORO A X 30 VITAFILADO

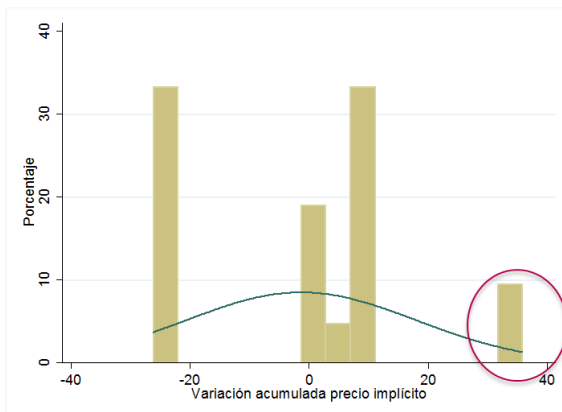

El **9,5%** de los productos se desvían en al menos 1 d.e. de su media

HUEVO SANTA ANITA AAR X 12

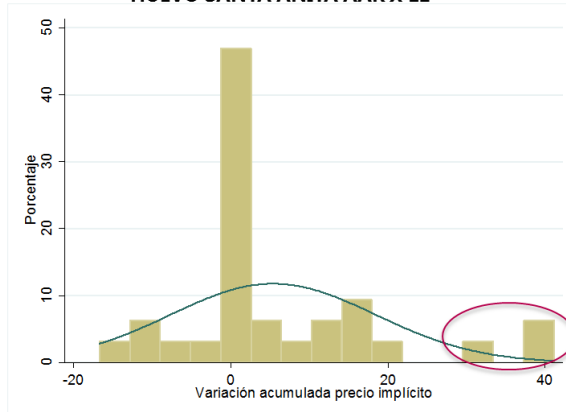

El **12,5%** de los productos se desvían en al menos 1 d.e. de su media

JABÓN ÚNICO LAVAR SENSACIÓN LAVAN.X250G

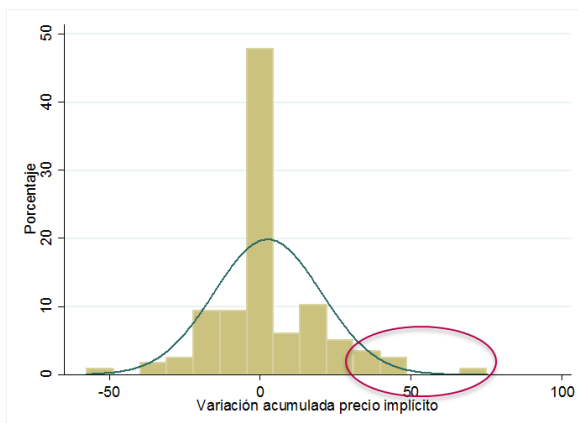

El **13,7%** de los productos se desvían en al menos 1 d.e. de su media

JABÓN JOHNSONS AVENA CREMOSO X330GRM

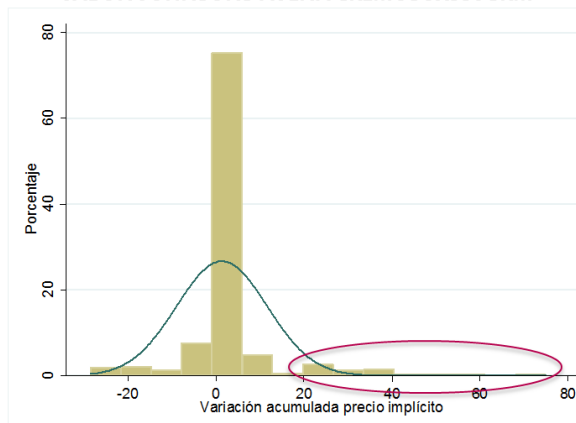

El **6,9%** de los productos se desvían en al menos 1 d.e. de su media

LECHE ALPINA ENTERA X1.1LITRO X 6UND

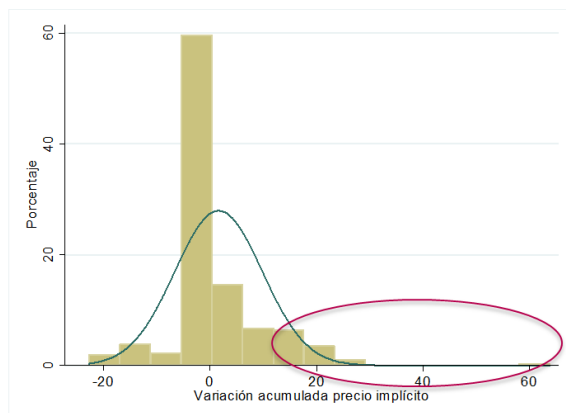

El **13,1%** de los productos se desvían en al menos 1 d.e. de su media

DPL LECHE PARMALAT DESLACTOSADA X6ART

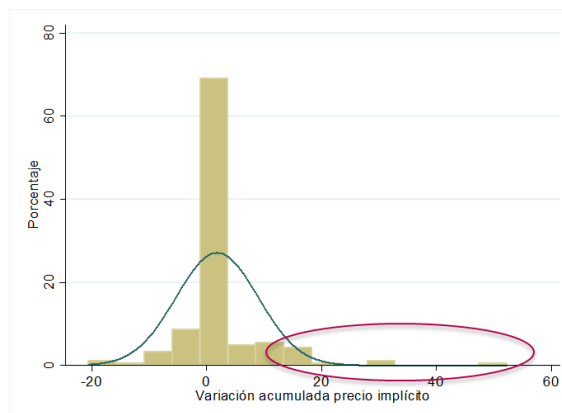

El **12,1%** de los productos se desvían en al menos 1 d.e. de su media

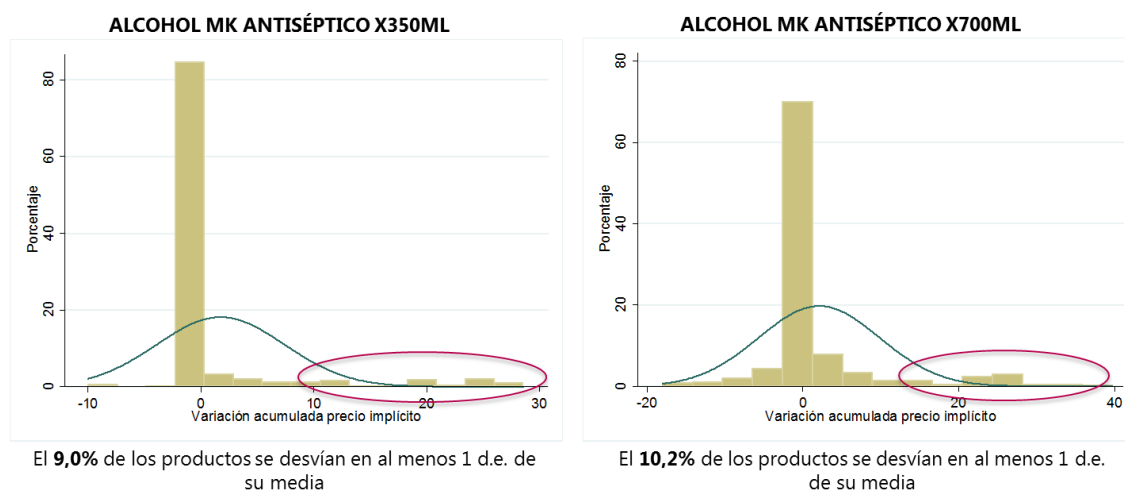

Fuente: DANE, PVPAPN, semana 1 - 7 julio de 2020.

A partir de los ejemplos incluidos en el gráfico 1 es posible identificar cuáles son las empresas y en qué ciudades están ofertando los productos que registraron las variaciones acumuladas más altas durante el periodo de referencia. De esta manera, en el Anexo 1 se incluye la totalidad de productos que se encuentran en las colas de la distribución de la variación acumulada, desagregadas por tipo de precio (implícito y reportado), y por número de desviaciones estándar alejadas de la media.

En la siguiente tabla se presentan los 20 productos que tuvieron mayor número de variaciones acumuladas del precio implícito que superan a la media en al menos una desviación estándar:

Tabla 5. Productos con mayor número de variaciones acumuladas del precio implícito superiores en más de una desviación estándar a la media.

Nombre de producto	Número de variaciones
JABON PROTEX LIMP PROFUNDA 120G	184
ARROZ BLANCO DIANA X1.000G	120
LECHE ALQUERIA ENTERA X6UND	83
ALCOHOL MK ANTISEPTICO X700ML	60
JABON PROTEX AVENA 120G	54
LECHE ALQUERIA DESLACTOSADA X900MLX6UND	52
ARROZ BLANCO DIANA X500G	51

Nombre de producto	Número de variaciones
ARROZ DIANA VITAMOR X3000G	50
AZUCAR RIOPAILA BLANCA NATURAL X 1KG	50
CAJ.LECHE ALPINA ENTERA X1.1L	50
LECHE ALPINA DESLACTOSADA X1L	50
ASPIRINA 100MG TABLETA PLE.X28UND BAY	49
LECHE ALPINA DESLACT.X1.1L X6UND	49
AZUCAR SUPREMA RIOPAILA BLANCA X500G	48
JABON PROTEX AVENA 3X120G PE	46
ALCOHOL MK ANTISEPTICO X350ML	45
AZUCAR INCAUCA MORENA X2.5K	45
LECHE ALPINA DESLACTOSADA MAXIL.X1.1L	43
LECHE ALPINA ENTERA X1LITRO	43
LECHE ALPINA ENTERA X1.1LITRO X 6UND	41

Fuente: DANE, PVPAPN, semana 1 - 7 julio de 2020.

De manera complementaria, en la siguiente tabla se presentan las empresas que tuvieron mayor número de variaciones acumuladas del precio implícito que superan a la media en al menos una desviación estándar:

Tabla 6. Empresas con mayor número de variaciones acumuladas del precio implícito superiores en más de una desviación estándar a la media.

Empresa	Número de variaciones
SUPERTIENDAS Y DROGUERIAS OLIMPICA S.A.	1463
CENCOSUD COLOMBIA S.A.	650
JERONIMO MARTINS COLOMBIA SAS	496
CAJA COLOMBIANA DE SUBSIDIO FAMILIAR	187
KOBA COLOMBIA SAS	151
SUPERTIENDAS CAÑAVERAL S.A.	149
ALMACENES EXITO S.A.	145
CAJA DE COMPENSACIÓN FAMILIAR DEL VALLE DEL CAUCA	126
SURTIFAMILIAR S.A.	118
ALMACENES LA 14 S.A.	103
DROGUERIAS Y FARMACIAS CRUZ VERDE S.A.S	89
COOPERATIVA MULTIACTIVA DE SERVICIOS SOLIDARIOS	88

Empresa	Número de variaciones
INVERSIONES EURO S.A	75
SUPERMERCADO LA GRAN COLOMBIA S.A.	75
INVERCOMER DEL CARIBE S.A.S.	64
ETICOS SERRANO GOMEZ LTDA	51
UNION DE DROGUISTAS S.A.	51
MERCADERIA S A S	41
MAKRO SUPERMAYORISTA S.A.S	40
CARIBE S.A.	38
PARRA ISAZA GRUPO INVERSIONISTA SAS	38
SUPERMERCADOS MERCACENTRO SAS	38
FARMATODO COLOMBIA SA	32
INVERSIONES SUPERVAQUITA LA 33 S.A.S.	32
INVERSIONES MERCA Z S.A	29
SUPERMERCADOS EL RENDIDOR SA.	29

Fuente: DANE, PVPAPN, semana 1 - 7 julio de 2020.

Por último, a continuación se presentan los productos que registraron las mayores variaciones acumuladas durante el periodo de referencia. Como se puede observar, el "AZÚCAR INCAUCA BLANCO ESPECIAL X500G", vendido por Makro Supermayoristas S.A.S. en Bogotá, registró una variación acumulada del precio reportado de 120,38%, mientras que el promedio nacional de la variación acumulada de ese mismo producto se ubicó en 5,03%. Como puede observarse en la serie diaria de precios, el precio implícito pasó de \$756 el 3 de julio a \$1.583 el 4 de julio; luego se redujo a \$1.577 el 5 de julio, para subir a \$1.750 el 6 de julio. Es importante destacar que el precio reportado se mantuvo constante en \$1.600 a lo largo de la semana.

Le sigue el "AZÚCAR PROVIDENCIA BLANCO X500G", vendido Caja de Compensación Familiar del Valle del Cauca en Cali, cuya variación semanal acumulada fue de 83,1%, mientras que, ese mismo producto, en el promedio nacional registró una variación de 3,84%. Como se puede apreciar en la serie de precios diarios, el precio implícito de dicho producto pasó de \$1.000 el 30 de junio a \$1.333 el 1 de julio; luego, bajó a \$1.000 el 26 de junio, para después subir a \$1.400 el 2 de julio, para cerrar la semana en \$2.000. Sin embargo, es importante resaltar que el precio reportado de dicho producto no registró variaciones durante la semana, manteniéndose en \$1.365.

Se invita a consultar el Anexo 1 para conocer la lista completa de productos con variaciones acumuladas superiores al promedio nacional en al menos una y dos desviaciones estándar.

Tabla 7. Productos con mayor variación acumulada del precio implícito

Nombre DANE	Código de barras	Nombre producto	Marca	Empresa	Municipio	Variación acumulada (%)	Variación promedio acumulada del producto total nacional (%)
Azúcar refinada	7702059401021	AZUCAR INCAUCA BLANCO ESPECIAL X500G	INCAUCA	MAKRO SUPERMAYORISTA S.A.S	Bogotá D.C.	120,38	5,03
Azúcar refinada	7702104010406	AZUCAR PROVIDENCIA BLANCO X500G	PROVIDENCIA	CAJA DE COMPENSACIÓN FAMILIAR DEL VALLE DEL CAUCA	Cali	83,10	3,84
Azúcar refinada	7702104010406	AZUCAR PROVIDENCIA BLANCO X500G	PROVIDENCIA	ALMACENES LA 14 S.A.	Armenia	79,52	3,84
Jabón de tocador en barra	7702031407287	JABON JOHNSONS AVENA CREMOSO X330GRM	JOHNSONS	CENCOSUD COLOMBIA S.A.	Cúcuta	75,00	1,31
Azúcar refinada	7702059601254	AZUCARINCAUCA LIGHT X100STICKS	INCAUCA	SUPERTIENDAS Y DROGUERIAS OLIMPICA S.A.	Manizales	75,00	4,42
Jabón de tocador en barra	7701018064697	JABON UNICO LAVAR SENSACION LAVAN.X250G	UNICO	SUPERTIENDAS Y DROGUERIAS OLIMPICA S.A.	El Banco	75,00	2,52
Jabón de tocador en barra	7702310021302	PAQ.JAB.CAREY TOCADOR LIMON X125G X3UND	CAREY	CENCOSUD COLOMBIA S.A.	Medellín	71,67	2,53
Azúcar refinada	7702059201027	AZUCAR MORENA INCAUCAX500G	INCAUCA	INVERSIONES SUPERVAQUITA LA 33 S.A.S.	Rionegro	67,29	6,22
Aceite de girasol	7701018007212	CAJ.ACEITE GIRASOL PREMIER X500CC	PREMIER	ALMACENES EXITO S.A.	Medellín	67,04	2,36
Arveja	7703672001841	Arveja verde seca COORATIENDAS x500g	LA FLORESTA	INVERSIONES 1YA SAS	Zipaquirá	66,99	21,63
Leche larga vida	7705436056074	LECHE ENTERA CAJA X 200	CELEMA	SUPERTIENDAS Y DROGUERIAS OLIMPICA S.A.	Pereira	66,67	3,09
Jabón de tocador en barra	7702010921513	JABON PROTEX MACADAMIA 3X120G	PTX MACADA 3X12	CENCOSUD COLOMBIA S.A.	Chía	65,83	0,72
Arveja	7705984000796	ARVEJA x 500grs	MOLINO LA HOGA	SURTIFAMILIAR S.A.	Yumbo	64,44	6,91
Leche larga vida	7702001041411	LECHE ALPINA ENTERA X1.1LITRO X 6UND	ALPINA	SUPERMERCADO LA GRAN COLOMBIA S.A.	Armenia	63,85	1,63
Jabón de tocador en barra	7891150046481	DOVE SAB BRANCO 16X3X90G	DOVE	CENCOSUD COLOMBIA S.A.	Floridablanca	62,92	0,42
Azúcar refinada	7702059401021	AZUCAR INCAUCA BLANCO ESPECIAL X500G	INCAUCA	MAKRO SUPERMAYORISTA S.A.S	Ibagué	61,07	5,03
Jabón de tocador en barra	7702010410871	JAB PON FRUTOS BOSQUE Y AGUA COCO 120G	PON FBYAC 120G	SUPERTIENDAS CAÑ' AVERAL S.A.	Candelaria_Valle D	60,19	0,60
Jabón de tocador en barra	7702310020602	JABON LAK TOCADOR FRESCURA TROP.X375G	LAK	CENCOSUD COLOMBIA S.A.	Santa Marta	60,00	1,14
Leche larga vida	7702001029747	PAQUETE ALPINA LECHE ENTERA X3ART.	ALPINA	CENCOSUD COLOMBIA S.A.	Popayán	60,00	7,96
Leche larga vida	7702001029747	PAQUETE ALPINA LECHE ENTERA X3ART.	ALPINA	CENCOSUD COLOMBIA S.A.	Cali	60,00	7,96

Fuente: DANE, PVPAPN, semana 1 - 7 julio de 2020.



@DANE_Colombia



/DANEColombia



/DANEColombia



DANEColombia

Si requiere información adicional, contáctenos a través del correo
contacto@dane.gov.co

Departamento Administrativo Nacional de Estadística –DANE
Bogotá, Colombia

www.dane.gov.co