

Variaciones en los precios del listado vigente de productos de primera necesidad¹

El Departamento Administrativo Nacional de Estadística – DANE realizó un operativo en el cual recolectó la información de productores, distribuidores y comercializadores de productos de primera necesidad para los colombianos en tiempos del COVID-19, según lo determina el Decreto 507 del 1 de abril de 2020.

En el artículo 2 de dicho decreto legislativo se estipula que *"el Departamento Administrativo Nacional de Estadística -DANE- asumirá la función de hacer seguimiento cada cinco (5) días de los precios de los listados de productos de primera necesidad de que trata el artículo 1º de este Decreto y de los precios de los insumos requeridos para la elaboración de dichos productos."*

Adicionalmente, en el mismo artículo de la referencia se menciona que el *"DANE entregará un reporte semanal a la Superintendencia de Industria y Comercio –SIC- con la identificación de eventuales variaciones significativas y atípicas en los precios de los productos en función de su comportamiento histórico."*

De acuerdo con lo anterior, el DANE realizó el ejercicio del cálculo de las variaciones diarias de los precios para el agregado de los productos de primera necesidad según el total de la cobertura lograda y departamento, por medio de un índice Laspeyres de base fija, que a su vez permite contar con las variaciones agregadas promedio diarias y las contribuciones (en puntos porcentuales) de cada registro individual a la variación.

Con el objetivo de complementar el análisis de identificación de variaciones significativas, se realizó un ejercicio a partir del cálculo de variaciones acumuladas por producto, marca empresa y municipio. Así, se busca comparar la variación acumulada de los productos, diferenciando por ciudad, para ser comparada con el promedio nacional de la variación acumulada del mismo producto.

Esto significa que si bien en el presente reporte se hacen planteamientos sobre comportamientos agregados, la información dispuesta en la página web del DANE², permite hacer análisis meticulosos a nivel de variaciones para marca, variedad, fuente y ciudad de comercialización del listado de artículos de primera necesidad que referencia la Resolución conjunta 078 de abril 07 de 2020.

¹ El cálculo se efectuó a partir de las observaciones disponibles que presentaron una menor cobertura, en particular por el rezago del reporte de fuentes tan representativas como Supertiempos y droguerías Olímpica S.A.

² <https://www.dane.gov.co/index.php/estadisticas-por-tema/precios-y-costos/precios-de-venta-al-publico-de-articulos-de-primera-necesidad-pvpapn>

En consecuencia, a título de ilustración, se enumeran a continuación algunos resultados agregados que resultan indicativos en cuanto al comportamiento de los precios de los productos en su ciudad de comercialización.

1. Principales variaciones compuestas (por producto)

Dentro de la infinidad de posibles análisis que podrán hacerse con estos resultados, en la Tabla 1 se presentan las variaciones diarias entre el 07 de octubre y el 13 de octubre y en las últimas dos columnas, las variaciones acumuladas desde el 09 de octubre y hasta el 13 de octubre; y desde el 07 de octubre y hasta el 13 de octubre (los últimos cinco y siete días, respectivamente).

Tabla 1. Variaciones compuestas por producto (octubre 07 - octubre 13 de 2020)

Nombre DANE	Variación diaria del precio implícito, según producto (Días de octubre) (%)							Variación compuesta%	
	07	08	09	10	11	12	13	Del 09 al 13 de octubre	Del 07 al 13 de octubre
Hidroxiclороquina	-0,19	4,88	-0,27	0,48	-0,11	0,11	0,00	0,21	4,90
Guantes Quirúrgicos	2,08	0,25	-1,04	0,66	0,09	0,30	0,16	0,16	2,51
Papa criolla	0,41	5,96	-0,14	-0,48	1,18	-0,96	-3,47	-3,87	2,27
Jabón de tocador en barra	0,16	1,01	-0,33	0,19	0,22	-0,18	-0,08	-0,18	0,98
Aceite de girasol	0,18	0,01	0,59	-0,02	0,03	0,34	-0,17	0,79	0,98
Arveja	0,26	0,20	0,26	-0,01	0,62	-0,24	-0,59	0,04	0,50
Acetaminofén	-0,08	0,46	-0,11	0,47	-0,09	0,21	-0,39	0,10	0,48
Guantes para examen, no estériles	0,32	0,75	-0,40	0,36	0,41	-2,23	1,21	-0,68	0,39
Solución o gel desinfectante a base de alcohol	-0,19	0,16	-0,39	0,46	0,38	-0,14	0,06	0,36	0,33
Amoxicilina	-0,04	0,72	0,10	-0,31	-0,08	-0,24	0,12	-0,41	0,26
Naproxeno	0,21	0,02	-0,04	0,07	0,02	-0,01	0,00	0,04	0,26
IVERMECTINA	-0,01	-0,08	0,20	-0,25	0,48	-0,15	0,07	0,34	0,26
Ibuprofeno	-0,05	0,31	-0,09	0,06	0,00	0,00	0,00	-0,03	0,23
Leche larga vida	-0,30	0,01	0,00	0,07	0,31	-0,10	0,23	0,50	0,22
Mascarilla quirúrgica convencional	0,06	0,02	0,02	-0,02	0,01	-0,01	0,05	0,05	0,13
Queso Campesino	-0,03	0,73	-0,60	0,65	-0,10	-0,87	0,32	-0,61	0,09
Azúcar refinada	-0,36	0,35	-0,11	-0,08	0,01	0,16	0,04	0,02	0,01
Respiradores con mascara de filtrado (mascara de alta eficiencia o mascara N95)	0,00	0,00	0,00	0,00	0,00	0,00	0,00	0,00	0,00
Huevo	-0,18	0,12	-0,01	-0,02	-0,02	-0,03	0,06	-0,02	-0,09
Papa negra	4,27	0,41	-0,75	0,53	0,00	-0,78	-3,63	-4,59	-0,11
Arroz para seco	0,09	0,02	-0,03	-4,41	0,03	0,02	0,01	-4,38	-4,28
Cebolla cabezona	-4,27	0,00	0,00	-0,06	-0,18	0,21	-0,50	-0,53	-4,78
Naranja	3,55	-1,49	-0,55	-0,13	-0,04	-1,01	-5,28	-6,91	-5,03
Cebolla en rama	12,86	0,68	-1,39	1,25	-0,25	-5,66	-12,25	-17,55	-6,31

Fuente: DANE, PVPAPN, 2020

Estos resultados se presentan para cada producto informado por parte de las fuentes seleccionadas por el DANE. La mayor variación acumulada durante los siete días desde el 07 de octubre y hasta el 13 del mismo mes, se presentó en la Hidroxiclороquina (4,90%), en tanto el segundo producto con mayor variación fueron los guantes quirúrgicos (2,51%).

De otro lado, la mayor variación promedio semanal dentro del grupo de alimentos se presentó en la papa criolla (2,27%).

2. Principales variaciones compuestas (por producto y departamento)

La información en la Tabla 2 permite analizar el comportamiento observado de las principales variaciones compuestas por producto y departamento. En este caso, se observa el comportamiento de los guantes quirúrgicos, destacando los departamentos de Antioquia, Meta, Bogotá D.C., y Boyacá.

En este escenario, se destaca también el comportamiento de la papa criolla que presenta la mayor variación semanal en el departamento del Meta (12,50%), explicada principalmente por la variación observada el 10 de octubre (12,50%). En el caso de la Hidroxicloroquina, se destaca la variación semanal observada en Bogotá D.C. (11,45%).

Dentro de las veinte mayores variaciones acumuladas dentro de la semana, también sobresale el comportamiento de la arveja en los departamentos de Cauca, Córdoba, Norte de Santander y Cesar.

Tabla 2. Principales variaciones diarias y acumuladas, según producto y departamento (octubre 07 – octubre 13 de 2020)

Producto	Departamento	Variación diaria del precio implícito, según producto y departamento (%)							Variación acumulada del 07 al 13 de septiembre %
		07	08	09	10	11	12	13	
Guantes Quirúrgicos	Antioquia	26,92	0,00	0,00	0,00	0,00	0,00	0,00	26,92
Papa criolla	Meta	0,00	0,00	0,00	12,50	0,00	0,00	0,00	12,50
Hidroxiclороquina	Bogotá D.C.	-0,05	11,46	-1,12	1,17	-0,25	0,26	0,00	11,45
Arveja	Cauca	5,63	2,81	-0,26	-1,82	3,90	-0,78	0,00	9,64
Naproxeno	Risaralda	6,98	-0,34	-0,35	-0,51	2,79	0,00	0,00	8,65
Solución o gel desinfectante a base de alcohol	Chocó	0,00	8,33	0,00	0,00	0,00	0,00	0,00	8,33
Arveja	Córdoba	2,16	0,23	-1,63	0,00	5,53	1,74	0,00	8,14
Queso Campesino	Casanare	0,00	0,00	0,00	5,49	2,08	0,00	0,00	7,69
IVERMECTINA	Huila	0,00	3,05	0,77	-2,00	2,64	-1,13	4,28	7,69
Guantes Quirúrgicos	Meta	0,00	7,50	0,00	0,00	0,00	0,00	0,00	7,50
Jabón de tocador en barra	Chocó	-3,56	10,39	0,00	0,00	0,00	0,00	0,00	6,46
Solución o gel desinfectante a base de alcohol	Risaralda	-0,27	1,24	-0,75	-0,81	3,56	3,19	-0,11	6,11
Papa criolla	Antioquia	-9,84	18,13	1,16	-0,93	4,07	-3,25	-1,27	6,11
Arveja	Norte de Santander	-2,48	2,82	2,04	2,38	1,66	-0,56	0,00	5,89
Guantes para examen, no estériles	Córdoba	0,00	-1,63	0,00	1,81	-1,63	-0,23	7,68	5,85
Guantes Quirúrgicos	Bogotá D.C.	4,63	0,94	-0,33	0,03	-0,60	0,42	0,70	5,84
Guantes Quirúrgicos	Boyacá	3,12	4,59	-2,38	0,00	0,00	0,00	0,00	5,28
Guantes para examen, no estériles	Bolívar	0,00	1,57	-0,48	0,44	0,50	2,21	0,60	4,90
Leche larga vida	Boyacá	-0,98	0,85	0,92	0,59	2,59	0,62	-0,18	4,47
Arveja	Cesar	4,30	0,70	-0,93	-0,28	0,47	-0,27	0,45	4,44

Fuente: DANE, PVPAPN, 2020

Al comparar la variación acumulada durante la semana a partir de los registros disponibles en el PVPAPN con la máxima variación promedio histórica calculada a partir de los datos disponibles en el IPC, es posible observar que la variación semanal de la papa criolla en el Meta (12,50%), fue más de 200 veces superior al promedio de la variación semanal histórica observada en el IPC (-0,06%), para este artículo en la capital del departamento.

Tabla 3. Comparación de las principales variaciones acumuladas, según producto y departamento con las máximas variaciones percibidas según el IPC (octubre 07 – octubre 13 de 2020)

Producto	Departamento	Variación promedio diaria del precio implícito, según producto y departamento (Días de octubre) %							Variación acumulada del 07 al 13 de octubre %	Máxima variación semanal promedio IPC %	Variación semanal acumulada reportada / variación semanal promedio según el IPC
		07	08	09	10	11	12	13			
IVERMECTINA	Tolima	0,00	0,48	-0,09	0,38	-3,21	2,94	0,31	0,72	0,00	3954
Acetaminofén	Tolima	0,00	0,00	-0,05	0,11	-0,07	0,38	0,04	0,41	0,00	2215
Papa criolla	Meta	0,00	0,00	0,00	12,50	0,00	0,00	0,00	12,50	-0,06	204
IVERMECTINA	Huila	0,00	3,05	0,77	-2,00	2,64	-1,13	4,28	7,69	0,07	104
Naproxeno	Risaralda	6,98	-0,34	-0,35	-0,51	2,79	0,00	0,00	8,65	0,09	101
Queso Campesino	Tolima	0,12	0,19	-0,23	0,83	-0,37	-0,97	1,43	0,98	0,01	76
Arveja	Córdoba	2,16	0,23	-1,63	0,00	5,53	1,74	0,00	8,14	0,12	71
Hidroxiclороquina	Bogotá D.C.	-0,05	11,46	-1,12	1,17	-0,25	0,26	0,00	11,45	0,18	63
IVERMECTINA	Caldas	0,00	-0,36	2,76	-0,68	-0,05	1,78	0,81	4,28	0,07	58
Jabón de tocador en barra	Magdalena	0,07	2,49	0,03	0,12	-0,02	0,08	0,03	2,82	0,06	49

Fuente: DANE, PVPAPN, 2020

De otro lado, la variación semanal de la Hidroxiclороquina en Bogotá D.C. (11,45%) fue más de 60 veces superior al promedio de la variación semanal histórica observada en el IPC (0,18%), para los medicamentos en la capital del departamento.

Tabla 4. Comparación de variaciones acumuladas, según producto y departamento con las máximas variaciones percibidas según el IPC (octubre 07 – octubre 13 de 2020)

Producto	Departamento	Variación acumulada del 07 al 13 de octubre %	Variación Semanal Promedio IPC %	Variación semanal acumulada reportada / variación semanal promedio según el IPC
Papa criolla	Meta	12,50	-0,06	-204,24
Hidroxicloroquina	Bogotá D.C.	11,45	0,18	63,23
Arveja	Cauca	9,64	4,88	1,97
Naproxeno	Risaralda	8,65	0,09	101,15
Arveja	Córdoba	8,14	0,12	70,52
IVERMECTINA	Huila	7,69	0,07	104,15
Papa criolla	Antioquia	6,11	1,20	5,07
Arveja	Norte de Santander	5,89	1,66	3,56
Leche larga vida	Boyacá	4,47	0,13	33,50
Arveja	Cesar	4,44	1,93	2,31
Jabón de tocador en barra	Boyacá	4,29	0,15	27,97
IVERMECTINA	Caldas	4,28	0,07	58,10
Queso Campesino	Cesar	4,13	1,06	3,91
Queso Campesino	Risaralda	3,76	0,10	36,20
Jabón de tocador en barra	Tolima	3,69	0,10	37,93

Fuente: DANE, PVPAPN, 2020

3. Principales contribuciones según fuentes, a la variación diaria promedio por producto

El registro de código de barra por establecimiento de comercio que explica la mayor variación diaria por producto (presentada en la cebolla en rama, el 07 de octubre con 12,86%) fue la venta en Almacenes Éxito S.A. que aportó 10,70 puntos porcentuales a la variación total.

El 08 de octubre, la papa criolla presentó una variación diaria de 5,96% siendo la mayor contribución por fuente la observada en Almacenes Éxito S.A., que aportó 5,96 puntos porcentuales a la variación total.

4. Principales contribuciones según marcas, a la variación diaria promedio por producto

Para el caso de la Hidroxicloroquina, la mayor contribución a la variación total diaria del 08 de octubre (4,88%) se observó en la referencia "IPC" que aportó **2,57** puntos porcentuales a la variación total en este producto.

5. Análisis estadístico a partir de la variación acumulada de la semana por producto

A continuación, se presentan algunos ejemplos de productos cuyas variaciones acumuladas están muy por encima de la variación promedio para el total nacional de ese mismo producto. Adicionalmente, se presenta el porcentaje de observaciones cuyas variaciones están alejadas del promedio nacional durante la semana del 07 de octubre al 13 de octubre en al menos una desviación estándar:

Gráfico 1. Distribución variaciones acumuladas por producto

ACTE.GIRASOL PREMIER COMESTIBLE X3000CC

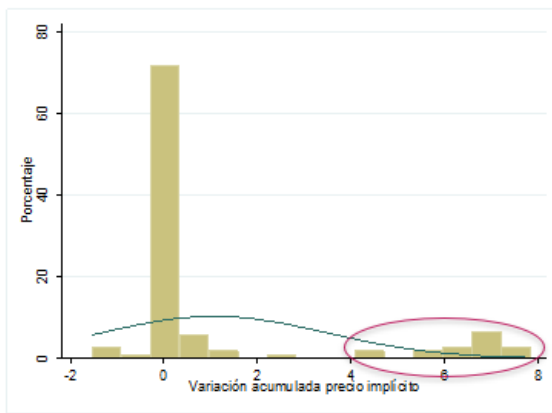

El **15,89%** de los productos se desvían en al menos 1 d.e. de su media

NOXPIRIN X500MG CAP.PLE.X12CAP

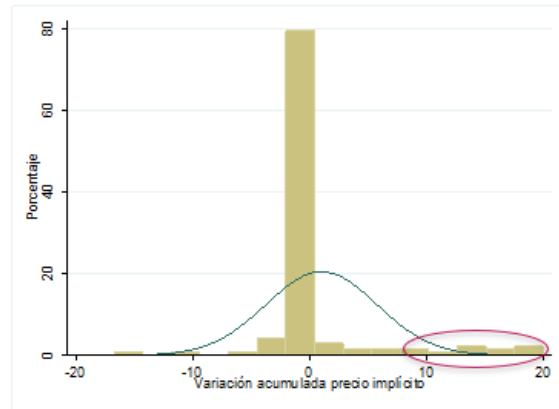

El **9,49%** de los productos se desvían en al menos 1 d.e. de su media

AMOXAL 500MG CAP.PLE. X15CAP.GSK

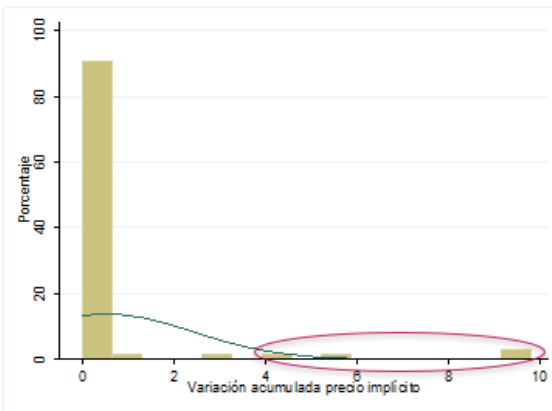

El **7,81%** de los productos se desvían en al menos 1 d.e. de su media

PPK ARVEJA SABANERA S/J 2x180 g

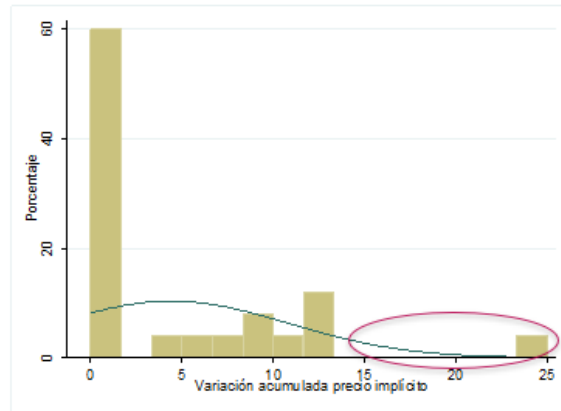

El **20,00%** de los productos se desvían en al menos 1 d.e. de su media

ARROZ DIANA INTEGRAL NATURAL X1000G

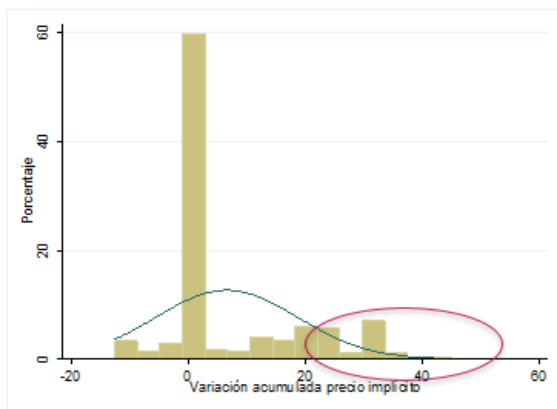

El **20,82%** de los productos se desvían en al menos 1 d.e. de su media

ARROZ BLANCO DIANA X1.000G

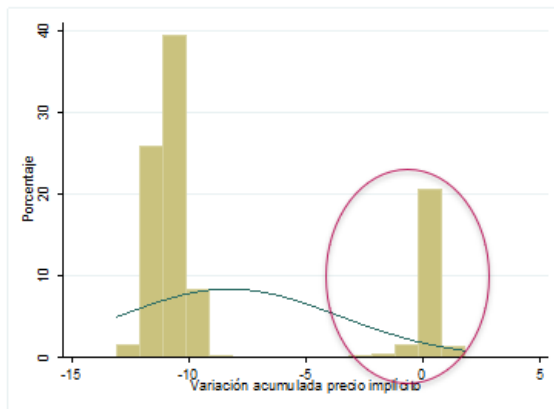

El **24,32%** de los productos se desvían en al menos 1 d.e. de su media

AZUCAR INCAUCA MORENA X2.5K

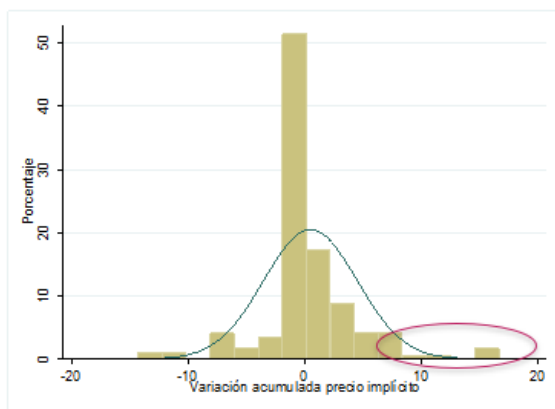

El **10,98%** de los productos se desvían en al menos 1 d.e. de su media

AZUCAR PROVIDENCIA X2500G

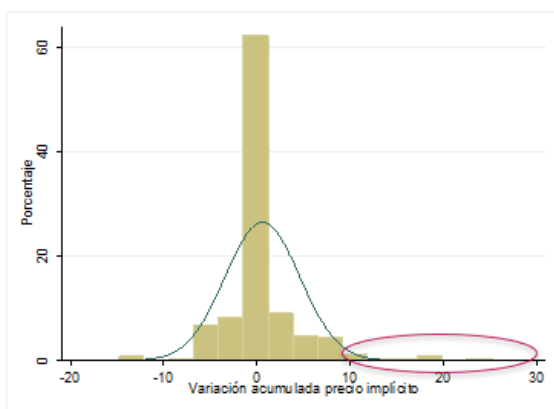

El **10,71%** de los productos se desvían en al menos 1 d.e. de su media

JABON PROTEX LIMP PROFUNDA 120G

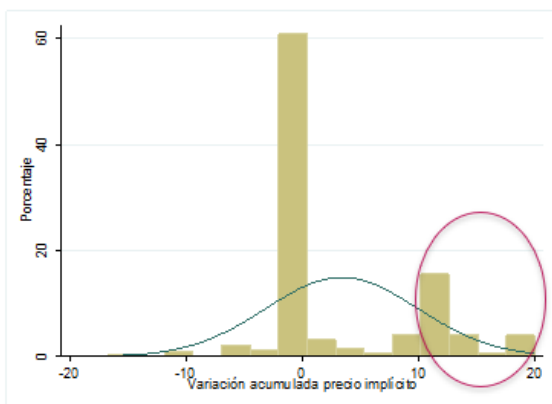

El **25,25%** de los productos se desvían en al menos 1 d.e. de su media

JABON PROTEX AVENA 3X120G PE

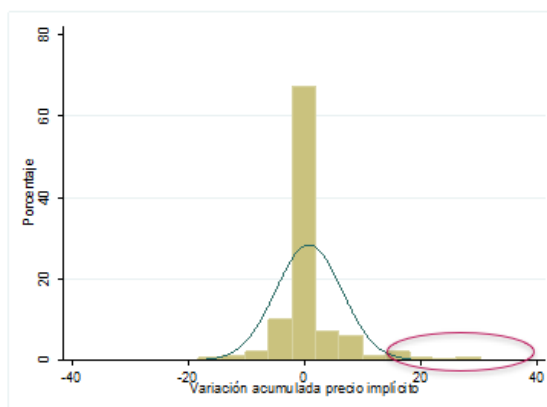

El **10,88%** de los productos se desvían en al menos 1 d.e. de su media

LECHE ALQUERIA DESLACTOSADA X900ML

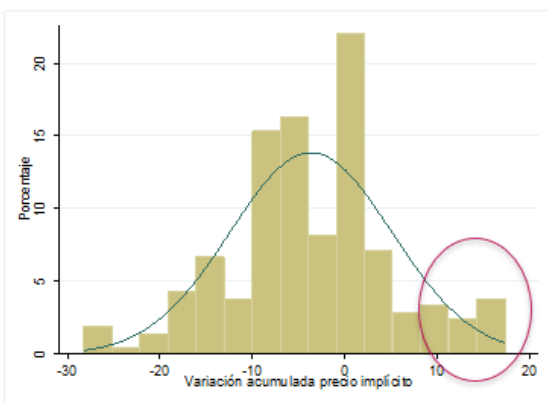

El **12,44%** de los productos se desvían en al menos 1 d.e. de su media

ALCOHOL MK ANTISEPTICO X700ML

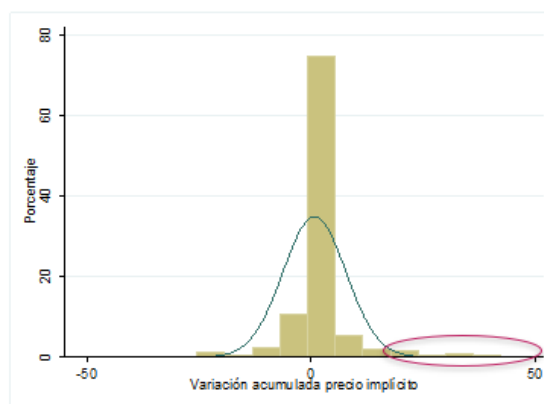

El **7,55%** de los productos se desvían en al menos 1 d.e. de su media

Fuente: DANE, PVPAPN, semana 07 - 13 de octubre de 2020.

A partir de los ejemplos incluidos en el gráfico 1 es posible identificar cuáles son las empresas y en qué ciudades están ofertando los productos que registraron las variaciones acumuladas más altas durante el periodo de referencia. De esta manera, en el Anexo 1 se incluye la totalidad de productos que se encuentran en las colas de la distribución de la variación acumulada, desagregadas por tipo de precio (implícito y reportado), y por número de desviaciones estándar alejadas de la media.

En la siguiente tabla se presentan los productos que tuvieron mayor número de variaciones acumuladas del precio implícito que superan a la media en al menos una desviación estándar:

Tabla 5. Productos con mayor número de variaciones acumuladas del precio implícito superiores en más de una desviación estándar a la media.

Nombre de producto	Número de variaciones
JABON PROTEX LIMP PROFUNDA 120G	125
ARROZ BLANCO DIANA X1.000G	107
AZUCAR RIOPAILA MORENA X1KG	61
AZUCAR RIOPAILA BLANCA NATURAL X 1KG	58
ARROZ DIANA INTEGRAL NATURAL X1000G	56
LECHE ALQUERIA DESLACTOSADA X900MLX6UND	56
JABON PROTEX AVENA 3X120G PE	52
ALCOHOL MK ANTISEPTICO X700ML	49
AZUCAR SUPREMA RIOPAILA BLANCA X500G	43
LECHE ALPINA ENTERA X900ML	38
AZUCAR RIOPAILA SUPREMA BLANCA X2.5KG	36
ARROZ BLANCO DIANA X500G	33
JABON JOHNSONS ALMENDRAS AVENAX330GRM	33
LECHE ALQUERIA ENTERA X900ML	33
ARVEJA VERDE DELCOSTAL COJIN 500g	31
AZUCAR PROVIDENCIA X2500G	27
JABON PROTEX AVENA 120G	26
LECHE ALQUERIA DESLACTOSADA X900ML	26
CAJ.LECHE ALPINA ENTERA X1.1L	24
JABON JOHNSONS AVENA CREMOSO X330GRM	24

Fuente: DANE, PVPAPN, semana 07 - 13 de octubre de 2020.

De manera complementaria, en la siguiente tabla se presentan las empresas que tuvieron mayor número de variaciones acumuladas del precio implícito que superan a la media en al menos una desviación estándar:

Tabla 6. Empresas con mayor número de variaciones acumuladas del precio implícito superiores en más de una desviación estándar a la media.

Empresa	Número de variaciones
JERONIMO MARTINS COLOMBIA SAS	619
CENCOSUD COLOMBIA S.A.	380
CAJA COLOMBIANA DE SUBSIDIO FAMILIAR	139
ALMACENES EXITO S.A.	123
SUPERTIENDAS CAÑAVERAL S.A.	99
COOPERATIVA MULTIACTIVA DE SERVICIOS SOLIDARIOS	96
INVERSIONES EURO S.A	83
SURTIFAMILIAR S.A.	77
ALMACENES LA 14 S.A.	67
DROGUERIAS Y FARMACIAS CRUZ VERDE S.A.S	65
KOBA COLOMBIA SAS	64
ETICOS SERRANO GOMEZ LTDA	60
AUTOSERVICIO LA QUINTA SOCIEDAD POR ACCIONES SIMPLI	51
CARIBE S.A.	51
ALMACENES PARAISO S A	43
CAJA DE COMPENSACIÓN FAMILIAR DEL VALLE DEL CAUCA	43
SUPERMERCADOS MAS POR MENOS S.A.S	43
ESPEJO CAMARGO JOSE MARIO	38
GRUPO FEXVAD S.A.S	38
SUPERMERCADO LA GRAN COLOMBIA S.A.	35
MERCADERIA S A S	34
MAKRO SUPERMAYORISTA S.A.S	32
UNION DE DROGUISTAS S.A.	30
COMERCIALIZADORA MERCALDAS S.A.	29

Fuente: DANE, PVPAPN, semana 07 - 13 de octubre de 2020.

Por último, se presentan los productos que registraron las mayores variaciones acumuladas durante el periodo de referencia. El "AZUCAR RIOPAILA MORENA X500G", vendido por KOBA COLOMBIA SAS en San Jerónimo, registró una variación acumulada del precio implícito de 95,83%, mientras que el promedio nacional de la variación acumulada de ese mismo producto se ubicó en 5,18%. De acuerdo con la serie diaria de precios, el precio implícito pasó de \$1.000 el 06 de octubre a \$1.333 el 07 de octubre, se mantuvo estable el 08 de octubre, el precio implícito continuó subiendo a \$1.500 para el 09 de octubre, se mantuvo estable el 10 de octubre, bajó a \$1.000 el 12 de octubre y nuevamente subió a 1.500 para el 13 de octubre. Cabe resaltar que el precio reportado no varió, toda la semana fue de \$1.450.

Le sigue el “AZUCAR SUPREMA RIOPAILA BLANCA X500G”, vendido por JERONIMO MARTINS COLOMBIA SAS en Ovejas, cuya variación semanal acumulada fue de 66,67%, mientras que ese mismo producto en el promedio nacional registró una variación de 8,60%. Como se puede apreciar en la serie de precios diarios, el precio implícito de dicho producto pasó de \$1.000 el 09 de octubre a \$1.500 el 10 de octubre; luego bajó a \$1.000 el 11 de octubre y nuevamente subió a \$1.500 el 12 de octubre. Por su parte, es importante resaltar que el precio reportado se mantuvo constante toda la semana en \$1.490.

Se invita a consultar el Anexo 1 para conocer la lista completa de productos con variaciones acumuladas superiores al promedio nacional en al menos una y dos desviaciones estándar.

Tabla 7. Productos con mayor variación acumulada del precio implícito

Nombre DANE	Código de barras	Nombre producto	Unidad de Medidas	Marca	Empresa	DIVIPOLA	Municipio	Variación acumulada (%)	Variación promedio acumulada del producto total nacional (%)
Azúcar refinada	7702127007025	AZUCAR RIOPAILA MORENA X500G	Gramos	RIOPAILA	KOBA COLOMBIA SAS	5656	San Jerónimo	95,83	5,18
Azúcar refinada	7702127107022	AZUCAR SUPREMA RIOPAILA BLANCA X500G	Gramos	RIOPAILA	JERONIMO MARTINS COLOMBIA SAS	70508	Ovejas	66,67	8,60
Azúcar refinada	7702127107022	AZUCAR SUPREMA RIOPAILA BLANCA X500G	Gramos	RIOPAILA	JERONIMO MARTINS COLOMBIA SAS	25740	Sibaté	62,50	8,60
Azúcar refinada	7702059201027	AZUCAR MORENA INCAUCA X500G	Gramos	INCAUCA	COLOMBIANA DE COMERCIO S.A.	52001	Pasto	58,33	2,12
Guantes Quirúrgicos	77020598039070	PROM FIBRA LA MAQUINA ESPECIALX2NAR	Número de artículos	LA MAQUINA	ALMACENES EXITO S.A.	11001	Bogotá D.C.	52,02	1,74
Azúcar refinada	7702127107022	AZUCAR SUPREMA RIOPAILA BLANCA X500G	Gramos	RIOPAILA	JERONIMO MARTINS COLOMBIA SAS	17050	Aranzázu	50,07	8,60
Azúcar refinada	7702059401021	AZUCAR INCAUCA BLANCO ESPECIAL X500G	Gramos	INCAUCA	CARIBE S.A.	76111	Buga	50,00	2,00
Azúcar refinada	7702059501028	AZUCARINCAUCAEXTRAFINBLANCONAT.X0.5KG	Kilogramos	INCAUCA	MERCAPAVIA S.A.	76520	Palmira	50,00	-0,05
Azúcar refinada	7702127007025	AZUCAR RIOPAILA MORENA X500G	Gramos	RIOPAILA	KOBA COLOMBIA SAS	5264	Entrerrios	50,00	5,18
Azúcar refinada	7702127107022	AZUCAR SUPREMA RIOPAILA BLANCA X500G	Gramos	RIOPAILA	JERONIMO MARTINS COLOMBIA SAS	8421	Luruaco	50,00	8,60
Azúcar refinada	7702127107022	AZUCAR SUPREMA RIOPAILA BLANCA X500G	Gramos	RIOPAILA	JERONIMO MARTINS COLOMBIA SAS	8634	Sabanagrande	50,00	8,60
Azúcar refinada	7702127107022	AZUCAR SUPREMA RIOPAILA BLANCA X500G	Gramos	RIOPAILA	JERONIMO MARTINS COLOMBIA SAS	13140	Calamar Bolívar	50,00	8,60
Azúcar refinada	7702127107022	AZUCAR SUPREMA RIOPAILA BLANCA X500G	Gramos	RIOPAILA	JERONIMO MARTINS COLOMBIA SAS	15401	La Victoria	50,00	8,60
Azúcar refinada	7702127107022	AZUCAR SUPREMA RIOPAILA BLANCA X500G	Gramos	RIOPAILA	JERONIMO MARTINS COLOMBIA SAS	20060	Bosconia	50,00	8,60
Azúcar refinada	7702127107022	AZUCAR SUPREMA RIOPAILA BLANCA X500G	Gramos	RIOPAILA	JERONIMO MARTINS COLOMBIA SAS	23570	Pueblo Nuevo	50,00	8,60
Azúcar refinada	7702127107022	AZUCAR SUPREMA RIOPAILA BLANCA X500G	Gramos	RIOPAILA	JERONIMO MARTINS COLOMBIA SAS	47053	Aracataca	50,00	8,60
Azúcar refinada	7702127107022	AZUCAR SUPREMA RIOPAILA BLANCA X500G	Gramos	RIOPAILA	JERONIMO MARTINS COLOMBIA SAS	47551	Pivijay	50,00	8,60
Azúcar refinada	7702127107022	AZUCAR SUPREMA RIOPAILA BLANCA X500G	Gramos	RIOPAILA	JERONIMO MARTINS COLOMBIA SAS	63594	Quimbaya	50,00	8,60
Azúcar refinada	7702127107022	AZUCAR SUPREMA RIOPAILA BLANCA X500G	Gramos	RIOPAILA	JERONIMO MARTINS COLOMBIA SAS	66088	Belen De Umbria	50,00	8,60
Azúcar refinada	7702127107022	AZUCAR SUPREMA RIOPAILA BLANCA X500G	Gramos	RIOPAILA	JERONIMO MARTINS COLOMBIA SAS	76563	Pradera	50,00	8,60

Fuente: DANE, PVPAPN, semana 07 - 13 de octubre de 2020.



Si requiere información adicional, contáctenos a través del correo

contacto@dane.gov.co

Departamento Administrativo Nacional de Estadística –DANE

Bogotá, Colombia