

Variaciones en los precios del listado vigente de productos de primera necesidad¹

El Departamento Administrativo Nacional de Estadística – DANE realizó un operativo en el cual recolectó la información de productores, distribuidores y comercializadores de productos de primera necesidad para los colombianos en tiempos del COVID-19, según lo determina el Decreto 507 del 1 de abril de 2020.

En el artículo 2 de dicho decreto legislativo se estipula que *"el Departamento Administrativo Nacional de Estadística -DANE- asumirá la función de hacer seguimiento cada cinco (5) días de los precios de los listados de productos de primera necesidad de que trata el artículo 1º de este Decreto y de los precios de los insumos requeridos para la elaboración de dichos productos."*

Adicionalmente, en el mismo artículo de la referencia se menciona que el *"DANE entregará un reporte semanal a la Superintendencia de Industria y Comercio –SIC- con la identificación de eventuales variaciones significativas y atípicas en los precios de los productos en función de su comportamiento histórico."*

De acuerdo con lo anterior, el DANE realizó el ejercicio del cálculo de las variaciones diarias de los precios para el agregado de los productos de primera necesidad según el total de la cobertura lograda y departamento, por medio de un índice Laspeyres de base fija, que a su vez permite contar con las variaciones agregadas promedio diarias y las contribuciones (en puntos porcentuales) de cada registro individual a la variación.

Con el objetivo de complementar el análisis de identificación de variaciones significativas, se realizó un ejercicio a partir del cálculo de variaciones acumuladas por producto, marca empresa y municipio. Así, se busca comparar la variación acumulada de los productos, diferenciando por ciudad, para ser comparada con el promedio nacional de la variación acumulada del mismo producto.

Esto significa que si bien en el presente reporte se hacen planteamientos sobre comportamientos agregados, la información dispuesta en la página web del DANE², permite hacer análisis meticulosos a nivel de variaciones para marca, variedad, fuente y ciudad de comercialización del listado de artículos de primera necesidad que referencia la Resolución conjunta 078 de abril 07 de 2020.

¹ El cálculo se efectuó a partir de las observaciones disponibles, que presentaron una menor cobertura, en particular por el rezago del reporte de fuentes tan representativas como Supertiendas y droguerías Olímpica S.A.

² <https://www.dane.gov.co/index.php/estadisticas-por-tema/precios-y-costos/precios-de-venta-al-publico-de-articulos-de-primera-necesidad-pvpapn>

En consecuencia, a título de ilustración, se enumeran a continuación algunos resultados agregados que resultan indicativos en cuanto al comportamiento de los precios de los productos en su ciudad de comercialización.

1. Principales variaciones compuestas (por producto)

Dentro de la infinidad de posibles análisis que podrán hacerse con estos resultados, en la Tabla 1 se presentan las variaciones diarias entre el 21 de octubre y el 27 de octubre y en las últimas dos columnas, las variaciones acumuladas desde el 23 de octubre y hasta el 27 de octubre; y desde el 21 de octubre y hasta el 27 de octubre (los últimos cinco y siete días, respectivamente).

Tabla 1. Variaciones compuestas por producto (octubre 21 - octubre 27 de 2020)³

Nombre DANE	Variación diaria del precio implícito, según producto (Días de octubre) (%)							Variación compuesta%	
	21	22	23	24	25	26	27	Del 23 al 27 de octubre	Del 21 al 27 de octubre
Papa criolla	-0,46	6,90	-1,01	2,12	-0,42	-1,13	-0,24	-0,72	5,64
Naranja	7,82	1,86	-2,01	1,24	-1,82	-0,57	-1,79	-4,89	4,45
Guantes Quirúrgicos	-0,30	0,37	1,13	0,84	-0,33	1,57	-1,37	1,83	1,90
Arroz para seco	0,06	0,00	1,41	0,02	0,04	0,08	0,00	1,55	1,62
Queso Campesino	0,13	1,74	-0,62	0,98	-0,13	-1,32	0,68	-0,43	1,44
Amoxicilina	-0,29	0,32	0,06	0,72	-0,36	0,23	-0,05	0,60	0,62
Hidroxidoroquina	-0,06	0,80	-0,16	0,08	0,02	0,00	-0,12	-0,18	0,55
Arveja	0,22	-0,12	-0,79	-0,41	1,30	0,86	-0,52	0,42	0,53
Acetaminofén	-0,29	0,34	-0,03	-0,08	0,15	-0,13	0,26	0,18	0,22
Azúcar refinada	0,13	-0,03	-0,11	0,04	0,11	0,04	-0,01	0,08	0,17
Aceite de girasol	-0,09	-0,06	-0,76	0,82	0,11	0,12	0,04	0,32	0,17
Ibuprofeno	0,37	0,00	0,00	-0,20	-0,03	-0,05	0,08	-0,20	0,17
Cebolla cabezona	0,00	0,00	0,00	0,16	-0,04	-0,01	0,00	0,12	0,12
Leche larga vida	-0,10	0,12	-0,13	0,07	0,05	0,03	0,07	0,10	0,12
IVERMECTINA	0,41	-0,47	0,07	-0,33	0,09	0,18	0,15	0,16	0,10
Respiradores con mascara de filtrado (mascara de alta eficiencia o mascara N95)	0,00	0,00	0,00	0,00	0,00	0,00	0,00	0,00	0,00
Mascarilla quirúrgica convencional	-0,02	-0,05	0,04	-0,03	0,02	-0,02	0,06	0,06	-0,01
Jabón de tocador en barra	0,13	-0,39	-0,11	0,05	0,17	-0,10	0,11	0,12	-0,14
Naproxeno	-0,17	0,00	0,12	0,01	0,01	0,04	-0,21	-0,03	-0,19
Papa negra	0,11	0,15	-0,78	0,29	-0,01	-0,08	0,12	-0,47	-0,21
Huevo	-1,38	0,61	0,37	-0,08	0,15	0,06	0,03	0,52	-0,25
Guantes para examen, no estériles	-0,25	0,17	0,09	-0,11	0,43	-0,30	-0,36	-0,25	-0,33
Solución o gel desinfectante a base de alcohol	-2,28	-0,18	-0,34	0,33	-0,08	-0,18	0,39	0,12	-2,34
Cebolla en rama	1,73	0,25	-0,38	1,47	-0,84	-0,58	-6,60	-6,93	-5,07

Fuente: DANE, PVPAPN, 2020

Estos resultados se presentan para cada producto informado por parte de las fuentes seleccionadas por el DANE. La mayor variación acumulada durante los siete días desde el 21 de octubre y hasta el

³ El artículo respiradores con mascara de filtrado, no presenta información sobre variaciones de precio.

27 del mismo mes, se presentó en la papa criolla (5,64%), en tanto el segundo producto con mayor variación fue la naranja (4,45%).

De otro lado, la mayor variación promedio semanal dentro del listado de artículos de cuidado personal se presentó en los guantes quirúrgicos (1,90%).

2. Principales variaciones compuestas (por producto y departamento)

La información en la Tabla 2 permite analizar el comportamiento observado de las principales variaciones compuestas por producto y departamento. En este caso, se observa el comportamiento de los guantes quirúrgicos, destacando los departamentos de Cesar, Valle del Cauca, Quindío, Atlántico y Casanare.

En este escenario, se destaca también el comportamiento de la amoxicilina que presenta la mayor variación semanal en el departamento de Risaralda (23,66%), explicada principalmente por la variación observada el 24 de octubre (25,06%). En el caso de la papa criolla, se destaca la variación semanal observada en el departamento de Santander (17,97%).

Dentro de las veinte mayores variaciones acumuladas dentro de la semana, también sobresale el comportamiento del ibuprofeno en el departamento de Magdalena y en la ciudad de Bogotá D.C.

Tabla 2. Principales variaciones diarias y acumuladas, según producto y departamento (octubre 21 – octubre 27 de 2020)

Producto	Departamento	Variación diaria del precio implícito, según producto y departamento (%)							Variación acumulada del 21 al 27 de octubre %
		21	22	23	24	25	26	27	
Amoxicilina	Risaralda	-2,34	1,05	0,20	25,06	0,00	0,00	0,00	23,66
Guantes Quirúrgicos	Cesar	0,00	20,00	-5,33	5,71	0,00	0,00	0,00	20,09
Papa criolla	Santander	18,03	-1,03	0,53	1,09	-1,19	1,00	-0,44	17,97
Papa negra	Santander	0,00	4,35	8,93	3,28	0,00	0,00	0,00	17,39
Guantes Quirúrgicos	Valle del Cauca	-3,09	2,71	6,48	4,00	-1,83	2,06	0,00	10,45
Naranja	Bogotá D.C.	17,77	4,11	-3,85	2,03	-3,33	-1,26	-3,96	10,25
Papa criolla	Meta	0,00	0,00	9,72	0,00	0,00	0,00	0,00	9,72
Guantes Quirúrgicos	Quindío	0,00	0,00	0,00	0,00	8,73	0,00	0,00	8,73
Papa criolla	Bogotá D.C.	10,97	1,74	-2,56	0,37	1,82	-0,63	-3,01	8,36
Solución o gel desinfectante a base de alcohol	Sucre	-4,41	3,70	-1,76	2,40	-3,18	6,23	5,07	7,78
Queso Campesino	Quindío	4,81	2,28	0,00	0,00	0,00	0,00	0,00	7,21
Guantes Quirúrgicos	Atlántico	0,00	0,00	0,00	6,25	0,00	0,00	0,00	6,25
IVERMECTINA	Cauca	5,40	-0,59	0,42	-0,10	0,00	0,00	0,00	5,11
Huevo	Huila	4,86	-0,32	0,09	-0,60	0,00	0,99	0,00	5,02
Guantes Quirúrgicos	Casanare	15,93	-11,58	12,47	-9,47	0,00	0,00	0,00	4,36
Arroz para seco	Guaviare	0,57	-0,59	3,77	0,13	0,11	0,00	0,00	3,99
Ibuprofeno	Bogotá D.C.	3,97	0,00	0,00	0,00	0,00	0,00	0,00	3,97
Ibuprofeno	Magdalena	0,00	0,00	0,00	3,85	0,00	0,00	0,00	3,85
Arveja	Huila	1,12	-1,06	1,12	2,56	0,00	0,00	0,00	3,77
Leche larga vida	Casanare	0,00	-3,16	-3,23	1,18	-0,32	6,02	3,43	3,63

Fuente: DANE, PVPAPN, 2020

Al comparar la variación acumulada durante la semana a partir de los registros disponibles en el PVPAPN con la máxima variación promedio histórica calculada a partir de los datos disponibles en el IPC, es posible observar que la variación semanal de la papa criolla en Santander (17,97%), fue más de 980 veces superior al promedio de la variación semanal histórica observada en el IPC (0,02%), para este artículo en la capital del departamento.

Tabla 3. Comparación de las principales variaciones acumuladas, según producto y departamento con las máximas variaciones percibidas según el IPC (octubre 21 – octubre 27 de 2020)

Producto	Departamento	Variación promedio diaria del precio implícito, según producto y departamento (Días de octubre) %							Variación acumulada del 21 al 27 de octubre %	Máxima variación semanal promedio	Variación semanal acumulada reportada / variación semanal promedio según el IPC
		21	22	23	24	25	26	27			
Ibuprofeno	Tolima	0,00	0,00	0,00	2,00	0,00	0,00	0,00	2,00	0,00	10909
Papa criolla	Santander	18,03	-1,03	0,53	1,09	-1,19	1,00	-0,44	17,97	0,02	982
IVERMECTINA	Tolima	0,03	-0,14	0,12	-0,02	-0,02	0,11	-0,02	0,06	0,00	309
Amoxicilina	Risaralda	-2,34	1,05	0,20	25,06	0,00	0,00	0,00	23,66	0,09	277
Huevo	Huila	4,86	-0,32	0,09	-0,60	0,00	0,99	0,00	5,02	0,02	209
Papa criolla	Meta	0,00	0,00	9,72	0,00	0,00	0,00	0,00	9,72	-0,06	159
Aceite de girasol	La Guajira	0,09	0,82	0,00	-0,63	-0,17	0,87	2,06	3,05	0,05	56
Queso Campesino	Tolima	0,75	0,23	-0,13	0,31	-0,53	-0,24	0,33	0,71	0,01	55
Huevo	Cesar	-0,58	3,37	-0,32	0,02	0,19	0,00	0,00	2,65	-0,05	51
IVERMECTINA	Cauca	5,40	-0,59	0,42	-0,10	0,00	0,00	0,00	5,11	0,11	46

Fuente: DANE, PVPAPN, 2020

De otro lado, la variación semanal de la amoxicilina en Risaralda (23,66%) fue más de 270 veces superior al promedio de la variación semanal histórica observada en el IPC (0,09%), para los medicamentos en la capital del departamento.

Tabla 4. Comparación de variaciones acumuladas, según producto y departamento con las máximas variaciones percibidas según el IPC (octubre 21 – octubre 27 de 2020)

Producto	Departamento	Variación acumulada del 21 al 27 de octubre %	Variación Semanal Promedio IPC %	Variación semanal acumulada reportada / variación semanal promedio según el IPC
Amoxicilina	Risaralda	23,66	0,09	276,61
Papa criolla	Santander	17,97	0,02	981,61
Papa negra	Santander	17,39	0,85	20,54
Naranja	Bogotá D.C.	10,25	2,19	4,68
Papa criolla	Meta	9,72	-0,06	-158,85
Papa criolla	Bogotá D.C.	8,36	-0,90	-9,26
Queso Campesino	Quindio	7,21	0,18	39,35
IVERMECTINA	Cauca	5,11	0,11	45,93
Huevo	Huila	5,02	0,02	209,21
Ibuprofeno	Bogotá D.C.	3,97	0,18	21,91
Ibuprofeno	Magdalena	3,85	0,28	13,64
Arveja	Huila	3,77	4,35	0,87
Arroz para seco	Antioquia	3,20	1,22	2,61
IVERMECTINA	Santander	3,16	0,14	23,21
Naranja	Santander	3,08	2,74	1,12

Fuente: DANE, PVPAPN, 2020

3. Principales contribuciones según fuentes, a la variación diaria promedio por producto

El registro de código de barra por establecimiento de comercio que explica la mayor variación diaria por producto (presentada en la naranja, el 21 de octubre con 7,82%) fue la venta en Almacenes Éxito S.A. que aportó 7,82 puntos porcentuales a la variación total.

El 22 de octubre, la papa criolla presentó una variación diaria de 6,90% siendo la mayor contribución por fuente la observada en Almacenes Éxito S.A., que aportó 6,92 puntos porcentuales a la variación total.

4. Principales contribuciones según marcas, a la variación diaria promedio por producto

Para el caso de la amoxicilina, la mayor contribución a la variación total diaria del 24 de octubre (0,72%) se observó en la referencia "AG" que aportó 0,86 puntos porcentuales a la variación total en este producto.

5. Análisis estadístico a partir de la variación acumulada de la semana por producto

A continuación, se presentan algunos ejemplos de productos cuyas variaciones acumuladas están muy por encima de la variación promedio para el total nacional de ese mismo producto. Adicionalmente, se presenta el porcentaje de observaciones cuyas variaciones están alejadas del promedio nacional durante la semana del 21 de octubre al 27 de octubre en al menos una desviación estándar:

Gráfico 1. Distribución variaciones acumuladas por producto

ACEITE FINO GIRASOL VEGETAL X1LTR

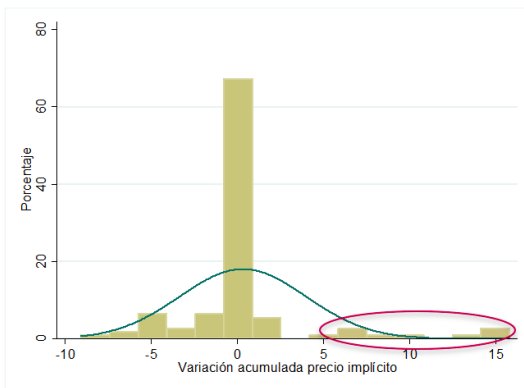

El **9,09%** de los productos se desvían en al menos 1 d.e. de su media

ACEITE FINO SOYA GIRASOL X3L

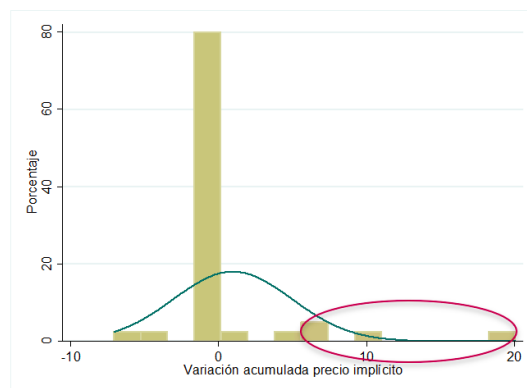

El **10,00%** de los productos se desvían en al menos 1 d.e. de su media

XRAY 250MG TAB PLE X12TAB GEN

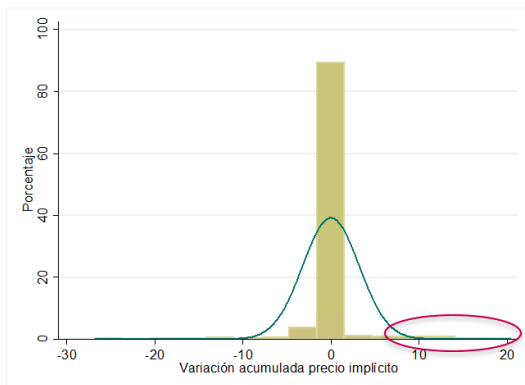

El **4,18%** de los productos se desvían en al menos 1 d.e. de su media

ACETAMINOFEN LAS 150MG JBE.PLE.X90ML

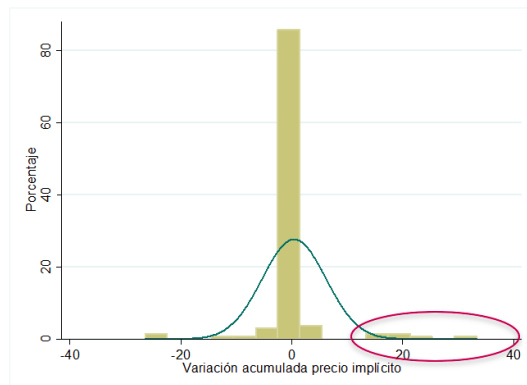

El **4,51%** de los productos se desvían en al menos 1 d.e. de su media

ARROZ DIANA INTEGRAL NATURAL X1000G

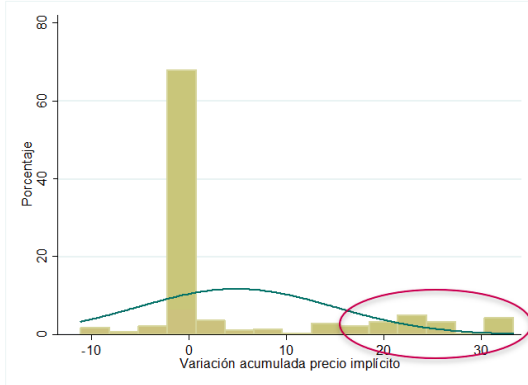

El **18,15%** de los productos se desvían en al menos 1 d.e. de su media

ARROZ BLANCO DIANA X500G

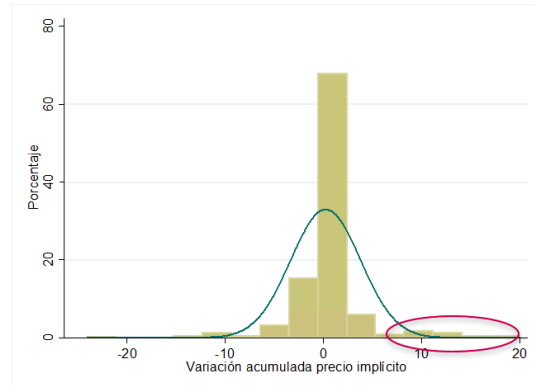

El **7,07%** de los productos se desvían en al menos 1 d.e. de su media

AZUCAR PROVIDENCIA X2500G

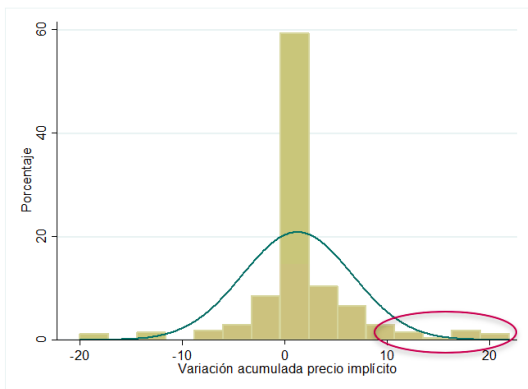

El **12,96%** de los productos se desvían en al menos 1 d.e. de su media

AZUCAR INCAUCA BLANCO X1KG

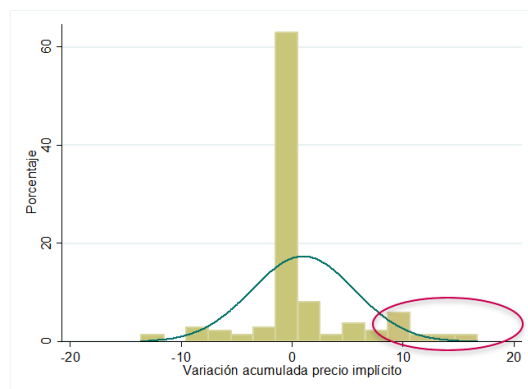

El **13,33%** de los productos se desvían en al menos 1 d.e. de su media

JABON PROTEX LIMP PROFUNDA 120G

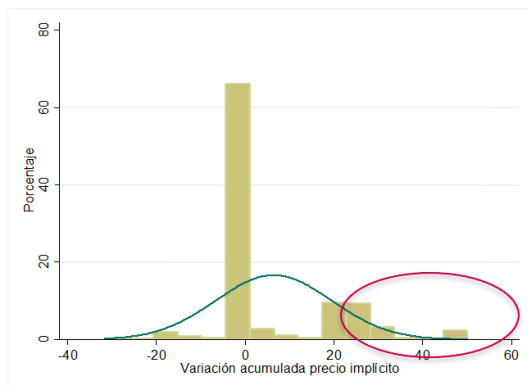

El **25,42%** de los productos se desvían en al menos 1 d.e. de su media

JABON PROTEX AVENA 3X120G PE

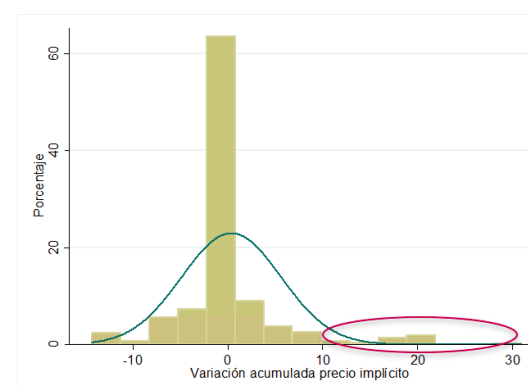

El **9,29%** de los productos se desvían en al menos 1 d.e. de su media

CAJ.LECHE ALPINA ENTERA X1.1L

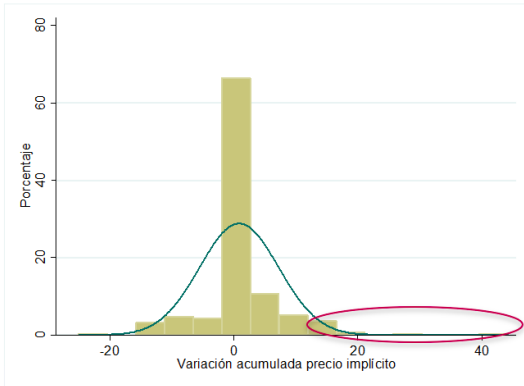

El **10,28%** de los productos se desvían en al menos 1 d.e. de su media

LECHE ALQUERIA LIQUIDA ENTERA X1000ML

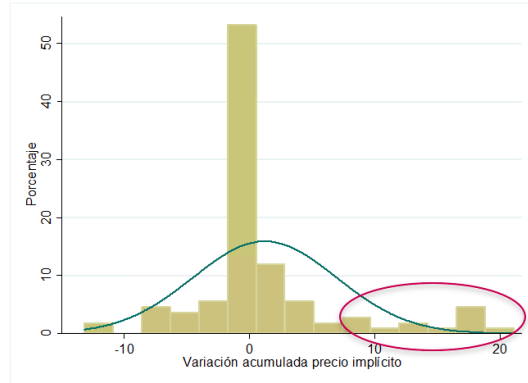

El **11,93%** de los productos se desvían en al menos 1 d.e. de su media

PROM NAPROXENO APRONAX SODICO X16ART

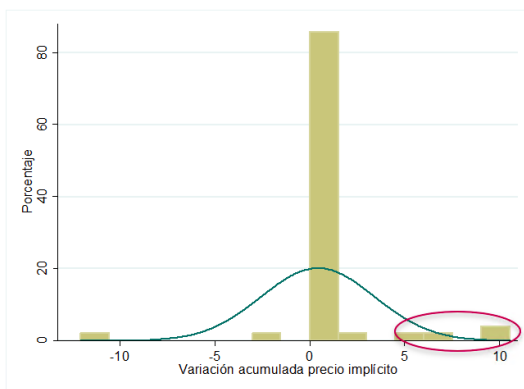

El **8,16%** de los productos se desvían en al menos 1 d.e. de su media

ARVEJA NATURAL DEL CAMPO x 300 g

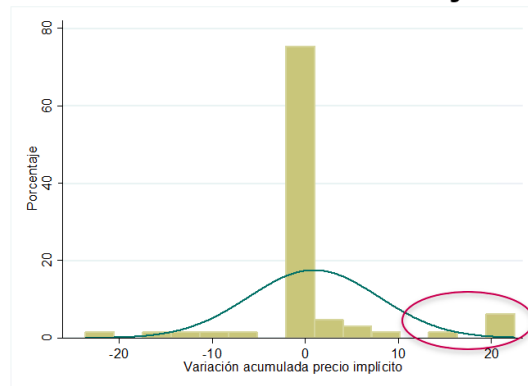

El **9,23%** de los productos se desvían en al menos 1 d.e. de su media

Fuente: DANE, PVPAPN, semana 21 - 27 de octubre de 2020.

A partir de los ejemplos incluidos en el gráfico 1 es posible identificar cuáles son las empresas y en qué ciudades están ofertando los productos que registraron las variaciones acumuladas más altas durante el periodo de referencia. De esta manera, en el Anexo 1 se incluye la totalidad de productos que se encuentran en las colas de la distribución de la variación acumulada, desagregadas por tipo de precio (implícito y reportado), y por número de desviaciones estándar alejadas de la media.

En la siguiente tabla se presentan los productos que tuvieron mayor número de variaciones acumuladas del precio implícito que superan a la media en al menos una desviación estándar:

Tabla 5. Productos con mayor número de variaciones acumuladas del precio implícito superiores en más de una desviación estándar a la media.

Nombre de producto	Número de variaciones
JABON PROTEX LIMP PROFUNDA 120G	136
LECHE ALQUERIA DESLACTOSADA X900MLX6UND	70
AZUCAR RIOPAILA MORENA X1KG	69
AZUCAR RIOPAILA BLANCA NATURAL X 1KG	59
ARROZ DIANA INTEGRAL NATURAL X1000G	51
ALCOHOL MK ANTISEPTICO X700ML	45
LECHE ALQUERIA ENTERA X6UND	45
JABON PROTEX AVENA 3X120G PE	39
ALCOHOL MK ANTISEPTICO X350ML	37
LECHE ALQUERIA ENTERA X900ML	37
AZUCAR PROVIDENCIA X2500G	35
ARROZ BLANCO DIANA X500G	34
LECHE ALPINA DESLACTOSADA DESCREM.X1L	31
LECHE ALPINA ENTERA X900ML	30
LECHE ALQUERIA DESLACTOSADA X900ML	30
ARVEJA VERDE DELCOSTAL COJIN 500g	29
AZUCAR INCAUCA BLANCA X2.5KG	29
CAJ.LECHE ALPINA ENTERA X1.1L	26
JABON PROTEX AVENA 120G	24
AZUCAR RIOPAILA SUPREMA BLANCA X2.5KG	23

Fuente: DANE, PVPAPN, semana 21 - 27 de octubre de 2020.

De manera complementaria, en la siguiente tabla se presentan las empresas que tuvieron mayor número de variaciones acumuladas del precio implícito que superan a la media en al menos una desviación estándar:

Tabla 6. Empresas con mayor número de variaciones acumuladas del precio implícito superiores en más de una desviación estándar a la media.

Empresa	Número de variaciones
JERONIMO MARTINS COLOMBIA SAS	651
CENCOSUD COLOMBIA S.A.	400
CAJA COLOMBIANA DE SUBSIDIO FAMILIAR	166
ALMACENES EXITO S.A.	137
COOPERATIVA MULTIACTIVA DE SERVICIOS SOLIDARIOS	96

Empresa	Número de variaciones
KOBA COLOMBIA SAS	85
SURTIFAMILIAR S.A.	74
SUPERTIENDAS CAÑAVERAL S.A.	67
ETICOS SERRANO GOMEZ LTDA	64
ALMACENES LA 14 S.A.	63
DROGUERIAS Y FARMACIAS CRUZ VERDE S.A.S	55
INVERSIONES EURO S.A	50
CAJA DE COMPENSACIÓN FAMILIAR DEL VALLE DEL CAUCA	48
MAKRO SUPERMAYORISTA S.A.S	38
MERCADO ZAPATOCA SA	31
ALMACENES PARAISO S A	30
SUPERMERCADOS MAS POR MENOS S.A.S	30
AUTOSERVICIO LA QUINTA SOCIEDAD POR ACCIONES SIMPLI	29
INVERCOMER DEL CARIBE S.A.S.	28
CARIBE S.A.	26
SUPERMERCADO LA GRAN COLOMBIA S.A.	26
UNION DE DROGUISTAS S.A.	24
COMERCIALIZADORA MERCALDAS S.A.	23
SUPERMERCADOS MERCACENTRO SAS	21

Fuente: DANE, PVPAPN, semana 21 - 27 de octubre de 2020.

Por último, se presentan los productos que registraron las mayores variaciones acumuladas durante el periodo de referencia. El "HUEVO A SUPER PRECIO ROJO AMARRADO 30UND", vendido por CAJA COLOMBIANA DE SUBSIDIO FAMILIAR en Funza, registró una variación acumulada del precio implícito de 55,83%, mientras que el promedio nacional de la variación acumulada de ese mismo producto se ubicó en 8,28%. De acuerdo con la serie diaria de precios, el precio implícito se mantuvo constante en \$9.000 los días 20 y 21 de octubre, subió a \$10.200 el 22 de octubre, luego el precio implícito bajó a \$7.143 para el 24 de octubre, subió a \$10.000 el 25 de octubre y nuevamente subió a 10.250 para el 26 de octubre. Cabe resaltar que el precio reportado fue de \$9.000 el 20 y 21 de octubre, subió a \$10.150 el 22 de octubre, bajó a \$7.105 el 24 de octubre, subió nuevamente a \$10.150 el 25 de octubre y se mantuvo constante el 26 de octubre.

Le sigue el "AZUCARINCAUCAEXTRAFINABLANCONAT.X0.5KG", vendido por ALMACENES PARAISO S A en Tunja, cuya variación semanal acumulada fue de 50,00%, mientras que ese mismo producto en el promedio nacional registró una variación de -0,40%. Como se puede apreciar en la serie de precios diarios, el precio implícito de dicho producto pasó de \$1.333 el 21 de octubre a \$1.000 el 24

de octubre y subió a \$1.500 el 25 de octubre. Por su parte, es importante resaltar que el precio reportado se mantuvo constante toda la semana en \$1.280.

Se invita a consultar el Anexo 1 para conocer la lista completa de productos con variaciones acumuladas superiores al promedio nacional en al menos una y dos desviaciones estándar.

Tabla 7. Productos con mayor variación acumulada del precio implícito

Nombre DANE	Código de barras	Nombre producto	Unidad de Medida	Marca	Empresa	DIVIPOLA	Municipio	Variación acumulada (%)	Variación promedio acumulada del producto total nacional (%)
Huevo	7701009146258	HUEVO A SUPER PRECIO ROJO AMARRADO 30UND	Número de artículos	SUPER PRECIO	CAJA COLOMBIANA DE SUBSIDIO FAMILIAR	25286	Funza	55,83	8,28
Azúcar refinada	7702059501028	AZUCARINCAUCAEXTRAFINABLANCONAT.X0.5KG	Kilogramos	INCAUCA	ALMACENES PARAISO S A	15001	Tunja	50,00	-0,40
Azúcar refinada	7702104010338	AZUCAR PROVIDENCIA MORENA NAT. X1KG	Kilogramos	PROVIDENCIA	CAJA COLOMBIANA DE SUBSIDIO FAMILIAR	73268	Espinal	50,00	0,56
Azúcar refinada	7702127007025	AZUCAR RIOPAILA MORENA X500G	Gramos	RIOPAILA	KOBA COLOMBIA SAS	5591	Puerto Triunfo	50,00	2,19
Azúcar refinada	7702127007025	AZUCAR RIOPAILA MORENA X500G	Gramos	RIOPAILA	KOBA COLOMBIA SAS	54001	Cúcuta	50,00	2,19
Azúcar refinada	7702127107022	AZUCAR SUPREMA RIOPAILA BLANCA X500G	Gramos	RIOPAILA	JERONIMO MARTINS COLOMBIA SAS	25040	Anolaima	50,00	2,71
Azúcar refinada	7702127107022	AZUCAR SUPREMA RIOPAILA BLANCA X500G	Gramos	RIOPAILA	JERONIMO MARTINS COLOMBIA SAS	25245	El Colegio	50,00	2,71
Azúcar refinada	7702127107022	AZUCAR SUPREMA RIOPAILA BLANCA X500G	Gramos	RIOPAILA	JERONIMO MARTINS COLOMBIA SAS	73319	Guamo	50,00	2,71
Azúcar refinada	7702127107022	AZUCAR SUPREMA RIOPAILA BLANCA X500G	Gramos	RIOPAILA	JERONIMO MARTINS COLOMBIA SAS	73349	Honda	50,00	2,71
Azúcar refinada	7702127107022	AZUCAR SUPREMA RIOPAILA BLANCA X500G	Gramos	RIOPAILA	JERONIMO MARTINS COLOMBIA SAS	76126	Calima	50,00	2,71
Azúcar refinada	7702127107022	AZUCAR SUPREMA RIOPAILA BLANCA X500G	Gramos	RIOPAILA	JERONIMO MARTINS COLOMBIA SAS	76616	Riofrío	50,00	2,71
Jabón de tocador en barra	7702010420962	JABON PROTEX LIMP PROFUNDA 120G	Gramos	PTX LIMP PROF 120G	JERONIMO MARTINS COLOMBIA SAS	8560	Ponedera	50,00	6,37
Jabón de tocador en barra	7702010420962	JABON PROTEX LIMP PROFUNDA 120G	Gramos	PTX LIMP PROF 120G	JERONIMO MARTINS COLOMBIA SAS	13654	San Jacinto	50,00	6,37
Jabón de tocador en barra	7702010420962	JABON PROTEX LIMP PROFUNDA 120G	Gramos	PTX LIMP PROF 120G	JERONIMO MARTINS COLOMBIA SAS	17088	Belalcázar	50,00	6,37
Jabón de tocador en barra	7702010420962	JABON PROTEX LIMP PROFUNDA 120G	Gramos	PTX LIMP PROF 120G	JERONIMO MARTINS COLOMBIA SAS	19397	La Vega	50,00	6,37
Jabón de tocador en barra	7702010420962	JABON PROTEX LIMP PROFUNDA 120G	Gramos	PTX LIMP PROF 120G	JERONIMO MARTINS COLOMBIA SAS	76126	Calima	50,00	6,37
Jabón de tocador en barra	7702010420962	JABON PROTEX LIMP PROFUNDA 120G	Gramos	PTX LIMP PROF 120G	JERONIMO MARTINS COLOMBIA SAS	76736	Sevilla	50,00	6,37
Leche larga vida	7702177014660	LECHE ALQUERIA SMDESCR.X1100ML X6UND	Unidad o Pieza	ALQUERIA	ALMACENES EXITO S.A.	8001	Barranquilla	50,00	0,19
Azúcar refinada	7702127107022	AZUCAR SUPREMA RIOPAILA BLANCA X500G	Gramos	RIOPAILA	JERONIMO MARTINS COLOMBIA SAS	5664	San Pedro	48,29	2,71
Azúcar refinada	7702104018921	AZUCAR PROVIDENCIA ORGANICA X850G	Gramos	PROVIDENCIA	CAJA COLOMBIANA DE SUBSIDIO FAMILIAR	15407	Villa De Leyva	47,62	0,92

Fuente: DANE, PVPAPN, semana 21 - 27 de octubre de 2020.



Si requiere información adicional, contáctenos a través del correo contacto@dane.gov.co
Departamento Administrativo Nacional de Estadística –DANE
Bogotá, Colombia