

### Variaciones en los precios del listado vigente de productos de primera necesidad

El Departamento Administrativo Nacional de Estadística – DANE realizó un operativo en el cual recolectó la información de productores, distribuidores y comercializadores de productos de primera necesidad para los colombianos en tiempos del COVID-19, según lo determina el Decreto 507 del 1 de abril de 2020.

En el artículo 2 de dicho decreto legislativo se estipula que *"el Departamento Administrativo Nacional de Estadística -DANE- asumirá la función de hacer seguimiento cada cinco (5) días de los precios de los listados de productos de primera necesidad de que trata el artículo 1º de este Decreto y de los precios de los insumos requeridos para la elaboración de dichos productos."*

Adicionalmente, en el mismo artículo de la referencia se menciona que el *"DANE entregará un reporte semanal a la Superintendencia de Industria y Comercio –SIC- con la identificación de eventuales variaciones significativas y atípicas en los precios de los productos en función de su comportamiento histórico."*

De acuerdo con lo anterior, el DANE realizó el ejercicio del cálculo de las variaciones diarias de los precios para el agregado de los productos de primera necesidad según el total de la cobertura lograda y departamento, por medio de un índice Laspeyres de base fija, que a su vez permite contar con las variaciones agregadas promedio diarias y las contribuciones (en puntos porcentuales) de cada registro individual a la variación.

Con el objetivo de complementar el análisis de identificación de variaciones significativas, se realizó un ejercicio a partir del cálculo de variaciones acumuladas por producto, marca empresa y municipio. Así, se busca comparar la variación acumulada de los productos, diferenciando por ciudad, para ser comparada con el promedio nacional de la variación acumulada del mismo producto.

Esto significa que si bien en el presente reporte se hacen planteamientos sobre comportamientos agregados, la información dispuesta en la página web del DANE<sup>1</sup>, permite hacer análisis meticulosos a nivel de variaciones para marca, variedad, fuente y ciudad de comercialización del listado de artículos de primera necesidad que referencia la Resolución conjunta 078 de abril 07 de 2020.

En consecuencia, a título de ilustración, se enumeran a continuación algunos resultados agregados que resultan indicativos en cuanto al comportamiento de los precios de los productos en su ciudad de comercialización.

<sup>1</sup> <https://www.dane.gov.co/index.php/estadisticas-por-tema/precios-y-costos/precios-de-venta-al-publico-de-articulos-de-primera-necesidad-pvpapn>

### 1. Principales variaciones compuestas (por producto)

Dentro de la infinidad de posibles análisis que podrán hacerse con estos resultados, en la Tabla 1 se presentan las variaciones diarias entre el 02 de diciembre y el 08 de diciembre y en las últimas dos columnas, las variaciones acumuladas desde el 04 de diciembre y hasta el 08 de diciembre; y desde el 02 de diciembre y hasta el 08 de diciembre (los últimos cinco y siete días, respectivamente).

**Tabla 1. Variaciones compuestas por producto (diciembre 02 - diciembre 08 de 2020)**

Nombre DANE	Variación diaria del precio implícito, según producto (Días de diciembre) (%)							Variación compuesta%	
	02	03	04	05	06	07	08	Del 04 al 08 de diciembre	Del 02 al 08 de diciembre
Papa criolla	-2,12	2,69	-0,38	9,06	-4,78	6,05	-1,01	8,61	9,16
Aceite de girasol	3,54	0,23	-0,52	0,27	0,16	-0,46	0,26	-0,29	3,48
Guantes para examen, no estériles	-0,34	0,15	-0,34	0,41	2,08	0,46	0,34	2,98	2,77
Huevo	0,06	0,97	0,05	0,96	0,16	0,09	0,07	1,33	2,38
Naranja	-13,47	19,24	-0,25	0,27	0,05	-0,21	-0,75	-0,89	2,25
Jabón de tocador en barra	-0,38	1,40	0,06	-0,07	0,57	0,10	0,11	0,78	1,80
Guantes Quirúrgicos	0,99	-0,23	0,52	0,74	-0,63	-0,85	0,93	0,70	1,47
Solución o gel desinfectante a base de alcohol	0,15	0,28	-0,46	0,25	0,57	-0,30	0,53	0,58	1,01
Amoxicilina	0,00	-0,08	0,10	0,11	0,01	-0,01	0,70	0,91	0,83
Leche larga vida	-0,14	0,50	-0,32	-0,14	0,44	0,44	-0,01	0,40	0,76
Hidroxicloroquina	-0,01	1,36	0,11	-0,01	1,35	-0,48	-1,58	-0,62	0,72
Papa negra	3,87	-0,13	-0,98	1,18	-0,12	-0,40	-2,74	-3,06	0,56
Mascarilla quirúrgica convencional	0,01	0,00	0,00	0,43	0,00	0,00	0,00	0,43	0,44
Queso Campesino	0,02	0,21	-0,73	2,28	0,08	-1,30	-0,17	0,11	0,34
Acetaminofén	0,00	0,18	-0,18	0,13	-0,03	0,02	0,06	-0,01	0,17
Naproxeno	-0,03	-0,54	-0,18	0,07	0,27	0,27	0,21	0,64	0,06
Arveja	0,00	-0,18	0,04	-0,09	0,27	0,10	-0,10	0,21	0,04
Azúcar refinada	-0,01	-0,02	-0,08	0,04	0,04	0,04	-0,02	0,02	-0,01
Ibuprofeno	0,01	0,00	-0,20	-0,07	0,07	0,00	0,02	-0,18	-0,18
Arroz para seco	-0,23	0,02	-0,05	-0,02	0,05	0,05	-0,04	-0,01	-0,22
IVERMECTINA	0,09	-0,17	0,14	-0,05	0,04	-0,17	-0,18	-0,22	-0,30
Cebolla cabezona	-1,38	2,88	-0,16	0,17	-0,94	-0,15	-1,28	-2,35	-0,92
Cebolla en rama	2,06	0,79	-1,74	2,03	0,19	-1,52	-4,05	-5,09	-2,37

Fuente: DANE, PVPAPN, 2020

Estos resultados se presentan para cada producto informado por parte de las fuentes seleccionadas por el DANE. La mayor variación acumulada durante los siete días desde el 02 de diciembre y hasta el 08 del mismo mes, se presentó en la papa criolla (9,16%), en tanto el segundo producto con mayor variación fue el aceite de girasol (3,48%).

De otro lado, la mayor variación promedio semanal dentro de los artículos de cuidado personal se presentó en los guantes para examen, no estériles (2,77%).

## **2. Principales variaciones compuestas (por producto y departamento)**

La información en la Tabla 2 permite analizar el comportamiento observado de las principales variaciones compuestas por producto y departamento. En este caso, se observa el comportamiento de la naranja, destacando los departamentos de Huila, Caldas, Quindío y el Distrito Capital.

En este escenario, se destaca también el comportamiento de la papa criolla que presenta la mayor variación semanal en Bogotá D.C. (20,38%), explicada principalmente por la variación observada el 05 de diciembre (17,54%). En el caso de la amoxicilina, se destaca la variación semanal observada en el departamento de Risaralda (29,17%).

Dentro de las veinte mayores variaciones acumuladas dentro de la semana, también sobresale el comportamiento de la solución o gel desinfectante a base de alcohol en los departamentos de Tolima, Caquetá y Nariño.

**Tabla 2. Principales variaciones diarias y acumuladas, según producto y departamento (diciembre 02 - diciembre 08 de 2020)**

Producto	Departamento	Variación diaria del precio implícito, según producto y departamento (%)							Variación acumulada del 02 al 08 de diciembre %
		02	03	04	05	06	07	08	
Amoxicilina	Risaralda	0,00	0,00	0,00	0,00	0,00	0,00	29,17	29,17
Naranja	Huila	-0,42	24,28	0,00	0,00	0,00	0,00	0,00	23,77
Papa criolla	Bogotá D.C.	1,90	0,12	0,50	17,54	-11,53	14,50	-1,40	20,38
IVERMECTINA	Archipiélago De San Andres	0,00	15,08	0,00	0,00	0,00	0,00	3,57	19,19
Naranja	Caldas	-5,83	18,55	0,00	0,00	0,00	0,00	0,00	11,63
Solución o gel desinfectante a base de alcohol	Tolima	5,47	3,82	0,67	0,12	-0,05	0,03	0,06	10,41
Guantes Quirúrgicos	Quindío	0,00	0,00	9,50	1,73	-10,18	0,00	9,50	9,56
Arveja	Norte de Santander	-0,09	-0,40	1,87	-16,47	13,01	11,32	2,55	9,25
Guantes Quirúrgicos	Antioquia	8,00	-4,89	-5,18	2,75	8,00	-14,67	17,60	8,47
Solución o gel desinfectante a base de alcohol	Caquetá	0,00	0,00	0,00	0,00	0,00	6,44	1,54	8,08
Aceite de girasol	Bogotá D.C.	8,33	0,30	-1,79	1,33	0,69	-1,66	0,79	7,93
Naranja	Quindío	-14,19	24,59	0,00	0,00	0,00	0,00	0,00	6,91
Queso Campesino	Antioquia	3,97	1,26	0,20	2,92	-0,87	-0,95	0,16	6,76
Naranja	Bogotá D.C.	-4,01	14,32	-2,32	2,22	0,64	-1,16	-2,07	6,72
Cebolla cabezona	Cundinamarca	0,66	3,81	-3,61	-0,69	4,77	1,47	0,00	6,33
Guantes para examen, no estériles	Atlántico	0,00	-0,38	0,00	0,00	0,05	3,37	3,03	6,14
Solución o gel desinfectante a base de alcohol	Nariño	-0,15	0,51	-6,07	8,47	0,85	2,35	0,53	6,11
Aceite de girasol	Risaralda	4,56	0,87	-0,45	0,81	0,58	-0,67	0,30	6,07
Guantes para examen, no estériles	Bogotá D.C.	-0,59	0,53	-1,11	0,54	6,33	0,63	-0,52	5,77
Guantes Quirúrgicos	Boyacá	2,22	0,00	0,00	0,00	3,33	0,00	0,00	5,63

Fuente: DANE, PVPAPN, 2020

Al comparar la variación acumulada durante la semana a partir de los registros disponibles en el PVPAPN con la máxima variación promedio histórica calculada a partir de los datos disponibles en el IPC, es posible observar que la variación semanal del huevo en Risaralda (3,83%), fue más de 100 veces superior al promedio de la variación semanal histórica observada en el IPC (0,03%), para este artículo en la capital del departamento.

**Tabla 3. Comparación de las principales variaciones acumuladas, según producto y departamento con las máximas variaciones percibidas según el IPC (diciembre 02 - diciembre 08 de 2020)**

Producto	Departamento	Variación promedio diaria del precio implícito, según producto y departamento (Días de diciembre) %							Variación acumulada del 02 al 08 de diciembre %	Máxima variación semanal promedio IPC %	Variación semanal acumulada reportada / variación semanal promedio según el IPC
		02	03	04	05	06	07	08			
Acetaminofén	Tolima	0,18	1,01	0,49	-0,06	0,20	0,58	-0,49	1,91	0,00	10411
Amoxicilina	Tolima	0,00	0,00	0,00	0,00	0,00	0,00	0,19	0,19	0,00	1055
Amoxicilina	Risaralda	0,00	0,00	0,00	0,00	0,00	0,00	29,17	29,17	0,09	341
Jabón de tocador en barra	Nariño	0,74	-1,36	1,77	0,94	2,11	-1,89	2,16	4,48	0,04	121
Huevo	Risaralda	0,02	2,48	0,13	1,09	0,05	0,00	0,02	3,83	0,03	118
Huevo	Norte de Santander	0,00	0,00	0,14	2,15	0,00	0,00	0,00	2,30	0,02	110
Huevo	Boyacá	-0,03	1,31	0,06	1,58	0,16	0,00	0,00	3,11	0,03	92
Huevo	Quindío	0,04	2,81	0,17	0,78	0,08	0,01	0,00	3,93	0,05	83
Jabón de tocador en barra	Valle del Cauca	-0,16	0,88	0,72	0,14	0,55	0,11	0,01	2,27	0,03	81
Queso Campesino	Antioquia	3,97	1,26	0,20	2,92	-0,87	-0,95	0,16	6,76	0,09	76

Fuente: DANE, PVPAPN, 2020

De otro lado, la variación semanal de la amoxicilina en Risaralda (29,17%) fue más de 340 veces superior al promedio de la variación semanal histórica observada en el IPC (0,09%), para los medicamentos en la capital del departamento.

**Tabla 4. Comparación de variaciones acumuladas, según producto y departamento con las máximas variaciones percibidas según el IPC (diciembre 02 - diciembre 08 de 2020)**

Producto	Departamento	Variación acumulada del 02 al 08 de diciembre %	Variación Semanal Promedio IPC %	Variación semanal acumulada reportada / variación semanal promedio según el IPC
Amoxicilina	Risaralda	29,17	0,09	340,94
Naranja	Huila	23,77	1,74	13,69
Papa criolla	Bogotá D.C.	20,38	-0,90	-22,59
Naranja	Caldas	11,63	1,84	6,31
Arveja	Norte de Santander	9,25	1,66	5,59
Aceite de girasol	Bogotá D.C.	7,93	0,37	21,34
Naranja	Quindio	6,91	1,36	5,09
Queso Campesino	Antioquia	6,76	0,09	76,11
Naranja	Bogotá D.C.	6,72	2,19	3,07
Aceite de girasol	Risaralda	6,07	0,32	18,82
Cebolla cabezona	Santander	5,56	-0,52	-10,74
Arveja	Santander	5,42	2,50	2,16
Queso Campesino	Quindio	5,27	0,18	28,78
Cebolla cabezona	Antioquia	4,64	-0,38	-12,27
Aceite de girasol	Atlántico	4,59	0,55	8,29

Fuente: DANE, PVPAPN, 2020

### 3. Principales contribuciones según fuentes, a la variación diaria promedio por producto

El registro de código de barra por establecimiento de comercio que explica la mayor variación diaria por producto (presentada en la naranja, el 03 de diciembre con 19,24%) fue la venta en Supertiendas y Droguerías Olímpica S.A., que aportó 18,98 puntos porcentuales a la variación total.

El 05 de diciembre, la papa criolla presentó una variación diaria de 9,06% siendo la mayor contribución por fuente la observada en Almacenes Éxito S.A., que aportó 8,99 puntos porcentuales a la variación total.

### 4. Principales contribuciones según marcas, a la variación diaria promedio por producto

Para el caso del aceite de girasol, la mayor contribución a la variación total diaria del 02 de diciembre (3,54%) se observó en la referencia "PREMIER" que aportó 3,34 puntos porcentuales a la variación total en este producto.

**5. Análisis estadístico a partir de la variación acumulada de la semana por producto**

A continuación, se presentan algunos ejemplos de productos cuyas variaciones acumuladas están muy por encima de la variación promedio para el total nacional de ese mismo producto. Adicionalmente, se presenta el porcentaje de observaciones cuyas variaciones están alejadas del promedio nacional durante la semana del 02 de diciembre al 08 de diciembre en al menos una desviación estándar:

**Gráfico 1. Distribución variaciones acumuladas por producto**

**CAJ.ACEITE GIRASOL OLEOCALI X900CC.**

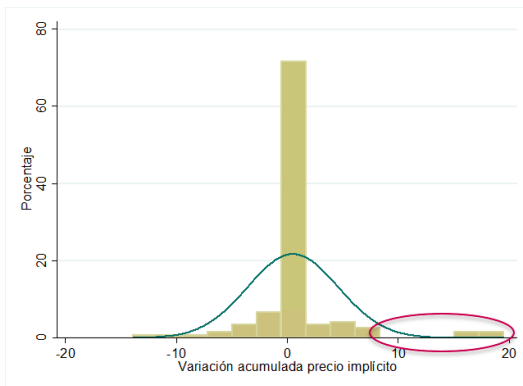

El **7,69%** de los productos se desvían en al menos 1 d.e. de su media

**NOXPIRIN X500MG CAP.PLE.X6CAP**

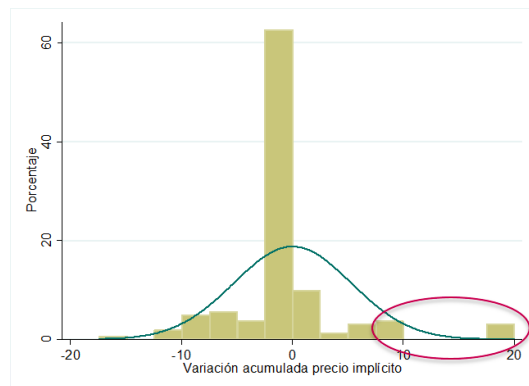

El **9,82%** de los productos se desvían en al menos 1 d.e. de su media

**NOXPIRIN X500MG CAP.PLE.X12CAP**

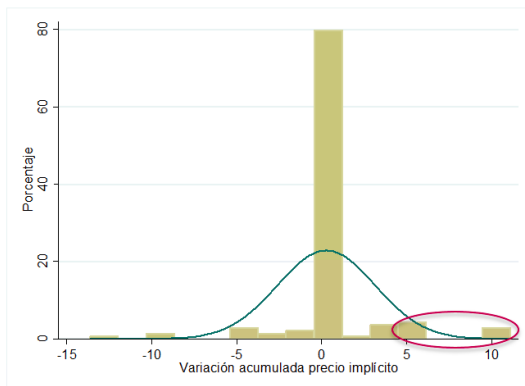

El **10,07%** de los productos se desvían en al menos 1 d.e. de su media

**AMOXAL 500MG CAP.PLE. X15CAP.GSK**

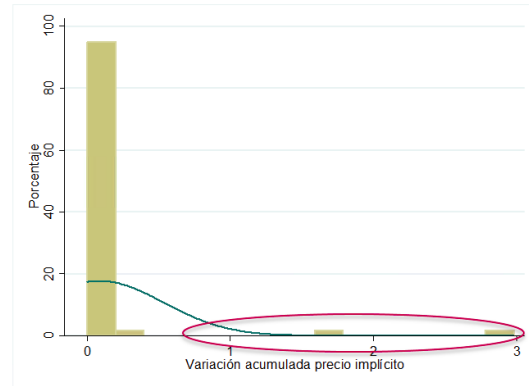

El **3,45%** de los productos se desvían en al menos 1 d.e. de su media

**ARROZ DIANA VITAMOR X5000G**

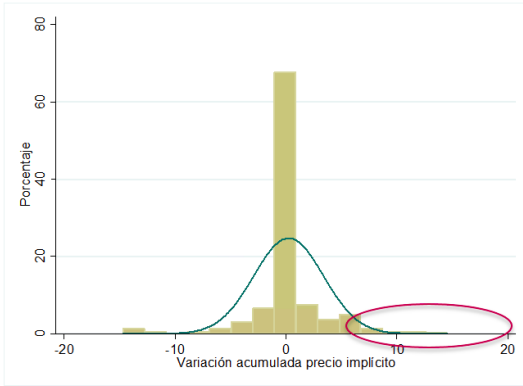

El **9,66%** de los productos se desvían en al menos 1 d.e. de su media

**ARVEJAO VDE IMP 500 GR**

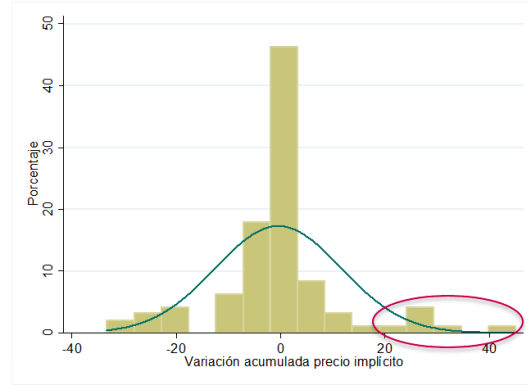

El **10,53%** de los productos se desvían en al menos 1 d.e. de su media

**AZUCAR RIOPAILA MORENA X2.5K**

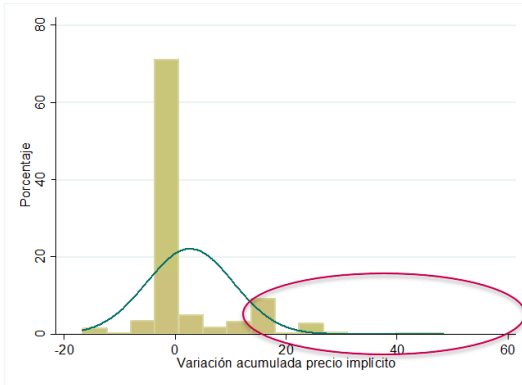

El **15,67%** de los productos se desvían en al menos 1 d.e. de su media

**AZUCAR PROVIDENCIA X2500G**

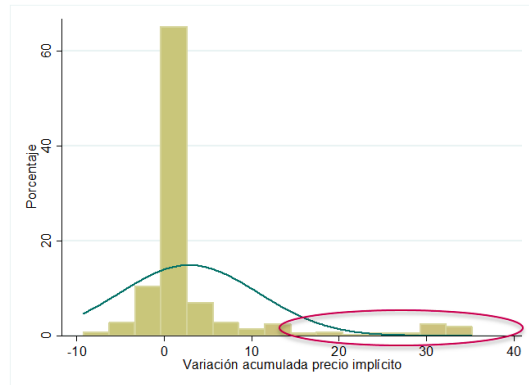

El **10,64%** de los productos se desvían en al menos 1 d.e. de su media

**JABON PROTEX MACADAMIA 3X120G**

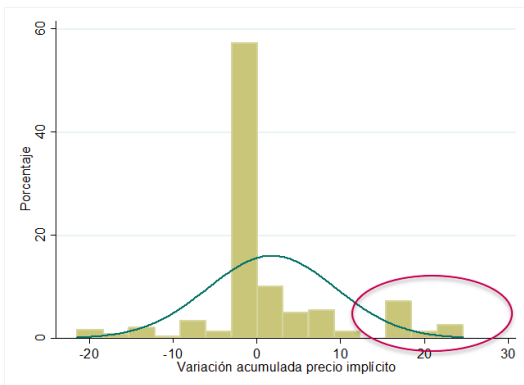

El **12,24%** de los productos se desvían en al menos 1 d.e. de su media

**JABON PROTEX AVENA 120G**

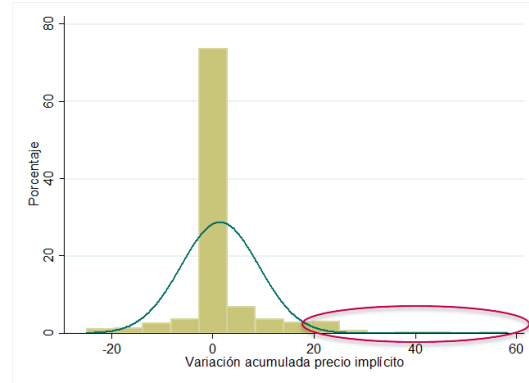

El **10,00%** de los productos se desvían en al menos 1 d.e. de su media



**LECHE ALPINA DESLACT.X1.1L X6UND**

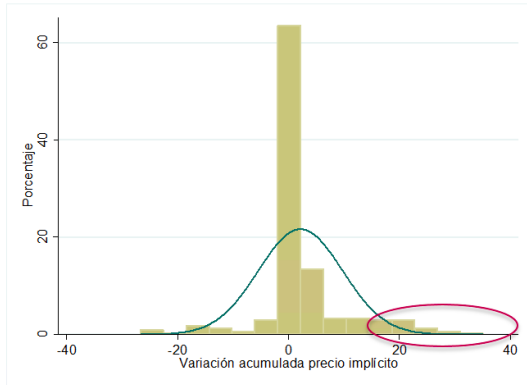

El **12,58%** de los productos se desvían en al menos 1 d.e. de su media

**LECHE ALQUERIA DESLACTOSADA X1100ML**

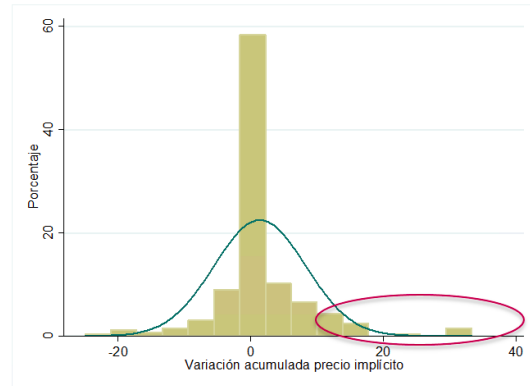

El **11,76%** de los productos se desvían en al menos 1 d.e. de su media

**APRONAX LIQUID 275MG CAP.PLE.X8CAP.BAY**

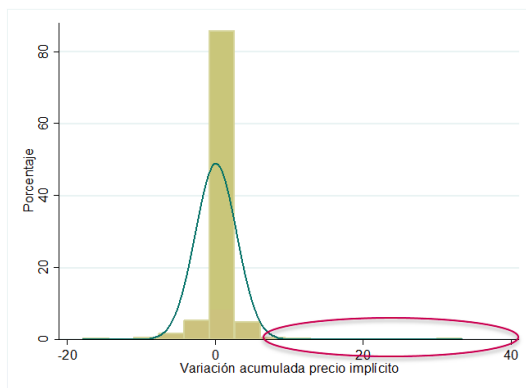

El **6,29%** de los productos se desvían en al menos 1 d.e. de su media

**ALCOHOL MK ANTISEPTICO X350ML**

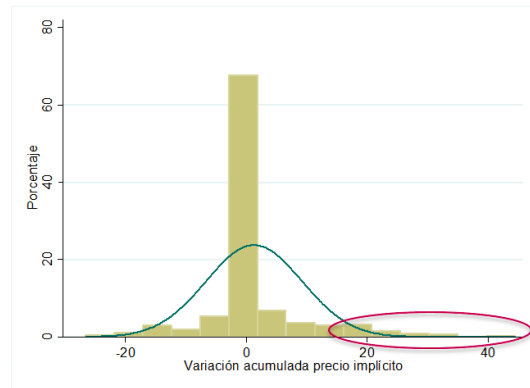

El **10,58%** de los productos se desvían en al menos 1 d.e. de su media

Fuente: DANE, PVPAPN, semana 02 - 08 de diciembre de 2020.

A partir de los ejemplos incluidos en el gráfico 1 es posible identificar cuáles son las empresas y en qué ciudades están ofertando los productos que registraron las variaciones acumuladas más altas durante el periodo de referencia. De esta manera, en el Anexo 1 se incluye la totalidad de productos que se encuentran en las colas de la distribución de la variación acumulada, desagregadas por tipo de precio (implícito y reportado), y por número de desviaciones estándar alejadas de la media.

En la siguiente tabla se presentan los productos que tuvieron mayor número de variaciones acumuladas del precio implícito que superan a la media en al menos una desviación estándar:

**Tabla 5. Productos con mayor número de variaciones acumuladas del precio implícito superiores en más de una desviación estándar a la media.**

Nombre de producto	Número de variaciones
JABON PROTEX OMEGA 3X120G PE	196
ARROZ BLANCO DIANA X1.000G	82
ALCOHOL MK ANTISEPTICO X350ML	67
ALCOHOL MK ANTISEPTICO X700ML	67
AZUCAR RIOPAILA MORENA X1KG	54
AZUCAR RIOPAILA MORENA X2.5K	50
JABON PROTEX AVENA 120G	50
AZUCAR RIOPAILA BLANCA NATURAL X 1KG	43
ARROZ DIANA INTEGRAL NATURAL X1000G	42
JABON PROTEX AVENA 3X120G PE	42
LECHE ALPINA DESLACT.X1.1L X6UND	41
ARROZ DIANA VITAMOR X3000G	40
ARROZ BLANCO DIANA X500G	38
AZUCAR PROVIDENCIA X2500G	38
JABON JOHNSONS ORIGINALX330GRM	37
CAJ.LECHE ALPINA ENTERA X1.1L	36
JABON JOHNSONS ALMENDRAS AVENAX330GRM	34
LECHE ALPINA DESLACTOSADA DESCREM.X1L	34
LECHE ALQUERIA DESLACTOSADA X900ML	33
ARROZ DIANA VITAMOR X5000G	31

Fuente: DANE, PVPAPN, semana 02 - 08 de diciembre de 2020.

De manera complementaria, en la siguiente tabla se presentan las empresas que tuvieron mayor número de variaciones acumuladas del precio implícito que superan a la media en al menos una desviación estándar:

**Tabla 6. Empresas con mayor número de variaciones acumuladas del precio implícito superiores en más de una desviación estándar a la media.**

Empresa	Número de variaciones
SUPERTIENDAS Y DROGUERIAS OLIMPICA S.A.	710
JERONIMO MARTINS COLOMBIA SAS	532
CAJA COLOMBIANA DE SUBSIDIO FAMILIAR	270
CENCOSUD COLOMBIA S.A.	267
ALMACENES EXITO S.A.	176
KOBA COLOMBIA SAS	169

Empresa	Número de variaciones
SUPERTIENDAS CAÑAVERAL S.A.	119
INVERSIONES EURO S.A	110
COOPERATIVA MULTIACTIVA DE SERVICIOS SOLIDARIOS	88
SURTIFAMILIAR S.A.	75
DROGUERIAS Y FARMACIAS CRUZ VERDE S.A.S	67
ETICOS SERRANO GOMEZ LTDA	57
CAJA DE COMPENSACIÓN FAMILIAR DEL VALLE DEL CAUCA	54
UNION DE DROGUISTAS S.A.	50
ALMACENES LA 14 S.A.	46
CARIBE S.A.	44
PARRA ISAZA GRUPO INVERSIONISTA SAS	44
INVERSIONES MERCA Z S.A	43
SUPERMERCADOS MAS POR MENOS S.A.S	41
COMERCIALIZADORA MONTES DE COLOMBIA SAS	39
MERCAVA S.A.	39
MAKRO SUPERMAYORISTA S.A.S	38
FARMATODO COLOMBIA SA	37
SUPERMERCADO LA GRAN COLOMBIA S.A.	36

Fuente: DANE, PVPAPN, semana 02 - 08 de diciembre de 2020.

Por último, se presentan los productos que registraron las mayores variaciones acumuladas durante el periodo de referencia. El "AZUCAR MORENA INCAUCAX500G", vendido por COMERCIALIZADORA MONTES DE COLOMBIA SAS en Villa Del Rosario, registró una variación acumulada del precio implícito de 83,33%, mientras que el promedio nacional de la variación acumulada de ese mismo producto se ubicó en 2,07%. De acuerdo con la serie diaria de precios, el precio implícito fue de \$1.500 el 01 de diciembre, pasó de \$1.500 el 02 de diciembre a \$1.000 el 06 de diciembre, luego el precio implícito subió nuevamente a \$1.500 para el 07 de diciembre y nuevamente subió a \$2.000 para el 08 de diciembre. Cabe resaltar que el precio reportado no varió, toda la semana fue de \$1.571.

Le sigue la "LECHE ALPINA DESLACTOSADA X200ML", vendido por CAJA COLOMBIANA DE SUBSIDIO FAMILIAR en Girardot, cuya variación semanal acumulada fue de 66,67%, mientras que ese mismo producto en el promedio nacional registró una variación de 2,18%. Como se puede apreciar en la serie de precios diarios, el precio implícito de dicho producto pasó de \$1.571 el 01 de diciembre a \$1.500 el 04 de diciembre; luego bajó a \$1.000 el 05 de diciembre y subió a \$2.000 el 06 de diciembre. Por su parte, es importante resaltar que el precio reportado fue de \$1.500 el 01 y 04 de diciembre, bajó a \$1.200 el 05 de diciembre y subió a \$1.500 el 06 de diciembre.

Se invita a consultar el Anexo 1 para conocer la lista completa de productos con variaciones acumuladas superiores al promedio nacional en al menos una y dos desviaciones estándar.

**Tabla 7. Productos con mayor variación acumulada del precio implícito**

Nombre DANE	Código de barras	Nombre producto	Unidad de Medida	Marca	Empresa	DIVIPOLA	Municipio	Variación acumulada (%)	Variación promedio acumulada del producto total nacional (%)
Azúcar refinada	7702059201027	AZUCAR MORENA INCAUCA X500G	Gramos	INCAUCA	COMERCIALIZADORA MONTES DE COLOMBIA SAS	54874	Villa Del Rosario	83,33	2,07
Leche larga vida	7702001044481	LECHE ALPINA DESLACTOSADA X200ML	Mililitros	ALPINA	CAJA COLOMBIANA DE SUBSIDIO FAMILIAR	25307	Girardot	66,67	2,18
Azúcar refinada	7702059401021	AZUCAR INCAUCA BLANCO ESPECIAL X500G	Gramos	INCAUCA	CAJA COLOMBIANA DE SUBSIDIO FAMILIAR	63001	Armenia	66,67	2,33
Naranja	7704105204952	NARANJA TANGALO	Número de artículos	Burica	PARRA ISAZA GRUPO INVERSIONISTA SAS	15238	Duitama	62,95	10,22
Guantes para examen, no estériles	7707228362356	GUANTE ALFA SAFE NITRILO PAR AZUL T.L	Número de artículos	ALFASAFE	BRECCIA SALUD S A S	11001	Bogotá D.C.	60,15	1,50
Guantes para examen, no estériles	7707228360246	GTE QUIRGALFA SAFE LATEX PAR ESTE.T.7.5	Número de artículos	ALFASAFE	BRECCIA SALUD S A S	11001	Bogotá D.C.	60,03	0,40
Jabón de tocador en barra	7509546076133	PROTEX PRO HIDRATA PL ARGAN BS 3X90GR	Gramos	PTX PROHIDRA3X90GR	CENCOSUD COLOMBIA S.A.	54001	Cúcuta	60,00	1,25
Jabón de tocador en barra	7702010420955	JABON PROTEX AVENA 120G	Gramos	PTXA 120G	UNION DE DROGUISTAS S.A.	68276	Floridablanca	58,33	1,35
Leche larga vida	7705436075624	LECHE DESLACTOSADA 1100 ML	Mililitros	CELEMA	SURTFAMILIAR S.A.	76834	Tuluá	51,83	2,45
Jabón de tocador en barra	7702310021975	JABON CAREY TOCADOR CREM.HIDRATANTE XGART	Número de artículos	CAREY	SUPERTIENDAS CAÑAVERAL S.A.	76001	Cali	51,11	2,19
Papa criolla	7701001018621	PAPA CRIOLLA	Gramos	EXITO MARCA PROPIA	ALMACENES EXITO S.A.	11001	Bogotá D.C.	51,09	3,56
Jabón de tocador en barra	7702010410864	JABON PALMOLIVE GRANADA 120G	Gramos	PAL GRANADA 120G	ESPEJO CAMARGO JOSE MARIO	15238	Duitama	50,15	3,09
Azúcar refinada	7702059201027	AZUCAR MORENA INCAUCA X500G	Gramos	INCAUCA	COMERCIALIZADORA MERCALDAS S.A.	17486	Neira	50,00	2,07
Azúcar refinada	7702059501028	AZUCAR INCAUCA AEXTRAFIN BLANCONAT.X0.5KG	Kilogramos	INCAUCA	MERCAPAVA S.A.	76520	Palmira	50,00	-0,07
Azúcar refinada	7702127107022	AZUCAR SUPREMA RIOPAILA BLANCA X500G	Gramos	RIOPAILA	JERONIMO MARTINS COLOMBIA SAS	76318	Guacarí	50,00	0,57
Azúcar refinada	7702127107022	AZUCAR SUPREMA RIOPAILA BLANCA X500G	Gramos	RIOPAILA	JERONIMO MARTINS COLOMBIA SAS	76364	Jamundí	50,00	0,57
Guantes Quirúrgicos	7702098039070	PROM FIBRA LA MAQUINA ESPECIAL X2NAR	Número de artículos	LA MAQUINA	CENCOSUD COLOMBIA S.A.	76147	Cartago	50,00	1,11
Jabón de tocador en barra	7509546650173	PO NAT. SECRETA PITAHAYA 3 X 120 G	Kilogramos	PONATSECPIT3X120GR	FARMATODO COLOMBIA SA	11001	Bogotá D.C.	50,00	1,09
Leche larga vida	7702001045204	LECHE ALPINA ENTERA X 200ML	Mililitros	ALPINA	SUPERTIENDAS Y DROGUERIAS OLIMPICA S.A.	25175	Chia	50,00	1,22
Leche larga vida	7702001045204	LECHE ALPINA ENTERA X 200ML	Mililitros	ALPINA	SUPERTIENDAS Y DROGUERIAS OLIMPICA S.A.	76109	Buenaventura	50,00	1,22

Fuente: DANE, PVPAPN, semana 02 - 08 de diciembre de 2020.



Si requiere información adicional, contáctenos a través del correo

**contacto@dane.gov.co**

Departamento Administrativo Nacional de Estadística –DANE  
Bogotá, Colombia