

Variaciones en los precios del listado vigente de productos de primera necesidad

El Departamento Administrativo Nacional de Estadística – DANE realizó un operativo en el cual recolectó la información de productores, distribuidores y comercializadores de productos de primera necesidad para los colombianos en tiempos del COVID-19, según lo determina el Decreto 507 del 1 de abril de 2020.

En el artículo 2 de dicho decreto legislativo se estipula que *"el Departamento Administrativo Nacional de Estadística -DANE- asumirá la función de hacer seguimiento cada cinco (5) días de los precios de los listados de productos de primera necesidad de que trata el artículo 1º de este Decreto y de los precios de los insumos requeridos para la elaboración de dichos productos."*

Adicionalmente, en el mismo artículo de la referencia se menciona que el *"DANE entregará un reporte semanal a la Superintendencia de Industria y Comercio –SIC- con la identificación de eventuales variaciones significativas y atípicas en los precios de los productos en función de su comportamiento histórico."*

De acuerdo con lo anterior, el DANE realizó el ejercicio del cálculo de las variaciones diarias de los precios para el agregado de los productos de primera necesidad según el total de la cobertura lograda y departamento, por medio de un índice Laspeyres de base fija, que a su vez permite contar con las variaciones agregadas promedio diarias y las contribuciones (en puntos porcentuales) de cada registro individual a la variación.

Con el objetivo de complementar el análisis de identificación de variaciones significativas, se realizó un ejercicio a partir del cálculo de variaciones acumuladas por producto, marca empresa y municipio. Así, se busca comparar la variación acumulada de los productos, diferenciando por ciudad, para ser comparada con el promedio nacional de la variación acumulada del mismo producto.

Esto significa que si bien en el presente reporte se hacen planteamientos sobre comportamientos agregados, la información dispuesta en la página web del DANE¹, permite hacer análisis meticulosos a nivel de variaciones para marca, variedad, fuente y ciudad de comercialización del listado de artículos de primera necesidad que referencia la Resolución conjunta 078 de abril 07 de 2020.

En consecuencia, a título de ilustración, se enumeran a continuación algunos resultados agregados que resultan indicativos en cuanto al comportamiento de los precios de los productos en su ciudad de comercialización.

¹ <https://www.dane.gov.co/index.php/estadisticas-por-tema/precios-y-costos/precios-de-venta-al-publico-de-articulos-de-primera-necesidad-pvpapn>

1. Principales variaciones compuestas (por producto)

Dentro de la infinidad de posibles análisis que podrán hacerse con estos resultados, en la Tabla 1 se presentan las variaciones diarias entre el 23 de diciembre y el 29 de diciembre y en las últimas dos columnas, las variaciones acumuladas desde el 25 de diciembre y hasta el 29 de diciembre; y desde el 23 de diciembre y hasta el 29 de diciembre (los últimos cinco y siete días, respectivamente).

Tabla 1. Variaciones compuestas por producto (diciembre 23 - diciembre 29 de 2020)

Nombre DANE	Variación diaria del precio implícito, según producto (Días de diciembre) (%)							Variación compuesta%	
	23	24	25	26	27	28	29	Del 25 al 29 de diciembre	Del 23 al 29 de diciembre
Papa criolla	-2,17	7,78	-0,51	2,21	0,25	-0,13	-1,30	0,49	5,96
Cebolla cabezona	2,59	2,16	0,53	-0,82	-0,74	0,18	-0,14	-1,00	3,75
Queso Campesino	-8,31	-2,01	14,68	0,69	-0,08	-0,60	0,46	15,23	3,53
Naranja	-15,08	21,50	1,06	0,55	-0,71	-0,21	-0,36	0,32	3,50
Jabón de tocador en barra	-0,18	2,29	0,39	-1,80	1,72	0,24	0,16	0,67	2,79
Aceite de girasol	-0,41	0,39	0,08	-1,95	2,65	0,21	-0,11	0,83	0,80
Solución o gel desinfectante a base de alcohol	-0,34	0,95	0,19	-0,20	0,20	0,00	-0,12	0,07	0,69
Acetaminofén	-0,25	1,31	0,39	-0,67	0,09	-0,45	0,18	-0,46	0,60
Leche larga vida	0,01	0,08	0,47	0,01	0,05	-0,10	0,05	0,48	0,58
Huevo	-0,24	-0,14	-0,02	0,12	0,37	0,24	0,04	0,75	0,37
Azúcar refinada	0,00	-0,02	0,01	-0,03	0,03	0,21	0,10	0,30	0,27
Ibuprofeno	0,00	0,00	0,00	0,00	0,00	0,00	-0,02	-0,02	-0,02
IVERMECTINA	-0,48	0,70	0,10	-0,09	0,03	-0,36	0,05	-0,28	-0,06
Mascarilla quirúrgica convencional	-0,10	0,00	0,38	-0,25	-0,03	-0,05	-0,02	0,04	-0,06
Arroz para seco	0,18	-0,04	0,03	-0,03	-0,15	-0,05	-0,08	-0,29	-0,15
Amoxicilina	-0,19	0,04	0,04	0,11	-0,18	0,09	-0,10	-0,04	-0,19
Naproxeno	-0,11	-0,15	-0,07	0,12	-0,14	-0,02	0,02	-0,09	-0,34
Arveja	0,24	-0,61	0,29	0,01	0,11	0,14	-0,76	-0,21	-0,58
Guantes Quirúrgicos	0,62	-0,15	-1,63	-0,19	-0,18	1,80	-0,99	-1,22	-0,76
Guantes para examen, no estériles	-0,47	-0,15	0,31	-0,23	0,39	-0,10	-0,80	-0,44	-1,05
Papa negra	2,12	-0,27	-0,82	1,05	0,07	-0,48	-4,15	-4,34	-2,57
Hidroxicloraquina	-1,40	0,00	0,00	0,00	0,00	0,00	-1,38	-1,38	-2,76
Cebolla en rama	9,39	1,14	-0,04	0,47	-0,67	-1,79	-10,54	-12,36	-3,03

Fuente: DANE, PVPAPN, 2020

Estos resultados se presentan para cada producto informado por parte de las fuentes seleccionadas por el DANE. La mayor variación acumulada durante los siete días desde el 23 de diciembre y hasta el 29 del mismo mes, se presentó en la papa criolla (5,96%), en tanto el segundo producto con mayor variación fue la cebolla cabezona (3,75%).

De otro lado, la mayor variación promedio semanal dentro de los artículos de cuidado personal se presentó en el jabón de tocador en barra (2,79%).

2. Principales variaciones compuestas (por producto y departamento)

La información en la Tabla 2 permite analizar el comportamiento observado de las principales variaciones compuestas por producto y departamento. En este caso, se observa el comportamiento de la naranja destacando los departamentos de Norte de Santander, Valle del Cauca, Tolima, Antioquia, Caldas y Santander.

En este escenario, se destaca también el comportamiento de la papa criolla que presenta la mayor variación semanal en el departamento del Valle del Cauca (26,39%), explicada principalmente por la variación observada el 24 de diciembre (27,68%). En el caso de la cebolla cabezona, se destaca la variación semanal observada en el departamento de Cesar (25,00%).

Dentro de las veinte mayores variaciones acumuladas dentro de la semana, también sobresale el comportamiento de la solución o gel desinfectante a base de alcohol en el Archipiélago de San Andrés y Arauca.

Tabla 2. Principales variaciones diarias y acumuladas, según producto y departamento (diciembre 23 - diciembre 29 de 2020)

Producto	Departamento	Variación diaria del precio implícito, según producto y departamento (%)							Variación acumulada del 23 al 29 de diciembre %
		23	24	25	26	27	28	29	
Naranja	Norte de Santander	-3,31	26,15	0,00	0,00	8,61	-3,83	0,00	27,41
Papa criolla	Valle del Cauca	-9,18	27,68	1,08	-1,86	0,47	1,68	7,55	26,39
Cebolla cabezona	Cesar	0,00	25,00	0,00	0,00	0,00	0,00	0,00	25,00
Cebolla en rama	Magdalena	0,00	23,11	0,00	0,00	0,00	0,00	0,00	23,11
Solución o gel desinfectante a base de alcohol	Archipiélago De San Andres	0,00	0,00	0,00	0,12	5,79	11,06	0,00	17,64
Queso Campesino	Casanare	0,00	-5,16	23,04	0,00	0,00	1,47	-2,58	15,36
Papa criolla	Santander	0,88	1,30	8,14	-1,05	-5,64	11,22	-0,27	14,44
Naranja	Valle del Cauca	-13,36	23,42	5,33	0,18	-0,55	-0,38	-0,02	11,77
Cebolla cabezona	Boyacá	10,76	0,00	0,00	0,00	0,00	0,00	0,00	10,76
Cebolla cabezona	Santander	0,00	9,91	0,00	0,00	0,00	0,00	0,00	9,91
Naranja	Tolima	-14,45	22,83	0,27	1,72	-8,37	11,69	0,00	9,68
Jabón de tocador en barra	Meta	0,07	7,19	-0,02	0,01	2,22	-0,05	-0,07	9,50
Naranja	Antioquia	-2,70	4,04	-3,06	4,16	-0,74	-0,47	8,14	9,21
Naranja	Caldas	-8,64	20,48	-1,75	0,87	-1,24	0,71	0,00	8,49
Queso Campesino	Cundinamarca	0,06	-3,15	10,66	0,33	-0,31	-0,60	0,28	6,92
Solución o gel desinfectante a base de alcohol	Arauca	0,00	0,00	0,00	0,00	0,00	0,00	6,82	6,82
Naranja	Santander	0,00	6,67	0,00	0,00	0,00	0,00	0,00	6,67
Guantes Quirúrgicos	Norte de Santander	0,71	0,00	5,60	0,00	0,00	0,00	0,00	6,35
Acetaminofén	Casanare	0,00	0,00	0,00	0,00	-0,25	0,17	6,38	6,29
Cebolla en rama	Valle del Cauca	5,15	1,95	0,29	0,64	-0,93	-4,38	3,62	6,21

Fuente: DANE, PVPAPN, 2020

Al comparar la variación acumulada durante la semana a partir de los registros disponibles en el PVPAPN con la máxima variación promedio histórica calculada a partir de los datos disponibles en el IPC, es posible observar que la variación semanal de la papa criolla en Santander (14,44%), fue

más de 780 veces superior al promedio de la variación semanal histórica observada en el IPC (0,02%), para este artículo en la capital del departamento.

Tabla 3. Comparación de las principales variaciones acumuladas, según producto y departamento con las máximas variaciones percibidas según el IPC (diciembre 23 - diciembre 29 de 2020)

Producto	Departamento	Variación promedio diaria del precio implícito, según producto y departamento (Días de diciembre) %							Variación acumulada del 23 al 29 de diciembre %	Máxima variación semanal promedio IPC %	Variación semanal acumulada reportada / variación semanal promedio según el IPC
		23	24	25	26	27	28	29			
Acetaminofén	Tolima	-0,55	0,21	0,16	0,03	0,54	0,60	-0,18	0,81	0,00	4400
Papa criolla	Santander	0,88	1,30	8,14	-1,05	-5,64	11,22	-0,27	14,44	0,02	789
Aceite de girasol	La Guajira	-0,08	-0,34	0,00	-0,81	6,83	0,62	0,00	6,17	0,05	113
Jabón de tocador en barra	Nariño	-0,25	0,91	-2,18	2,65	0,05	0,00	2,66	3,81	0,04	103
Jabón de tocador en barra	Valle del Cauca	0,10	1,19	0,91	-1,32	1,04	0,35	0,11	2,37	0,03	85
Jabón de tocador en barra	Caldas	0,30	4,80	-0,01	-0,24	0,28	0,25	0,07	5,50	0,07	83
Jabón de tocador en barra	Magdalena	-0,11	3,98	0,70	-2,16	1,68	-0,24	0,08	3,88	0,06	67
Jabón de tocador en barra	La Guajira	0,81	-1,32	0,27	-3,01	8,42	-0,29	-0,02	4,56	0,07	65
Jabón de tocador en barra	Risaralda	-0,05	4,73	0,51	-0,67	0,45	0,01	-0,04	4,94	0,08	60
Jabón de tocador en barra	Meta	0,07	7,19	-0,02	0,01	2,22	-0,05	-0,07	9,50	0,17	55

Fuente: DANE, PVPAPN, 2020

De otro lado, la variación semanal del aceite de girasol en La Guajira (6,17%) fue más de 110 veces superior al promedio de la variación semanal histórica observada en el IPC (0,05%), para el aceite en la capital del departamento.

Tabla 4. Comparación de variaciones acumuladas, según producto y departamento con las máximas variaciones percibidas según el IPC (diciembre 23 - diciembre 29 de 2020)

Producto	Departamento	Variación acumulada del 23 al 29 de diciembre %	Variación Semanal Promedio IPC %	Variación semanal acumulada reportada / variación semanal promedio según el IPC
Naranja	Norte de Santander	27,41	2,26	12,11
Papa criolla	Valle del Cauca	26,39	-1,17	-22,61
Cebolla cabezona	Cesar	25,00	1,14	21,95
Cebolla en rama	Magdalena	23,11	1,14	20,34
Papa criolla	Santander	14,44	0,02	788,98
Naranja	Valle del Cauca	11,77	1,27	9,28
Cebolla cabezona	Boyacá	10,76	-0,65	-16,59
Cebolla cabezona	Santander	9,91	-0,52	-19,15
Naranja	Tolima	9,68	1,24	7,78
Jabón de tocador en barra	Meta	9,50	0,17	55,46
Naranja	Antioquia	9,21	1,57	5,86
Naranja	Caldas	8,49	1,84	4,60
Naranja	Santander	6,67	2,74	2,43
Cebolla en rama	Valle del Cauca	6,21	2,72	2,28
Aceite de girasol	La Guajira	6,17	0,05	113,44

Fuente: DANE, PVPAPN, 2020

3. Principales contribuciones según fuentes, a la variación diaria promedio por producto

El registro de código de barra por establecimiento de comercio que explica la mayor variación diaria por producto (presentada en la naranja, el 24 de diciembre con 21,50%) fue la vendida en Supertiendas y Droguerías Olímpica S.A., que aportó 21,48 puntos porcentuales a la variación total.

El 25 de diciembre, el queso campesino presentó una variación diaria de 14,68% siendo la mayor contribución por fuente la observada en Almacenes Éxito S.A., que aportó 9,36 puntos porcentuales a la variación total.

4. Principales contribuciones según marcas, a la variación diaria promedio por producto

Para el caso de la cebolla en rama, la mayor contribución a la variación total diaria del 23 de diciembre (9,39%) se observó en la referencia "Cepav" que aportó 3,69 puntos porcentuales a la variación total en este producto.

5. Análisis estadístico a partir de la variación acumulada de la semana por producto

A continuación, se presentan algunos ejemplos de productos cuyas variaciones acumuladas están muy por encima de la variación promedio para el total nacional de ese mismo producto. Adicionalmente, se presenta el porcentaje de observaciones cuyas variaciones están alejadas del promedio nacional durante la semana del 23 de diciembre al 29 de diciembre en al menos una desviación estándar:

Gráfico 1. Distribución variaciones acumuladas por producto

CAJ.ACEITE GIRASOL PREMIER X1000CC

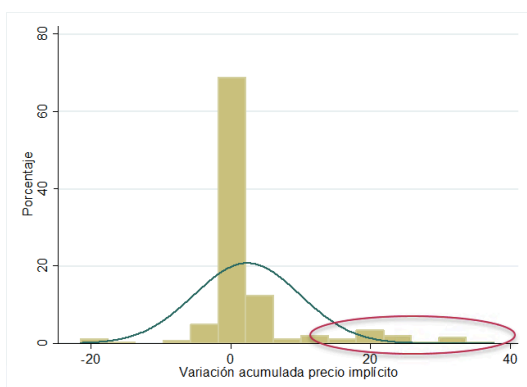

El **10,57%** de los productos se desvían en al menos 1 d.e. de su media

ACEITE FINO SOYA GIRASOL X1.8L

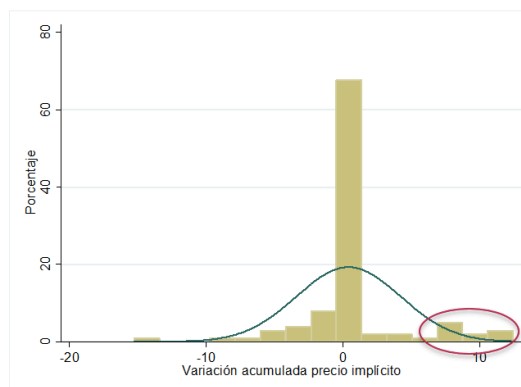

El **10,78%** de los productos se desvían en al menos 1 d.e. de su media

CARDIOASPIRINA 81MG TAB PLE X30TAB BAY

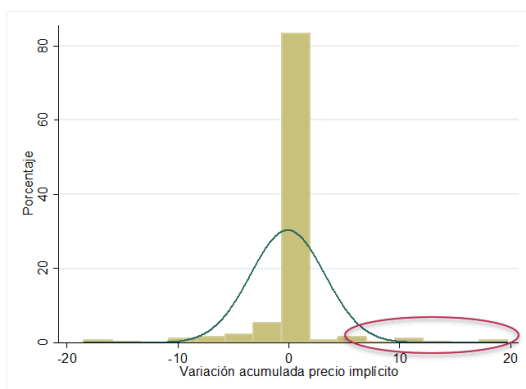

El **4,65%** de los productos se desvían en al menos 1 d.e. de su media

ACETAMINOFEN LAS 500MG TAB. PLE.X100TAB

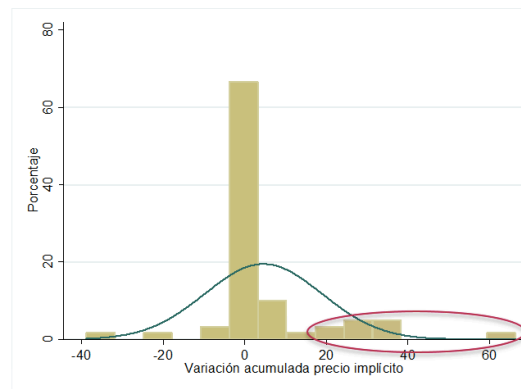

El **15,00%** de los productos se desvían en al menos 1 d.e. de su media

ARROZ DIANA PREMIUM COCO X500G

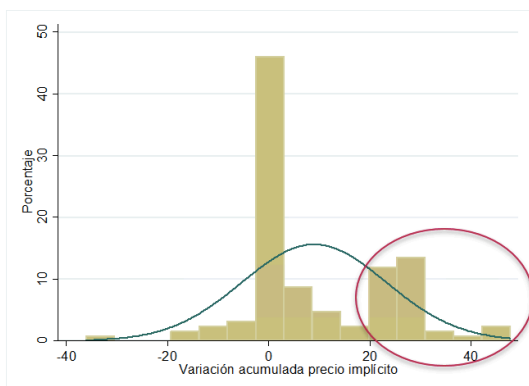

El **23,81%** de los productos se desvían en al menos 1 d.e. de su media

ARROZ BLA.DIANA PREMIUM X2500G

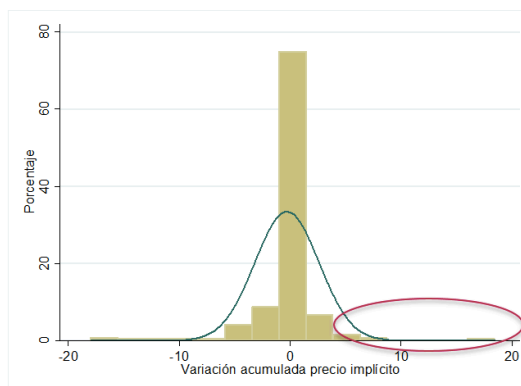

El **6,30%** de los productos se desvían en al menos 1 d.e. de su media

AZUCAR RIOPAILA SUPREMA BLANCA X2.5KG

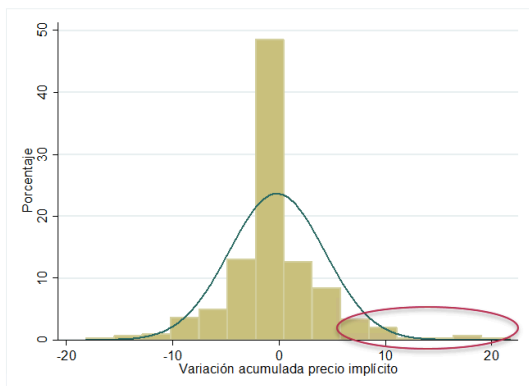

El **10,63%** de los productos se desvían en al menos 1 d.e. de su media

AZUCAR INCAUCA MORENA X1KG

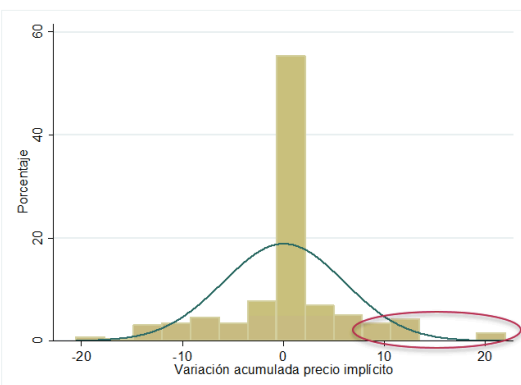

El **11,15%** de los productos se desvían en al menos 1 d.e. de su media

JABON PROTEX LIMP PROFUNDA 120G

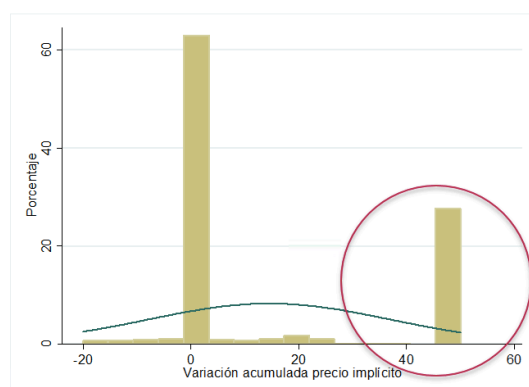

El **27,60%** de los productos se desvían en al menos 1 d.e. de su media

JABON PROTEX AVENA 3X120G PE

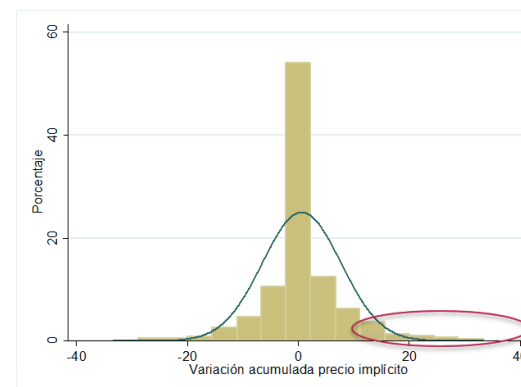

El **10,98%** de los productos se desvían en al menos 1 d.e. de su media

LECHE ALPINA DESLACT.X1.1L X6UND

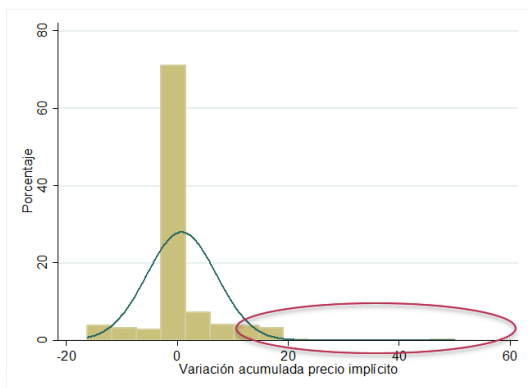

El **10,76%** de los productos se desvían en al menos 1 d.e. de su media

LECHE ALQUERIA DESLACTOSADA X900MLX6UND

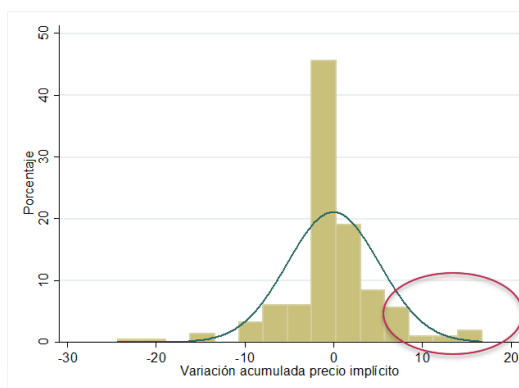

El **11,16%** de los productos se desvían en al menos 1 d.e. de su media

APRONAX LIQUID 275MG CAP.PLE.X8CAP.BAY

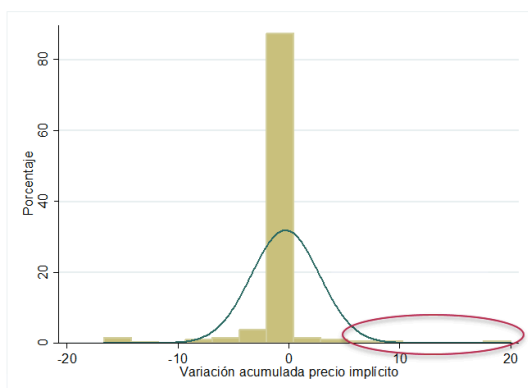

El **2,84%** de los productos se desvían en al menos 1 d.e. de su media

ALCOHOL MK ANTISEPTICO X350ML

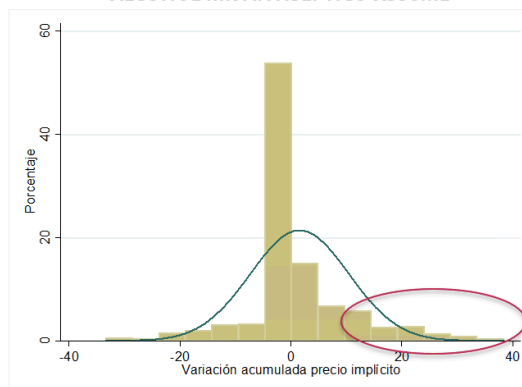

El **13,02%** de los productos se desvían en al menos 1 d.e. de su media

Fuente: DANE, PVPAPN, semana 23 - 29 de diciembre de 2020.

A partir de los ejemplos incluidos en el gráfico 1 es posible identificar cuáles son las empresas y en qué ciudades están ofertando los productos que registraron las variaciones acumuladas más altas durante el periodo de referencia. De esta manera, en el Anexo 1 se incluye la totalidad de productos que se encuentran en las colas de la distribución de la variación acumulada, desagregadas por tipo de precio (implícito y reportado), y por número de desviaciones estándar alejadas de la media.

En la siguiente tabla se presentan los productos que tuvieron mayor número de variaciones acumuladas del precio implícito que superan a la media en al menos una desviación estándar:

Tabla 5. Productos con mayor número de variaciones acumuladas del precio implícito superiores en más de una desviación estándar a la media.

Nombre de producto	Número de variaciones
JABON PROTEX LIMP PROFUNDA 120G	154
ALCOHOL MK ANTISEPTICO X350ML	75
JABON PROTEX AVENA 3X120G PE	63
ALCOHOL MK ANTISEPTICO X700ML	60
AZUCAR RIOPAILA MORENA X1KG	57
AZUCAR RIOPAILA BLANCA NATURAL X 1KG	52
LECHE ALQUERIA ENTERA X6UND	43
ARROZ DIANA VITAMOR X3000G	42
CAJ.LECHE ALPINA ENTERA X1.1L	38
LECHE ALPINA DESLACTOSADA DESCREM.X1L	35
ARROZ BLANCO DIANA X500G	34
LECHE ALPINA DESLACT.X1.1L X6UND	34
LECHE ALPINA DESLACTOSADA MAXIL.X1.1L	34
LECHE ALPINA ENTERA X1LITRO	33
AZUCAR RIOPAILA SUPREMA BLANCA X2.5KG	32
JABON PROTEX AVENA 120G	32
LECHE DESLACTOSADA ALPINA X4UND	32
ARROZ DIANA INTEGRAL NATURAL X1000G	31
AZUCAR PROVIDENCIA X2500G	31
ARROZ DIANA PREMIUM COCO X500G	30

Fuente: DANE, PVPAPN, semana 23 - 29 de diciembre de 2020.

De manera complementaria, en la siguiente tabla se presentan las empresas que tuvieron mayor número de variaciones acumuladas del precio implícito que superan a la media en al menos una desviación estándar:

Tabla 6. Empresas con mayor número de variaciones acumuladas del precio implícito superiores en más de una desviación estándar a la media.

Empresa	Número de variaciones
SUPERTIENDAS Y DROGUERIAS OLIMPICA S.A.	893
JERONIMO MARTINS COLOMBIA SAS	509
CENCOSUD COLOMBIA S.A.	384
INVERSIONES EURO S.A	170

Empresa	Número de variaciones
CAJA COLOMBIANA DE SUBSIDIO FAMILIAR	166
COOPERATIVA MULTIACTIVA DE SERVICIOS SOLIDARIOS	131
ALMACENES EXITO S.A.	101
SURTIFAMILIAR S.A.	62
SUPERTIENDAS CAÑAVERAL S.A.	61
INVERCOMER DEL CARIBE S.A.S.	46
DROGUERIAS Y FARMACIAS CRUZ VERDE S.A.S	40
ETICOS SERRANO GOMEZ LTDA	40
ALMACENES LA 14 S.A.	38
MAKRO SUPERMAYORISTA S.A.S	38
KOBA COLOMBIA SAS	36
CAJA DE COMPENSACIÓN FAMILIAR DEL VALLE DEL CAUCA	34
CARIBE S.A.	33
COLOMBIANA DE COMERCIO S.A.	30
UNION DE DROGUISTAS S.A.	30
SUPERMERCADO LA GRAN COLOMBIA S.A.	26
FARMATODO COLOMBIA SA	24
MERCADO ZAPATOCA SA	21
PARRA ISAZA GRUPO INVERSIONISTA SAS	21
ALMACENES PARAISO S A	20

Fuente: DANE, PVPAPN, semana 23 - 29 de diciembre de 2020.

Por último, se presentan los productos que registraron las mayores variaciones acumuladas durante el periodo de referencia. El "ACETAMINOFEN LAS 500MG TAB. PLE.X100TAB", vendido por CAJA COLOMBIANA DE SUBSIDIO FAMILIAR en Bolívar Cauca, registró una variación acumulada del precio implícito de 66,39%, mientras que el promedio nacional de la variación acumulada de ese mismo producto se ubicó en 4,57%. De acuerdo con la serie diaria de precios, el precio implícito pasó de \$1.368 el 22 de diciembre a \$1.364 el 23 de diciembre, luego el precio implícito subió a \$1.600 para el 24 de diciembre, subió a \$1.667 el 25 de diciembre, bajó a \$1.000 el 27 de diciembre, subió a \$1.500 para el 28 de diciembre y bajó a \$1.429 el 29 de diciembre. Cabe resaltar que el precio reportado fue de \$1.362 para los días 22 y 23 de diciembre, subió a \$1.565 para los días 24 y 25 de diciembre, bajó a \$1.362 el 27 de diciembre y se mantuvo estable los días 28 y 29 de diciembre.

Le sigue el "AZUCAR INCAUCA BLANCO ESPECIAL X500G", vendido por MAKRO SUPERMAYORISTA S.A.S en Medellín, cuya variación semanal acumulada fue de 62,78%, mientras que ese mismo producto en el promedio nacional registró una variación de 1,86%. Como se puede apreciar en la

serie de precios diarios, el precio implícito de dicho producto pasó de \$1.500 el 22 de diciembre a \$1.667 el 23 de diciembre; luego subió a \$2.000 el 24 de diciembre, bajó a \$1.500 el 27 de diciembre, subió a \$1.600 el 28 de diciembre y finalizó la semana con un precio implícito de \$2.000 el 29 de diciembre. Por su parte, es importante resaltar que el precio reportado se mantuvo constante toda la semana en \$1.600.

Se invita a consultar el Anexo 1 para conocer la lista completa de productos con variaciones acumuladas superiores al promedio nacional en al menos una y dos desviaciones estándar.

Tabla 7. Productos con mayor variación acumulada del precio implícito

Nombre DANE	Código de barras	Nombre producto	Unidad de Medida	Marca	Empresa	DIVIPOLA	Municipio	Variación acumulada (%)	Variación promedio acumulada del producto total nacional (%)
Acetaminofén	7703763190119	ACETAMINOFEN LAS 500MG TAB. PLE.X100TAB	Unidad o Pieza	LA SANTE	CAJA COLOMBIANA DE SUBSIDIO FAMILIAR	19100	Bolívar Cauca	66,39	4,57
Azúcar refinada	7702059401021	AZUCAR INCAUCA BLANCO ESPECIAL X500G	Gramos	INCAUCA	MAKRO SUPERMAYORISTA S.A.S	5001	Medellín	62,78	1,86
Jabón de tocador en barra	7891150026025	DOVE BABY JAB HIDRAT ENRIQ 48X75G EXP	Gramos	DOVE	INVERCOMER DEL CARIBE S.A.S.	13001	Cartagena	57,29	0,57
Azúcar refinada	7702127107022	AZUCAR SUPREMA RIOPAILA BLANCA X500G	Gramos	RIOPAILA	JERONIMO MARTINS COLOMBIA SAS	70670	Sampués	55,00	0,99
Anveja	7701001013626	ARVEJA EN VAINA	Número de artículos	Democrata	ALMACENES EXITO S.A.	11001	Bogotá D.C.	53,29	16,62
Naranja	7701008509368	NARANJAO 2,5 kg	Kilogramos	OLIMPICA	SUPERTIENDAS Y DROGUERIAS OLIMPICA S.A.	5498	Ocaña	52,08	6,40
Anveja	7702014611519	ARVEJA NATURAL DEL CAMPO x 300 g	Gramos	GRANOS Y CEREALES DE COLOMBIA S.A	CENCOSUD COLOMBIA S.A.	68276	Floridablanca	50,00	-2,52
Azúcar refinada	7702059401021	AZUCAR INCAUCA BLANCO ESPECIAL X500G	Gramos	INCAUCA	COLOMBIANA DE COMERCIO S.A.	52838	Túquerres	50,00	1,86
Azúcar refinada	7702127107022	AZUCAR SUPREMA RIOPAILA BLANCA X500G	Gramos	RIOPAILA	JERONIMO MARTINS COLOMBIA SAS	23675	San Bernardo Del Viento	50,00	0,99
Azúcar refinada	7702127107022	AZUCAR SUPREMA RIOPAILA BLANCA X500G	Gramos	RIOPAILA	JERONIMO MARTINS COLOMBIA SAS	76250	El Dóvilo	50,00	0,99
Jabón de tocador en barra	7702010420962	JABON PROTEX LIMP PROFUNDA 120G	Gramos	PTX LIMP PROF 120G	CAJA COLOMBIANA DE SUBSIDIO FAMILIAR	25513	Pacho	50,00	14,54
Jabón de tocador en barra	7702010420962	JABON PROTEX LIMP PROFUNDA 120G	Gramos	PTX LIMP PROF 120G	JERONIMO MARTINS COLOMBIA SAS	5051	Arboletes	50,00	14,54
Jabón de tocador en barra	7702010420962	JABON PROTEX LIMP PROFUNDA 120G	Gramos	PTX LIMP PROF 120G	JERONIMO MARTINS COLOMBIA SAS	5154	Caucasia	50,00	14,54
Jabón de tocador en barra	7702010420962	JABON PROTEX LIMP PROFUNDA 120G	Gramos	PTX LIMP PROF 120G	JERONIMO MARTINS COLOMBIA SAS	5664	San Pedro	50,00	14,54
Jabón de tocador en barra	7702010420962	JABON PROTEX LIMP PROFUNDA 120G	Gramos	PTX LIMP PROF 120G	JERONIMO MARTINS COLOMBIA SAS	5837	Turbo	50,00	14,54
Jabón de tocador en barra	7702010420962	JABON PROTEX LIMP PROFUNDA 120G	Gramos	PTX LIMP PROF 120G	JERONIMO MARTINS COLOMBIA SAS	8001	Barranquilla	50,00	14,54
Jabón de tocador en barra	7702010420962	JABON PROTEX LIMP PROFUNDA 120G	Gramos	PTX LIMP PROF 120G	JERONIMO MARTINS COLOMBIA SAS	8078	Baranoa	50,00	14,54
Jabón de tocador en barra	7702010420962	JABON PROTEX LIMP PROFUNDA 120G	Gramos	PTX LIMP PROF 120G	JERONIMO MARTINS COLOMBIA SAS	8137	Campo De La Cruz	50,00	14,54
Jabón de tocador en barra	7702010420962	JABON PROTEX LIMP PROFUNDA 120G	Gramos	PTX LIMP PROF 120G	JERONIMO MARTINS COLOMBIA SAS	8296	Galapa	50,00	14,54
Jabón de tocador en barra	7702010420962	JABON PROTEX LIMP PROFUNDA 120G	Gramos	PTX LIMP PROF 120G	JERONIMO MARTINS COLOMBIA SAS	8372	Juan De Acosta	50,00	14,54

Fuente: DANE, PVPAPN, semana 23 - 29 de diciembre de 2020.



Si requiere información adicional, contáctenos a través del correo
[contacto@dane.gov.co](mailto:contacto@ dane.gov.co)
 Departamento Administrativo Nacional de Estadística –DANE
 Bogotá, Colombia