



ANEXO ESTADÍSTICO

Estudio “Tiempo de cuidados: las cifras de la desigualdad”

I. Consideraciones técnicas ENUT, 2016-2017.

Antecedentes.

Entre septiembre de 2016 y agosto de 2017 se desarrolló el operativo de recolección de información de la ENUT 2016-2017. El DANE (2018) señala que la encuesta capta información relacionada con las características de la vivienda, el hogar y sus integrantes, además de información sobre los servicios de salud, educación, trabajo y cuidados de menores de 5 años. El valor agregado de la encuesta se enfoca hacia las actividades de uso del tiempo por parte de las personas de 10 años y más con relación al trabajo doméstico y de cuidados no remunerado; la encuesta también permite conocer el tiempo dedicado al cuidado personal, cuidados pasivos y otras actividades como la vida social, cultural y recreativa entre otras; al final incorpora algunas preguntas sobre la opinión de las personas acerca de los roles de género.

El DANE cuenta con información más detallada sobre las características, metodología, formularios, materiales de difusión, descripción y codificación de variables y microdatos de la ENUT 2016-2017 en su sitio web (<https://www.dane.gov.co/index.php/estadisticas-por-tema-2/pobreza-y-condiciones-de-vida/encuesta-nacional-del-uso-del-tiempo-enut>).

Organización de los microdatos

Los microdatos de la ENUT 2016-2017 están organizados conforme a la estructura de la encuesta de modo que los archivos que contienen los registros electrónicos tienen la misma denominación que los capítulos de la encuesta; en el siguiente cuadro se proporciona una descripción cuantitativa del contenido de cada archivo.

Descripción de archivos

Archivo (Capítulo)	Descripción	Registros	Variables	Nivel de desagregación
Capítulo A	Identificación	Versión pública no disponible		
Capítulo B	Condiciones de la vivienda	44,354	14	Vivienda
Capítulo C	Datos del hogar	44,999	87	Hogar
Capítulo D	Composición del hogar	146,190	25	Persona
Capítulo E	Salud	146,190	30	Persona



Archivo (Capítulo)	Descripción	Registros	Variables	Nivel de desagregación
Capítulo F	Cuidado de menores de 5 años	146,190	34	Personas menores de 5 años
Capítulo G	Educación	146,190	68	Persona de 5 años y más
Capítulo H Clasificación	Fuerza de trabajo	146,190	20	Persona de 10 años y más
Capítulo H1	Fuerza de trabajo	146,190	99	Persona de 10 años y más
Capítulo I	Uso del tiempo	146,190	396	Persona de 10 años y más

Fuente: elaboración propia a partir de la ENUT 2016-2017

Nota: expande a 47 millones de personas, de las cuales 39 millones tienen 10 años o más. Es para este último grupo para quienes se capta información sobre el uso del tiempo.

Temporalidad de la información.

Las preguntas sobre uso del tiempo hacen referencia a las actividades realizadas de las 00:00 hasta las 23:59 del día anterior al que se realiza la entrevista; solo en el capítulo relacionado con la fuerza del trabajo la periodicidad puede ser distinta considerando otros periodos como "la semana pasada", "las últimas cuatro semanas" o "los últimos doce meses".

Codificación de variables para desagregación por región y día de la semana.

La ENUT proporciona algunas variables cuya codificación no se encuentra disponible en la versión pública de los microdatos por razones de representatividad o confidencialidad y que pueden requerirse para la desagregación de algunos resultados:

DIA_REF: Indica el día de la semana al que se hace referencia en el cuestionario.

DIA_REF							
1	Lunes	3	Miércoles	5	Viernes	7	Domingo
2	Martes	4	Jueves	6	Sábado	8	Día festivo

CLASE: Indica si el hogar se ubica en alguna área o región específica.

CLASE			
1	Cabecera	2	Centros poblados y rural disperso



Factor de expansión.

La variable de expansión o factor de ponderación se denomina F_EXP; es necesario asegurarse que el archivo sobre el que se efectúe el análisis, esté ponderado con esta variable para que los resultados sean representativos de la población.

No sabe / No responde.

Para identificar las situaciones en las que la respuesta a una pregunta relacionada con la cuantificación de tiempo es “No Sabe” o “No Responde”, se emplea el código 99. Para estos casos se considera que se carece de información y el tratamiento estadístico para estos registros es que se trata de valores perdidos¹.

Cruce de variables.

Con base en el nivel de desagregación de los datos, la siguiente combinación de variables es la mínima requerida para lograr la unicidad de registros. Es necesario comentar que todos los archivos tienen las tres variables mencionadas, sin embargo, cualquier variable adicional a la combinación indicada no tendrán efecto alguno en la unicidad.

Nivel de desagregación	Combinación de variables para unicidad de registros			Archivos que requieren la combinación
Persona	DIRECTORIO	SECUENCIA_P	ORDEN	Capítulo D a Capítulo I
Hogar	DIRECTORIO	SECUENCIA_P		Capítulo C
Vivienda	DIRECTORIO			Capítulo B

Es posible fusionar variables provenientes de archivos con desagregación a nivel vivienda u hogar, con archivos con desagregación a nivel persona.

- Si se emplea la combinación de variables DIRECTORIO, SECUENCIA_P y ORDEN, en el archivo de origen a nivel vivienda u hogar; las variables se fusionarán sólo con un registro por hogar del archivo de destino a nivel persona, regularmente es la primera persona de cada hogar del archivo de personas.

¹ A estos valores se les conoce también como “missing values” en diversas aplicaciones informáticas orientadas a la estadística como STATA, SPSS o SAS, entre otras.



- Si se emplea la combinación de variables DIRECTORIO y SECUENCIA_P; las variables del archivo de origen a nivel vivienda u hogar se fusionarán para todos los integrantes de cada hogar en el archivo de destino.

Diseño del cuestionario

El cuestionario de la ENUT 2016-2017 permite captar las actividades de cuidados y apoyo realizadas por personas de 10 años o más pertenecientes al hogar, sin embargo no permite establecer para todas las actividades de la funcionalidad de Cuidados y apoyo la correspondencia entre la persona cuidadora y la que recibe los cuidados; la correspondencia ocurre únicamente para las actividades de Alimentar, Bañar o ayudar a otras personas a hacerlo, Suministrar medicamentos, Dar medicamentos y terapias a otras personas, Ayudar con tareas escolares y Acompañar a citas médicas, tanto en atención como traslados; para el resto de las actividades de la funcionalidad, es decir aquellas relacionadas con los cuidados y apoyo a menores de 5 años (jugar, contar o leer cuentos, llevarlos al parque), solo se conoce a la persona que proporciona los cuidados y apoyo, pero no a la persona que los recibe.

El cuestionario también permite establecer la correspondencia entre la persona que proporciona cuidados pasivos y la persona que los recibe.

Consideraciones sobre la cuantificación del tiempo de cuidado recibido y presentación de resultados.

Es necesario mencionar que los cuidados que reciben las personas pueden provenir de más de una persona dentro del hogar, es por ello que para comprender a la totalidad de las actividades de cuidados y apoyo, el tiempo invertido y las características de las personas cuidadoras, en los casos en que una persona reciba cuidados de más de una persona cuidadora, se cuantificará tantas veces como personas cuidadoras tenga; es por ello que la cuantificación de actividades de recibir cuidado será mayor que el número de personas que los reciben. Para la cuantificación del tiempo no se presenta esta situación en virtud que es invariable y solo cambiará su desagregación en función de quien lo otorga (las personas cuidadoras) o quien lo recibe (las personas que obtienen cuidados).



II. Relación de cuadros contenidos en el documento principal

Cuadro 1. TDCnR por actividad y sexo de la persona cuidadora
Cuadro 2. TDCnR por funcionalidad y sexo de la persona cuidadora
Cuadro 3. Tiempo de cuidados
Cuadro 4. Apoyo proveniente de otros hogares y ayuda de trabajadores/as remunerados
Cuadro 5. Tiempo promedio diario dedicado a actividades específicas, por sexo y realización de cuidados directos
Cuadro 6. Cuidados y apoyo por dominio/región
Cuadro 7. Características de las personas cuidadoras
Cuadro 8. Asistencia a centros educativos y trabajo, personas cuidadoras
Cuadro 9. Carga global de trabajo, participación y tiempo promedio, personas cuidadoras
Cuadro 10. Distribución de personas cuidadoras por tipo de hogar y parentesco
Cuadro 11. Porcentaje de distribución de parentescos entre personas que reciben y personas que proporcionan cuidados y apoyo, por grupos de edad
Cuadro 12. Equipamiento de los hogares con personas cuidadoras
Cuadro 13. Tiempo promedio diario de TDCnR por sexo y número de enseres domésticos en el hogar
Cuadro 14. Ocio y recreación (vida social, religiosa, cultural y comunicaciones), tiempo promedio
Cuadro 15. Personas que reciben cuidados directos, distribución del tiempo de cuidado por grupos de edad y actividades
Cuadro 16. Personas cuidadoras, tiempo dedicado a actividades según presencia de personas trabajadoras del servicio doméstico
Cuadro 17. Tiempo promedio de cuidados directos más cuidados pasivos, para personas cuidadoras, de acuerdo con la asistencia de menores de 5 años a servicios de cuidado
Cuadro 18. Pobreza de tiempo según participación en el mercado laboral, por sexo
Cuadro 19. Opinión sobre roles de género
Cuadro 20. Cuidados y apoyo por grupos de edad, según sexo de la persona cuidadora
Cuadro 21. Grupos de edad, proyecciones de población 2020, 2030, 2040 y 2050 para Colombia
Cuadro 22. Escala Durán y Escala de Colombia (ENUT 2016-2017)
Cuadro 23. Unidades de cuidado según grupos de edad y carga de cuidados 2020-2050
Cuadro 24. Incremento en la carga de cuidados 2020-2050, Escala de Colombia



Cuadro 1. TDCnR por actividad y sexo de la persona cuidadora

Funcionalidad	Hombres			
	Tiempo (min diarios)		Personas que la realizan	
	Total	Promedio	%	Total
Alimentación	276,233,406	00:58	24.9	4,795,885
Preparar y servir alimentos	192,299,817	01:04	15.6	3,004,258
Levantar los platos, lavar la loza	82,440,363	00:21	20.4	3,929,921
Llevarle la comida a personas	1,493,227	00:39	0.2	38,361
Mantenimiento de vestuario	77,790,829	00:44	9.1	1,750,474
Lavar, planchar o guardar ropa	75,565,682	00:44	8.8	1,701,229
Reparar ropa, manteles, cobijas, calzado, maletas	1,115,984	00:36	0.2	31,150
Llevar o recoger ropa o calzado a la lavandería o zapatería	1,109,164	00:34	0.2	32,344
Limpieza y mantenimiento del hogar	392,587,552	01:00	33.7	6,491,521
Limpiar esta vivienda	226,395,479	00:44	26.4	5,090,084
Cuidar mascotas, cuidar jardín o limpiar vehículo del hogar	84,992,114	00:47	9.4	1,813,270
Reparar, hacer instalaciones o mantenimiento a esta vivienda	60,998,325	02:05	2.5	487,877
Reparar electrodomésticos, muebles o vehículos de este hogar.	15,606,079	01:38	0.8	159,465
Llevar a reparar electrodomésticos, muebles o vehículos	4,595,554	01:45	0.2	43,704
Compras y administración del hogar	279,666,297	01:10	20.8	4,006,444
Comprar artículos personales o para este hogar	157,265,055	00:47	17.5	3,373,355
Comprar o reclamar medicamentos	9,476,418	00:44	1.1	217,119
Dirigir o supervisar las actividades de este hogar	4,524,768	01:45	0.2	43,292
Pagar facturas, hacer trámites, poner o recoger encomiendas	44,332,081	01:05	3.5	679,025
Buscar vivienda para tomar en arriendo o comprar	1,970,247	02:19	0.1	14,178
Cobrar subsidios ante entidades públicas o privadas	684,196	01:27	0.0	7,877
Trasladarse para efectuar alguna de las anteriores compras	61,413,533	00:26	12.2	2,346,185
Cuidados y apoyo de personas	243,806,506	01:28	14.4	2,766,880
Jugar con menores de 5 años	146,180,726	01:15	10.1	1,948,220
Contar o leer cuentos a menores de 5 años	4,591,218	00:42	0.6	110,121
Llevar al parque a menores de 5 años	13,550,418	01:32	0.8	147,713
Alimentó o ayudó a hacerlo	19,044,449	00:37	2.7	520,533
Bañó, vistió o ayudó a hacerlo	9,741,593	00:30	1.7	326,427
Suministró medicamentos, realizó terapias, rehabilitaciones	2,609,226	00:23	0.6	115,214
Ayudó con sus tareas escolares	19,335,824	01:06	1.5	293,055
Acompañó a citas médicas: tiempo en atención	8,925,049	02:18	0.3	64,591
Acompañó a citas médicas: tiempo en traslados	4,324,902	01:07	0.3	64,591
Llevar, traer personas del hogar de hasta 12 años al sitio de estudio	6,252,668	00:24	1.4	265,216
Llevar, traer personas del hogar de 12 años o más al sitio de estudio o trabajo	3,673,687	00:30	0.6	122,936
Llevar o traer a personas del hogar a eventos sociales, culturales o recreativos	5,576,747	01:44	0.3	53,703
Trabajo voluntario	31,382,531	02:27	1.1	213,062
Oficios del hogar	5,571,496	01:16	0.4	73,347
Reparaciones menores en una vivienda o labores de jardinería	8,808,352	02:16	0.3	64,690



Funcionalidad	Hombres			
	Tiempo (min diarios)		Personas que la realizan	
	Total	Promedio	%	Total
Cuidar a personas de hasta 12 años que no estén enfermas o en condición de discapacidad	5,182,580	02:39	0.2	32,555
Cuidar a personas de 60 años o más que no estén enfermas o en condición de discapacidad	2,047,336	03:23	0.1	10,078
Cuidar a personas enfermas	3,508,364	04:31	0.1	12,936
Cuidar a personas en condición de discapacidad	407,777	04:05	0.0	1,665
Trasladarse para realizar una o más de las anteriores actividades	1,195,500	00:41	0.2	29,462
Hacer reparaciones, labores de limpieza en beneficio de su barrio o vereda	4,661,127	02:57	0.1	26,327
Total	1,301,467,122	01:56	72.3	11,197,546



Cuadro 1. TDCnR por actividad y sexo de la persona cuidadora (continuación)

Funcionalidad	Tiempo (min diarios)		Personas que la realizan	
	Total (minutos)	Promedio	%	Total
Alimentación	1,839,905,616	02:03	74.5	14,908,861
Preparar y servir alimentos	1,415,353,985	01:47	66.2	13,244,682
Levantar los platos, lavar la loza	419,967,968	00:32	66	13,203,610
Llevarle la comida a personas	4,583,663	00:37	0.6	124,460
Mantenimiento de vestuario	570,549,759	01:15	38	7,603,420
Lavar, planchar o guardar ropa	549,920,237	01:13	37.4	7,490,162
Reparar ropa, manteles, cobijas, calzado, maletas	18,986,561	00:55	1.7	345,543
Llevar o recoger ropa o calzado a la lavandería o zapatería	1,642,962	00:36	0.2	45,887
Limpieza y mantenimiento del hogar	1,099,863,051	01:20	69	13,808,360
Limpiar esta vivienda	976,146,269	01:14	66.3	13,262,118
Cuidar mascotas, cuidar jardín o limpiar vehículo del hogar	116,117,724	00:38	15.3	3,066,154
Reparar, hacer instalaciones o mantenimiento a esta vivienda	5,480,284	01:37	0.3	56,551
Reparar electrodomésticos, muebles o vehículos de este hogar.	927,953	01:29	0.1	10,395
Llevar a reparar electrodomésticos, muebles o vehículos	1,190,820	00:57	0.1	20,973
Compras y administración del hogar	328,897,734	01:09	23.7	4,739,761
Comprar artículos personales o para este hogar	190,567,307	00:46	20.5	4,106,157
Comprar o reclamar medicamentos	14,195,408	00:45	1.6	314,508
Dirigir o supervisar las actividades de este hogar	12,903,800	01:46	0.6	121,270
Pagar facturas, hacer trámites, poner o recoger encomiendas	39,416,173	01:05	3	606,312
Buscar vivienda para tomar en arriendo o comprar	1,975,359	02:01	0.1	16,259
Cobrar subsidios ante entidades públicas o privadas	2,197,900	01:31	0.1	24,066
Trasladarse para efectuar alguna de las anteriores compras	67,641,787	00:25	13.3	2,670,455
Cuidados y apoyo de personas	780,136,164	02:15	29	5,793,522
Jugar con menores de 5 años	244,603,662	01:20	15.3	3,058,471
Contar o leer cuentos a menores de 5 años	17,553,394	00:41	2.2	432,168
Llevar al parque a menores de 5 años	29,369,751	01:30	1.6	325,220
Alimentó o ayudó a hacerlo	205,361,616	01:05	15.9	3,178,537
Bañó, vistió o le ayudó a hacerlo	130,163,092	00:36	18.2	3,643,065
Suministró medicamentos, realizó terapias, rehabilitaciones	11,500,841	00:23	2.5	498,840
Ayudó con sus tareas escolares	83,357,691	01:12	5.8	1,162,238
Acompañó a citas médicas: tiempo en atención	24,639,593	02:37	0.8	156,590



Funcionalidad	Tiempo (min diarios)		Personas que la realizan	
	Total (minutos)	Promedio	%	Total
Acompañó a citas médicas: tiempo en traslados	10,507,702	01:07	0.8	156,590
Llevar, traer a personas del hogar de hasta 12 años al sitio de estudio	13,830,145	00:26	2.6	529,666
Llevar, traer a personas del hogar de 12 años o más al sitio de estudio o trabajo	3,144,550	00:32	0.5	97,247
Llevar o traer a personas del hogar a eventos sociales, culturales o recreativos	6,104,124	01:41	0.3	60,197
Trabajo voluntario	86,689,795	03:13	2.2	449,333
Oficios del hogar	31,549,056	02:02	1.3	258,482
Reparaciones menores en una vivienda o labores de jardinería	1,214,008	02:49	-	7,186
Cuidar a personas de 12 años o menos que no estén enfermas o en condición de discapacidad	25,566,556	03:59	0.5	107,017
Cuidar a personas de 60 años o más que no estén enfermas o en condición de discapacidad	7,476,933	03:38	0.2	34,301
Cuidar a personas enfermas	14,477,882	04:14	0.3	56,999
Cuidar a personas en condición de discapacidad	2,058,564	03:57	-	8,673
Trasladarse para realizar una o más de las anteriores actividades	2,344,560	00:33	0.4	70,038
Hacer reparaciones, labores de limpieza en beneficio de su barrio o vereda	2,002,235	01:46	0.1	18,804
Total	4,706,042,119	04:25	81	17,727,778

Cuadro 1. TDCnR por actividad y sexo de la persona cuidadora (continuación)

Funcionalidad	Tiempo (min diarios)	Promedio	Personas que la realizan	
	Total (minutos)		%	Total
Alimentación	2,116,139,022	01:47	50.2	19,704,746
Preparar y servir alimentos	1,607,653,802	01:39	41.4	16,248,940
Levantar los platos, lavar la loza	502,408,331	00:29	43.6	17,133,531
Llevarle la comida a personas	6,076,890	00:37	0.4	162,821
Mantenimiento de vestuario	648,340,589	01:09	23.8	9,353,894
Lavar, planchar o guardar ropa	625,485,919	01:08	23.4	9,191,390



Reparar ropa, manteles, cobijas, calzado, maletas	20,102,544	00:53	1	376,693
Llevar o recoger ropa o calzado a la lavandería o zapatería	2,752,125	00:35	0.2	78,231
Limpeza y mantenimiento del hogar	1,492,450,603	01:14	51.7	20,299,881
Limpiar esta vivienda	1,202,541,748	01:06	46.7	18,352,202
Cuidar mascotas, cuidar jardín o limpiar vehículo del hogar	201,109,839	00:41	12.4	4,879,424
Reparar, hacer instalaciones o mantenimiento a esta vivienda	66,478,609	02:02	1.4	544,429
Reparar electrodomésticos, muebles o vehículos de este hogar.	16,534,033	01:37	0.4	169,860
Llevar a reparar electrodomésticos, muebles o vehículos	5,786,375	01:29	0.2	64,677
Compras y administración del hogar	608,564,031	01:10	22.3	8,746,205
Comprar artículos personales o para este hogar	347,832,362	00:47	19	7,479,512
Comprar o reclamar medicamentos	23,671,826	00:45	1.4	531,627
Dirigir o supervisar las actividades de este hogar	17,428,567	01:46	0.4	164,562
Pagar facturas, hacer trámites, poner o recoger encomiendas	83,748,254	01:05	3.3	1,285,337
Buscar vivienda para tomar en arriendo o comprar	3,945,606	02:10	0.1	30,437
Cobrar subsidios ante entidades públicas o privadas	2,882,096	01:30	0.1	31,943
Trasladarse para efectuar alguna de las anteriores compras	129,055,320	00:26	12.8	5,016,640
Cuidados y apoyo de personas	1,023,942,669	02:00	21.8	8,560,402
Jugar con menores de 5 años	390,784,388	01:18	12.7	5,006,690
Contar o leer cuentos a menores de 5 años	22,144,613	00:41	1.4	542,289
Llevar al parque a menores de 5 años	42,920,169	01:31	1.2	472,933
Alimentó o ayudó a hacerlo	224,406,064	01:01	9.4	3,699,070
Bañó, vistió o le ayudó a hacerlo	139,904,685	00:35	10.1	3,969,492
Suministró medicamentos, realizó terapias, rehabilitaciones	14,110,068	00:23	1.6	614,054
Ayudó con sus tareas escolares	102,693,515	01:11	3.7	1,455,293
Acompañó a citas médicas: tiempo en atención	33,564,642	02:32	0.6	221,181
Acompañó a citas médicas: tiempo en traslados	14,832,604	01:07	0.6	221,181
Llevar, traer a personas del hogar de hasta 12 años al sitio de estudio	20,082,813	00:25	2	794,883
Llevar, traer a personas del hogar de 12 años o más al sitio de estudio o trabajo	6,818,238	00:31	0.6	220,182
Llevar o traer a personas del hogar a eventos sociales, culturales o recreativos	11,680,871	01:43	0.3	113,900
Trabajo voluntario	118,072,326	02:58	1.7	662,395
Oficios del hogar	37,120,552	01:52	0.8	331,829
Reparaciones menores en una vivienda o labores de jardinería	10,022,360	02:19	0.2	71,877
Cuidar a personas de 12 años o menos que no estén enfermas o en condición de discapacidad	30,749,136	03:40	0.4	139,572
Cuidar a personas de 60 años o más que no estén enfermas o en condición de discapacidad	9,524,269	03:35	0.1	44,379
Cuidar a personas enfermas	17,986,246	04:17	0.2	69,934
Cuidar a personas en condición de discapacidad	2,466,341	03:59	-	10,338



Trasladarse para realizar una o más de las anteriores actividades	3,540,060	00:36	0.3	99,500
Hacer reparaciones, labores de limpieza en beneficio de su barrio o vereda	6,663,362	02:28	0.1	45,131
Total	6,007,509,241	03:28	77.4	28,925,324

Fuente: elaboración propia a partir de la ENUT 2016-2017

Cuadro 2. TDCnR por funcionalidad y sexo de la persona cuidadora

Funcionalidad	Tiempo			Personas que la realizan	
	Total (minutos)	Promedio	%	%	Total
Hombre					
Alimentación	276,233,406	00:58	21	25.9	4,795,885
Mantenimiento de vestuario	77,790,829	00:44	6	9.1	1,750,474
Limpieza y mantenimiento del hogar	392,587,552	01:00	30	33.7	6,491,521
Compras y administración del hogar	279,666,297	01:10	21	20.8	4,006,444
Cuidados y apoyo de personas	243,806,506	01:28	19	14.4	2,766,880
Trabajo voluntario	31,382,531	02:27	2	1.1	213,062
Total	1,301,467,122	01:56	100	72	11,197,546
Mujer					
Alimentación	1,839,905,616	02:03	39	74.5	14,908,861
Mantenimiento de vestuario	570,549,759	01:15	12	38.0	7,603,420
Limpieza y mantenimiento del hogar	1,099,863,051	01:20	23	69.0	13,808,360
Compras y administración del hogar	328,897,734	01:09	7	23.7	4,739,761
Cuidados y apoyo de personas	780,136,164	02:15	17	29.0	5,793,522
Trabajo voluntario	86,689,795	03:13	2	2.2	449,333
Total	4,706,042,119	04:25	100	81	17,727,778
Total					
Alimentación	2,116,139,022	01:47	35	50.2	19,704,746
Mantenimiento de vestuario	648,340,589	01:09	11	23.8	9,353,894
Limpieza y mantenimiento del hogar	1,492,450,603	01:14	25	51.7	20,299,881
Compras y administración del hogar	608,564,031	01:10	10	22.3	8,746,205
Cuidados y apoyo de personas	1,023,942,669	02:00	17	21.8	8,560,402
Trabajo voluntario	118,072,326	02:58	2	1.7	662,395
Total	6,007,509,241	03:28	100	77	28,925,324

Fuente: elaboración propia a partir de la ENUT 2016-2017



Cuadro 5. Tiempo promedio diario dedicado a actividades específicas, por sexo y realización de cuidados directos

Grupo	Proporciona Cuidados directos	Tiempo			Razón cuidadora/no cuidadora		
		Ocio y recreación	Educación	Trabajo ^{a)}	Ocio y recreación	Educación	Trabajo
Hombre	Personas no cuidadoras	6:18	6:04	9:37			
	Personas cuidadoras	5:37	5:23	9:29	89%	89%	99%
	Total	6:12	6:01	9:35			
Mujer	Personas no cuidadoras	6:00	6:04	8:08			
	Personas cuidadoras	5:05	5:23	7:09	85%	89%	88%
	Total	5:44	5:59	7:49			
Total	Personas no cuidadoras	6:10	6:04	9:04			
	Personas cuidadoras	5:15	5:23	8:13	85%	89%	91%
	Total	5:58	6:00	8:51			

Fuente: elaboración propia a partir de la ENUT 2016-2017
Personas de 20 a 54 años.

Cuadro 6. Cuidados y apoyo por dominio/región

Dominio/región	Participación (%)			Tiempo (promedio diario)		
	Hombre	Mujer	Total	Hombre	Mujer	Total
Dominio						
Cabecera	14.1	27.6	21.2	01:30	02:17	02:02
Centros poblados y rural disperso	15.2	33.7	23.9	01:22	02:07	01:52
Región	Hombre	Mujer	Total	Hombre	Mujer	Total
Atlántica	16.9	32.9	25.0	01:25	02:09	01:54
Central	12.3	26.6	19.6	01:29	02:14	02:00
Oriental	16.1	31.0	23.6	01:36	02:29	02:11
Pacífica	15.7	30.0	23.0	01:19	02:04	01:49
Bogotá	10.9	24.0	17.7	01:35	02:20	02:07
San Andrés	17.1	22.9	20.1	01:01	01:40	01:24

Fuente: elaboración propia a partir de la ENUT 2016-2017



Cuadro 7. Características de las personas cuidadoras.

Perfil de las personas cuidadoras	Cuidados directos			Cuidados directos, indirectos y pasivos ¹⁾		
	Hombre	Mujer	Total	Hombre	Mujer	Total
Sexo (incidencia)	14.4	28.8	21.8	44.4	81.8	63.5
Sexo (distribución)	32.3	67.7	100.0	34.3	65.7	100
Edad promedio	33	33	33	38.2	39.4	39.0
Escolaridad (hasta primaria)	24.2	21.7	22.5	27.9	29.5	28.9
Escolaridad (hasta secundaria)	52.3	52.2	52.2	47.2	46.4	46.7
Escolaridad (universidad o más)	12.0	11.0	11.3	14.5	11.9	12.8
Asiste a centros educativos	17.1	13.6	14.7	17.6	15.1	15.9
No estudia ni trabaja (15 a 29 años) b)	10.4	52.5	41.3	16.3	41.4	32.7
Trabaja	75.4	40.2	51.6	67.5	41.1	50.1
Ingreso laboral a)	1.08	0.80	0.93	1.07	0.82	0.94
Pensionados con seguridad social	2.3	1.2	1.6	5.5	4.0	4.5
Población indígena	4.8	4.4	4.5	4.1	3.8	3.9
Población negra, afro-colombiana, raizales, palenqueros	7.3	7.6	7.5	6.7	6.6	6.6
Enfermo o con alguna limitación permanente y dificultad o impedimento para realizar actividades	5.9	6.9	6.6	6.9	8.0	7.6
Afiliación a la Seguridad Social en Salud / Contributivo	46.0	40.5	42.2	46.8	44.9	45.6
Afiliación a la Seguridad Social en Salud / Especial (Fuerzas Armadas, Ecopetrol)	3.5	2.7	2.9	3.4	2.6	2.8
Afiliación a la Seguridad Social en Salud / Subsidiado (ARS o EPSS).	44.9	53.3	50.6	43.3	48.6	46.8
Con Seguridad social en Salud y trabaja	39.5	21.8	27.6	35.1	23.3	27.4
Hogares en donde se brindan cuidados	36.9	32.5	35.4	93.4	95.2	94.1
Hogares monoparentales con presencia de menores de 18 años, en donde se brindan cuidados	2.0	49.6	17.6	3.9	40.9	17.1

Fuente: elaboración propia a partir de la ENUT 2016-2017

1) Personas que proveen al menos una hora diaria de cuidados.

a) Millones de pesos, mensual promedio

b) Respecto al total de la población de 15 a 29 años.



Cuadro 8. Asistencia a centros educativos y trabajo, personas cuidadoras

Asistencia a centros educativos escolares o universitarios	Hombre	Mujer	Total
Grupo de 10 a 14 años	93.3	96.1	94.7
Grupo de 15 a 19 años	62.0	44.1	49.2
Grupo de 20 a 24 años	11.5	12.6	12.4
Grupo de 25 a 29 años	6.3	7.6	7.2
No asisten a centros educativos y no trabajan (15 a 29 años)	10.4	52.5	41.3

Fuente: elaboración propia a partir de la ENUT 2016-2017

Cuadro 9. Carga total de trabajo, participación y tiempo promedio, personas cuidadoras (población de 10 años y más)

Personas cuidadoras	Hombre	Mujer	Total
No trabaja (participación)	24.6	59.8	48.4
Trabaja (participación)	75.4	40.2	51.6
No trabaja (tiempo)	2:57	6:45	6:07
Trabaja (tiempo)	11:44	12:30	12:08
Total (tiempo)	9:34	9:03	9:13
Monoparental, trabaja, jefatura femenina y menores de 18 años (tiempo)	10:54	12:35	12:19
Personas no cuidadoras			
No trabaja (tiempo)	1:47	3:56	3:14
Trabaja (tiempo)	10:11	10:44	10:22
Total (tiempo)	8:06	6:59	7:34
Monoparental, trabaja, jefatura femenina y menores de 18 años (tiempo)	9:16	10:53	10:18
Razón cuidadoras/no cuidadoras			
No trabaja (tiempo)	1.65	1.72	1.89
Trabaja (tiempo)	1.15	1.16	1.17
Total (tiempo)	1.18	1.30	1.22
Monoparental, trabaja, jefatura femenina y menores de 18 años (tiempo)	1.18	1.16	1.19

Fuente: elaboración propia a partir de la ENUT 2016-2017



Cuadro 10. Distribución de personas cuidadoras por tipo de hogar y parentesco

Por tipo de hogar	Hombre	Mujer	Total
Hogar nuclear con hijos	59.8	50.2	53.3
Hogar nuclear sin hijos	1.1	0.7	0.9
Hogar extenso	33.0	43.8	40.3
Hogar compuesto	6.0	5.3	5.5
Por parentesco	Hombre	Mujer	Total
Jefe(a) del hogar	59.6	21.2	33.6
Espos(a) o compañero(a)	6.8	45.3	32.9
Hijo(a), Hijastro(a)	23.4	22.7	22.9
Otros parentescos o sin relación familiar	10.2	10.7	10.5

Fuente: elaboración propia a partir de la ENUT 2016-2017

Cuadro 11. Porcentaje de distribución de parentescos entre personas que reciben y personas que proporcionan cuidados y apoyo, por grupos de edad

Parentesco de la persona que recibe cuidados.	Parentesco de la persona que proporciona cuidados				Total	
	Jefe(a) del hogar	Espos(a) o compañero(a)	Hijo(a), Hijastro(a)	Otros parentescos, sin parentesco, o empleado/a doméstico		
De 0 a 14 años	Hijo(a), Hijastro(a)	35.7	57.1	5.4	1.8	100
	Nieto(a)	14.8	11.7	56.9	16.6	100
	Hermano(a)	59.4	2.0	-	38.7	100
	Otro pariente del jefe(a)	10.5	6.0	7.9	75.6	100
	Empleado(a) doméstico	-	-	-	100.0	100
	Otro no pariente	12.6	14.7	7.9	64.8	100
	Total	29.2	43.0	18.8	9.0	100
De 75 años y más	Jefe(a) del hogar	-	29.9	55.3	14.7	100
	Espos(a) o compañero(a)	73.8	-	17.2	9.0	100
	Padre, madre, suegro(a)	57.0	24.7	7.3	10.9	100
	Hermano(a)	55.6	-	7.2	37.1	100
	Otro pariente del jefe(a)	35.2	29.2	10.7	24.9	100
	Otro no pariente	42.6	46.6	2.2	8.6	100
	Total	37.6	24.0	25.3	13.1	100

Fuente: elaboración propia a partir de la ENUT 2016-2017



Cuadro 12. Equipamiento de los hogares con personas cuidadoras

Enser doméstico	Hombre	Mujer	Total
Máquina lavadora de ropa	62.7	62.4	62.5
Horno de microondas, gas o eléctrico	17.5	15.8	16.4
Nevera o refrigerador	86.2	85.7	85.9
Licuada	84.7	84.2	84.3
Plancha	57.9	56.5	57.0
Estufa eléctrica o a gas	90.7	90.7	90.7

Fuente: elaboración propia a partir de la ENUT 2016-2017

Cuadro 13 Tiempo promedio diario de TDCnR por sexo y número de enseres domésticos en el hogar

Número de enseres domésticos	Tiempo			Razón		
	Hombre	Mujer	Total	Hombre	Mujer	Total
Ninguno	2:05	5:02	3:34	1.00	1.00	1.00
Uno	1:58	4:50	3:32	0.94	0.96	0.99
Dos	2:01	4:40	3:35	0.97	0.93	1.00
Tres	1:51	4:44	3:35	0.89	0.94	1.00
Cuatro	1:54	4:27	3:30	0.91	0.88	0.98
Cinco	1:56	4:16	3:24	0.93	0.85	0.95
Seis	1:59	4:07	3:18	0.95	0.82	0.93
Total	1:56	4:25	3:28			

Fuente: elaboración propia a partir de la ENUT 2016-2017

Cuadro 15. Personas que reciben cuidados directos, distribución del tiempo de cuidado por grupos de edad y actividades

Actividad	0 a 4 años	5 a 14 años	15 a 64 años	65 a 74 años	75 a 84 años	85 años y más
Jugar menores de 5 años	50.4	0.0	0.0	0.0	0.0	0.0
Contar o leer cuentos menores de 5 años	2.9	0.0	0.0	0.0	0.0	0.0
Llevar al parque menores de 5 años	5.5	0.0	0.0	0.0	0.0	0.0
Llevar a persona de hasta 12 años a la escuela	0.0	11.7	0.0	0.0	0.0	0.0
Alimentó o ayudó a hacerlo	24.9	12.2	17.1	12.4	18.0	25.2
Bañó, vistió o le ayudó a hacerlo	13.6	13.8	14.1	17.8	23.8	31.4
Suministró medicamentos, realizó terapias	0.4	1.6	11.3	20.2	15.5	19.1



Ayudó con sus tareas escolares	0.8	54.8	6.8	0.0	0.0	0.0
Acompañó a citas médicas: tiempo en atención	1.0	3.8	36.7	32.1	28.8	15.5
Acompañó a citas médicas: tiempo en traslados	0.4	2.0	14.1	17.5	13.8	8.8

Fuente: elaboración propia a partir de la ENUT 2016-2017

Cuadro 18. Pobreza de tiempo según participación en el mercado laboral, por sexo

Personas que provén cuidados directos		Hombres	Mujeres	Total
No	No trabaja en el Mercado Laboral	0.1	1.2	0.7
	Trabaja en el ML	30.6	49.3	37.2
	Total	15.5	16.3	15.9
Sí	No trabaja en el ML	0.2	4.9	4.1
	Trabaja en el ML	44.5	65.0	55.3
	Total	33.6	29.0	30.5
Total	No trabaja en el ML	0.1	2.0	1.2
	Trabaja en el ML	32.9	53.8	41.1
	Total	17.6	19.4	18.5
Personas que proveen cuidados directos, indirectos o pasivos ^{a)}		Hombres	Mujeres	Total
No	No trabaja en el ML	0.0	0.0	0.0
	Trabaja en el ML	23.0	22.6	22.9
	Total	14.6	8.4	13.0
Sí	No trabaja en el ML	0.2	3.4	2.7
	Trabaja en el ML	44.5	60.0	52.9
	Total	30.1	26.7	27.9
Total	No trabaja en el ML	0.1	2.7	1.8
	Trabaja en el ML	32.9	53.8	41.1
	Total	21.5	23.3	22.4

Fuente: elaboración propia a partir de la ENUT 2016-2017

Nota: total de la población nacional, ML significa mercado laboral.

a) Personas que proveen cuidados de algún tipo por al menos una hora diaria.



Cuadro 19. Opinión sobre roles de género

Pregunta	Opinión	Hombre	Mujer	Total
Una madre que trabaja puede formar una relación tan cálida y segura con sus hijos como una madre que no trabaja.	Muy en desacuerdo	26.4	26.1	26.2
	En desacuerdo	13.6	11.7	12.6
	De acuerdo	15.6	13.9	14.7
	Muy de acuerdo	40.8	45.1	43.0
	No sabe	3.5	3.3	3.4
	Total	100	100	100
Ambos, el hombre y la mujer, deberían contribuir al ingreso del hogar.	Muy en desacuerdo	4.9	3.5	4.2
	En desacuerdo	6.9	5.3	6.1
	De acuerdo	18.1	15.4	16.7
	Muy de acuerdo	65.4	71.3	68.4
	No sabe	4.7	4.6	4.6
	Total	100	100	100
El deber de un hombre es ganar dinero, el deber de la mujer es cuidar del hogar y la familia.	Muy en desacuerdo	39.5	45.3	42.5
	En desacuerdo	17.8	17.3	17.5
	De acuerdo	16.3	14.7	15.5
	Muy de acuerdo	24.4	21.1	22.7
	No sabe	2.0	1.6	1.8
	Total	100	100	100
Las mujeres son mejores para el trabajo doméstico que los hombres.	Muy en desacuerdo	17.8	19.7	18.8
	En desacuerdo	9.7	9.9	9.8
	De acuerdo	16.4	15.9	16.1
	Muy de acuerdo	52.5	51.1	51.8
	No sabe	3.7	3.4	3.5
	Total	100	100	100
El esposo debe tomar las decisiones relacionadas con la vida de la esposa.	Muy en desacuerdo	57.9	69.7	64.0
	En desacuerdo	18.2	13.8	15.9
	De acuerdo	10.8	7.3	9.0
	Muy de acuerdo	11.4	7.8	9.5
	No sabe	1.8	1.4	1.6
	Total	100	100	100
La cabeza del hogar debe ser el hombre.	Muy en desacuerdo	35.2	46.8	41.2
	En desacuerdo	13.9	13.9	13.9
	De acuerdo	15.6	13.1	14.3
	Muy de acuerdo	32.4	24.0	28.1
	No sabe	2.9	2.2	2.5
	Total	100	100	100

Fuente: elaboración propia a partir de la ENUT 2016-2017



Cuadro 20. Cuidados y apoyo por grupos de edad, según sexo de la persona cuidadora

Grupo que recibe los cuidados	Actividad	Hombre				
		Tiempo recibido (por cuidador)	Total de minutos que se otorgaron por día	Personas que reciben el apoyo o cuidados	Personas que apoyaron o cuidaron	% personas que cuidaron
Personas de 0 a 4 años	Cuidados personales (s/ tiempo para dormir)	02:34	4,759,293	30,952	30,952	1.3
	Cuidados pasivos	03:51	290,640,908	1,307,510	1,260,873	52.4
	Jugar con menores de 5 años	01:15	146,180,726		1,948,220	81.0
	Contar o leer cuentos a menores de 5 años	00:42	4,591,218		110,121	4.6
	Llevar al parque a menores de 5 años	01:32	13,550,418		147,713	6.1
	Alimentó o ayudó a hacerlo	00:34	14,760,181	455,423	436,717	18.2
	Bañó, vistió o le ayudó a hacerlo	00:27	6,548,630	248,909	240,470	10.0
	Suministró medicamentos, realizó terapias, ...	00:12	302,504	27,507	25,145	1.0
	Ayudó con sus tareas escolares	00:52	1,138,170	21,369	21,692	0.9
	Acompañó a citas médicas: tiempo en atención	01:46	962,962	9,063	9,063	0.4
	Acompañó a citas médicas: tiempo en traslados	00:53	484,808	9,063	9,063	0.4
	Total	03:21	483,919,816.88	1,461,259	2,404,890	100
Personas de 5 a 14 años	Cuidados personales (s/ tiempo para dormir)	02:12	283,974,294.77	2,146,601	2,146,601	60.4
	Cuidados pasivos	05:02	353,683,825.67	1,366,547	1,170,537	33.0
	Llevar, traer personas del hogar de 12 años o menos al sitio de estudio	00:24	6,252,668		265,216	7.5
	Alimentó o ayudó a hacerlo	00:42	2,847,046	69,770	67,456	1.9
	Bañó, vistió o le ayudó a hacerlo	00:27	1,588,323	61,919	58,806	1.7
	Suministró medicamentos, realizó terapias, ...	00:17	370,656	21,262	21,966	0.6
	Ayudó con sus tareas escolares	01:07	17,666,675	295,660	265,300	7.5
	Acompañó a citas médicas: tiempo en atención	02:23	1,219,162	8,957	8,549	0.2
	Acompañó a citas médicas: tiempo en traslados	01:48	919,479	8,957	8,549	0.2
Total	03:08	668,522,130	3,424,136	3,551,575	100	



Grupo que recibe los cuidados	Actividad	Hombre				
		Tiempo recibido (por cuidador)	Total de minutos que se otorgaron por día	Personas que reciben el apoyo o cuidados	Personas que apoyaron o cuidaron	% personas que cuidaron
Personas de 15 a 64 años	Cuidados personales (s/ tiempo para dormir)	02:07	1,950,109,362	15,313,250	15,313,250	99.2
	Cuidados pasivos	05:31	363,143,752	1,223,971	1,097,551	7.1
	Alimentó o ayudó a hacerlo	00:52	699,292	13,305	13,354	0.1
	Bañó, vistió o le ayudó a hacerlo	00:43	620,613	14,483	14,413	0.1
	Suministró medicamentos, realizó terapias, ...	00:28	865,370	31,806	30,926	0.2
	Ayudó con sus tareas escolares	00:55	530,980	9,602	9,602	0.1
	Acompañó a citas médicas: tiempo en atención	02:25	5,161,033	35,554	35,554	0.2
	Acompañó a citas médicas: tiempo en traslados	00:53	1,901,669	35,554	35,554	0.2
	Total	02:31	2,323,032,072	16,295,074	15,435,232	100
Personas de 65 a 74 años	Cuidados personales (s/ tiempo para dormir)	03:01	205,499,762	1,135,471	1,135,471	90.5
	Cuidados pasivos	04:48	44,912,490	138,924	156,199	12.4
	Alimentó o ayudó a hacerlo	00:44	176,694	4,061	4,061	0.3
	Bañó, vistió o le ayudó a hacerlo	00:46	316,219	6,145	6,806	0.5
	Suministró medicamentos, realizó terapias, ...	00:38	492,291	11,083	13,014	1.0
	Ayudó con sus tareas escolares		-	-	-	-
	Acompañó a citas médicas: tiempo en atención	02:00	543,242	4,518	4,518	0.4
	Acompañó a citas médicas: tiempo en traslados	01:08	306,101	4,518	4,518	0.4
	Total	03:21	252,246,799	1,253,310	1,255,139	100
Personas de 75 a 84 años	Cuidados personales (s/ tiempo para dormir)	03:59	123,376,282	516,274	516,274	85.8
	Cuidados pasivos	05:07	29,055,797	86,526	94,775	15.8
	Alimentó o ayudó a hacerlo	00:47	82,648	1,767	1,767	0.3
	Bañó, vistió o le ayudó a hacerlo	00:40	261,696	5,965	6,495	1.1
	Suministró medicamentos, realizó terapias, ...	00:21	254,719	11,985	12,135	2.0
	Ayudó con sus tareas escolares		-	-	-	-
	Acompañó a citas médicas: tiempo en atención	02:40	738,703	4,614	4,614	0.8
	Acompañó a citas médicas: tiempo en traslados	01:19	366,450	4,614	4,614	0.8
	Total	04:16	154,136,295	589,763	601,524	100



Grupo que recibe los cuidados	Actividad	Hombre				
		Tiempo recibido (por cuidador)	Total de minutos que se otorgaron por día	Personas que reciben el apoyo o cuidados	Personas que apoyaron o cuidaron	% personas que cuidaron
Personas de 85 años y más	Cuidados personales (s/ tiempo para dormir)	05:55	55,451,115	156,080	156,080	71.5
	Cuidados pasivos	05:11	19,061,249	55,445	61,223	28.0
	Alimentó o ayudó a hacerlo	01:08	478,588	6,010	7,080	3.2
	Bañó, vistió o le ayudó a hacerlo	00:46	406,112	8,756	8,756	4.0
	Suministró medicamentos, realizó terapias, ...	00:24	323,685	12,410	13,532	6.2
	Ayudó con sus tareas escolares		-	-	-	-
	Acompañó a citas médicas: tiempo en atención	01:39	299,947	2,443	3,041	1.4
	Acompañó a citas médicas: tiempo en traslados	01:54	346,394	2,443	3,041	1.4
	Total	05:50	76,367,089	192,841	218,349	100
Total		03:25	3,958,224,203	23,216,383	19,299,643	100

Fuente: elaboración propia a partir de la ENUT 2016-2017

Cuadro 20. Cuidados y apoyo por grupos de edad, según sexo de la persona cuidadora (continuación)

Grupo que recibe los cuidados	Actividad	Mujer				
		Tiempo recibido (por cuidador)	Total de minutos que se otorgaron por día	Personas que reciben el apoyo o cuidados	Personas que apoyaron o cuidaron	% personas que cuidaron
Personas de 0 a 4 años	Cuidados personales (s/ tiempo para dormir)	02:20	4,438,518	31,594	31,594	0.7
	Cuidados pasivos	06:02	1,255,046,833	3,259,009	3,468,482	77.0
	Jugar con menores de 5 años	01:20	244,603,662		3,058,471	67.9
	Contar o leer cuentos a menores de 5 años	00:41	17,553,394		432,168	9.6
	Llevar al parque a menores de 5 años	01:30	29,369,751		325,220	7.2
	Alimentó o ayudó a hacerlo	01:05	178,197,265	2,706,239	2,724,142	60.5
	Bañó, vistió o le ayudó a hacerlo	00:35	99,068,522	3,043,286	2,869,711	63.7
	Suministró medicamentos, realizó terapias, ...	00:17	2,953,823	173,844	172,741	3.8



Grupo que recibe los cuidados	Actividad	Mujer				
		Tiempo recibido (por cuidador)	Total de minutos que se otorgaron por día	Personas que reciben el apoyo o cuidados	Personas que apoyaron o cuidaron	% personas que cuidaron
	Ayudó con sus tareas escolares	00:48	4,896,000	104,101	102,755	2.3
	Acompañó a citas médicas: tiempo en atención	02:24	7,120,375	49,152	49,319	1.1
	Acompañó a citas médicas: tiempo en traslados	00:58	2,874,242	49,152	49,319	1.1
	Total	06:50	1,846,122,386	3,534,405	4,504,538	100
Personas de 5 a 14 años	Cuidados personales (s/ tiempo para dormir)	02:28	273,689,434	1,852,682	1,852,682	33.2
	Cuidados pasivos	05:56	1,131,407,922	3,567,835	3,173,681	56.9
	Llevar, persona del hogar de 12 años o menos al sitio de estudio	00:26	13,830,145		529,666	9.5
	Alimentó o ayudó a hacerlo	00:44	18,192,781	419,434	412,743	7.4
	Bañó, vistió o le ayudó a hacerlo	00:29	22,093,445	795,990	752,284	13.5
	Suministró medicamentos, realizó terapias, ...	00:24	2,389,352	102,728	101,230	1.8
	Ayudó con sus tareas escolares	01:12	76,499,381	1,183,883	1,055,599	18.9
	Acompañó a citas médicas: tiempo en atención	02:30	5,395,408	35,815	36,021	0.6
	Acompañó a citas médicas: tiempo en traslados	01:11	2,551,640	35,815	36,021	0.6
		Total	04:37	1,546,049,508	5,297,259	5,580,612
Personas de 15 a 64 años	Cuidados personales (s/ tiempo para dormir)	02:20	2,245,573,360	16,070,610	16,070,610	99.0
	Cuidados pasivos	05:53	501,469,641	1,655,604	1,418,931	8.7
	Alimentó o ayudó a hacerlo	01:10	5,543,712	78,979	79,010	0.5
	Bañó, vistió o le ayudó a hacerlo	00:44	4,544,130	103,062	102,960	0.6
	Suministró medicamentos, realizó terapias, ...	00:29	3,257,957	109,983	111,236	0.7
	Ayudó con sus tareas escolares	01:00	1,962,309	33,397	32,531	0.2
	Acompañó a citas médicas: tiempo en atención	02:59	8,250,421	45,369	46,184	0.3
Acompañó a citas médicas: tiempo en traslados	01:10	3,249,687	45,369	46,184	0.3	
	Total	02:51	2,773,851,217	17,144,769	16,232,104	100
Personas de 65 a 74 años	Cuidados personales (s/ tiempo para dormir)	03:02	220,539,964	1,210,735	1,210,735	88.3
	Cuidados pasivos	04:54	57,226,706	180,245	194,489	14.2
	Alimentó o ayudó a hacerlo	00:55	597,542	10,683	10,825	0.8



Grupo que recibe los cuidados	Actividad	Mujer				
		Tiempo recibido (por cuidador)	Total de minutos que se otorgaron por día	Personas que reciben el apoyo o cuidados	Personas que apoyaron o cuidaron	% personas que cuidaron
	Bañó, vistió o le ayudó a hacerlo	00:39	799,394	20,535	20,313	1.5
	Suministró medicamentos, realizó terapias, ...	00:23	770,215	33,963	34,024	2.5
	Ayudó con sus tareas escolares		-	-	-	-
	Acompañó a citas médicas: tiempo en atención	02:30	1,465,452	9,778	9,778	0.7
	Acompañó a citas médicas: tiempo en traslados	01:21	788,487	9,778	9,778	0.7
	Total	03:26	282,187,759	1,331,570	1,371,032	100
Personas de 75 a 84 años	Cuidados personales (s/ tiempo para dormir)	04:01	160,796,388	666,704	666,704	79.2
	Cuidados pasivos	05:05	56,032,396	167,703	183,444	21.8
	Alimentó o ayudó a hacerlo	00:55	1,304,693	22,705	23,738	2.8
	Bañó, vistió o le ayudó a hacerlo	00:42	1,569,863	36,499	37,205	4.4
	Suministró medicamentos, realizó terapias, ...	00:22	939,555	41,508	43,239	5.1
	Ayudó con sus tareas escolares		-	-	-	-
	Acompañó a citas médicas: tiempo en atención	02:34	1,477,446	9,526	9,565	1.1
Acompañó a citas médicas: tiempo en traslados	01:12	692,993	9,526	9,565	1.1	
	Total	04:25	222,813,333	754,338	842,043	100
Personas de 85 años y más	Cuidados personales (s/ tiempo para dormir)	05:11	69,805,672	224,463	224,463	60.7
	Cuidados pasivos	04:44	38,924,443	122,424	137,292	37.1
	Alimentó o ayudó a hacerlo	00:50	1,525,624	28,479	30,264	8.2
	Bañó, vistió o le ayudó a hacerlo	00:39	2,087,737	53,902	53,950	14.6
	Suministró medicamentos, realizó terapias, ...	00:23	1,189,941	52,142	52,388	14.2
	Ayudó con sus tareas escolares		-	-	-	-
	Acompañó a citas médicas: tiempo en atención	02:11	930,492	6,185	7,126	1.9
Acompañó a citas médicas: tiempo en traslados	00:49	350,654	6,185	7,126	1.9	
	Total	05:11	114,814,563	281,330	369,658	100
Total		05:38	6,785,838,767	28,343,671	20,080,874	100



Cuadro 20. Cuidados y apoyo por grupos de edad, según sexo de la persona cuidadora (continuación)

Grupo que recibe los cuidados	Actividad	Total				
		Tiempo recibido (por cuidador)	Total de minutos que se otorgaron por día	Personas que reciben el apoyo o cuidados	Personas que apoyaron o cuidaron	% personas que cuidaron
Personas de 0 a 4 años	Cuidados personales (s/ tiempo para dormir)	02:27	9,197,811	62,546	62,546	0.9
	Cuidados pasivos	05:27	1,545,687,740	3,344,649	4,729,355	68.4
	Jugar con menores de 5 años	01:18	390,784,388		5,006,690	72.5
	Contar o leer cuentos a menores de 5 años	00:41	22,144,613		542,289	7.8
	Llevar al parque a menores de 5 años	01:31	42,920,169		472,933	6.8
	Alimentó o ayudó a hacerlo	01:01	192,957,445	2,811,142	3,160,858	45.7
	Bañó, vistió o le ayudó a hacerlo	00:34	105,617,152	3,151,684	3,110,181	45.0
	Suministró medicamentos, realizó terapias, ...	00:16	3,256,327	187,907	197,886	2.9
	Ayudó con sus tareas escolares	00:48	6,034,170	118,793	124,447	1.8
	Acompañó a citas médicas: tiempo en atención	02:18	8,083,337	51,112	58,382	0.8
	Acompañó a citas médicas: tiempo en traslados	00:58	3,359,050	51,112	58,382	0.8
	Total	05:37	2,330,042,203	3,597,528	6,909,427	100
Personas de 5 a 14 años	Cuidados personales (s/ tiempo para dormir)	02:19	557,663,729	3,999,284	3,999,284	43.8
	Cuidados pasivos	05:42	1,485,091,748	3,810,723	4,344,218	47.6
	Llevar, traer persona del hogar de 12 años o menos al sitio de estudio	00:25	20,082,813		794,883	8.7
	Alimentó o ayudó a hacerlo	00:44	21,039,827	456,330	480,199	5.3
	Bañó, vistió o le ayudó a hacerlo	00:29	23,681,768	836,669	811,091	8.9
	Suministró medicamentos, realizó terapias, ...	00:22	2,760,008	116,441	123,195	1.3
	Ayudó con sus tareas escolares	01:11	94,166,056	1,376,038	1,320,899	14.5
	Acompañó a citas médicas: tiempo en atención	02:28	6,614,570	41,064	44,570	0.5
Acompañó a citas médicas: tiempo en traslados	01:18	3,471,120	41,064	44,570	0.5	



Grupo que recibe los cuidados	Actividad	Total				
		Tiempo recibido (por cuidador)	Total de minutos que se otorgaron por día	Personas que reciben el apoyo o cuidados	Personas que apoyaron o cuidaron	% personas que cuidaron
	Total	04:03	2,214,571,639	6,928,563	9,132,187	100
Personas de 15 a 64 años	Cuidados personales (s/ tiempo para dormir)	02:14	4,195,682,722	31,383,860	31,383,860	99.1
	Cuidados pasivos	05:44	864,613,393	2,482,534	2,516,482	7.9
	Alimentó o ayudó a hacerlo	01:08	6,243,005	89,660	92,364	0.3
	Bañó, vistió o le ayudó a hacerlo	00:44	5,164,744	115,534	117,373	0.4
	Suministró medicamentos, realizó terapias, ...	00:29	4,123,327	138,139	142,162	0.4
	Ayudó con sus tareas escolares	00:59	2,493,289	42,411	42,133	0.1
	Acompañó a citas médicas: tiempo en atención	02:44	13,411,454	79,193	81,738	0.3
	Acompañó a citas médicas: tiempo en traslados	01:03	5,151,355	79,193	81,738	0.3
	Total	02:41	5,096,883,289	31,385,383	31,667,336	100
Personas de 65 a 74 años	Cuidados personales (s/ tiempo para dormir)	03:02	426,039,726	2,346,206	2,346,206	89.3
	Cuidados pasivos	04:51	102,139,196	285,681	350,688	13.4
	Alimentó o ayudó a hacerlo	00:52	774,236	14,309	14,885	0.6
	Bañó, vistió o le ayudó a hacerlo	00:41	1,115,613	26,680	27,119	1.0
	Suministró medicamentos, realizó terapias, ...	00:27	1,262,506	44,487	47,038	1.8
	Ayudó con sus tareas escolares		-	-	-	-
	Acompañó a citas médicas: tiempo en atención	02:21	2,008,693	14,297	14,297	0.5
	Acompañó a citas médicas: tiempo en traslados	01:17	1,094,588	14,297	14,297	0.5
	Total	03:24	534,434,559	2,346,206	2,626,171	100
Personas de 75 a 84 años	Cuidados personales (s/ tiempo para dormir)	04:00	284,172,670	1,182,978	1,182,978	81.9
	Cuidados pasivos	05:06	85,088,193	227,307	278,219	19.3
	Alimentó o ayudó a hacerlo	00:54	1,387,340	24,336	25,506	1.8
	Bañó, vistió o le ayudó a hacerlo	00:42	1,831,559	42,464	43,700	3.0
	Suministró medicamentos, realizó terapias, ...	00:22	1,194,274	52,005	55,374	3.8
	Ayudó con sus tareas escolares		-	-	-	-
	Acompañó a citas médicas: tiempo en atención	02:36	2,216,149	13,896	14,179	1.0



Grupo que recibe los cuidados	Actividad	Total				
		Tiempo recibido (por cuidador)	Total de minutos que se otorgaron por día	Personas que reciben el apoyo o cuidados	Personas que apoyaron o cuidaron	% personas que cuidaron
	Acompañó a citas médicas: tiempo en traslados	01:15	1,059,443	13,896	14,179	1.0
	Total	04:21	376,949,629	1,182,978	1,443,567	100
Personas de 85 años y más	Cuidados personales (s/ tiempo para dormir)	05:29	125,256,787	380,543	380,543	64.7
	Cuidados pasivos	04:52	57,985,692	158,820	198,514	33.8
	Alimentó o ayudó a hacerlo	00:54	2,004,211	33,418	37,343	6.4
	Bañó, vistió o le ayudó a hacerlo	00:40	2,493,849	61,266	62,707	10.7
	Suministró medicamentos, realizó terapias, ...	00:23	1,513,626	63,406	65,920	11.2
	Ayudó con sus tareas escolares		-	-	-	-
	Acompañó a citas médicas: tiempo en atención	02:01	1,230,439	7,974	10,167	1.7
	Acompañó a citas médicas: tiempo en traslados	01:09	697,048	7,974	10,167	1.7
	Total	05:25	191,181,652	380,660	588,007	100
Total		04:33	10,744,062,97	45,821,318	39,380,517	100

Fuente: elaboración propia a partir de la ENUT 2016-2017

Cuadro 21. Grupos de edad, proyecciones de población 2020, 2030, 2040 y 2050 para Colombia

Grupos de edad	2020		2030		2040		2050	
	Personas	%	Personas	%	Personas	%	Personas	%
Personas de 0 a 4 años	3,710,701	7.3	3,255,370	6.1	2,937,386	5.3	2,722,800	4.9
Personas de 5 a 14 años	7,576,941	14.9	7,125,088	13.3	6,312,852	11.4	5,735,908	10.3
Personas de 15 a 64 años	34,984,973	68.8	36,074,774	67.5	36,729,790	66.4	35,740,166	63.9
Personas de 65 a 74 años	3,664,671	7.2	5,482,954	10.3	6,931,598	12.5	8,150,663	14.6
Personas de 75 a 84 años	910,463	1.8	1,411,698	2.6	2,316,249	4.2	3,402,490	6.1
Personas de 85 años y más	35,142	0.1	66,879	0.1	108,151	0.2	205,797	0.4
Total	50,884,911	100	53,418,793	100	55,338,066	100	55,959,874	100

Fuente: proyecciones de la CELADE.



Cuadro 22. Escala Durán y Escala Colombia (ENUT 2016-2017)

Grupos de edad	Escala Durán (Escala de Madrid II)	Escala de Colombia
Personas de 0 a 4 años	3	4
Personas de 5 a 14 años	2	2
Personas de 15 a 64 años	1	1
Personas de 65 a 74 años	2	1
Personas de 75 a 84 años	2	2
Personas de 85 años y más	3	3

Fuente: elaboración propia a partir de la ENUT 2016-2017

Cuadro 23. Unidades de cuidado según grupos de edad y carga de cuidados 2020-2050

Grupos de edad/Año	2020	2030	2040	2050
Escala Durán				
Personas de 0 a 4 años	11.13	9.77	8.81	8.17
Personas de 5 a 14 años	15.15	14.25	12.63	11.47
Personas de 15 a 64 años	34.98	36.07	36.73	35.74
Personas de 65 a 74 años	5.75	8.32	10.01	11.91
Personas de 75 a 84 años	2.62	4.27	6.39	7.88
Personas de 85 años y más	1.29	2.01	3.47	5.58
Total de unidades de cuidado	70.92	74.68	78.03	80.76
Carga de cuidados	2.03	2.07	2.12	2.26
Escala de Colombia				
Personas de 0 a 4 años	14.8	12.98	11.72	10.86
Personas de 5 a 14 años	14.91	14.02	12.42	11.29
Personas de 15 a 64 años	34.98	36.07	36.73	35.74
Personas de 65 a 74 años	4.03	5.83	7.02	8.36
Personas de 75 a 84 años	2.57	4.19	6.27	7.74
Personas de 85 años y más	1.33	2.07	3.57	5.75
Total de unidades de cuidado	72.62	75.17	77.73	79.73
Incremento porcentual en el total de unidades de cuidados respecto a 2020		4%	7%	10%
Carga de cuidados	2.08	2.08	2.12	2.23

Fuente: elaboración propia a partir de Escalas Durán, Escala de Colombia y proyecciones de CELADE.

Nota: La carga de cuidado se calcula como el total de unidades de cuidado para la sociedad entre el número de personas de 15 a 64 años (Durán 2012).



Cuadro 24. Incremento en la carga de cuidados 2020-2050, Escala de Colombia

	2020	2030	2040	2050
Carga de cuidados				
Unidades de cuidado totales por población del grupo 15-64	2.08	2.08 (0.4%)	2.12 (2%)	2.23 (7.5%)
Unidades de cuidado de grupos dependientes sobre unidades del grupo 15-64	1.08	1.08 (1%)	1.12 (4%)	1.23 (14%)

Fuente: elaboración propia a partir de Escala de Colombia y proyecciones de CELADE.

Nota: incremento porcentual en paréntesis.



III. Relación de gráficas contenidas en el documento

Gráfica 1. Pirámide de población 2016
Gráfica 2. Participación de personas cuidadoras por dominio (porcentaje)
Gráfica 3. Participación de personas cuidadoras por región (porcentaje)
Gráfica 4. Tiempo promedio diario de cuidados y apoyo, por dominio
Gráfica 5. Tiempo promedio diario de cuidados y apoyo, por región
Gráfica 6. Tiempo promedio diario dedicado a actividades específicas, según realización de cuidados directos
Gráfica 7. Personas cuidadoras por sexo y región - dominio, porcentaje de participación
Gráfica 8. Personas cuidadoras por sexo y grupo de edad quinquenal
Gráfica 9. Distribución por grupos de edad de personas cuidadoras de receptores de cuidados de 0 a 4 años, 5 a 14, 75 a 84 y 85 años y más (porcentaje)
Gráfica 10. Asistencia a centros educativos por sexo y grupo de edad de 10 a 24 años (porcentaje)
Gráfica 11. Ocupación laboral (porcentaje) y tiempo diario de trabajo remunerado (horas). Personas de 20 a 54 años.
Gráfica 12. Distribución de parentesco de personas cuidadoras (porcentaje)
Gráfica 13. Tiempo promedio diario de TDCnR, por número de enseres y sexo
Gráfica 14. Distribución de tiempo diario de cuidados directos y personas que reciben este tipo de cuidados, por grupo de edad de la persona que recibe los cuidados (porcentaje)
Gráfica 15. Distribución de tiempo de cuidado recibido por grupo de edad y actividad (porcentaje)
Gráfica 16. Personas que reciben cuidados y apoyo, por tipo de limitación (porcentaje)
Gráfica 17. Distribución de cuidados para personas con limitación permanente, por tipo de limitación y sexo del cuidador
Gráfica 18. Tiempo promedio de cuidados directos y pasivos que otorgan las mujeres, según asistencia de menores de 5 años a servicios de cuidado, por región
Gráfica 19. Mujeres en pobreza de tiempo, según su participación en los cuidados y en el mercado laboral (porcentaje)
Gráfica 20. Personas en pobreza de tiempo, sexo y grupos quinquenales (porcentaje)
Gráfica 21. Minutos dedicados al trabajo doméstico y de cuidados no remunerado (TDCnR) según sexo y participación laboral. Personas que opinan que las mujeres son mejores para el trabajo doméstico
Gráfica 22. Pirámide de población 2030
Gráfica 23. Pirámide de población 2050
Gráfica 24. Proyecciones de necesidades de cuidados y apoyos para Colombia 2016-2050, Escala de Durán y Escala de Colombia (millones de unidades de cuidado)
Gráfica 25. Necesidades de cuidados y apoyos, porcentaje de unidades de cuidado requeridas en cada grupo de edad 2020-2050
Gráfica 26. Proyección de necesidades de cuidados y apoyos para Colombia 2016-2050 por grupos de edad, Escala de Colombia (millones de unidades de cuidado)



Gráfica 2. Participación de personas cuidadoras por dominio (porcentaje)

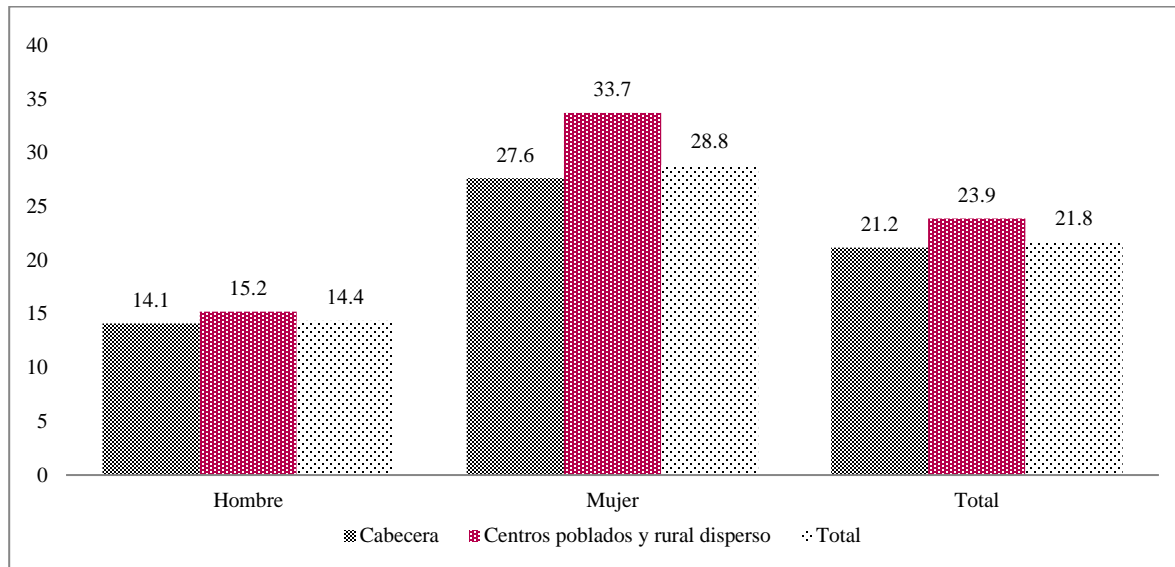

Fuente: elaboración propia con datos de la ENUT 2016-2017

Gráfica 3. Participación de personas cuidadoras en la provisión de cuidados directos, por región (porcentaje)

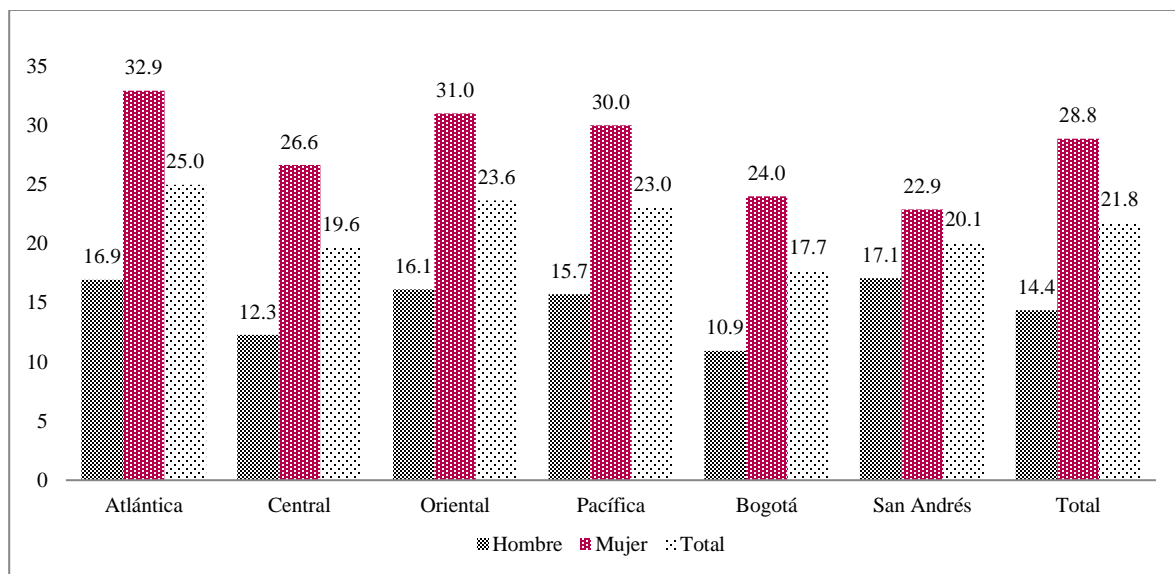

Fuente: Elaboración propia con datos de la ENUT 2016-2017



Gráfica 4. Tiempo promedio diario de cuidados y apoyo, por dominio

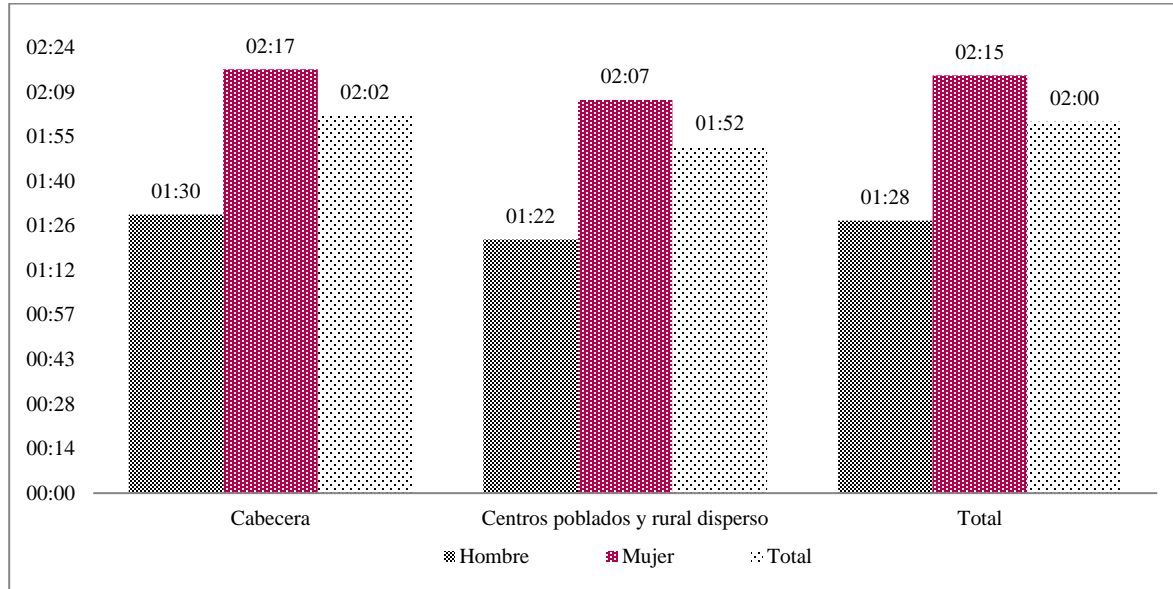

Fuente: elaboración propia con datos de la ENUT 2016-2017

Gráfica 5. Tiempo promedio diario de cuidados y apoyo, por región

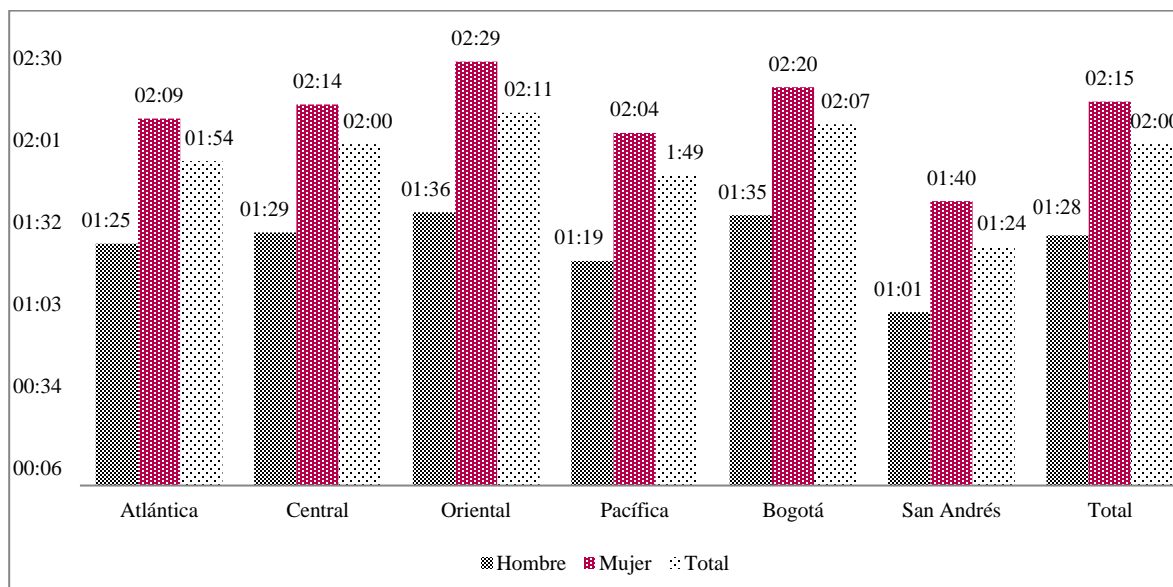

Fuente: elaboración propia con datos de la ENUT 2016-2017



Gráfica 7 Personas cuidadoras por sexo y región - dominio, porcentaje de participación

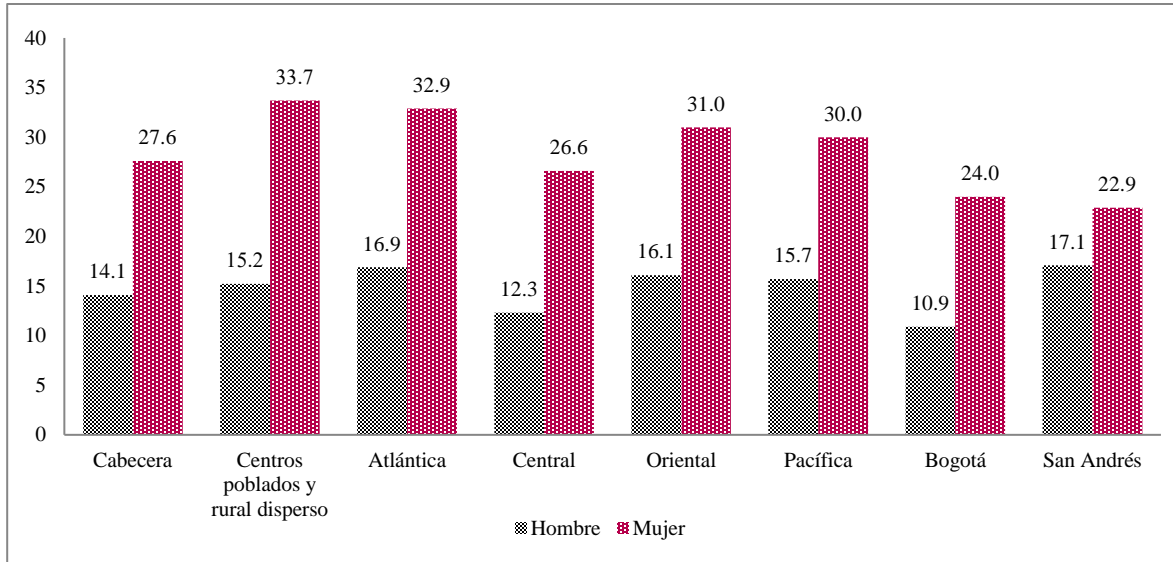

Fuente: elaboración propia con datos de la ENUT 2016-2017

Gráfica 8. Personas cuidadoras por sexo y grupo de edad quinquenal

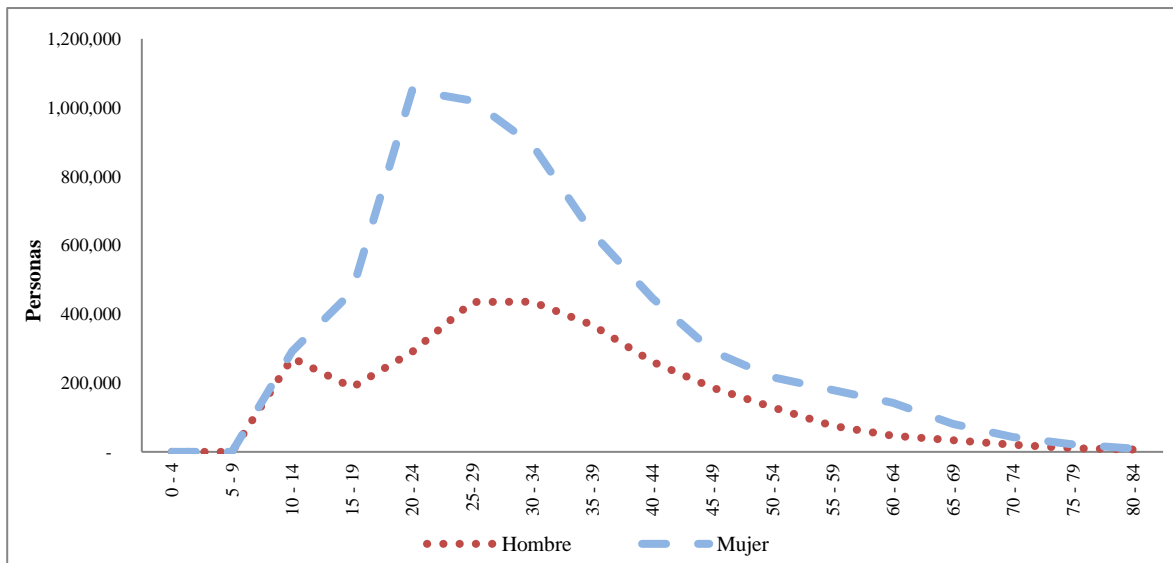

Fuente: elaboración propia con datos de la ENUT 2016-2017



Gráfica 16. Personas que reciben cuidados y apoyo, por tipo de limitación (porcentaje)

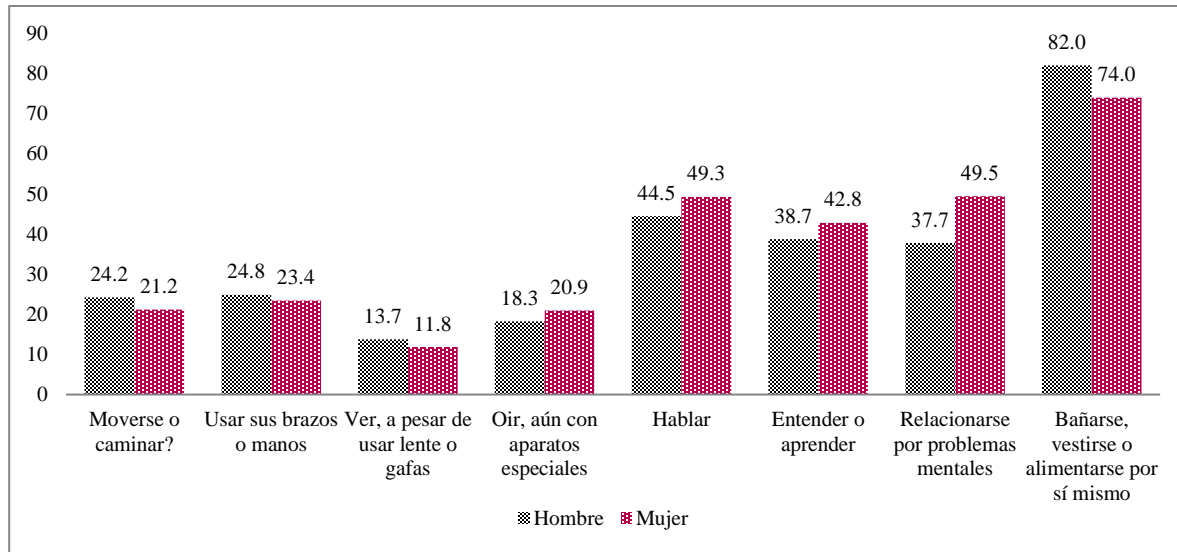

Fuente: elaboración propia con datos de la ENUT 2016-2017

Gráfica 20. Personas en pobreza de tiempo, sexo y grupos quinquenales (porcentaje)

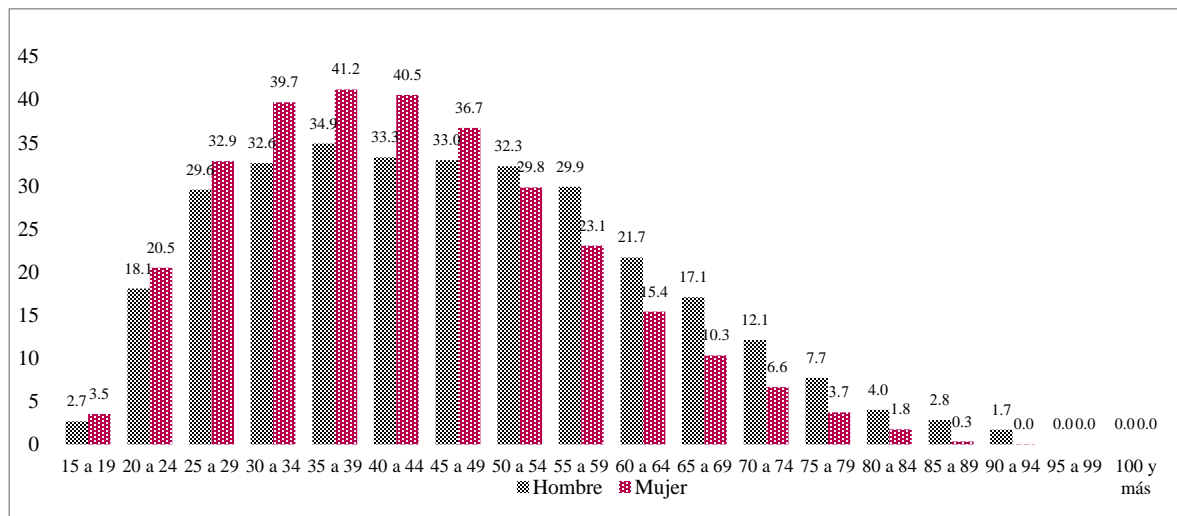

Fuente: elaboración propia con datos de la ENUT 2016-2017



Gráfica 22. Pirámide de población 2030

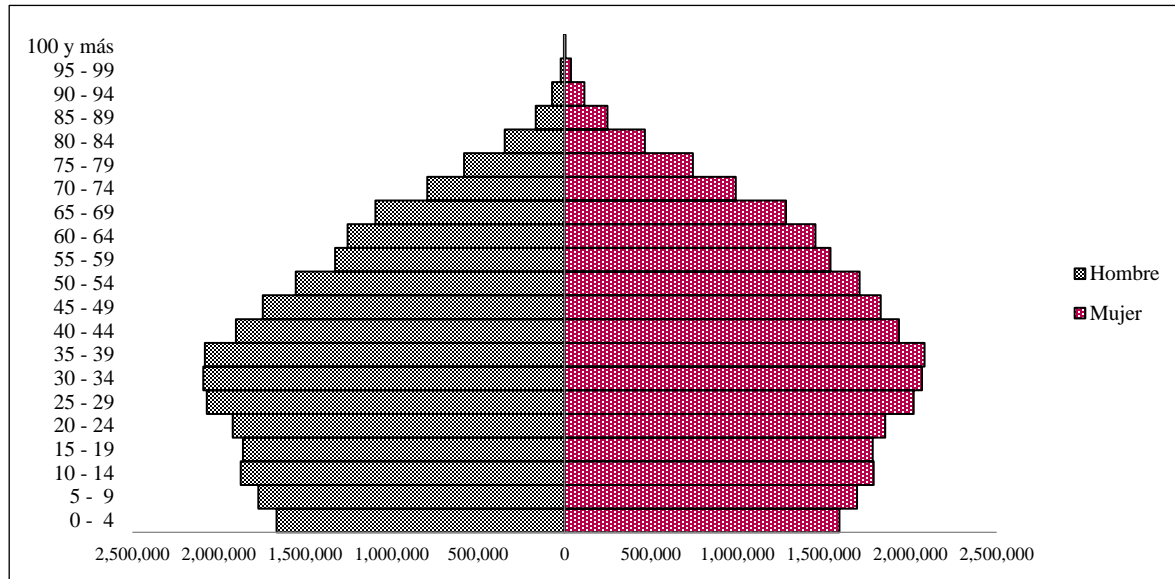

Fuente: elaboración propia con datos del Centro Latinoamericano y Caribeño de Demografía (2019).

Gráfica 23. Pirámide de población 2050

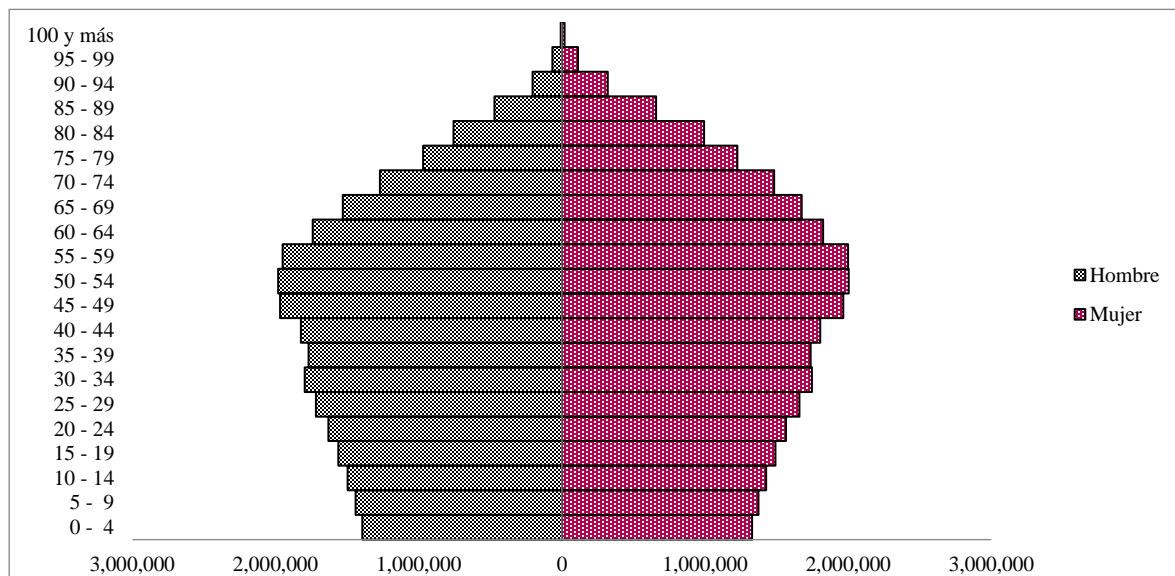

Fuente: elaboración propia con datos del Centro Latinoamericano y Caribeño de Demografía (2019).