

Colombia en cifras: Economía del Cauca



El futuro
es de todos

Gobierno
de Colombia

Marzo de 2022

Contenido

- 1. Cuentas nacionales**
- 2. Mercado Laboral**
- 3. Encuestas industriales**

- 4. Encuesta de micronegocios**
- 5. Pulsos social y empresarial**
- 6. SIECI**

1. Cuentas nacionales



El futuro
es de todos

Gobierno
de Colombia

Producto Interno Bruto



El futuro
es de todos

Gobierno
de Colombia

Producto Interno Bruto

Tasa de crecimiento (%) anual y trimestral en volumen¹ – Serie original y corregida de efecto estacional y calendario

2020^P – 2021^{Pr}

Producto Interno Bruto	Tasa de crecimiento anual (%)									
	2020 ^P				Año 2020 ^P	2021 ^{Pr}				Año 2021 ^{Pr}
	I	II	III	IV		I	II	III	IV	
Serie original	0,8	-16,5	-8,8	-3,6	-7,0	0,9	18,1	13,5	10,8	10,6
Serie corregida de efecto estacional y calendario	0,4	-16,5	-8,6	-3,4	-7,0	2,1	17,5	13,3	10,7	10,6

Producto Interno Bruto	Tasa de crecimiento trimestral (%)							
	2020 ^P				2020 ^{Pr}			
	I	II	III	IV	I	II	III	IV
Serie corregida de efecto estacional y calendario	-2,1	-15,9	10,0	6,7	3,4	-3,2	6,1	4,3

¹Series originales encadenadas de volumen con año de referencia 2015.

^Pprovisional

^{Pr}preliminar

Fuente: DANE, Cuentas nacionales

Producto Interno Bruto

Índice 100 = 2019-IV – Serie ajustada por efecto estacional y calendario

2020^p - 2021^{pr}

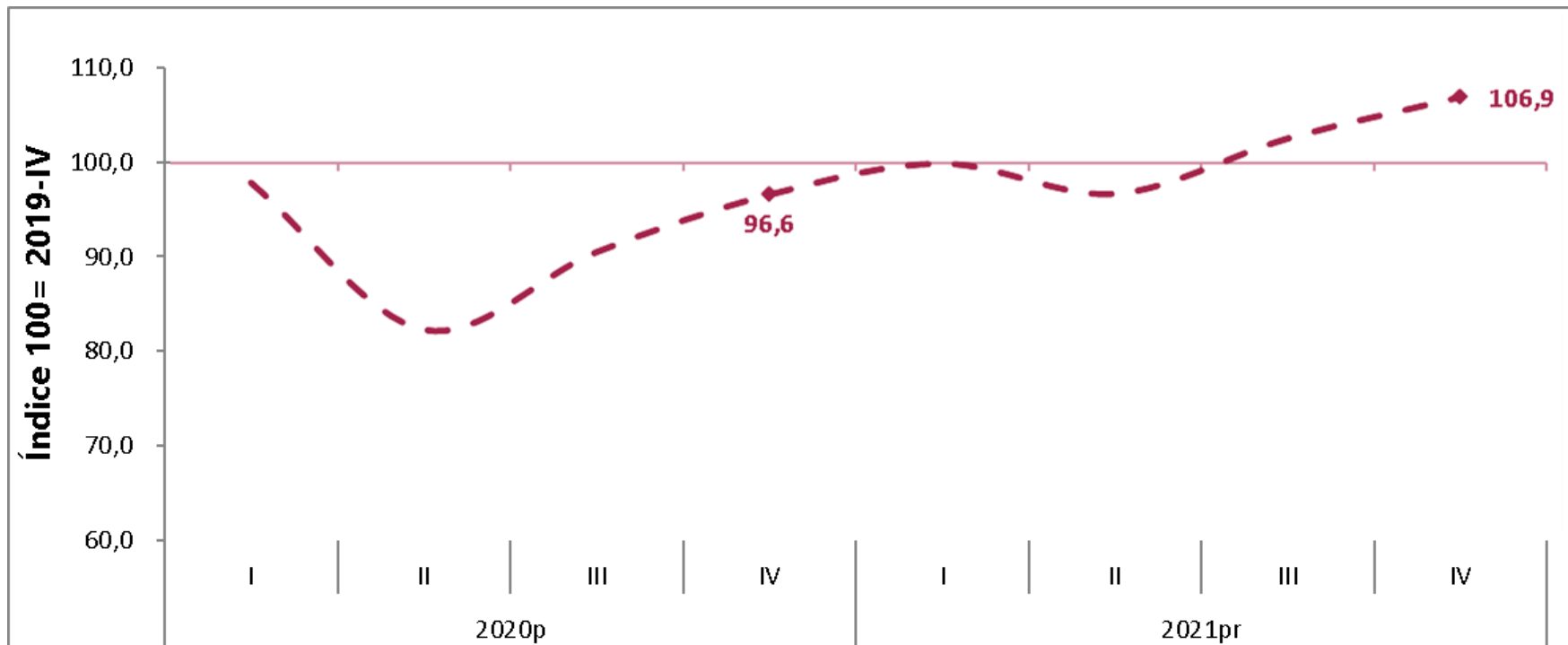

^pprovisional

^{pr}preliminar

Fuente: DANE, Cuentas nacionales

Valor agregado por actividad económica

Tasa de crecimiento anual en volumen¹

2020^p - 2021^{pr}

Actividad económica	Tasa de crecimiento anual (%)									
	2020 ^p				Año 2020 ^p	2021 ^{pr}				Año 2021 ^{pr}
	I	II	III	IV		I	II	III	IV	
Agricultura, ganadería, caza, silvicultura y pesca	6,0	-0,8	0,9	2,2	2,0	3,0	3,8	1,4	1,4	2,4
Explotación de minas y canteras	-1,9	-20,9	-19,1	-20,2	-15,6	-14,9	7,2	4,3	8,2	0,4
Industrias manufactureras	-2,0	-28,2	-8,5	-1,0	-9,8	6,8	32,9	18,6	11,7	16,4
Suministro de electricidad, gas, vapor y aire acondicionado.	3,3	-8,5	-4,2	-1,0	-2,6	-1,3	9,1	7,4	5,7	5,1
Construcción	-16,3	-40,3	-27,0	-23,5	-26,8	-4,3	24,5	1,3	6,2	5,7
Comercio al por mayor y al por menor, transporte, alojamiento y servicios de comida	3,4	-32,2	-19,9	-6,2	-13,7	-2,9	40,0	34,6	21,2	21,2
Información y comunicaciones	1,0	-5,6	-2,0	-3,5	-2,6	2,7	10,3	13,1	18,1	11,2
Actividades financieras y de seguros	2,5	1,2	2,1	3,2	2,3	4,9	3,3	2,1	3,5	3,4
Actividades inmobiliarias	2,2	0,8	1,4	1,6	1,5	2,5	2,8	2,4	2,6	2,6
Actividades profesionales, científicas y técnicas	2,0	-12,0	-7,5	-4,0	-5,5	1,8	14,6	12,4	10,1	9,7
Administración pública y defensa, educación y salud	1,3	-3,3	-0,7	2,8	0,1	3,6	9,2	8,1	6,5	6,9
Actividades artísticas, de entretenimiento y recreación y otras actividades de servicios	5,6	-33,5	-11,1	-6,7	-11,4	9,4	73,6	31,7	31,6	33,0

¹Series originales encadenadas de volumen con año de referencia 2015.

^pprovisional

^{pr}preliminar

Fuente: DANE, Cuentas nacionales

Matriz insumo producto

Clasificación sectorial, según índices Rasmussen-Hirschman

Multiplicadores de producción

Clasificación a 25 actividades

Año 2017

Base 2015

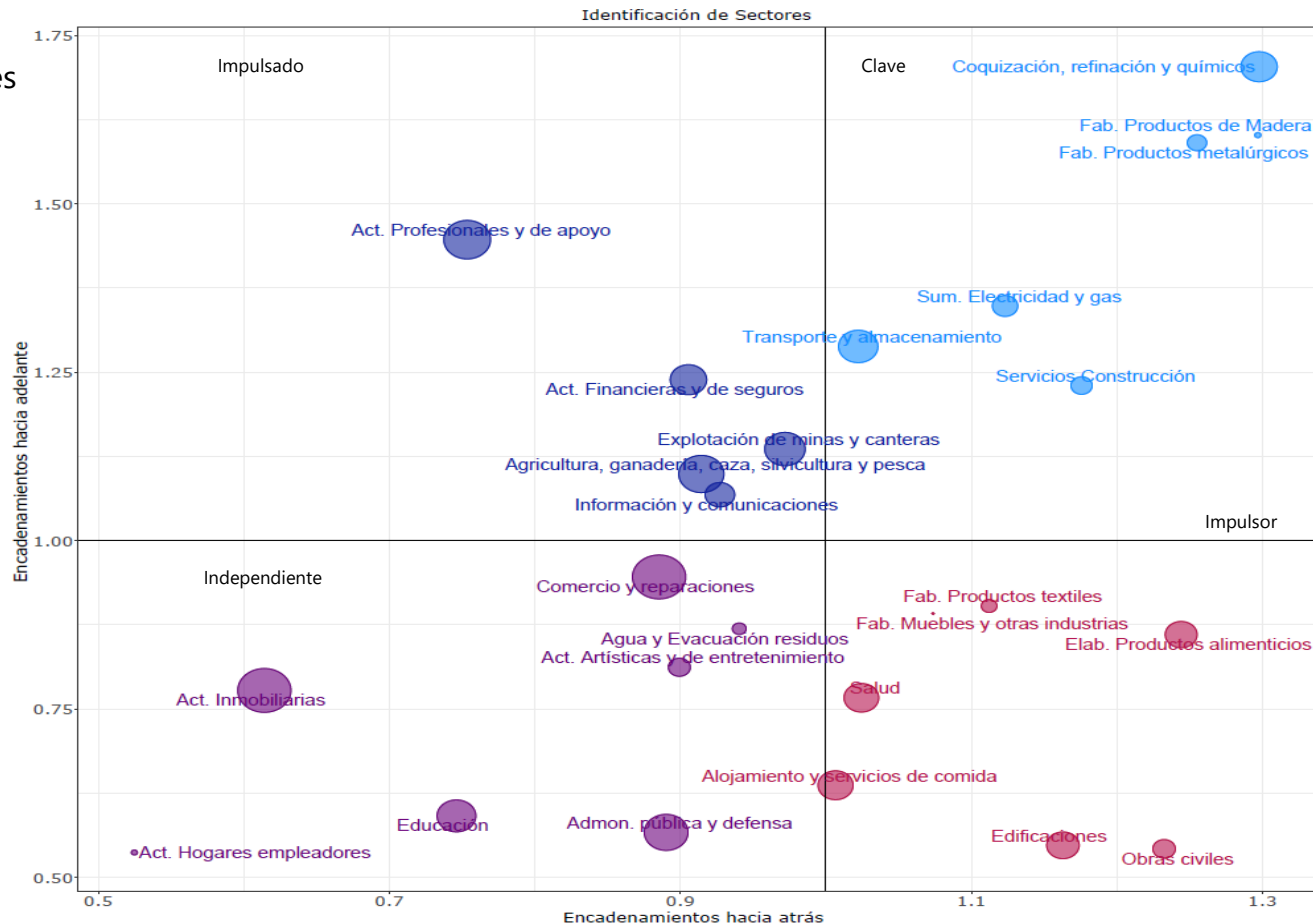

Fuente: DANE, Cuentas nacionales

Sectores **a** Claves **a** Impulsados **a** Impulsores **a** Independientes



Matriz insumo producto
Clasificación sectorial, según
índices Rasmussen-Hirschman
Multiplicadores de empleo
Clasificación a 25 actividades
Año 2017
Base 2015

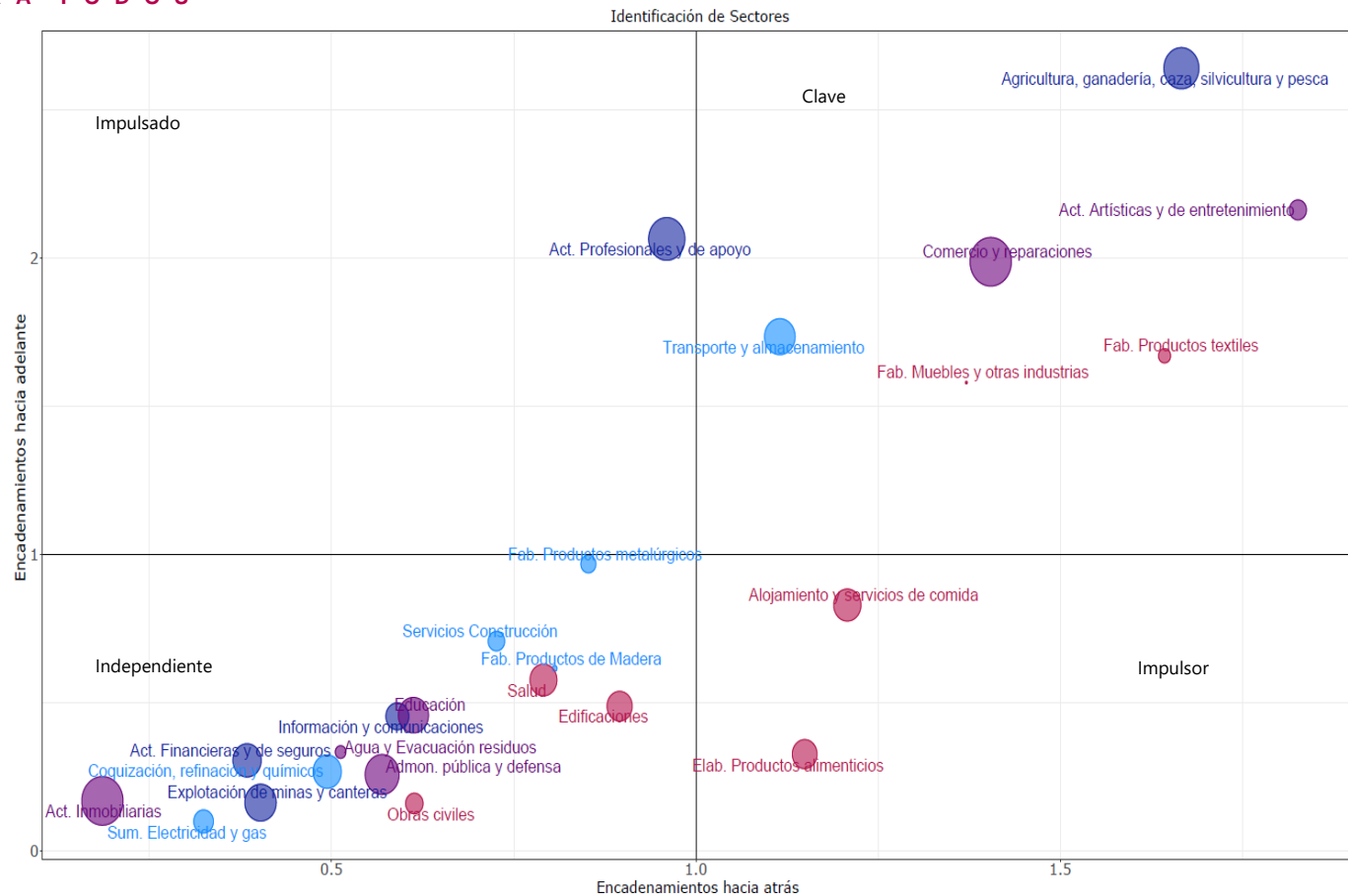

Fuente: DAINE, Cuentas Nacionales

Sectores **a** Claves **a** Impulsados **a** Impulsores **a** Independientes

Indicador de seguimiento a la economía



El futuro
es de todos

Gobierno
de Colombia

Desempeño de las actividades económicas del ISE

El DANE dispone esta infografía para presentar la tendencia en el desempeño mensual de cada una de las **12 actividades económicas que hacen parte del Indicador de Seguimiento a la Economía (ISE)**.

Para describir esta tendencia, el desempeño de cada actividad en el mes de referencia se compara con el promedio histórico del crecimiento del ISE en su serie original, registrado entre enero de 2015 hasta el mes inmediatamente anterior **(2,14%)**.

De acuerdo con el resultado, la actividad se encasilla en una categoría de desempeño, así:

VERDE

Representa un desempeño **igual o superior al promedio histórico del ISE.**

AMARILLO

Representa un desempeño **entre cero y el promedio histórico del ISE.**

ROJO

Representa un desempeño **inferior a cero.**

Indicador de Seguimiento a la Economía (ISE)

Medida de desempeño relativo¹

Enero – diciembre 2021^{Pr}

Actividad económica	2021 ^{Pr}											
	Ene	Feb	Mar	Abr	May	Jun	Jul	Ago	Sep	Oct	Nov	Dic
Agricultura, ganadería, caza, silvicultura y pesca	Red	Red	Green	Green	Red	Green	Yellow	Green	Yellow	Yellow	Green	Red
Explotación de minas y canteras	Red	Red	Red	Green	Green	Yellow	Yellow	Red	Green	Yellow	Green	Green
Industrias manufactureras	Red	Green	Green	Green	Green	Green	Green	Green	Green	Green	Green	Green
Suministro de electricidad, gas, vapor y aire acondicionado	Red	Red	Green	Green	Green	Green	Green	Green	Green	Green	Green	Green
Construcción	Red	Red	Green	Green	Green	Red	Red	Red	Green	Green	Green	Green
Comercio y reparación; Transporte y almacenamiento; Alojamiento y servicios de comida	Red	Red	Green	Green	Green	Green	Green	Green	Green	Green	Green	Green
Información y comunicaciones	Yellow	Green	Green	Green	Green	Green	Green	Green	Green	Green	Green	Green
Actividades financieras y de seguros	Green	Green	Green	Green	Red	Green	Yellow	Red	Green	Green	Green	Red
Actividades inmobiliarias	Green	Green	Green	Green	Green	Green	Green	Green	Green	Green	Green	Green
Actividades profesionales, científicas y técnicas; Actividades de servicios administrativos y de apoyo	Red	Yellow	Green	Green	Green	Green	Green	Green	Green	Green	Green	Green
Administración pública y defensa; Educación; Actividades de la salud humana	Green	Green	Green	Green	Green	Green	Green	Green	Green	Green	Green	Green
Actividades artísticas, de entretenimiento; Actividades de los hogares	Green	Red	Green	Green	Green	Green	Green	Green	Green	Green	Green	Green

^{Pr}preliminar

¹Calculado a partir de la serie original

Fuente: DANE, Cuentas nacionales

PIB del Cauca



El futuro
es de todos

Gobierno
de Colombia

Producto Interno Bruto por departamento

Participación (%) a precios corrientes

Año 2020^{Pr}

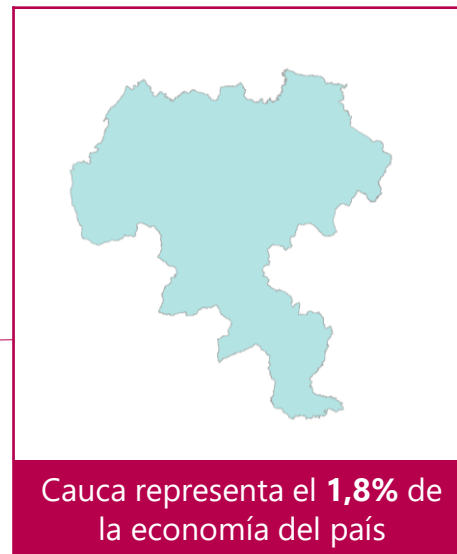
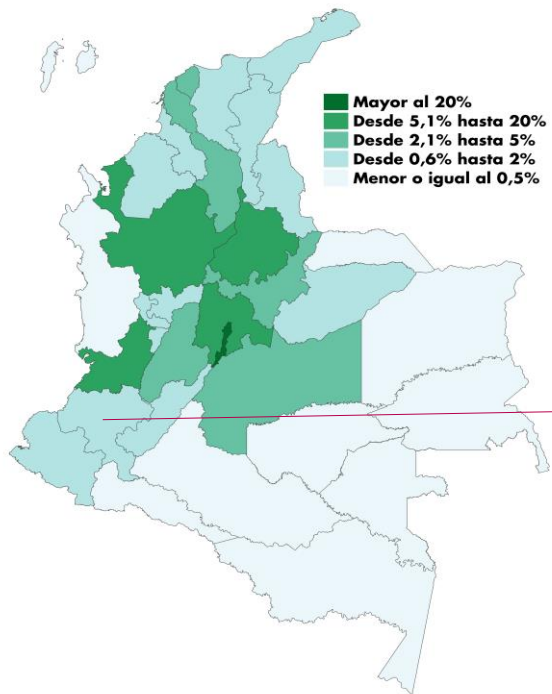

Fuente: DANE. Cuentas Nacionales.

Pr: cifras preliminares

Tasa de crecimiento anual del Producto Interno Bruto¹ (PIB)

Total Colombia y Cauca

2015-2020^{Pr}

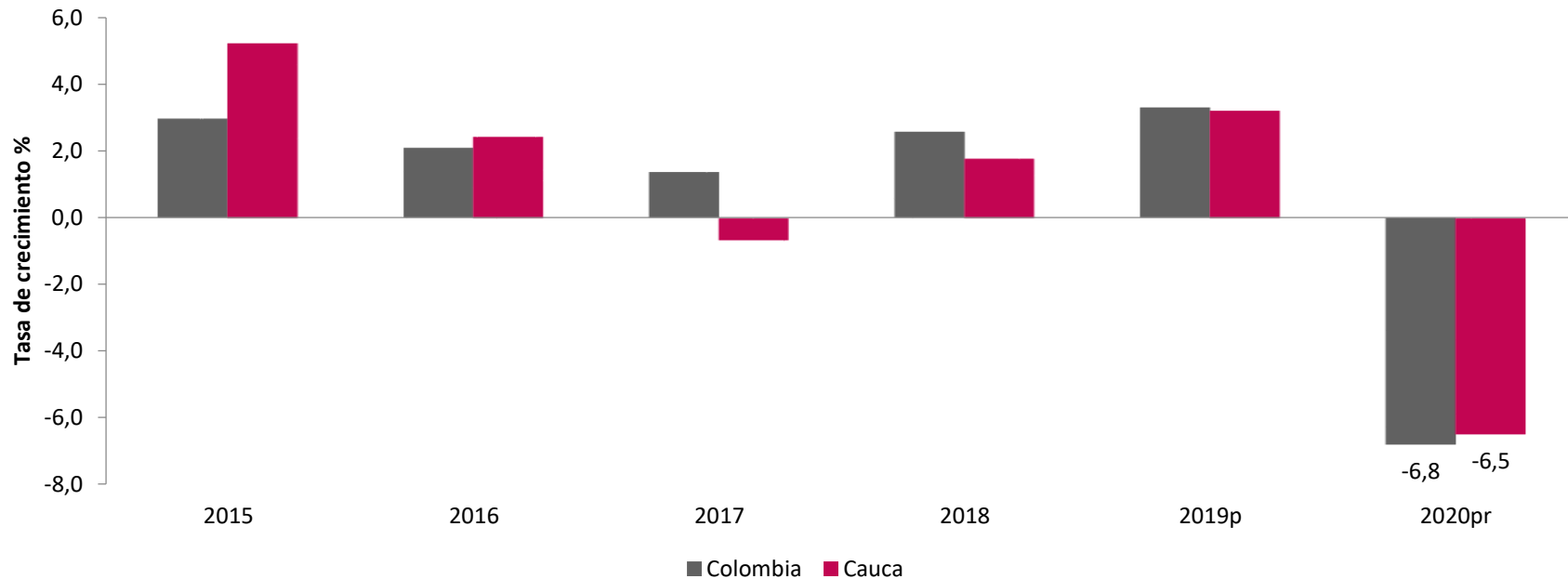

Fuente: DANE. Cuentas Nacionales

¹ Series encadenadas de volumen con año de referencia 2015

P: Cifras provisionales

Pr: Cifras preliminares

**Producto Interno Bruto y Valor agregado por actividades económicas**

Cifras a precios corrientes - Miles de millones de pesos

Cauca 2015- 2020^{Pr}

ACTIVIDADES ECONÓMICAS	Valor agregado						Participación (%)					
	2015	2016	2017	2018	2019 ^P	2020 ^{Pr}	2015	2016	2017	2018	2019 ^P	2020 ^{Pr}
Agricultura, ganadería, silvicultura y pesca	1.693	2.036	2.111	2.039	2.283	2.583	11,6	12,7	12,6	11,7	12,2	14,2
Explotación de minas y canteras	392	370	262	202	219	190	2,7	2,3	1,6	1,2	1,2	1,0
Industrias manufactureras	2.642	2.736	2.767	2.831	2.863	2.952	18,1	17,0	16,5	16,2	15,2	16,2
Suministro de electricidad, gas y agua	395	431	453	497	543	543	2,7	2,7	2,7	2,8	2,9	3,0
Construcción	1.289	1.604	1.520	1.625	1.722	1.379	8,8	10,0	9,1	9,3	9,2	7,6
Comercio, reparación de vehículos automotores, transporte, alojamiento y servicios de comida	1.778	2.021	2.190	2.268	2.399	1.877	12,2	12,6	13,1	13,0	12,8	10,3
Información y comunicaciones	175	186	193	208	215	217	1,2	1,2	1,2	1,2	1,1	1,2
Actividades financieras y de seguros	259	242	276	299	331	345	1,8	1,5	1,6	1,7	1,8	1,9
Actividades inmobiliarias	661	709	752	811	866	899	4,5	4,4	4,5	4,6	4,6	4,9
Actividades profesionales, científicas y técnicas; servicios administrativos y de apoyo	1.163	1.219	1.210	1.298	1.391	1.364	8,0	7,6	7,2	7,4	7,4	7,5
Administración pública, educación y salud	2.712	2.991	3.264	3.524	3.870	4.014	18,5	18,6	19,5	20,2	20,6	22,0
Actividades artísticas, de entretenimiento y recreación; y de los hogares individuales	181	205	230	240	273	243	1,2	1,3	1,4	1,4	1,5	1,3
Subtotal Valor Agregado	13.340	14.751	15.229	15.841	16.974	16.607	91,2	91,8	91,0	90,6	90,4	91,0
Impuestos	1.282	1.319	1.510	1.638	1.803	1.638	8,8	8,2	9,0	9,4	9,6	9,0
Producto Interno Bruto (PIB)	14.622	16.070	16.739	17.479	18.777	18.245	100,0	100,0	100,0	100,0	100,0	100,0
Participación del PIB de Cauca en el PIB Nacional							1,82	1,86	1,82	1,77	1,77	1,82

Fuente: DANE. Cuentas Nacionales

P: Cifras provisionales

Pr: Cifras preliminares

**Producto Interno Bruto y Valor agregado por actividades económicas**Tasa de crecimiento anual (%) en volumen¹**Cauca 2016- 2020^{Pr}**

ACTIVIDADES ECONÓMICAS	2016	2017	2018	2019 ^P	2020 ^{Pr}
Agricultura, ganadería, silvicultura y pesca	4,3	4,8	-1,4	2,7	1,4
Explotación de minas y canteras	-18,4	-28,9	-27,3	-2,1	-28,3
Industrias manufactureras	0,1	-1,0	1,1	0,1	-2,8
Suministro de electricidad, gas y agua	0,0	2,4	2,8	0,9	-3,9
Construcción	11,9	-13,2	4,5	3,4	-23,8
Comercio, reparación de vehículos automotores, transporte, alojamiento y servicios de comida	2,9	2,6	0,5	2,5	-23,6
Información y comunicaciones	1,0	-3,2	5,7	0,6	0,3
Actividades financieras y de seguros	-2,8	4,7	2,5	5,8	2,1
Actividades inmobiliarias	4,8	4,1	4,5	3,2	1,0
Actividades profesionales, científicas y técnicas; servicios administrativos y de apoyo	-1,6	-4,6	3,8	3,4	-3,6
Administración pública, educación y salud	3,7	3,3	3,9	6,1	1,0
Actividades artísticas, de entretenimiento y recreación; y de los hogares individuales	11,0	5,7	1,9	9,8	-13,4
Subtotal Valor Agregado	2,5	-0,6	1,6	3,1	-6,7
Impuestos	1,2	-0,9	3,1	3,8	-4,7
Producto Interno Bruto (PIB)	2,4	-0,7	1,8	3,2	-6,5

Fuente: DANE. Cuentas Nacionales

¹ Series encadenadas de volumen con año de referencia 2015

P: Cifras provisionales

Pr: Cifras preliminares

Municipio de Popayán

Valor agregado municipal

2019^P

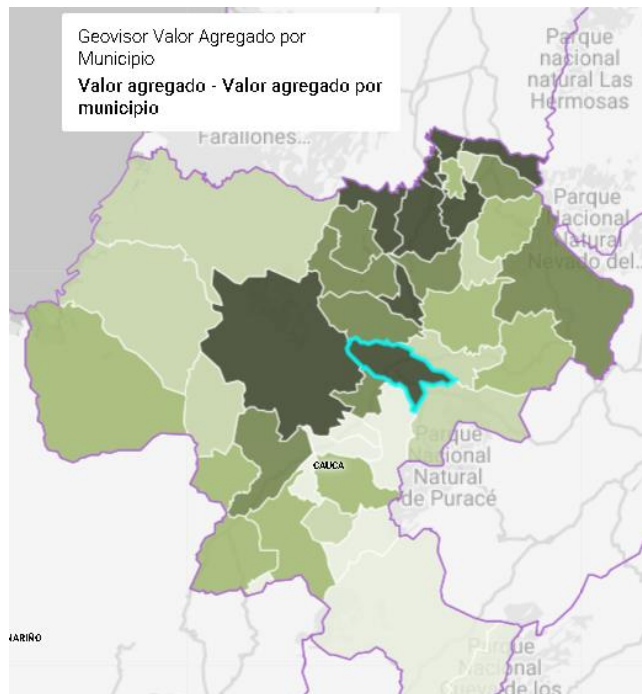

Fuente: DANE, Valor Agregado por Municipio

P: Cifras provisionales

Valor Agregado. Grandes actividades económicas

Cifras a precios corrientes - Miles de millones de pesos

2015-2019^P

Popayán

Año	Actividades primarias *	Actividades secundarias **	Actividades terciarias ***	Valor agregado	Peso relativo municipal en el valor agregado departamental (%)
2015	37	538	2.832	3.407	25,5
2016	41	662	3.154	3.857	26,1
2017	32	662	3.487	4.182	27,5
2018	37	660	3.744	4.440	28,0
2019 ^p	41	687	4.137	4.865	28,7

Fuente: DANE, Valor Agregado por Municipio

P: Cifras provisionales

* Incluye las actividades de agricultura, ganadería, silvicultura y pesca; y explotación de minas y canteras

** Incluye las actividades de industrias manufactureras y construcción

*** Incluye las actividades de electricidad, gas y agua; comercio; reparación de vehículos automotores; transporte; alojamiento y servicios de comida; información y comunicaciones; actividades financieras y de seguros; actividades inmobiliarias; actividades profesionales, científicas y técnicas; actividades de servicios administrativos y de apoyo; administración pública; educación; salud; actividades artísticas, de entretenimiento y recreación; actividades de los hogares individuales

2. Mercado laboral



El futuro
es de todos

Gobierno
de Colombia



Población ocupada, desocupada y fuera de la fuerza laboral

Anual 2021-2019

Miles de personas	Total nacional				
	2021	2020	2019	Variación absoluta (2021-2020)	Variación absoluta (2021-2019)
Población ocupada	21.087	19.843	22.287	+1.243	-1.200
Población desocupada	3.353	3.757	2.615	-404	+738
Población fuera de la fuerza laboral	15.917	16.255	14.453	-338	+1.463

*Población en miles.

Fuente: DANE – GEIH



Población ocupada según rama de actividad económica

Anual 2021-2019

Rama de actividad	Total nacional					Cauca					Popayán				
	2021	2020	2019	Variación absoluta (2021-2020)	Variación absoluta (2021-2019)	2021	2020	2019	Variación absoluta (2021-2020)	Variación absoluta (2021-2019)	2021	2020	2019	Variación absoluta (2021-2020)	Variación absoluta (2021-2019)
Total ocupados	21.087	19.843	22.287	+1.243	-1.200	664	562	609	+101	+55	103	91	110	+12	-8
Industria manufacturera	2.267	2.188	2.504	+79	-236	49	43	46	+7	+3	6	6	7	-0	-1
Construcción	1.511	1.355	1.521	+157	-10	34	31	33	+3	+2	8	6	9	+2	-0
Comercio y reparación de vehículos	4.111	3.777	4.250	+334	-140	99	70	78	+29	+21	24	21	26	+3	-2
Alojamiento y servicios de comida	1.542	1.389	1.655	+153	-113	42	23	26	+19	+15	8	7	9	+1	-2
Actividades artísticas, entretenimiento, recreación y otras actividades de servicios	1.764	1.673	2.063	+92	-298	35	31	38	+4	-3	10	7	11	+2	-1
Otras ramas°	9.891	9.462	10.294	+428	-403	404	365	388	+39	+16	48	44	49	+4	-1

Notas: • El dominio total nacional no incluye la población de los departamentos de Amazonas, Arauca, Casanare, Guainía, Guaviare, Putumayo, Vaupés, Vichada y San Andrés.

• Datos expandidos con proyecciones de población elaboradas con base en los resultados del Censo 2005.

• Los datos de las poblaciones están en miles de personas.

• Otras ramas° incluye Agricultura, ganadería, caza, silvicultura y pesca; Explotación de minas y canteras; Suministro de electricidad, gas, agua y gestión de desechos; Transporte y almacenamiento; Información y comunicaciones; Actividades financieras y de seguros; Actividades inmobiliarias; Actividades profesionales, científicas, técnicas y servicios administrativos; Administración pública y defensa, educación y atención de la salud humana.

• Los cálculos realizados para 2021 fueron realizados usando los factores de expansión mensuales de la GEIH. Las poblaciones pueden presentar diferencias en niveles con los cálculos realizados en la publicación del año completo, especialmente a nivel departamental, las cuales se realizan con los factores de expansión departamentales calibrados al final de cada año.

Población ocupada, según ramas de actividad

10 ciudades, Cauca y Popayán

Año 2021 - 2019

Rama de actividad	Total 10 ciudades				Cauca				Popayán			
	Año 2021	Año 2020	Año 2019	Variación absoluta	Año 2021	Año 2020	Año 2019	Variación absoluta	Año 2021	Año 2020	Año 2019	Variación absoluta
Total Ocupados	1.107	977	1.170	130	664	562	609	102	103	91	110	12
Industrias manufactureras	79	69	94	10	49	43	46	6	6	6	7	0
Construcción	97	79	97	18	34	31	33	3	8	6	9	2
Comercio y reparación de vehículos	261	234	282	27	99	70	78	29	24	21	26	3
Alojamiento y servicios de comida	100	81	104	19	42	23	26	19	8	7	9	1
Actividades artísticas, recreación y otras actividades de servicios	110	98	125	12	35	31	38	4	10	7	11	3
Otras ramas^	461	416	469	45	404	365	388	39	48	44	49	4

Fuente: DANE – GEIH

Población en miles

Nota: Otras ramas^ incluye Agricultura, ganadería, caza, silvicultura y pesca; Explotación de minas y canteras; Suministro de electricidad, gas, agua y gestión de desechos; Transporte y almacenamiento; Información y comunicaciones; Actividades financieras y de seguros; Actividades inmobiliarias ; Actividades profesionales, científicas, técnicas y servicios administrativos; Administración pública y defensa, educación y atención de la salud humana.



Participación de ocupados en el total departamental: Agricultura, ganadería, caza, silvicultura y pesca Departamentos (2019-2020)

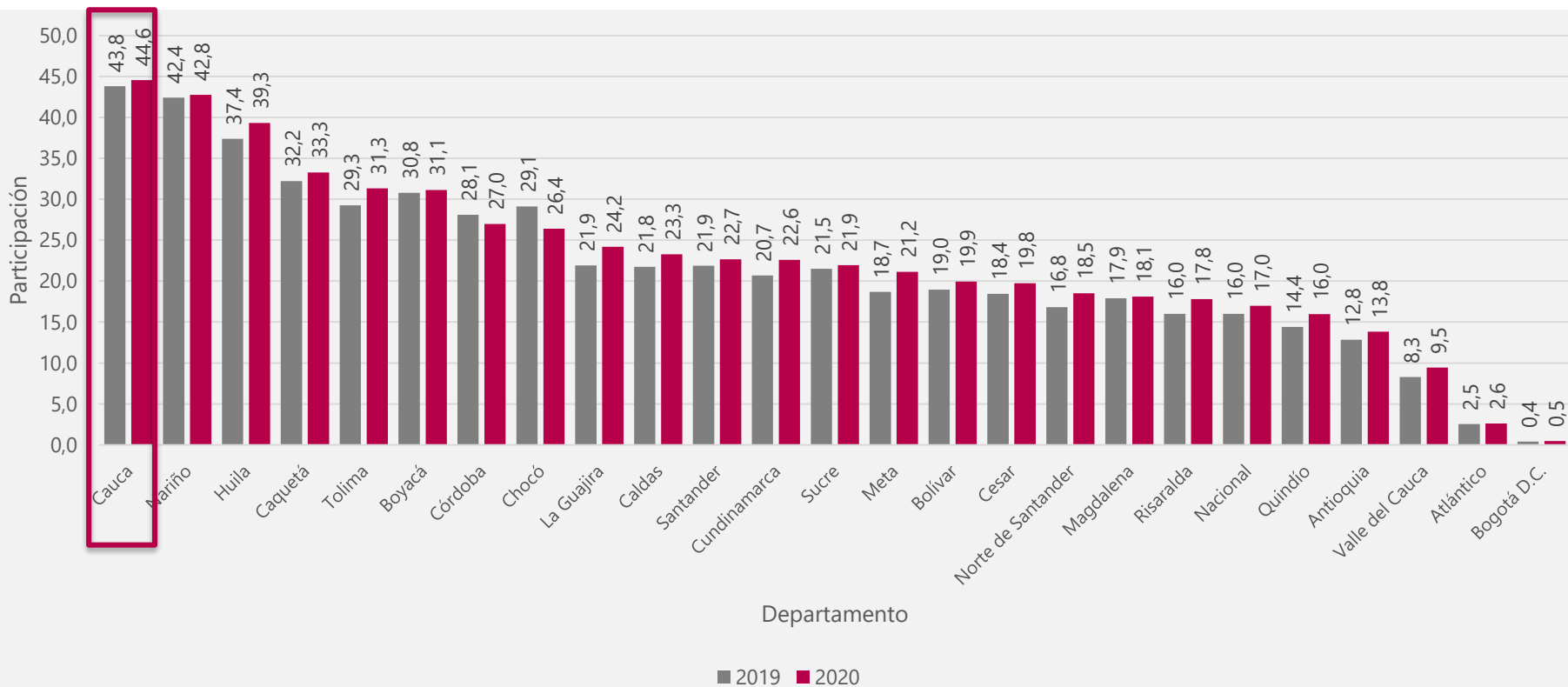



Participación de ocupados en el total departamental: Comercio y reparación de vehículos Departamentos (2019-2020)

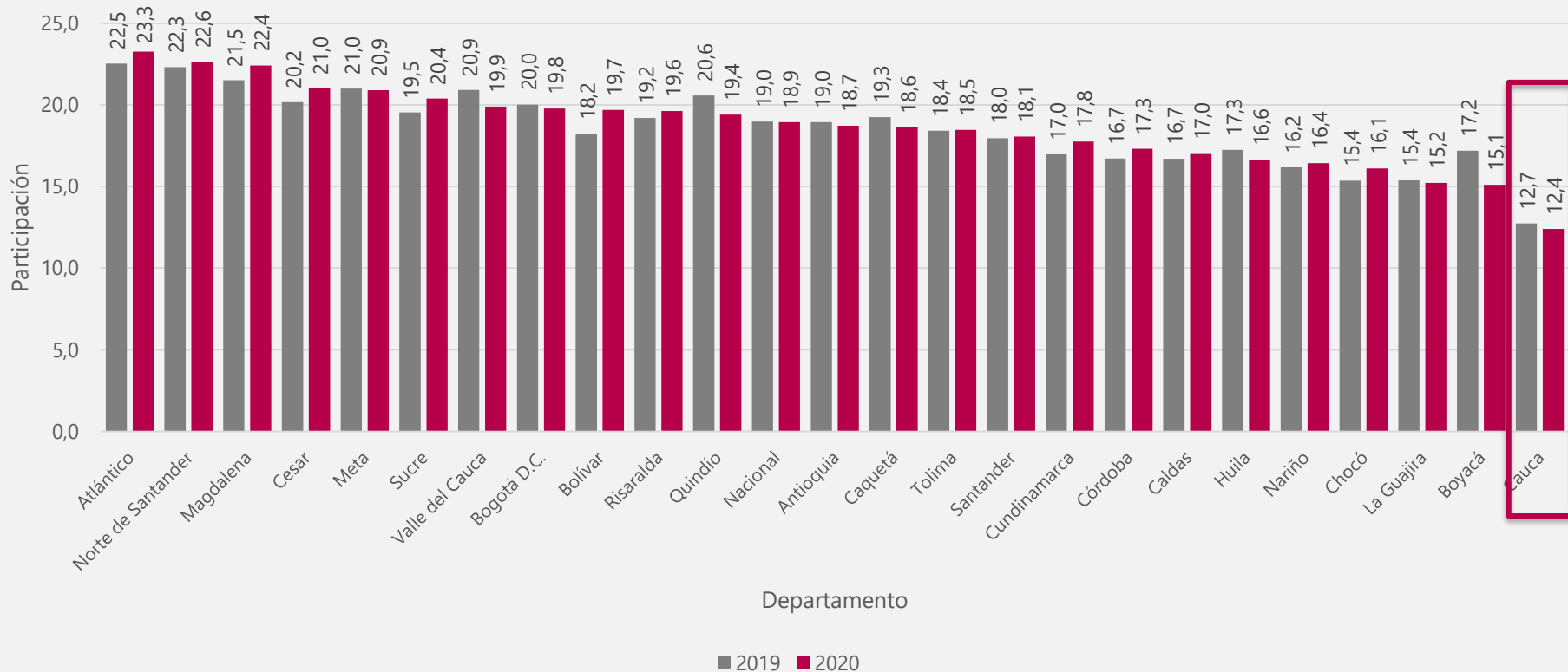

Participación de ocupados en el total departamental: Administración pública y defensa, educación y atención de la salud humana

Departamentos (2019-2020)

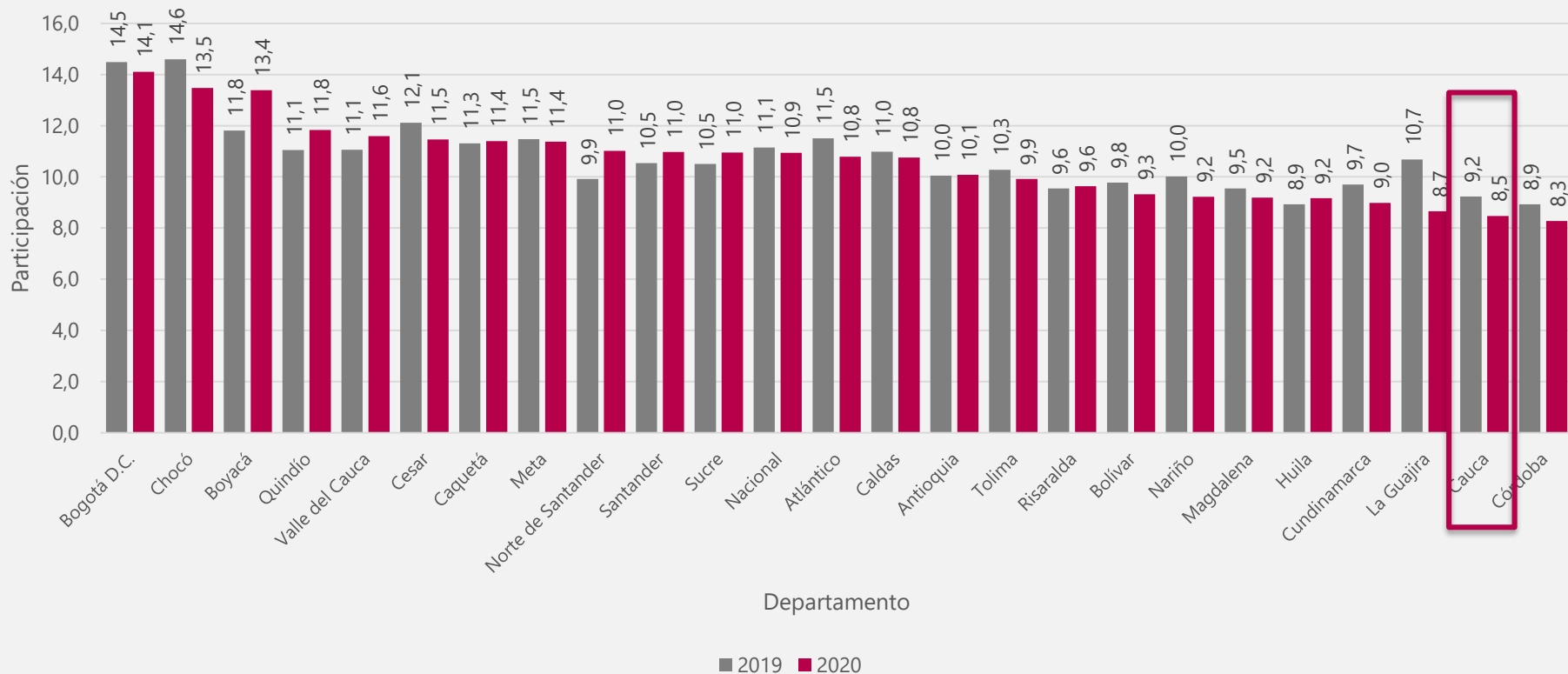

Participación de ocupados en el total departamental: Industrias manufactureras Departamentos (2019-2020)

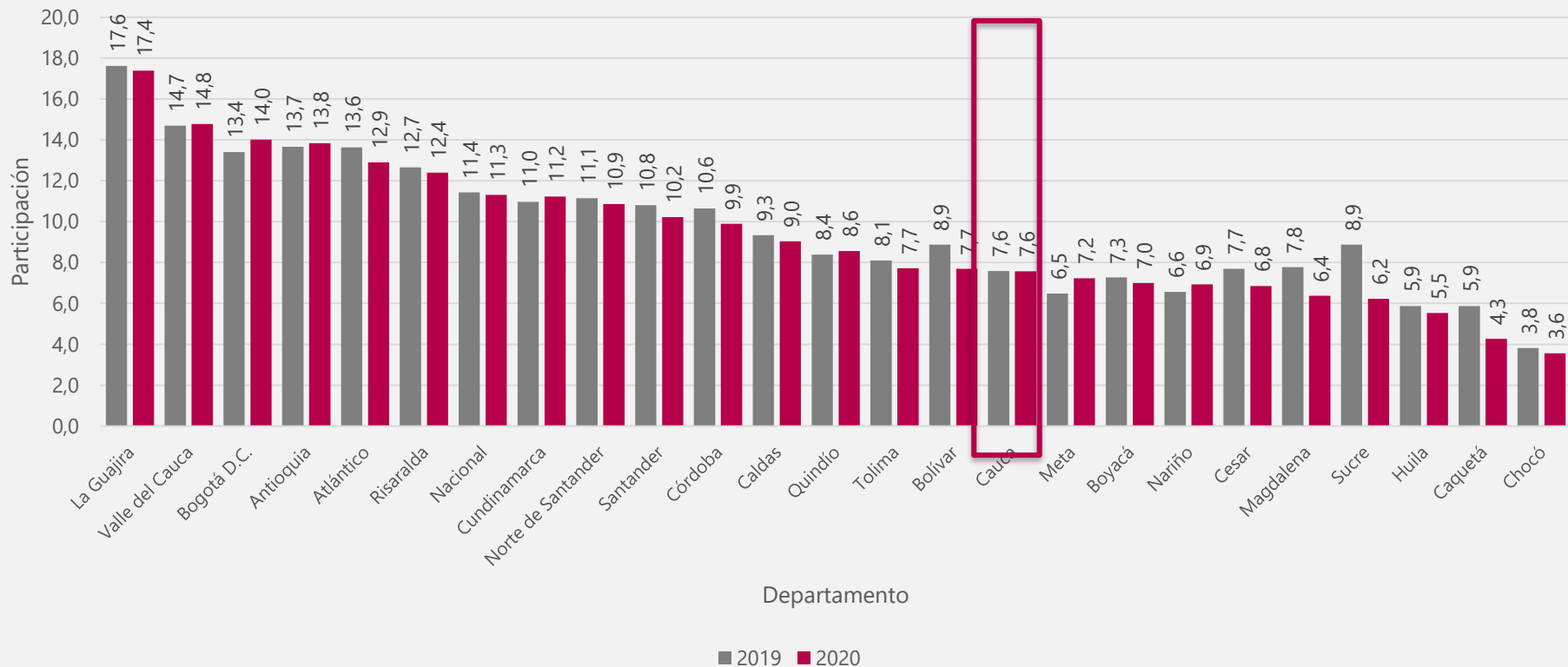

Población ocupada según sexo y rama de actividad económica

Anual 2021-2020

Ramas de actividad	Total nacional							
	Hombres				Mujeres			
	2021	2020	Variación absoluta (2021-2020)	Contribución en p.p.	2021	2020	Variación absoluta (2021-2020)	Contribución en p.p.
Total	12.755	12.045	710		8.332	7.798	534	
Comercio y reparación de vehículos	2.228	2.072	156	1,3	1.882	1.705	178	2,3
Otras ramas°	6.612	6.326	286	2,4	3.278	3.136	142	1,8
Alojamiento y servicios de comida	482	441	42	0,3	1.060	948	112	1,4
Actividades artísticas, entretenimiento, recreación y otras actividades de servicios	612	599	13	0,1	1.152	1.073	79	1,0
Industria manufacturera	1.392	1.337	55	0,5	876	851	24	0,3
Construcción	1.428	1.270	158	1,3	83	85	-1	0,0

Notas: • El dominio total nacional no incluye la población de los departamentos de Amazonas, Arauca, Casanare, Guainía, Guaviare, Putumayo, Vaupés, Vichada y San Andrés.

• Datos expandidos con proyecciones de población elaboradas con base en los resultados del Censo 2005.

• Los datos de las poblaciones están en miles de personas.

• Otras ramas° incluye Agricultura, ganadería, caza, silvicultura y pesca; Explotación de minas y canteras; Suministro de electricidad, gas, agua y gestión de desechos; Transporte y almacenamiento; Información y comunicaciones; Actividades financieras y de seguros; Actividades inmobiliarias; Actividades profesionales, científicas, técnicas y servicios administrativos; Administración pública y defensa, educación y atención de la salud humana.



Población **ocupada** según sexo y rama de actividad económica

Anual 2021-2020

Ramas de actividad	Cauca							
	Hombres				Mujeres			
	2021	2020	Variación absoluta (2021-2020)	Contribución en p.p.	2021	2020	Variación absoluta (2021-2020)	Contribución en p.p.
Total	422	379	43		241	183	58	
Otras ramas°	289	269	20	5,3	115	96	19	10,5
Comercio y reparación de vehículos	45	32	13	3,3	54	38	16	8,9
Alojamiento y servicios de comida	8	4	4	1,1	34	20	14	7,9
Actividades artísticas, entretenimiento, recreación y otras actividades de servicios	12	12	0	0,1	23	19	4	2,1
Industria manufacturera	36	32	4	0,9	14	10	3	1,8
Construcción	33	31	2	0,6	2	1	1	0,6

Notas: • El dominio total nacional no incluye la población de los departamentos de Amazonas, Arauca, Casanare, Guainía, Guaviare, Putumayo, Vaupés, Vichada y San Andrés.

• Datos expandidos con proyecciones de población elaboradas con base en los resultados del Censo 2005.

• Los datos de las poblaciones están en miles de personas.

• Otras ramas° incluye Agricultura, ganadería, caza, silvicultura y pesca; Explotación de minas y canteras; Suministro de electricidad, gas, agua y gestión de desechos; Transporte y almacenamiento; Información y comunicaciones; Actividades financieras y de seguros; Actividades inmobiliarias; Actividades profesionales, científicas, técnicas y servicios administrativos; Administración pública y defensa, educación y atención de la salud humana.

• Los cálculos realizados para 2021 fueron realizados usando los factores de expansión mensuales de la GEIH. Las poblaciones pueden presentar diferencias en niveles con los cálculos realizados en la publicación del año completo, especialmente a nivel departamental, las cuales se realizan con los factores de expansión departamentales calibrados al final de cada año.



Población **ocupada** según sexo y rama de actividad económica

Anual 2021-2020

Ramas de actividad	Popayán							
	Hombres				Mujeres			
	2021	2020	Variación absoluta (2021-2020)	Contribución en p.p.	2021	2020	Variación absoluta (2021-2020)	Contribución en p.p.
Total Ocupados	58	51	7		45	40	5	
Actividades artísticas, entretenimiento, recreación y otras actividades de servicios	3	3	1	1,4	6	5	2	4,2
Comercio y reparación de vehículos	13	11	1	2,5	11	10	1	3,6
Otras ramas°	28	25	2	4,8	20	19	1	2,7
Alojamiento y servicios de comida	2	2	0	0,8	5	5	1	1,6
Construcción	8	6	2	3,6	1	0	0	0,6
Industria manufacturera	4	4	0	0,3	2	2	0	-1,0

Notas: • El dominio total nacional no incluye la población de los departamentos de Amazonas, Arauca, Casanare, Guainía, Guaviare, Putumayo, Vaupés, Vichada y San Andrés.

• Datos expandidos con proyecciones de población elaboradas con base en los resultados del Censo 2005.

• Los datos de las poblaciones están en miles de personas.

• Otras ramas° incluye Agricultura, ganadería, caza, silvicultura y pesca; Explotación de minas y canteras; Suministro de electricidad, gas, agua y gestión de desechos; Transporte y almacenamiento; Información y comunicaciones; Actividades financieras y de seguros; Actividades inmobiliarias; Actividades profesionales, científicas, técnicas y servicios administrativos; Administración pública y defensa, educación y atención de la salud humana.



Proporción de la población ocupada informal[^] según ciudad 23 ciudades y áreas metropolitanas

Enero – diciembre 2021

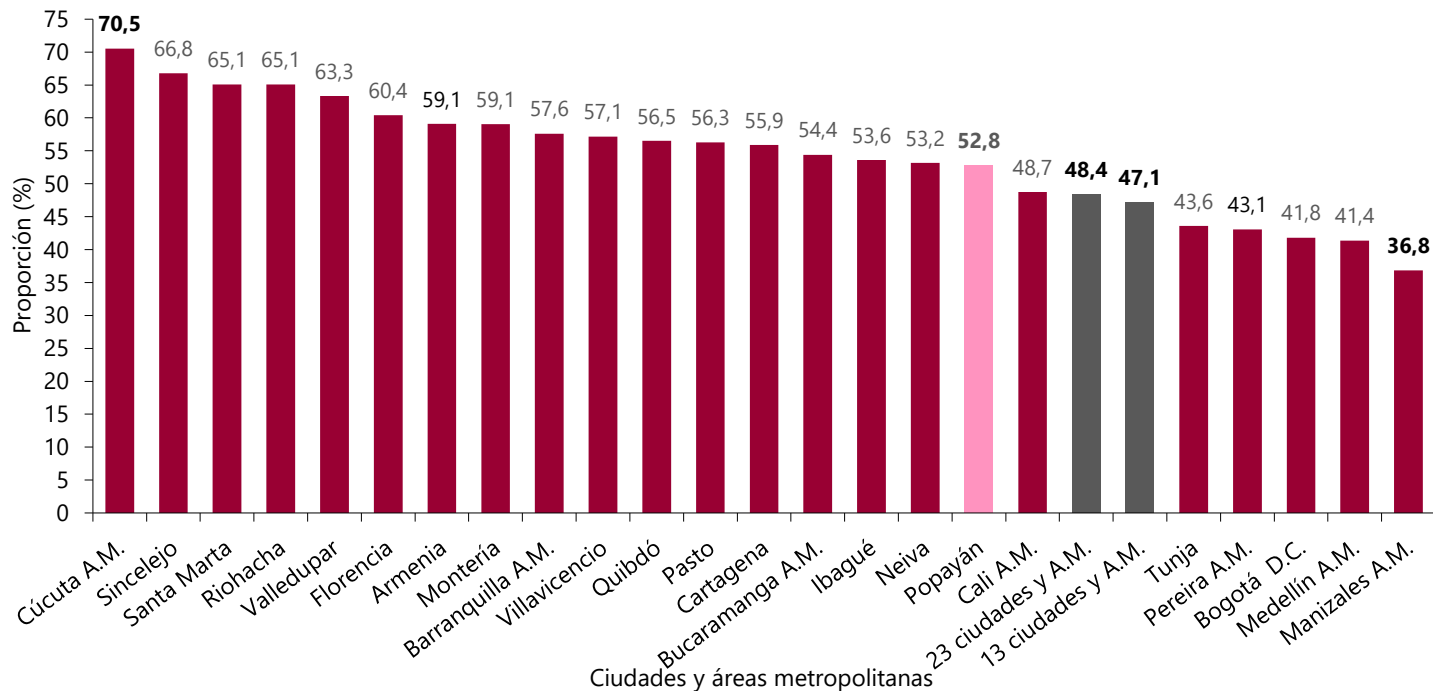

[^] La definición adoptada por el DANE para la medición del empleo informal, se remite a la resolución 15ª CIET de la OIT de 1993 y a las recomendaciones del grupo de DELHI (grupo de expertos convocado por Naciones Unidas para la medición del fenómeno informal); donde indican que un trabajador se considera como informal si trabaja en un establecimiento de hasta cinco trabajadores, excluyendo los independientes que se dedican a su oficio y a los empleados del gobierno.

p.p.: Puntos porcentuales.

Notas: • Total 13 ciudades y áreas metropolitanas incluye Bogotá D.C., Medellín A.M., Cali A.M., Barranquilla A.M., Bucaramanga A.M., Manizales A.M., Pereira A.M., Cúcuta A.M., Pasto, Ibagué, Montería, Cartagena y Villavicencio.

• Total 23 ciudades y áreas metropolitanas incluye 13 ciudades y áreas metropolitanas más Tunja, Florencia, Popayán, Valledupar, Quibdó, Neiva, Riohacha, Santa Marta, Armenia y Sincelejo.

• Por efectos de redondeo, las cifras de las variaciones pueden diferir ligeramente con la diferencia calculada.

Fuente: DANE, GEIH.

Tasa de desempleo (TD) y proporción de ocupados informales 10 ciudades y A.M, Cauca y Popayán Enero - diciembre (2021 – 2020)

Indicador	Total 10 ciudades				Cauca				Popayán			
	Ene - dic 2021		Ene - dic 2020		Ene - dic 2021		Ene - dic 2020		Ene - dic 2021		Ene - dic 2020	
	Hombres	Mujeres	Hombres	Mujeres	Hombres	Mujeres	Hombres	Mujeres	Hombres	Mujeres	Hombres	Mujeres
TD (%)	13,8	21,4	18,3	25,9	7,2	18,8	9,5	22,9	16,7	18,3	21,6	24,7
TD jóvenes** (%)	20,9	33,9	26,0	39,4	11,0	30,2	13,5	39,0	24,0	29,0	30,6	38,0
Proporción ocupados informales (%)	60,6	58,5	58,1	55,6	78,0	75,0	75,9	73,9	51,8	54,1	49,7	50,1

Fuente: DANE – GEIH

**Población de 14 a 28 años

Nota: : La suma de las personas ocupadas por nivel educativo puede diferir del total de ocupados por la no inclusión del nivel "No informa / no determinado". Los cálculos realizados para 2020 y 2021 fueron realizados usando los factores de expansión mensuales de la GEIH.

-Las poblaciones pueden presentar diferencias en niveles con los cálculos realizados en la publicación del año completo, especialmente a nivel departamental, las cuales se realizan con los factores de expansión mensuales para calcular periodo enero - noviembre.

-Debido a los cambios del formulario de recolección de la GEIH por la pandemia del COVID-19, no se recogió información sobre educación en el mes de marzo y abril.

Tasa de desempleo (TD)

Total nacional, 10 ciudades, Cauca y Popayán

Enero – diciembre (2020-2021)

Tasa de desempleo	Enero - Diciembre		
	2019	2020	2021
Total nacional	10,5	15,9	13,7
10 ciudades	13,9	21,7	17,1
Cauca	10,8	14,6	11,8
Popayán	12,4	23,0	17,4



Tasa de desempleo 23 ciudades y áreas metropolitanas Enero - Diciembre 2021

Todas las ciudades presentaron variación negativa en la tasa de desempleo

Todas las 23 ciudades presentaron tasas de desempleo superiores a un dígito

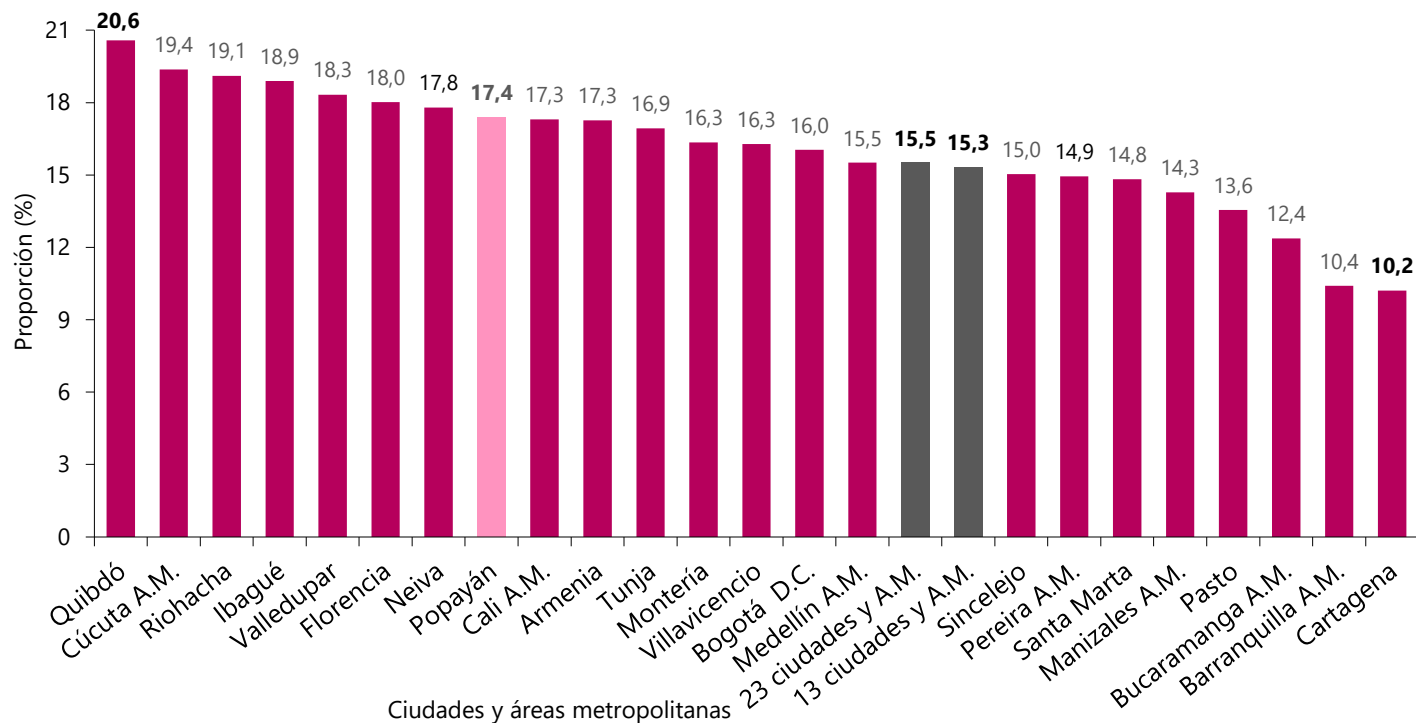

p.p.: Puntos porcentuales.

Notas: • Total 13 ciudades y áreas metropolitanas incluye Bogotá D.C., Medellín A.M., Cali A.M., Barranquilla A.M., Bucaramanga A.M., Manizales A.M., Pereira A.M., Cúcuta A.M., Pasto, Ibagué, Montería, Cartagena y Villavicencio.

• Total 23 ciudades y áreas metropolitanas incluye 13 ciudades y áreas metropolitanas más Tunja, Florencia, Popayán, Valledupar, Quibdó, Neiva, Riohacha, Santa Marta, Armenia y Sincelejo.

Fuente: DANE, GEIH.

Tasa de desempleo (TD) y Tasa de desempleo (TD) jóvenes 14-28 años

Popayán

Octubre - diciembre (2019 - 2021)

Tasa de desempleo	Octubre - diciembre		
	2019	2020	2021
Popayán	12,3	18,2	15,0
Hombre	10,9	16,4	14,8
Mujer	13,8	20,3	15,2

Tasa de desempleo jóvenes	Octubre - diciembre		
	2019	2020	2021
Popayán	21,1	26,1	23,2
Hombre	18,3	23,1	22,5
Mujer	24,1	30,1	24,1

Tasa de desempleo

Popayán

Análisis espaciales a partir de información de encuestas

Se utilizó un método de interpolación espacial para encontrar tendencias espaciales en la tasa de desempleo, gracias a la información de la tasa de desempleo a nivel de segmento a partir de la GEIH del trimestre móvil octubre - diciembre de 2020 y 2021.

El mapa muestra las zonas de la ciudad de Popayán en las que se registraron mayores tasas de desempleo.

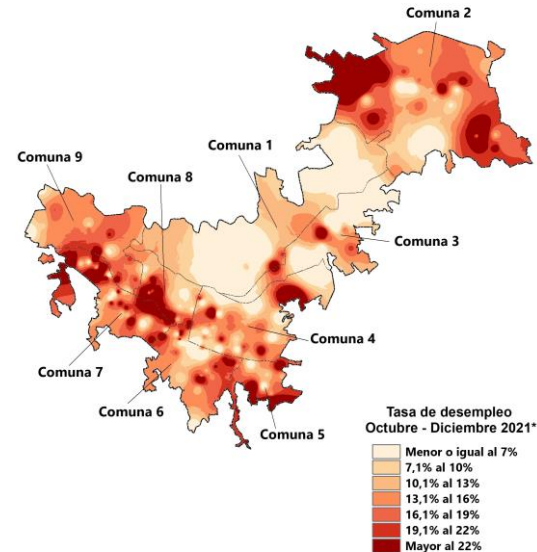
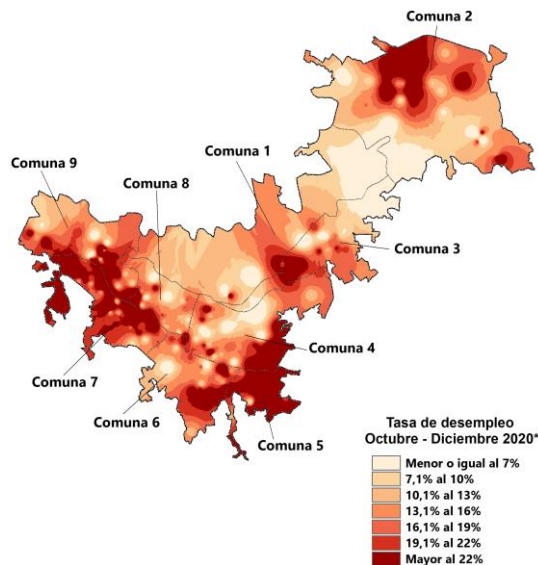

En 2021, se observan mayores tasas de desempleo en las comunas 2, 4, 6 y 7

*Visualización de tendencia espacial a partir de los segmentos de muestra de la GEIH. Método de interpolación espacial: IDW

Tasa de desempleo (TD) y Tasa de desempleo (TD) jóvenes 14-28 años

Cauca

Octubre - diciembre (2019 - 2021)

Tasa de desempleo	Octubre - diciembre		
	2019	2020	2021
Cauca	8,3	12,5	10,6
Hombre	5,2	8,3	5,6
Mujer	12,9	18,8	17,9

Tasa de desempleo jóvenes	Octubre - diciembre		
	2019	2020	2021
Cauca	14,5	19,8	16,3
Hombre	9,0	13,2	7,6
Mujer	22,2	29,9	31,1



Ingreso promedio por ganancias y salarios laborales según rama de actividad y situación en el empleo

Anual 2021-2019

Ramas de actividad / Situación en el empleo		Total nacional												
		Total	Industrias manufactureras	Construcción	Comercio y reparación de vehículos	Alojamiento y servicios de comida	Transporte y almacenamiento	Información y comunicaciones	Actividades financieras y de seguros	Actividades inmobiliarias	Actividades profesionales, científicas, técnicas y de servicios administrativos	Administración pública y defensa, educación y atención de la salud humana	Actividades artísticas, entretenimiento, recreación y otras actividades de servicios	Otras ramas*
2021	Total	1.051.136	1.044.239	978.619	879.737	639.831	897.618	2.078.271	2.492.046	1.386.126	1.330.612	2.131.334	717.574	677.182
	Asalariados	1.320.609	1.238.566	1.134.678	1.087.059	774.698	1.196.095	2.314.393	2.595.173	1.130.571	1.532.972	2.217.948	767.625	996.847
	Independientes	772.753	726.496	818.969	707.769	515.900	770.117	1.386.035	1.766.267	2.906.881	1.169.569	1.892.123	665.662	453.766
2020	Total	972.743	985.384	885.127	808.380	528.406	832.332	1.942.379	2.172.821	1.236.648	1.262.875	2.023.765	638.837	607.933
	Asalariados	1.280.381	1.232.447	1.084.550	1.043.969	693.480	1.176.636	2.165.993	2.222.246	1.180.426	1.525.854	2.104.718	761.754	918.334
	Independientes	651.706	580.917	675.608	630.502	406.461	664.241	1.378.536	1.799.575	1.525.502	1.012.228	1.760.566	518.762	381.114
2019	Total	1.017.889	1.005.180	1.008.666	886.237	663.386	964.608	1.839.560	2.345.849	1.174.976	1.305.557	1.914.366	660.884	631.698
	Asalariados	1.237.580	1.196.963	1.126.864	1.059.972	730.057	1.200.796	2.120.782	2.386.788	1.071.784	1.508.314	1.961.829	689.224	927.799
	Independientes	774.595	713.929	865.899	745.462	586.508	836.834	1.229.750	1.956.363	1.726.680	1.127.505	1.781.092	630.616	408.178
Variación % 2021-2020	Total	8,1	6,0	10,6	8,8	21,1	7,8	7,0	14,7	12,1	5,4	5,3	12,3	11,4
	Asalariados	3,1	0,5	4,6	4,1	11,7	1,7	6,9	16,8	-4,2	0,5	5,4	0,8	8,5
	Independientes	18,6	25,1	21,2	12,3	26,9	15,9	0,5	-1,9	90,6	15,5	7,5	28,3	19,1
Variación % 2021-2019	Total	3,3	3,9	-3,0	-0,7	-3,6	-6,9	13,0	6,2	18,0	1,9	11,3	8,6	7,2
	Asalariados	6,7	3,5	0,7	2,6	6,1	-0,4	9,1	8,7	5,5	1,6	13,1	11,4	7,4
	Independientes	-0,2	1,8	-5,4	-5,1	-12,0	-8,0	12,7	-9,7	68,4	3,7	6,2	5,6	11,2

Notas: • El dominio total nacional no incluye la población de los departamentos de Amazonas, Arauca, Casanare, Guainía, Guaviare, Putumayo, Vaupés, Vichada y San Andrés.

• Las ganancias y salarios laborales corresponden a los ingresos monetarios del empleo principal.

• Otras ramas*: Suministro de electricidad, gas, agua y gestión de desechos, Explotación de minas y canteras y Agricultura, ganadería, caza, silvicultura y pesca.

• Se excluye la categoría Trabajador sin remuneración

Fuente: DANE, GEIH.



Ingreso promedio por ganancias y salarios laborales según rama de actividad y situación en el empleo

Anual 2021-2019

Ramas de actividad / Situación en el empleo		Popayán												
		Total	Industrias manufactureras	Construcción	Comercio y reparación de vehículos	Alojamiento y servicios de comida	Transporte y almacenamiento	Información y comunicaciones	Actividades financieras y de seguros	Actividades inmobiliarias	Actividades profesionales, científicas, técnicas y de servicios administrativos	Administración pública y defensa, educación y atención de la salud humana	Actividades artísticas, entretenimiento, recreación y otras actividades de servicios	Otras ramas*
2021	Total	1.160.869	887.984	901.766	823.302	693.159	685.302	1.912.330	2.085.198	1.184.911	1.045.480	2.103.943	813.038	1.019.388
	Asalariados	1.491.339	1.194.143	1.173.401	987.462	844.112	955.700	2.057.759	2.128.250	1.137.457	1.331.421	2.148.291	910.391	1.674.311
	Independientes	835.806	670.393	762.281	695.477	541.561	614.940	1.513.799	1.647.915	1.241.322	926.875	1.942.357	712.416	597.652
2020	Total	1.110.579	724.680	774.848	739.961	561.828	624.050	1.393.516	1.943.545	921.011	981.982	2.085.691	723.897	1.097.911
	Asalariados	1.485.328	1.028.684	971.010	888.861	680.607	913.243	1.563.309	1.983.854	887.587	1.295.447	2.172.255	852.971	1.636.005
	Independientes	737.581	553.026	686.359	629.088	489.536	551.223	1.063.246	1.576.718	970.560	793.609	1.739.938	609.814	560.302
2019	Total	1.062.006	733.387	818.257	775.451	619.755	692.838	1.159.859	1.605.079	1.110.560	986.835	2.048.379	720.970	877.728
	Asalariados	1.298.092	776.809	955.269	893.808	652.699	892.754	1.474.265	1.729.960	919.875	1.070.495	2.086.670	688.670	1.324.157
	Independientes	844.321	701.745	763.891	688.679	593.104	630.297	826.704	764.584	1.264.646	947.335	1.934.020	759.238	481.371
Variación % 2021-2020	Total	4,5	22,5	16,4	11,3	23,4	9,8	37,2	7,3	28,7	6,5	0,9	12,3	-7,2
	Asalariados	0,4	16,1	20,8	11,1	24,0	4,6	31,6	7,3	28,2	2,8	-1,1	6,7	2,3
	Independientes	13,3	21,2	11,1	10,6	10,6	11,6	42,4	4,5	27,9	16,8	11,6	16,8	6,7
Variación % 2021-2019	Total	9,3	21,1	10,2	6,2	11,8	-1,1	64,9	29,9	6,7	5,9	2,7	12,8	16,1
	Asalariados	14,9	53,7	22,8	10,5	29,3	7,1	39,6	23,0	23,7	24,4	3,0	32,2	26,4
	Independientes	-1,0	-4,5	-0,2	1,0	-8,7	-2,4	83,1	115,5	-1,8	-2,2	0,4	-6,2	24,2

Notas: • El dominio total nacional no incluye la población de los departamentos de Amazonas, Arauca, Casanare, Guainía, Guaviare, Putumayo, Vaupés, Vichada y San Andrés.

• Las ganancias y salarios laborales corresponden a los ingresos monetarios del empleo principal.

• Otras ramas*: Suministro de electricidad, gas, agua y gestión de desechos, Explotación de minas y canteras y Agricultura, ganadería, caza, silvicultura y pesca.

• Se excluye la categoría Trabajador sin remuneración

Fuente: DANE, GEIH.

Población ocupada, desocupada e inactiva

Total nacional, Cauca y Popayán

Enero (2022 – 2021)

Miles de personas	Total Nacional		
	Enero 2022	Enero 2021	Variación absoluta
Población ocupada	20.696	19.112	1.584
Población desocupada	3.552	4.065	-513
Población inactiva	14.502	14.975	-473

Miles de personas	Cauca		
	Enero 2022	Enero 2021	Variación absoluta
Población ocupada	651	518	133
Población desocupada	68	71	-2
Población inactiva	427	379	48

Miles de personas	Popayán		
	Enero 2022	Enero 2021	Variación absoluta
Población ocupada	111	108	3
Población desocupada	23	26	-3
Población inactiva	86	83	2

Fuente: DANE – GEIH

*Población en miles.

Nota: Datos expandidos con proyecciones de población, elaboradas con base en los resultados del CNPV 2018.

Población ocupada, según sexo y rama de actividad económica

Popayán

Enero

(2022 – 2021)

Nota: Por efecto de redondeo y la no inclusión de la categoría “no informa”, las sumas de las poblaciones y de las variaciones absolutas puede diferir del total.

Nota: Datos expandidos con proyecciones de población, elaboradas con base en los resultados del CNPV 2018.

Los datos de las poblaciones están en miles de personas.

Nota: Otras ramas[^] incluye Agricultura, ganadería, caza, silvicultura y pesca; Explotación de minas y canteras; Suministro de electricidad, gas, agua y gestión de desechos.

Fuente: DANE – GEIH.

**GEIH marco
2018**

		Ramras de actividad		Popayán	
		ene-22	ene-21	Variación absoluta	
Total	Total	111	108	3	
	Industria manufacturera	7	8	-1	
	Construcción	8	7	1	
	Comercio y reparación de vehículos	27	24	2	
	alojamiento y servicios de comida	10	8	1	
	Transporte y almacenamiento	9	7	2	
	Información y telecomunicaciones	1	1	0	
	Actividades financieras y de seguros	3	2	2	
	Actividades Inmobiliarias	1	1	0	
	Actividades profesionales, científicas, técnicas y servicios administrativos	8	8	1	
	Administración pública y defensa, educación y atención de la salud humana	24	26	-2	
	Actividades artísticas, entretenimiento, recreación y otras actividades de servicios	9	11	-2	
	Otras ramas	3	5	-1	
	Total	63	61	3	
	Hombres	Industria manufacturera	4	5	0
		Construcción	8	7	1
		Comercio y reparación de vehículos	14	12	2
alojamiento y servicios de comida		3	3	0	
Transporte y almacenamiento		8	6	2	
Información y telecomunicaciones		1	1	0	
Actividades financieras y de seguros		2	1	1	
Actividades Inmobiliarias		1	1	0	
Actividades profesionales, científicas, técnicas y servicios administrativos		5	4	1	
Administración pública y defensa, educación y atención de la salud humana		12	13	-1	
Actividades artísticas, entretenimiento, recreación y otras actividades de servicios		2	5	-3	
Otras ramas		3	4	1	
Total		48	48	0	
Mujeres		Industria manufacturera	3	3	-1
		Construcción	1	1	0
		Comercio y reparación de vehículos	12	12	1
		alojamiento y servicios de comida	6	6	1
	Transporte y almacenamiento	0	0	0	
	Información y telecomunicaciones	0	0	0	
	Actividades financieras y de seguros	1	1	0	
	Actividades Inmobiliarias	0	0	0	
	Actividades profesionales, científicas, técnicas y servicios administrativos	4	4	0	
	Administración pública y defensa, educación y atención de la salud humana	12	14	-1	
	Actividades artísticas, entretenimiento, recreación y otras actividades de servicios	7	6	1	
	Otras ramas	1	1	0	

Distribución de las viviendas y muestras

2005-2018

Popayán

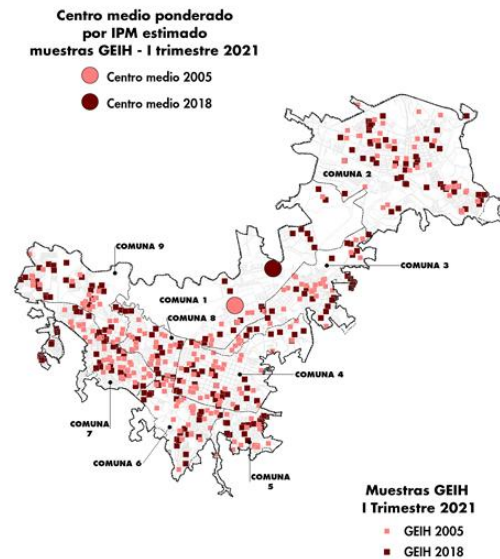
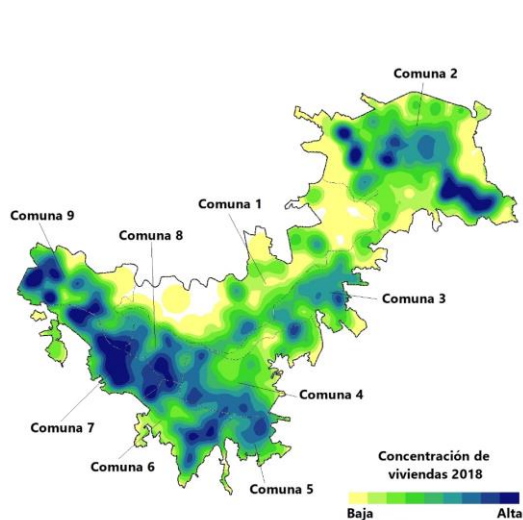
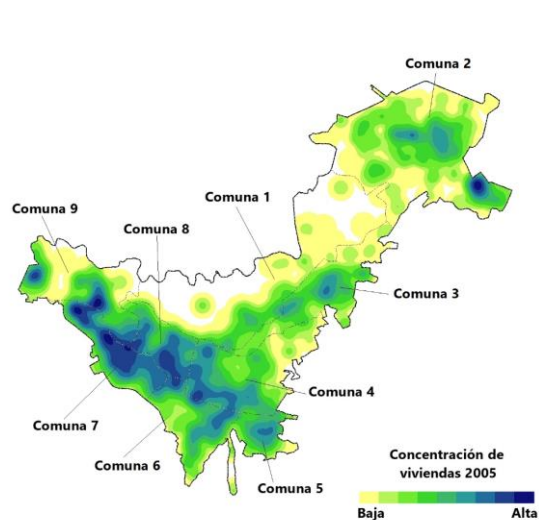

- No se presentan cambios sustanciales en el límite de la cabecera entre 2005 y 2018, aunque se destacan zonas de mayor concentración de viviendas para este último año, principalmente en el noroccidente, occidente y nororiente de la cabecera. Una mayor cobertura del marco 2018 hacia el norte y occidente, desplaza el centro de gravedad de su distribución.

Tasa de desempleo (TD) Comparación GEIH marco 2005 y GEIH marco 2018

Popayán

22

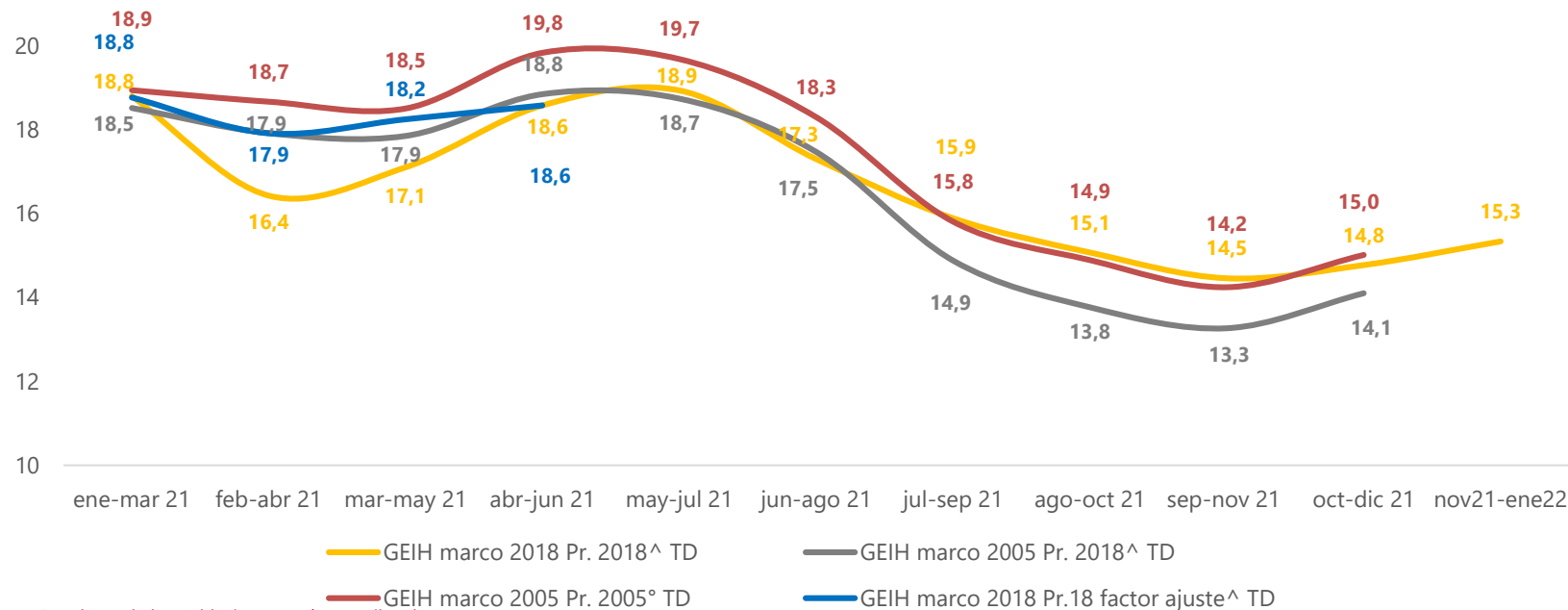

Notas: • Los datos de las poblaciones están en miles de personas.

• Por efecto de redondeo, la suma de las contribuciones puede diferir del total.

• [^]Datos expandidos con proyecciones de población elaboradas con base en los resultados del Censo 2018.

• [°]Datos expandidos con proyecciones de población elaboradas con base en los resultados del Censo 2005.

Fuente: DANE, GEIH.

3. Encuestas Industriales

EAM - EMMET



El futuro
es de todos

Gobierno
de Colombia

Encuestas anual manufacturera



El futuro
es de todos

Gobierno
de Colombia

Generalidades

Objetivo general

La Encuesta Anual Manufacturera ha sido diseñada, organizada y estructurada con el fin de asegurar la obtención de la información básica del sector fabril que permita el conocimiento de su estructura, características y evolución.

Sistemas de clasificación

CIIU 4 - CPC 2

Cobertura sectorial

122 clases - Sección C CIIU Rev. 4 A.C. y 4.500 subclases CPC Rev. 2 A.C.

Unidad de análisis

Establecimiento industrial. (7.343 establecimientos para 2020)

Población objetivo

Establecimientos industriales en el país que tengan 10 o más personas ocupadas y/o un valor de producción de 557,8 millones de pesos anuales.

Área de referencia

Cobertura nacional

Población objetivo

Formulario electrónico

Metodología de recolección

Año anterior a la recolección

Último año publicado

2.020

Oportunidad

11 meses de rezago.

Evolución variables principales según divisiones industriales CIU Rev.4 A.C. 2019-2020 . Total Nacional

Valores en billones de pesos

División industrial	Descripción	Número de establecimientos		Producción bruta		Variación (%)	Personal ocupado		Variación (%)	Consumo intermedio		Variación (%)	Valor agregado		Variación (%)	Coeficiente técnico		Variación (%)
		2019	2020	2019	2020		2019	2020		2019	2020		2019	2020		2019	2020	
	Total nacional	7.950	7.954	274,0	252,2	-7,9	703.682	659.234	-6,3	176,6	160,9	-8,9	97,3	91,4	-6,1	64,5	63,8	-1,1
10	Productos alimenticios	1.494	1.495	70,7	76,5	8,3	168.383	163.552	-2,9	46,3	50,5	9,1	24,3	25,9	6,7	65,6	66,1	0,8
11	Bebidas	129	129	15,0	12,9	-14,2	18.080	17.089	-5,5	5,4	5,0	-7,7	9,5	7,8	-17,9	36,3	39,0	7,6
13	Productos textiles	259	259	5,4	4,7	-12,8	32.722	30.265	-7,5	3,3	2,7	-17,9	2,1	2,0	-4,9	60,6	57,0	-5,9
14	Prendas de vestir	818	818	7,9	6,1	-22,9	73.853	62.447	-15,4	4,3	3,2	-25,3	3,7	2,9	-20,1	53,9	52,2	-3,1
15	Curtido y fabricación de artículos de cuero	309	309	1,7	1,2	-32,0	18.997	15.031	-20,9	1,0	0,6	-36,6	0,7	0,5	-25,8	58,0	54,2	-6,6
16	Productos de madera y de corcho	165	165	1,0	1,0	-5,5	5.015	4.738	-5,5	0,6	0,5	-12,3	0,4	0,4	3,8	58,0	53,8	-7,2
17	Papel, cartón y productos de papel y cartón	136	136	10,6	10,1	-3,8	18.089	18.081	0,0	6,3	6,1	-3,6	4,3	4,1	-4,1	59,5	59,7	0,2
18	Impresión y producción de copias	409	409	3,4	2,9	-13,6	21.236	19.046	-10,3	1,8	1,6	-13,6	1,6	1,4	-13,7	53,0	53,0	0,1
19	Refinación del petróleo y actividad de mezcla de combustibles	119	120	56,4	40,6	-28,0	6.141	5.910	-3,8	49,7	36,2	-27,3	6,7	4,5	-33,3	88,2	89,0	1,0
20	Sustancias y productos químicos	564	564	30,0	30,6	1,9	58.046	56.779	-2,2	17,8	18,0	1,1	12,2	12,6	3,0	59,4	58,9	-0,7
21	Productos farmacéuticos, sustancias químicas medicinales	189	189	7,2	7,7	7,2	27.357	27.747	1,4	2,4	2,5	7,3	4,9	5,2	7,2	32,6	32,6	0,1
22	Productos de caucho y de plástico	665	665	11,8	11,5	-2,8	59.855	58.387	-2,5	7,2	6,9	-4,5	4,6	4,6	-0,1	60,9	59,8	-1,8
23	Otros productos minerales no metálicos	513	513	12,7	11,5	-9,5	37.928	35.518	-6,4	6,0	5,2	-11,8	6,8	6,3	-7,4	46,8	45,6	-2,6
24	Productos metalúrgicos básicos	158	159	10,8	9,5	-12,5	14.221	13.918	-2,1	7,0	6,4	-9,1	3,8	3,1	-18,7	64,9	67,4	3,9
25	Productos elaborados de metal, excepto maquinaria y equipo	595	595	5,8	5,3	-7,4	34.347	31.199	-9,2	3,4	3,2	-6,3	2,4	2,2	-8,9	58,8	59,5	1,2
26	Productos informáticos, electrónicos y ópticos	16	16	0,5	0,4	-6,8	2.012	1.737	-13,7	0,3	0,3	-0,8	0,2	0,2	-15,8	60,0	63,9	6,4
27	Aparatos y equipo eléctrico	177	178	5,4	5,4	0,2	20.298	19.694	-3,0	3,4	3,5	1,3	2,0	2,0	-1,9	63,0	63,8	1,2
28	Maquinaria y equipo n.c.p.	367	367	2,7	2,3	-15,6	19.604	18.504	-5,6	1,3	1,1	-17,6	1,4	1,2	-13,9	47,2	46,1	-2,3
29	Vehículos automotores, remolques y semirremolques	163	163	6,6	4,5	-31,4	16.822	14.635	-13,0	4,5	3,2	-28,7	2,1	1,3	-37,2	68,0	70,7	3,9
30	Otros tipos de equipo de transporte	37	37	2,6	2,5	-4,7	7.536	6.892	-8,5	2,0	1,9	-5,4	0,6	0,6	-2,4	76,0	75,5	-0,7
31	Muebles, colchones y somieres	339	339	2,7	2,3	-15,7	22.607	19.373	-14,3	1,4	1,2	-15,9	1,4	1,1	-15,6	50,4	50,3	-0,2
32	Resto de la industria	329	329	3,0	2,6	-12,6	20.533	18.692	-9,0	1,3	1,2	-8,7	1,6	1,4	-15,8	45,1	47,1	4,5

Fuente: DANE - Encuesta Anual Manufacturera

La información de las divisiones industriales 12 y 33 se incluye en la división resto de la industria

Encuesta Anual Manufacturera - EAM

Participación de Cauca en las variables principales frente a total nacional

Año 2020p

Valores en billones de pesos

Descripción	Número de establecimientos	Participación (%)	Total personal ocupado (a)	Participación (%)	Producción bruta (b)	Participación (%)	Valor agregado	Participación (%)	Consumo intermedio	Participación (%)	Coefficiente técnico
Total nacional	7.343		661.095		253,5		92,3		161,2		63,6
Cauca	85	1,2	15.269	2,3	6,9	2,7	3,0	3,2	4,0	2,5	57,1

(a) Incluye propietarios, socios familiares, personal permanente y temporal contratado directamente por el establecimiento o a través de agencias y personal aprendiz.

(b) No incluye impuestos indirectos

p: Provisionales

Nota: la información se encuentra organizada por porcentaje de participación de la variable Producción Bruta. El porcentaje total de Cauca es con relación al total nacional y el porcentaje de divisiones es con relación al total departamental.

Encuesta Anual Manufacturera - EAM

Resumen de las variables principales a nivel de divisiones industriales

Cauca

Año 2020p

Valores en billones de pesos

Divisiones industriales	Descripción	Número de establecimientos	Participación (%)	Total personal ocupado (a)	Participación (%)	Producción bruta (b)	Participación (%)	Valor agregado	Participación (%)	Consumo intermedio	Participación (%)	Coefficiente técnico
Total	Cauca	85		15.269		6,9		3,0		4,0		57,1
10	Productos alimenticios	26	30,6	5.097	33,4	2,6	37,2	1,1	37,2	1,5	37,3	57,2
17	Papel, cartón y productos de papel y cartón	10	11,8	2.873	18,8	2,1	30,9	0,8	25,4	1,4	35,0	64,7
21	Productos farmacéuticos, sustancias químicas medicinales	3	3,5	1632	10,7	0,6	8,6	0,3	11,5	0,3	6,5	43,1
24	Productos metalúrgicos básicos	3	3,5	331	2,2	0,3	3,7	0,1	2,1	0,2	5,0	76,3
	Resto de la industria	43	50,6	5336	34,9	1,4	19,5	0,7	23,9	0,6	16,2	47,5

(a) Incluye propietarios, socios familiares, personal permanente y temporal contratado directamente por el establecimiento o a través de agencias y personal aprendiz.

(b) No incluye impuestos indirectos

p: Provisionales

Nota: la información se encuentra organizada por porcentaje de participación de la variable Producción Bruta. El porcentaje total de Cauca es con relación al total nacional y el porcentaje de divisiones es con relación al total departamental.

Encuestas Mensual Manufacturera con enfoque territorial



El futuro
es de todos

Gobierno
de Colombia



Variación anual de la producción real

Total nacional y Cauca.

Enero 2019 – diciembre 2021

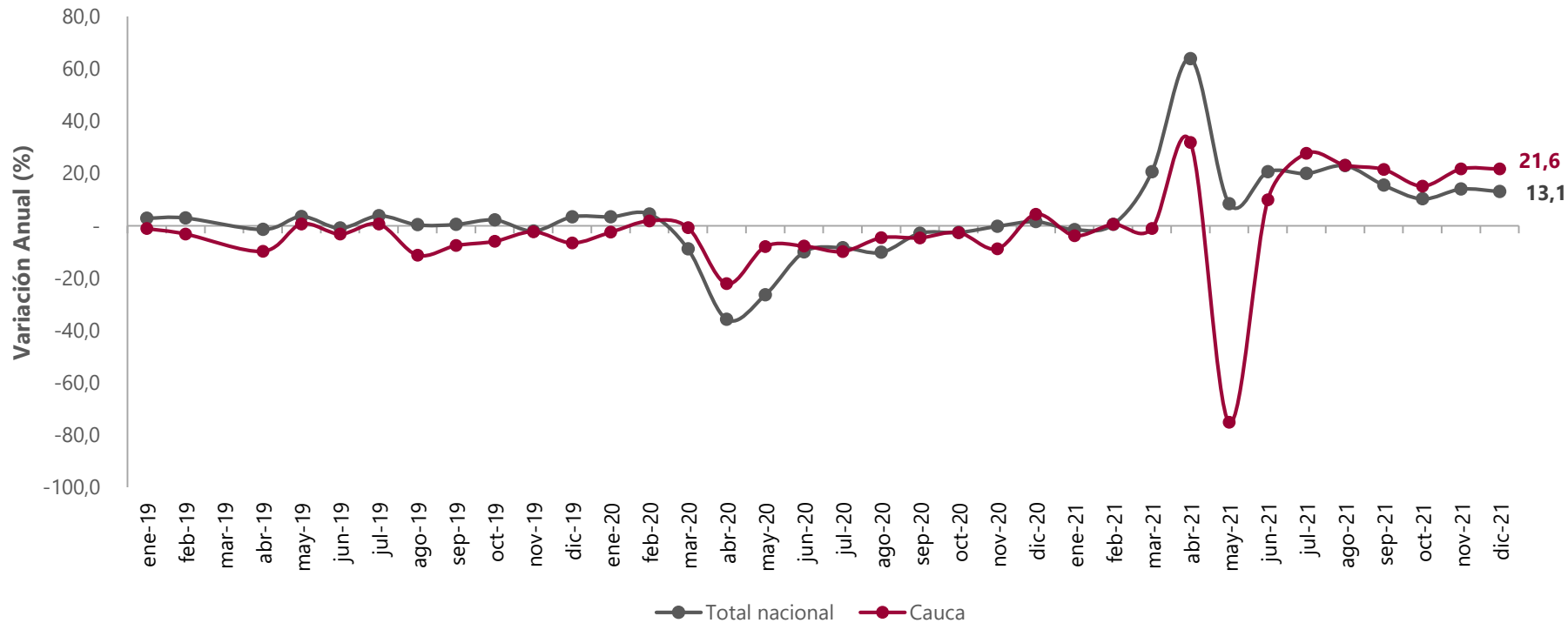



Variación bienal de la producción real

Total nacional y Cauca.

Enero 2020 – diciembre 2021

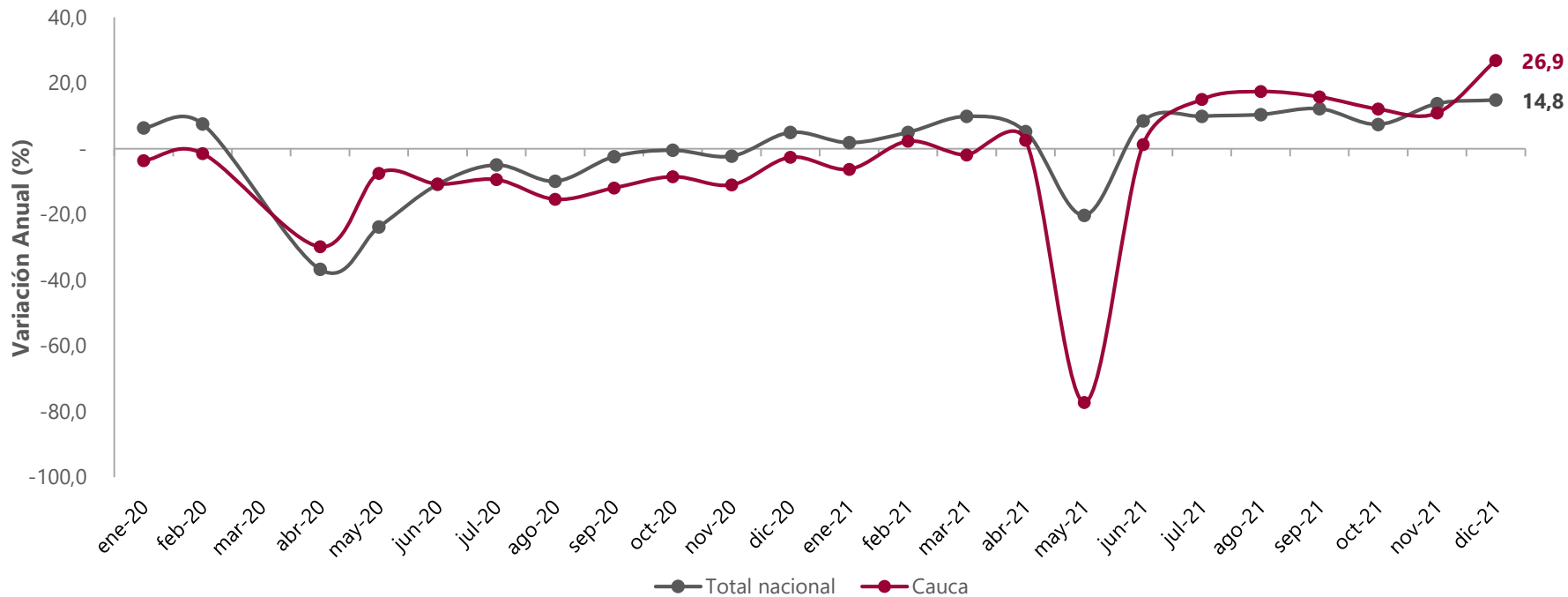



Variación anual del personal ocupado

Total nacional y Cauca.

Enero 2019 – diciembre 2021

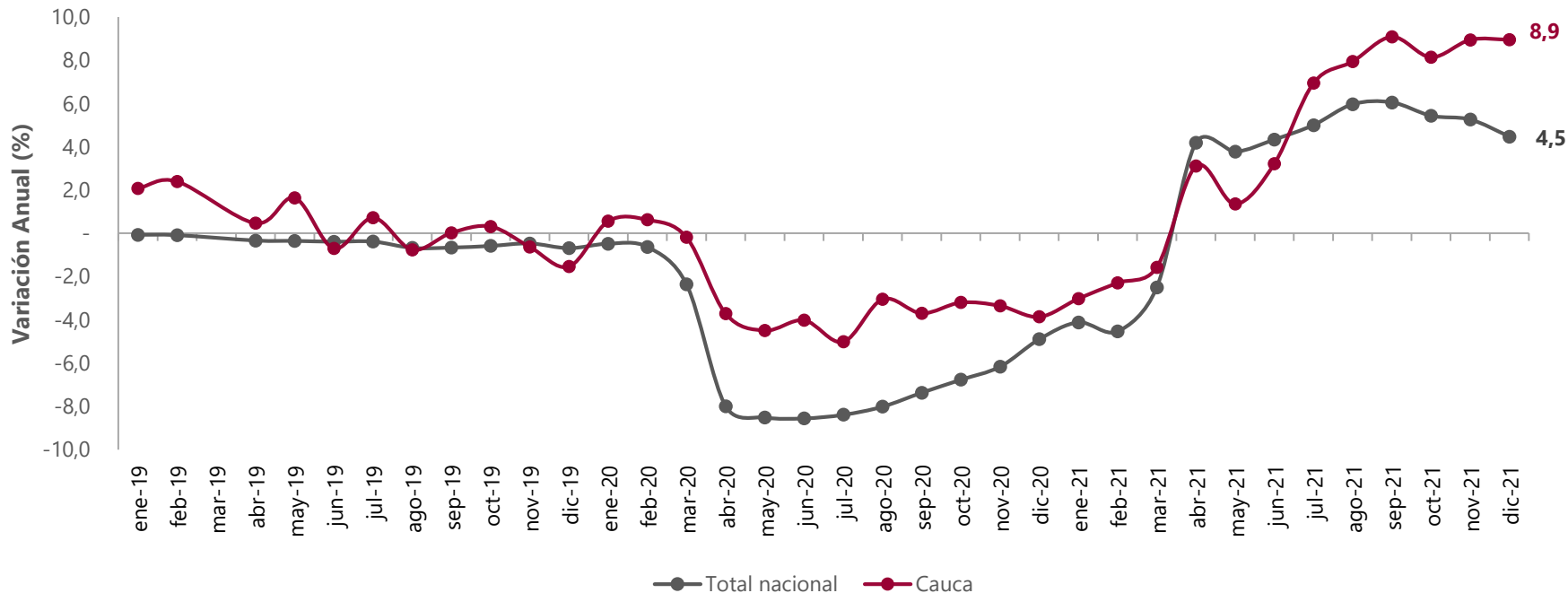



Variación bienal del personal ocupado

Total nacional y Cauca.

Enero 2020 – diciembre 2021

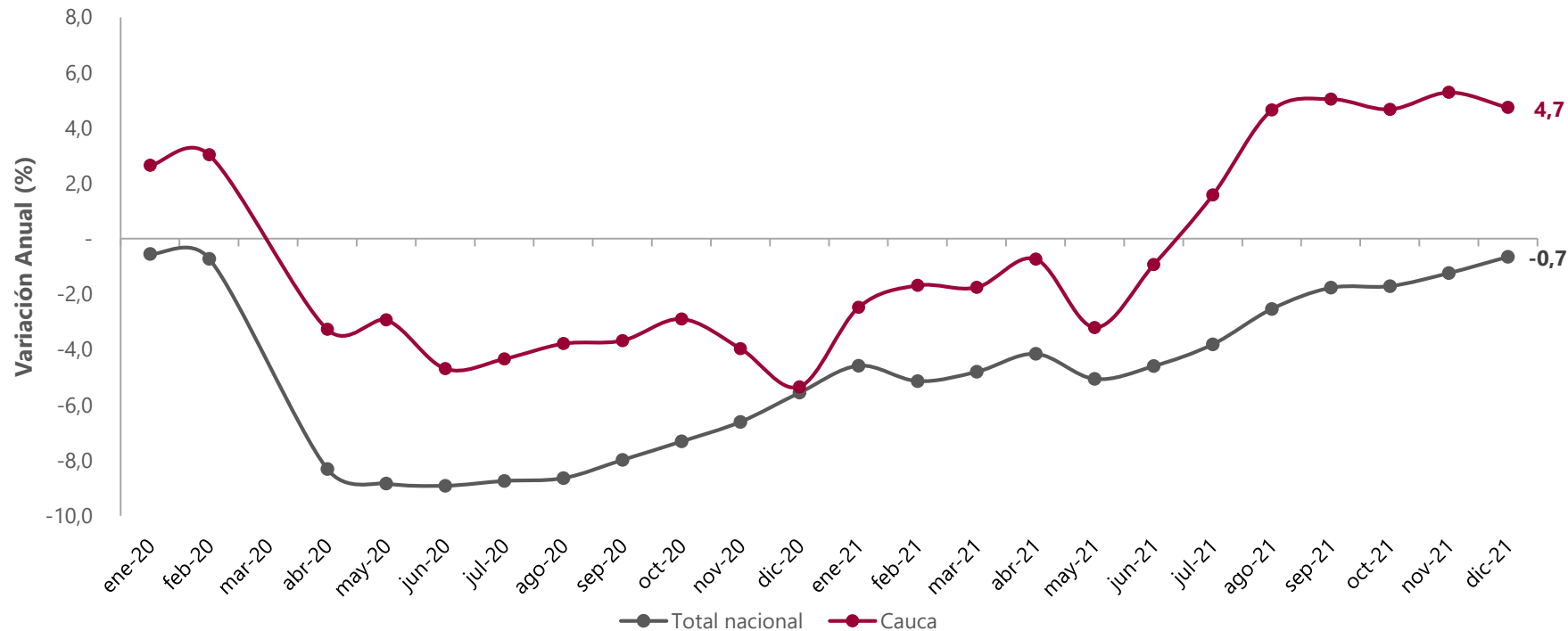

Variación anual de la producción real, ventas y personal ocupado de la industria manufacturera

Cauca: Alimentos y bebidas

Enero 2019 – diciembre 2021

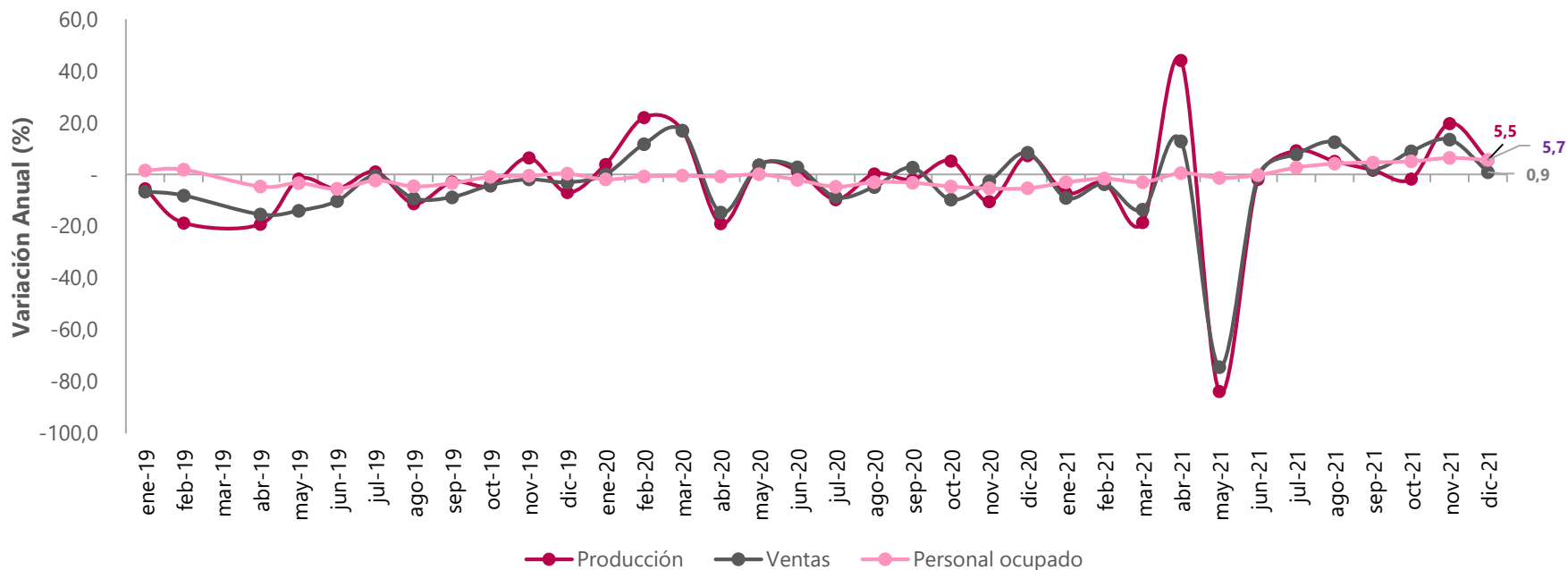



Variación anual de la producción real, ventas y personal ocupado de la industria manufacturera

Cauca: Papel e imprentas

Enero 2019 – diciembre 2021

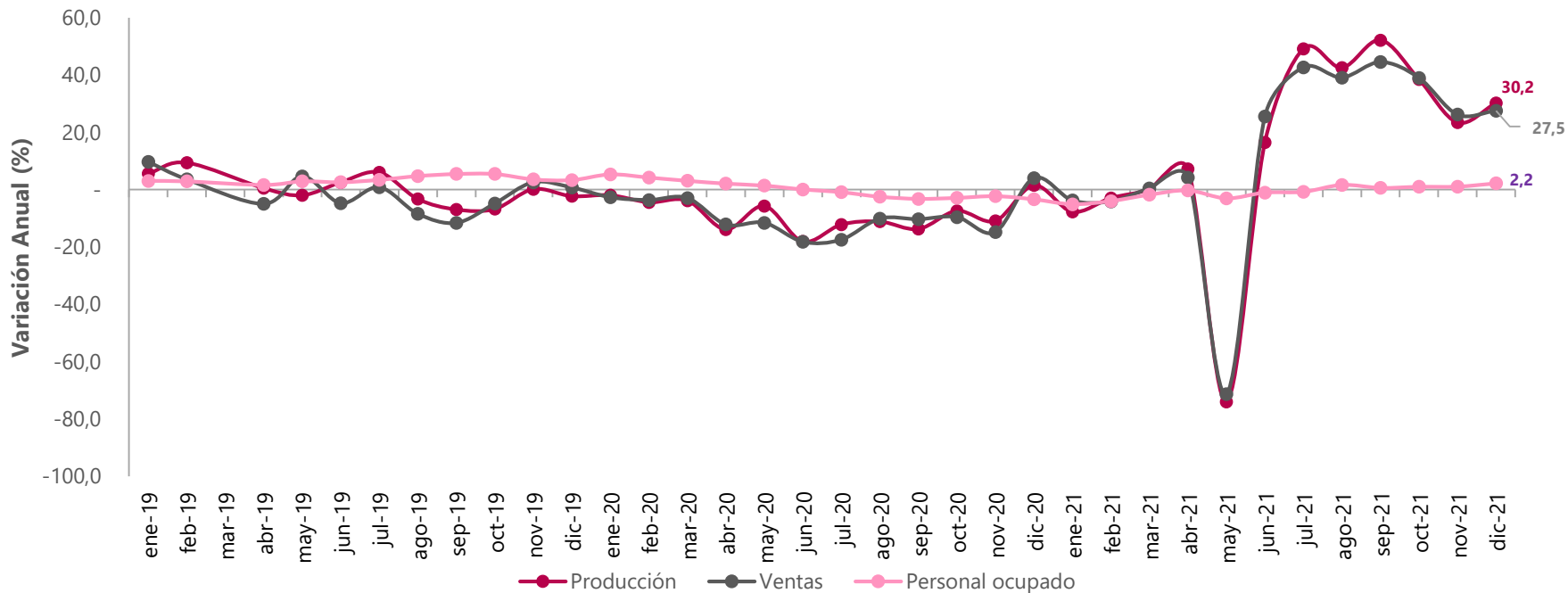



Variación anual de la producción real, ventas y personal ocupado de la industria manufacturera

Cauca: Productos metálicos

Enero 2019 – diciembre 2021

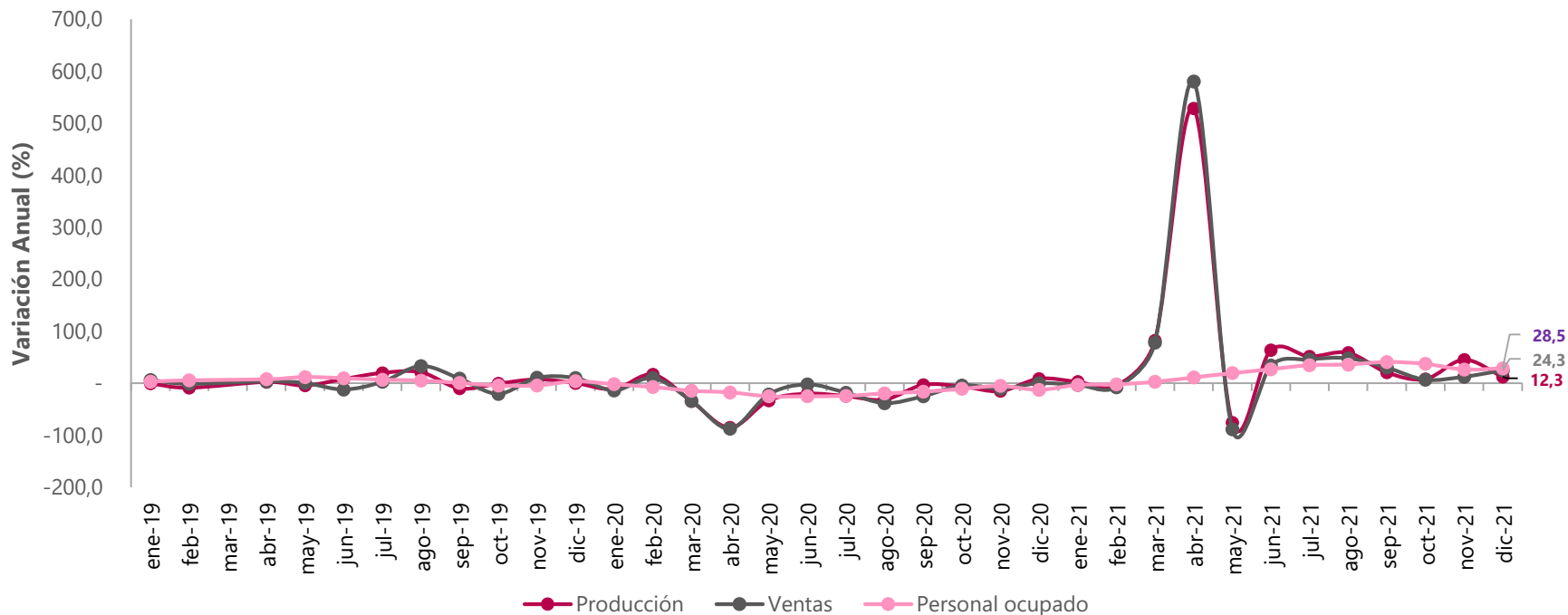



Variación anual de la producción real, ventas y personal ocupado de la industria manufacturera

Cauca: Sustancias y productos químicos, farmacéuticos, de caucho y plásticos

Enero 2019 – diciembre 2021

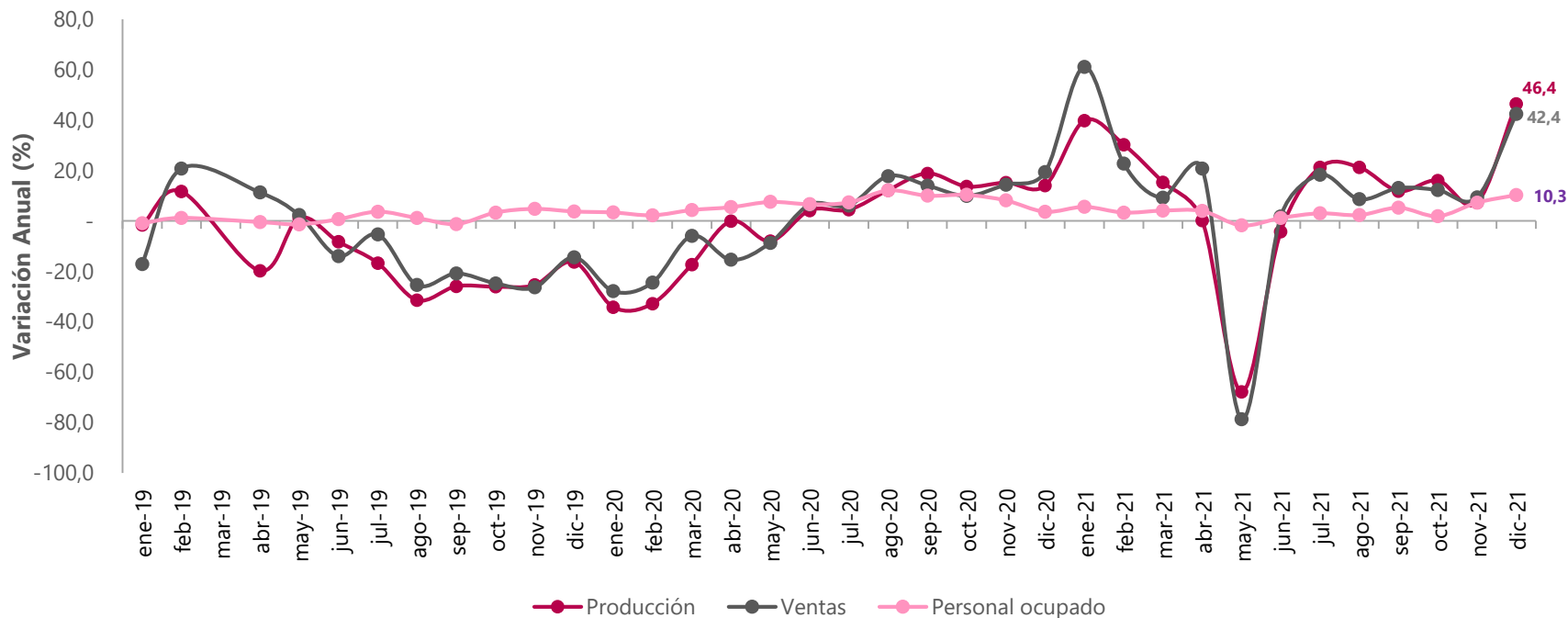



Variación anual de la producción real, ventas y personal ocupado de la industria manufacturera

Cauca: Resto de industria

Enero 2019 – diciembre 2021

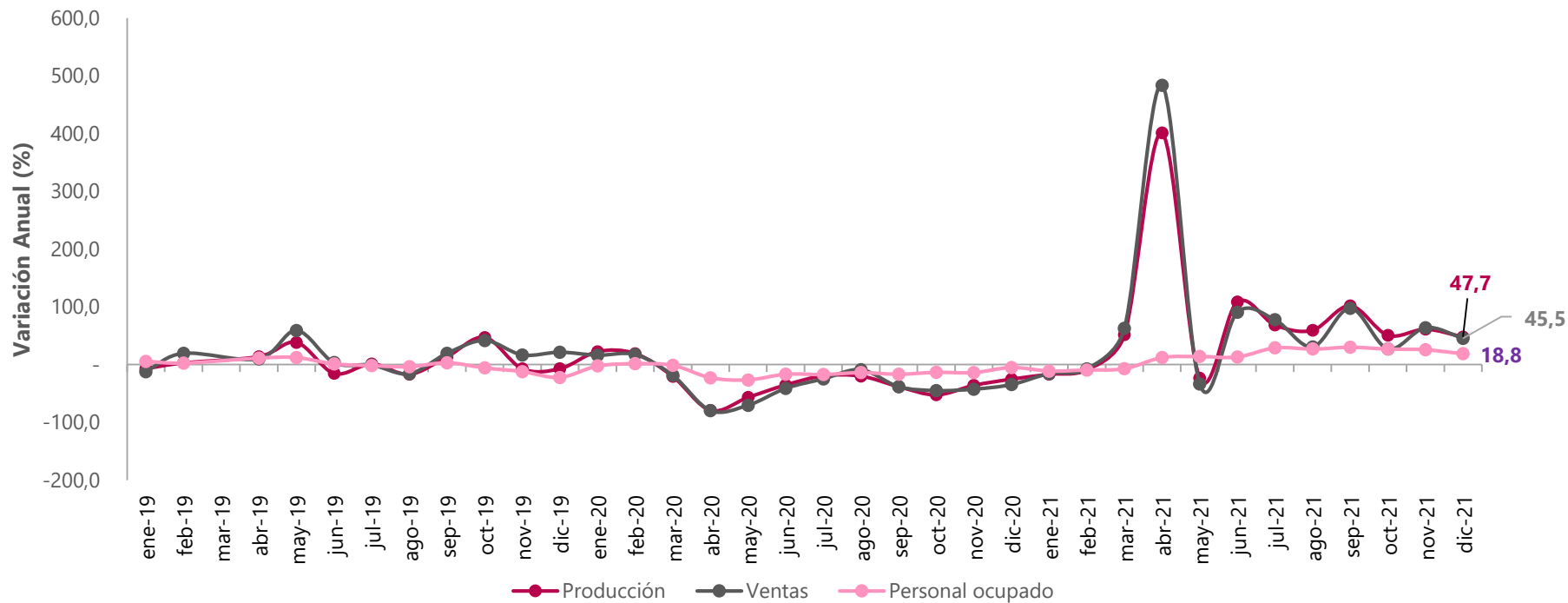

Variación año corrido de la producción real, ventas y personal ocupado de la industria manufacturera

Total nacional, 12 departamentos y Bogotá

Enero – diciembre (2021 / 2020)

Departamentos	Producción		Ventas		Personal Ocupado	
	Variación %	Cont.(p.p)	Variación %	Cont.(p.p)	Variación %	Cont.(p.p)
Total Industria	15,9		15,5		2,7	
Antioquia	20,3	3,8	20,6	3,8	4,1	0,9
Bogotá, D.C	18,7	2,7	18,1	2,6	0,8	0,2
Cundinamarca	16,9	2,7	16,1	2,6	2,6	0,3
Bolívar	25,3	1,4	24,4	1,4	2,9	0,1
Atlántico	19,1	1,3	18,5	1,3	3,9	0,3
Valle del Cauca	5,5	1,0	6,1	1,0	1,8	0,3
Santander	15,7	0,9	15,5	0,8	4,4	0,1
Otros Departamentos*	16,3	0,6	15,5	0,6	1,5	0,1
Boyacá	22,4	0,5	14,9	0,3	1,5	0,0
Caldas	22,1	0,5	22,4	0,5	11,0	0,3
Cauca	8,0	0,3	7,6	0,2	4,2	0,1
Risaralda	12,2	0,2	13,3	0,2	2,0	0,1
Córdoba	7,9	0,1	4,0	0,0	0,2	0,0
Tolima	2,5	0,0	3,3	0,0	-1,2	0,0

Variación año corrido de la producción real según dominios y contribución al total del departamento de Cauca

Enero – diciembre (2021 / 2020)

Dominios

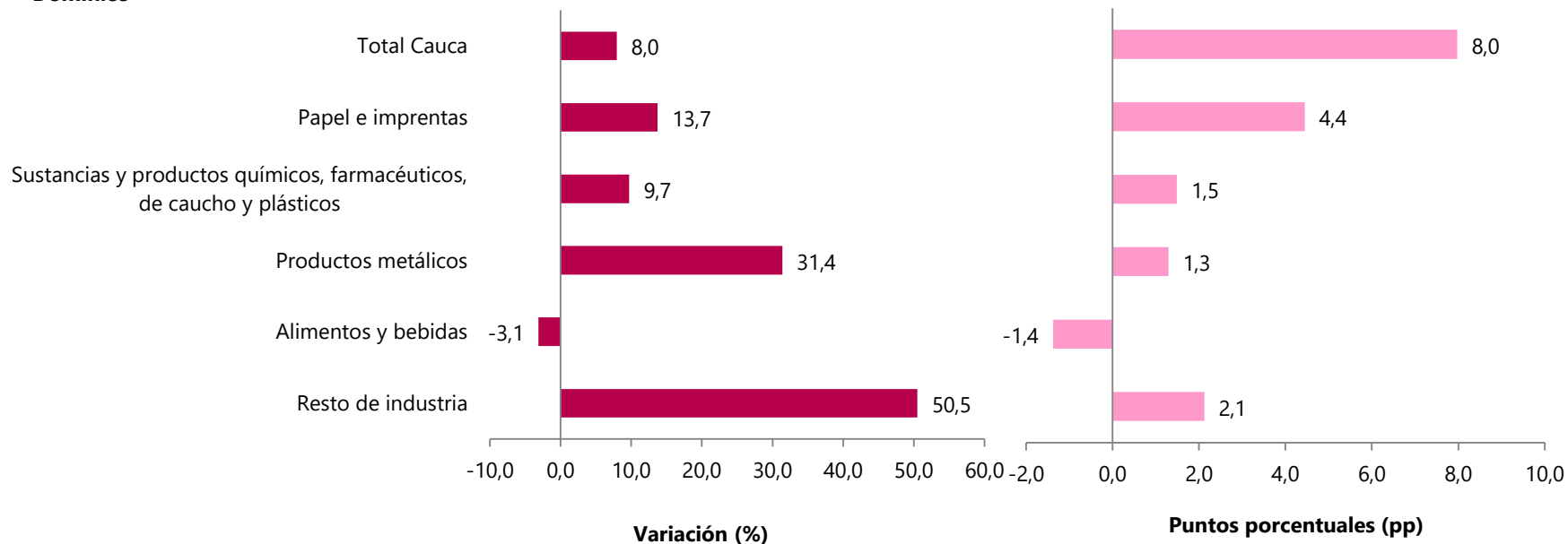

4. Encuesta de micronegocios



El futuro
es de todos

Gobierno
de Colombia

Resultados generales

Total nacional



El futuro
es de todos

Gobierno
de Colombia

Variación anual de la cantidad de micronegocios según dominio geográfico

Total nacional
2020/2019

Dominio geográfico	Total			
	2019	2020	Variación porcentual	Contribución en p.p.
Total nacional	5.874.177	5.446.329	-7,3*	
Cabeceras municipales	4.147.110	3.888.492	-6,2*	-4,4*
Centros poblados y rural disperso	1.727.067	1.557.837	-9,8*	-2,9*

Fuente: DANE. EMICRON-2020

* Variación estadísticamente significativa

p.p.: Puntos porcentuales.

Nota: El dominio total nacional no incluye los departamentos de Amazonas, Arauca, Casanare, Guainía, Guaviare, Putumayo, Vaupés y Vichada. Por efecto de redondeo, la suma de las contribuciones puede diferir del total.

Datos expandidos con proyecciones de población elaboradas con base en los resultados del Censo 2005.

Variación anual de la cantidad de micronegocios según actividad económica

Total nacional 2020/2019

Actividad económica	Total			
	2019	2020	Variación porcentual	Contribución en p.p.
Total	5.874.177	5.446.329	-7,3*	
Comercio y reparación de vehículos automotores y motocicletas	1.638.724	1.469.387	-10,3*	-2,9*
Agricultura, ganadería, caza, silvicultura y pesca	1.273.283	1.177.051	-7,6*	-1,6*
Industria manufacturera (1)	634.410	549.374	-13,4*	-1,4*
Actividades artísticas, de entretenimiento, de recreación y otras actividades de servicios	567.065	524.678	-7,5*	-0,7*
Información y comunicaciones	64.296	45.639	-29,0*	-0,3*
Construcción	334.669	322.023	-3,8	-0,2
Transporte y almacenamiento	469.028	461.987	-1,5	-0,1
Actividades de atención a la salud humana y de asistencia social	38.990	37.679	-3,4	0,0
Alojamiento y servicios de comida	546.072	544.821	-0,2*	0,0*
Minería	45.957	44.982	-2,1	0,0
Actividades inmobiliarias, profesionales y servicios administrativos	225.542	225.053	-0,2	0,0
Sin información	0	566	100,0	0,0
Educación	36.141	43.090	19,2	0,1

Fuente: DANE. EMICRON-2020

* Variación estadísticamente significativa

p.p.: Puntos porcentuales.

Nota: (1) Industria manufacturera incluye: recolección, tratamiento y disposición de desechos, recuperación de materiales

El dominio total nacional no incluye los departamentos de Amazonas, Arauca, Casanare, Guainía, Guaviare, Putumayo, Vaupés y Vichada.

Por efecto de redondeo, la suma de las contribuciones puede diferir del total.

Datos expandidos con proyecciones de población elaboradas con base en los resultados del Censo 2005.

Variación anual de la cantidad de micronegocios según sexo del propietario

Total nacional 2020/2019

Sexo del propietario	Total			
	2019	2020	Variación porcentual	Contribución en p.p.
Total Nacional	5.874.177	5.446.329	-7,3*	
Mujeres	2.208.136	1.975.107	-10,6*	-4,0*
Hombres	3.666.041	3.471.222	-5,3*	-3,3*

Fuente: DANE. EMICRON-2020

* Variación estadísticamente significativa

p.p.: Puntos porcentuales.

Nota: El dominio total nacional no incluye los departamentos de Amazonas, Arauca, Casanare, Guainía, Guaviare, Putumayo, Vaupés y Vichada. Por efecto de redondeo, la suma de las contribuciones puede diferir del total.

Datos expandidos con proyecciones de población elaboradas con base en los resultados del Censo 2005.

Variación anual de la cantidad de personal ocupado por los micronegocios según tipo de vínculo

Total nacional 2020/2019

Personal ocupado	Total			
	2019	2020	Variación porcentual	Contribución en p.p.
Total	8.318.131	7.314.191	-12,1*	
Propietarios	5.874.177	5.446.329	-7,3*	-5,1*
Trabajadores que reciben un pago	1.379.808	964.690	-30,1*	-5,0*
Trabajadores familiares sin remuneración	674.322	540.829	-19,8*	-1,6*
Socios	389.824	362.343	-7,0	-0,3

Fuente: DANE. EMICRON-2020

* Variación estadísticamente significativa

p.p.: Puntos porcentuales.

Nota: El dominio total nacional no incluye los departamentos de Amazonas, Arauca, Casanare, Guainía, Guaviare, Putumayo, Vaupés y Vichada.

Por efecto de redondeo, la suma de las contribuciones puede diferir del total.

Datos expandidos con proyecciones de población elaboradas con base en los resultados del Censo 2005.

Variación anual del personal ocupado en los micronegocios según actividad económica

Total nacional
2020/2019

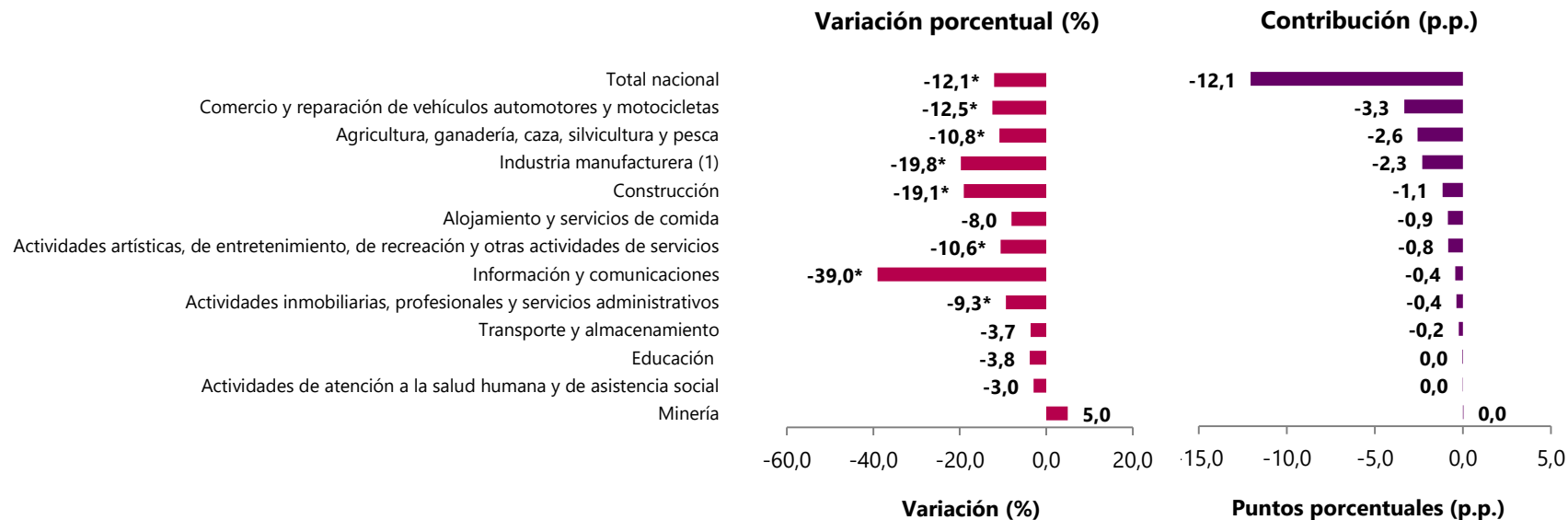

Fuente: DANE. EMICRON-2020

* Variación estadísticamente significativa

Nota: (1) Industria manufacturera incluye: recolección, tratamiento y disposición de desechos, recuperación de materiales
El dominio total nacional no incluye los departamentos de Amazonas, Arauca, Casanare, Guainía, Guaviare, Putumayo, Vaupés y Vichada.
Por efecto de redondeo y por la exclusión de la categoría "No informa", la suma de las contribuciones puede diferir del total.
Datos expandidos con proyecciones de población elaboradas con base en los resultados del Censo 2005.

Variación anual de las ventas o ingresos nominales de los micronegocios según actividad económica

Total nacional 2020/2019

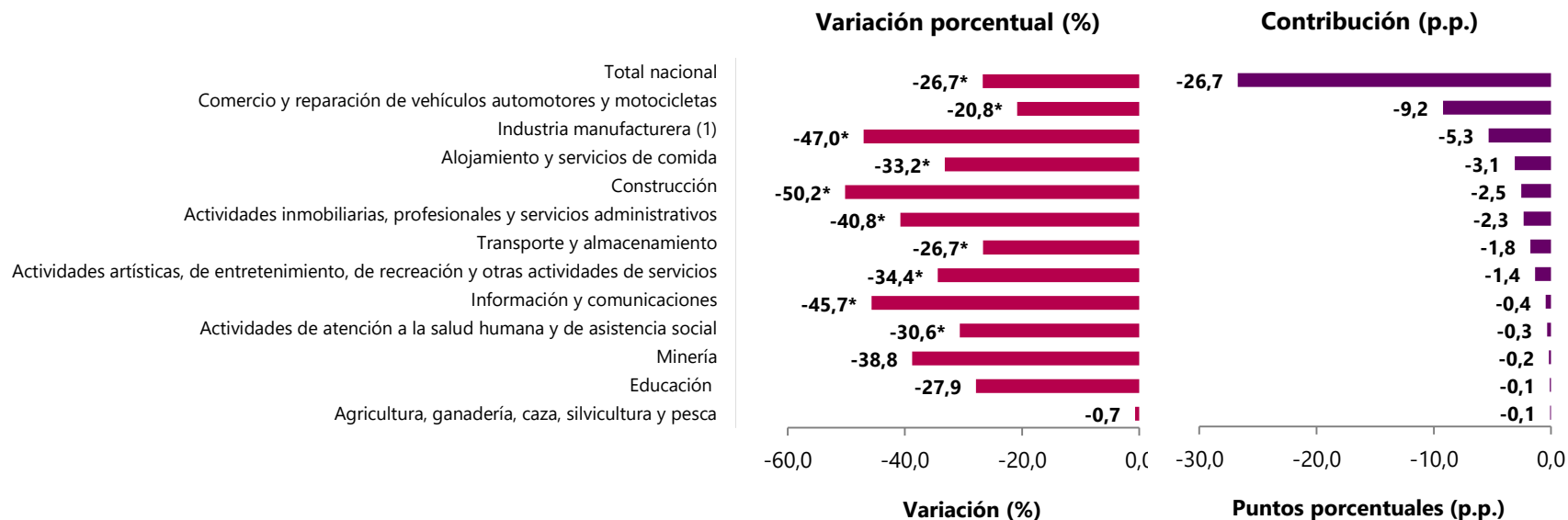

Fuente: DANE. EMICRON-2020

* Variación estadísticamente significativa

Nota: (1) Industria manufacturera incluye: recolección, tratamiento y disposición de desechos, recuperación de materiales

El dominio total nacional no incluye los departamentos de Amazonas, Arauca, Casanare, Guainía, Guaviare, Putumayo, Vaupés y Vichada.

Por efecto de redondeo y por la exclusión de la categoría "No informa", la suma de las contribuciones puede diferir del total.

Datos expandidos con proyecciones de población elaboradas con base en los resultados del Censo 2005.

Variación anual de la cantidad de micronegocios, personal ocupado e ingresos nominales

Total nacional

I Trimestre 2020 – III Trimestre 2021^p

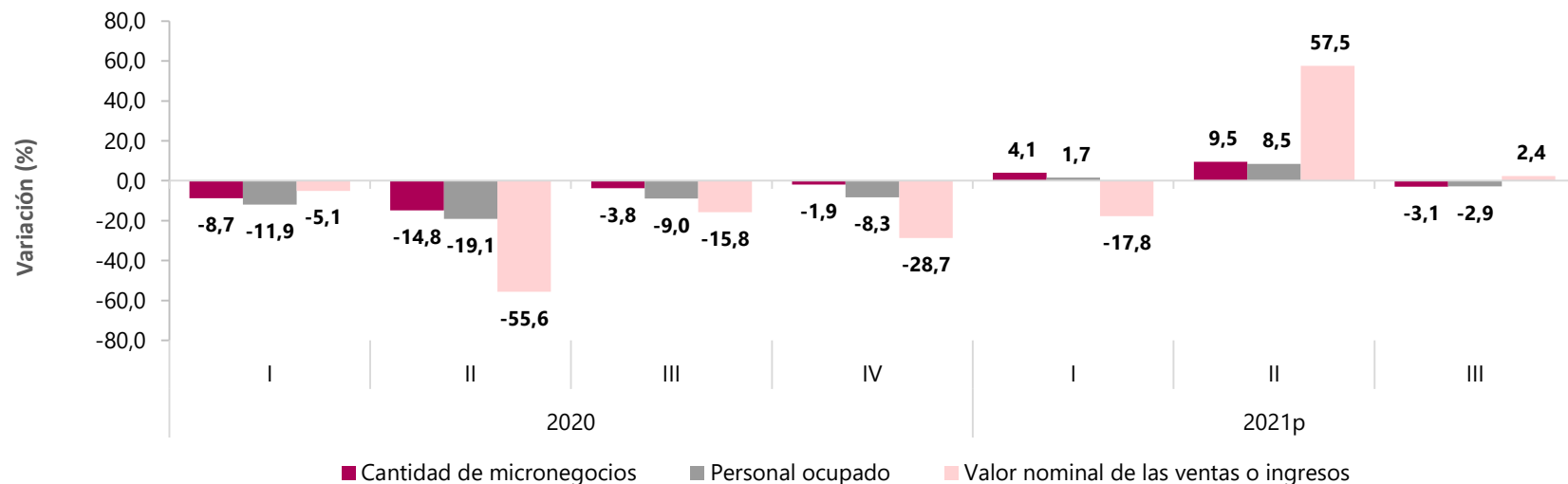

Fuente: DANE - EMICRON.

p: Preliminar.

Nota: El dominio total nacional no incluye los departamentos de Amazonas, Arauca, Casanare, Guainía, Guaviare, Putumayo, Vau pés y Vichada.

Datos expandidos con proyecciones de población elaboradas con base en los resultados del Censo 2005.

Variación anual de la cantidad de micronegocios según actividad económica

Total nacional

III Trimestre (2021^P/2020)

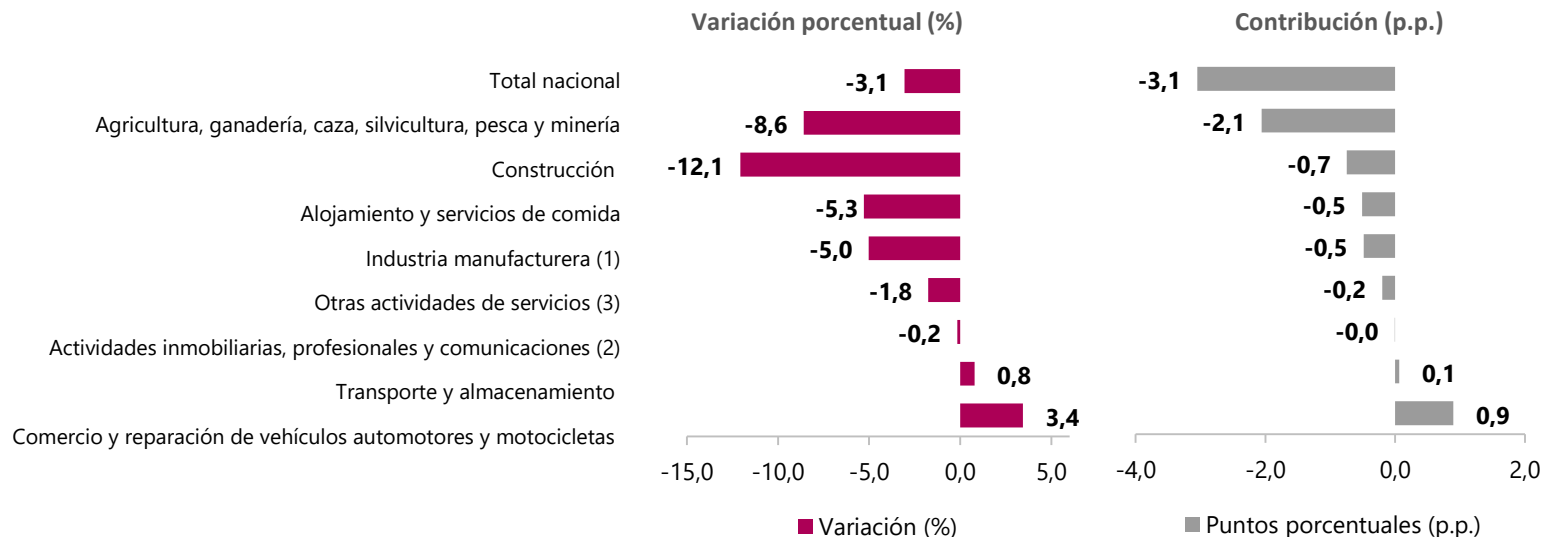

Fuente: DANE - EMICRON.

p: Preliminar.

p.p.: Puntos porcentuales.

Nota: (1) Incluye: recolección, tratamiento y disposición de desechos, recuperación de materiales.

(2) Incluye: actividades inmobiliarias, profesionales, servicios administrativos, información y comunicaciones.

(3) Educación, actividades de atención a la salud humana y de asistencia social, actividades artísticas, de entretenimiento, de recreación y otras actividades de servicios

El dominio total nacional no incluye los departamentos de Amazonas, Arauca, Casanare, Guainía, Guaviare, Putumayo, Vaupés y Vichada.

Datos expandidos con proyecciones de población elaboradas con base en los resultados del Censo 2005.

Variación anual del personal ocupado en los micronegocios según actividad económica

Total nacional

III Trimestre (2021^P/2020)

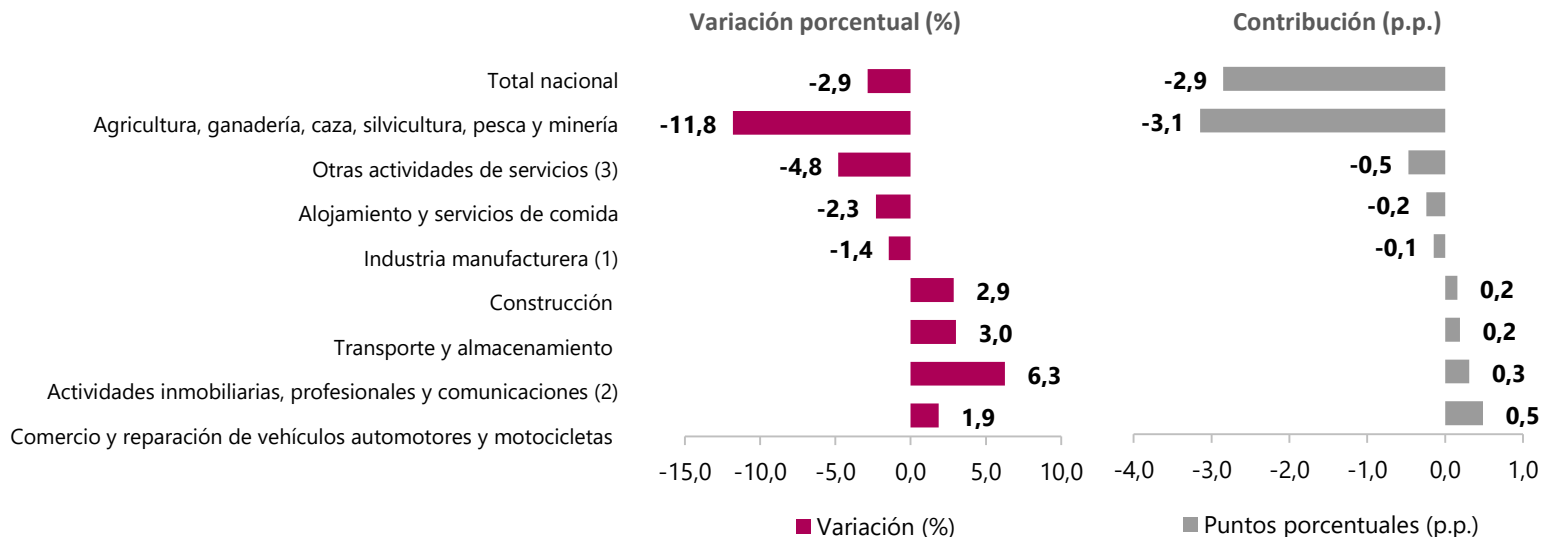

Fuente: DANE - EMICRON.

p: Preliminar.

p.p.: Puntos porcentuales.

Nota: (1) Incluye: recolección, tratamiento y disposición de desechos, recuperación de materiales.

(2) Incluye: actividades inmobiliarias, profesionales, servicios administrativos, información y comunicaciones.

(3) Educación, actividades de atención a la salud humana y de asistencia social, actividades artísticas, de entretenimiento, de recreación y otras actividades de servicios

El dominio total nacional no incluye los departamentos de Amazonas, Arauca, Casanare, Guainía, Guaviare, Putumayo, Vaupés y Vichada.

Datos expandidos con proyecciones de población elaboradas con base en los resultados del Censo 2005.

Variación anual de los ingresos nominales de los micronegocios según actividad económica

Total nacional

III Trimestre (2021^P/2020)

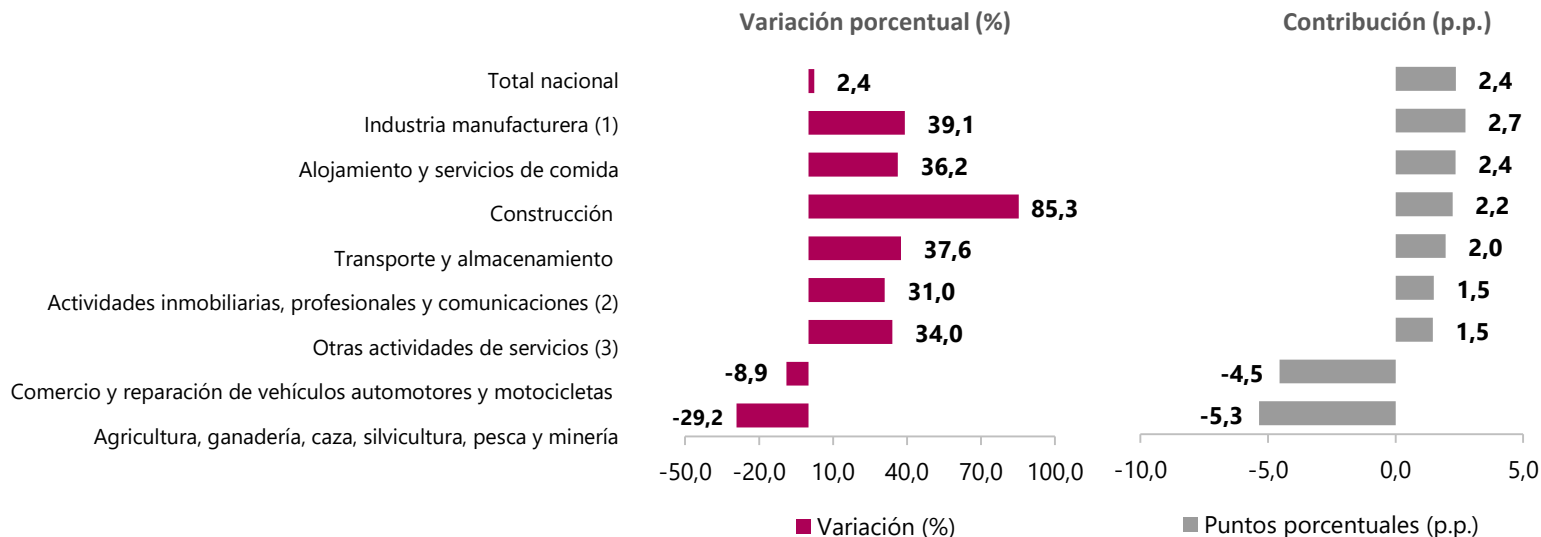

Fuente: DANE - EMICRON.

p: Preliminar.

p.p.: Puntos porcentuales.

Nota: (1) Incluye: recolección, tratamiento y disposición de desechos, recuperación de materiales.

(2) Incluye: actividades inmobiliarias, profesionales, servicios administrativos, información y comunicaciones.

(3) Educación, actividades de atención a la salud humana y de asistencia social, actividades artísticas, de entretenimiento, de recreación y otras actividades de servicios

El dominio total nacional no incluye los departamentos de Amazonas, Arauca, Casanare, Guainía, Guaviare, Putumayo, Vaupés y Vichada.

Datos expandidos con proyecciones de población elaboradas con base en los resultados del Censo 2005.

Porcentaje de micronegocios abiertos

Total nacional

III Trimestre 2020 – III Trimestre 2021

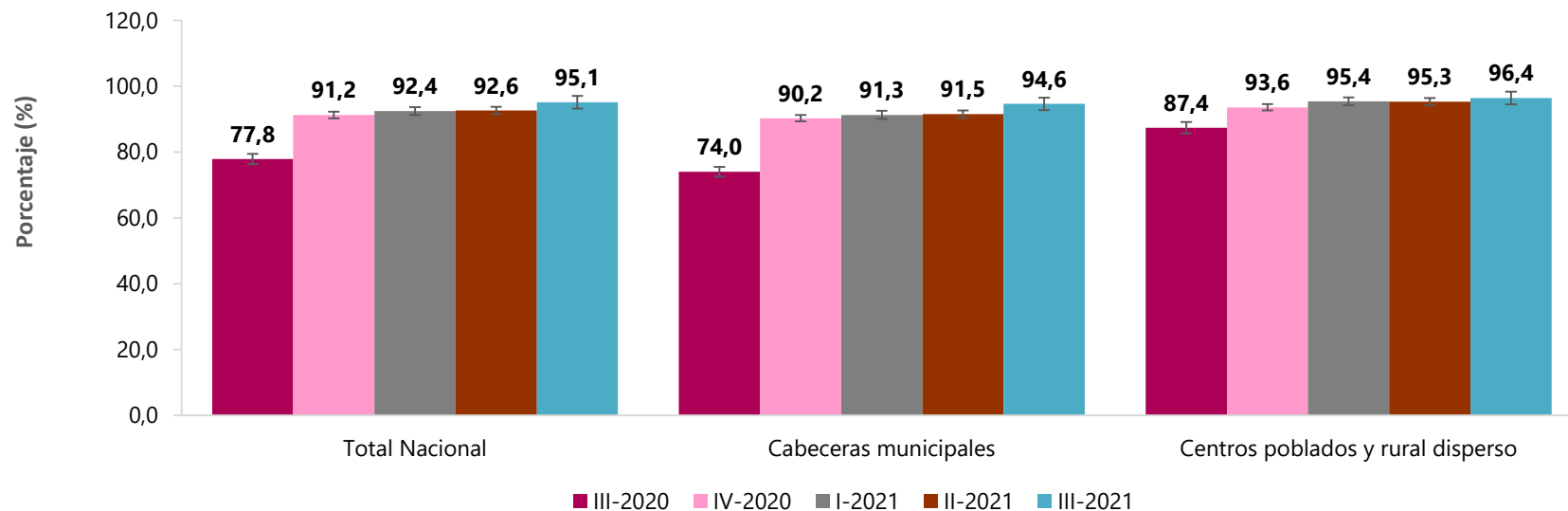
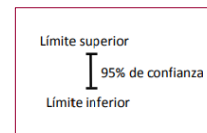

Fuente: DANE - EMICRON.

Nota: El dominio total nacional no incluye los departamentos de Amazonas, Arauca, Casanare, Guainía, Guaviare, Putumayo, Vaupés y Vichada.

Datos expandidos con proyecciones de población elaboradas con base en los resultados del Censo 2005.

Distribución de micronegocios según comportamiento de las ventas comparado con el mismo periodo del año anterior

Total nacional

III Trimestre 2020 – III Trimestre 2021

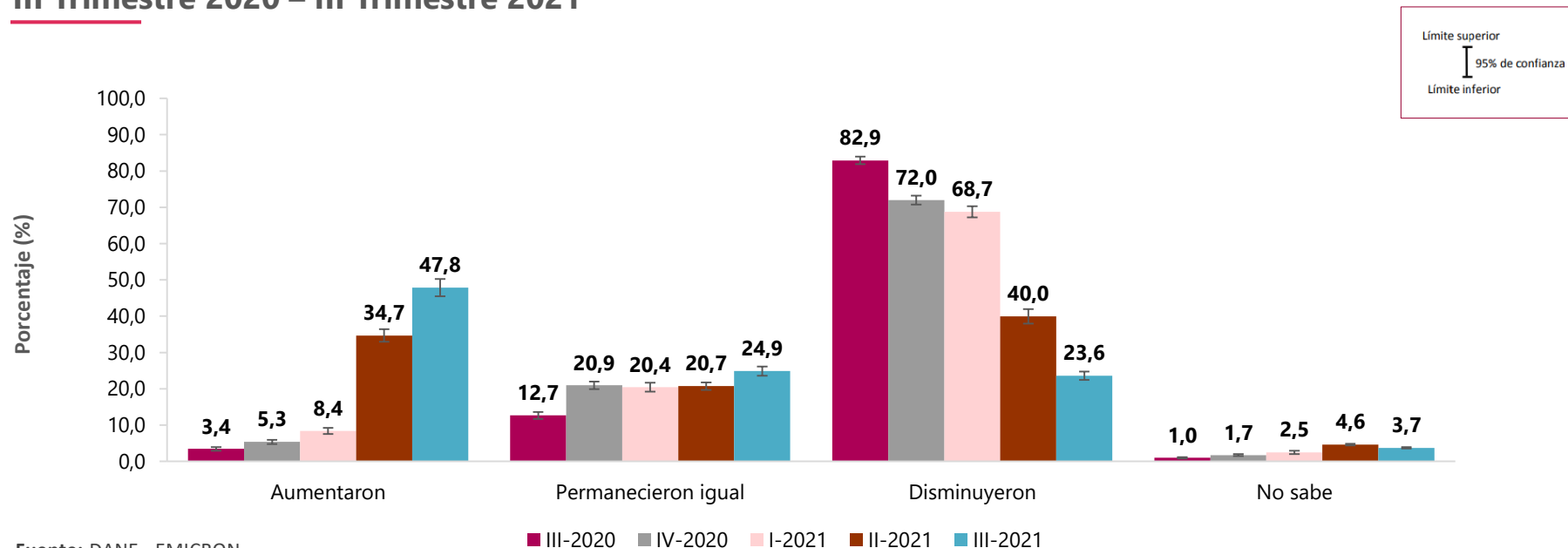

Fuente: DANE - EMICRON.

Nota: La pregunta va dirigida a los micronegocios que funcionaron el año anterior.

El dominio total nacional no incluye los departamentos de Amazonas, Arauca, Casanare, Guainía, Guaviare, Putumayo, Vaupés y Vichada.

Datos expandidos con proyecciones de población elaboradas con base en los resultados del Censo 2005.

Canales que afectan la operación: Porcentaje de micronegocios que reportaron reducción de trabajadores u horas laboradas

Total nacional

III Trimestre 2020 – III Trimestre 2021

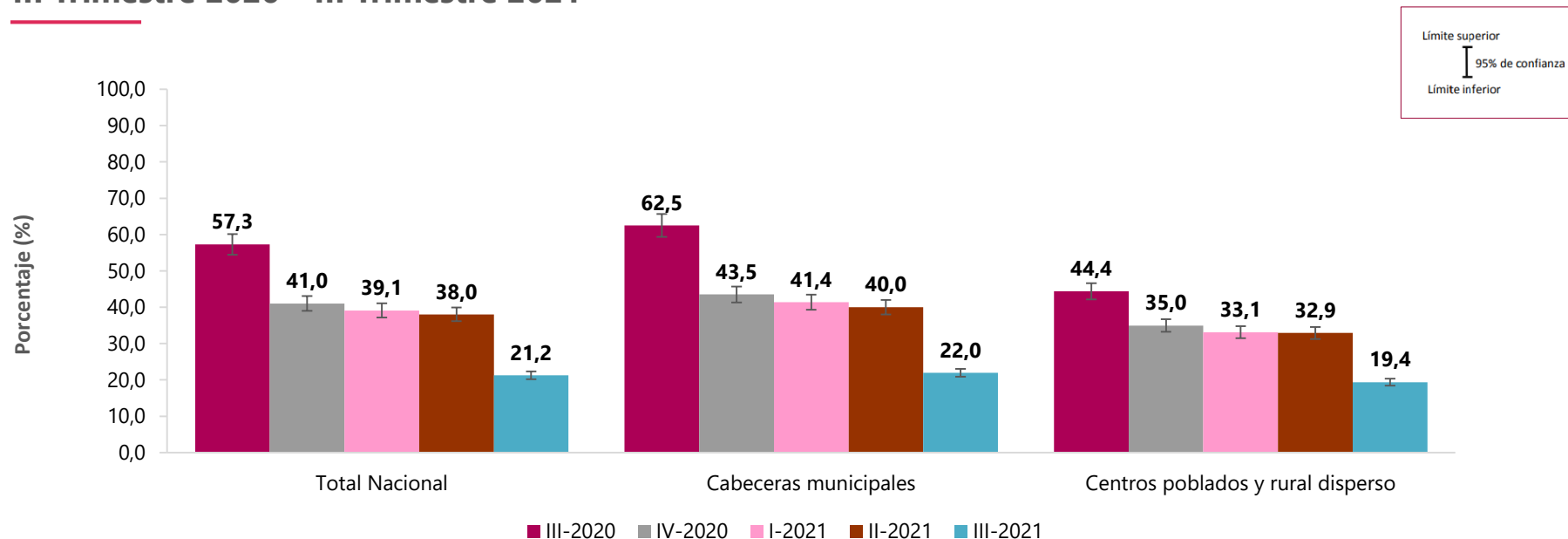

Fuente: DANE - EMICRON.

Nota: El dominio total nacional no incluye los departamentos de Amazonas, Arauca, Casanare, Guainía, Guaviare, Putumayo, Vau pés y Vichada.

Datos expandidos con proyecciones de población elaboradas con base en los resultados del Censo 2005.

Canales que afectan la operación: Porcentaje de micronegocios que reportaron interrupción en el aprovisionamiento de insumos o bienes revendidos

Total nacional

III Trimestre 2020 – III Trimestre 2021

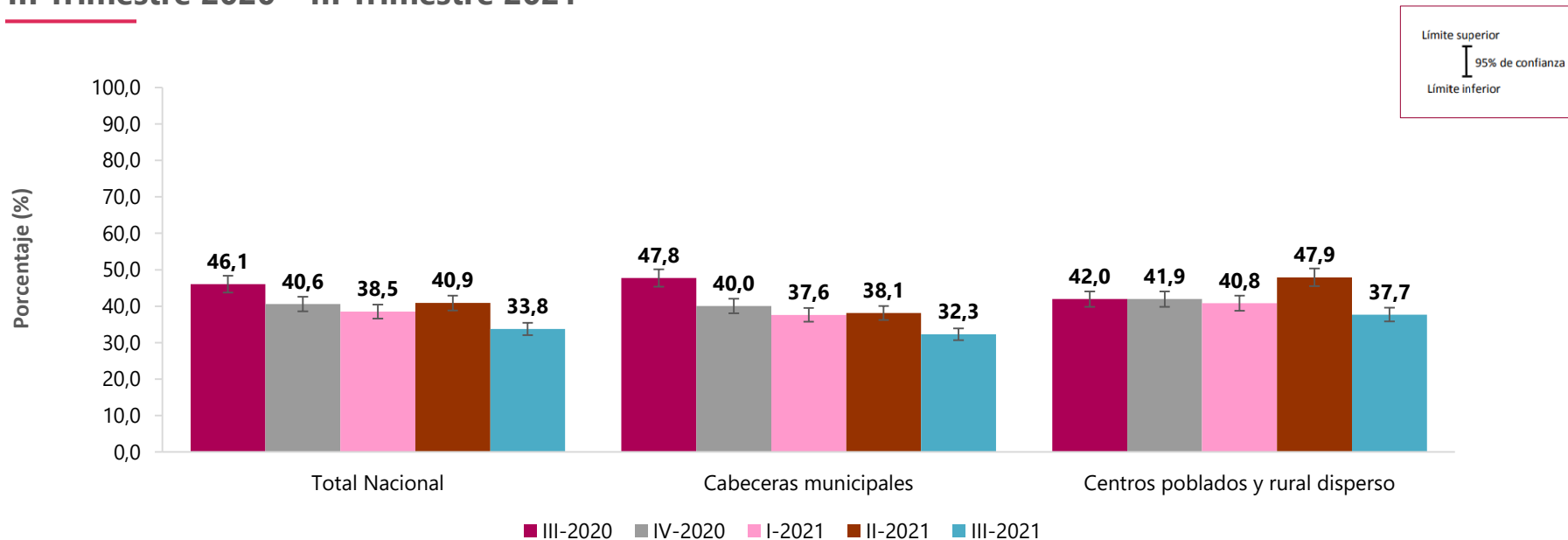

Fuente: DANE - EMICRON.

Nota: El dominio total nacional no incluye los departamentos de Amazonas, Arauca, Casanare, Guainía, Guaviare, Putumayo, Vau pés y Vichada.

Datos expandidos con proyecciones de población elaboradas con base en los resultados del Censo 2005.

Canales que afectan la operación: Porcentaje de micronegocios que presentaron disminución en la demanda de sus bienes o servicios

Total nacional

III Trimestre 2020 – III Trimestre 2021

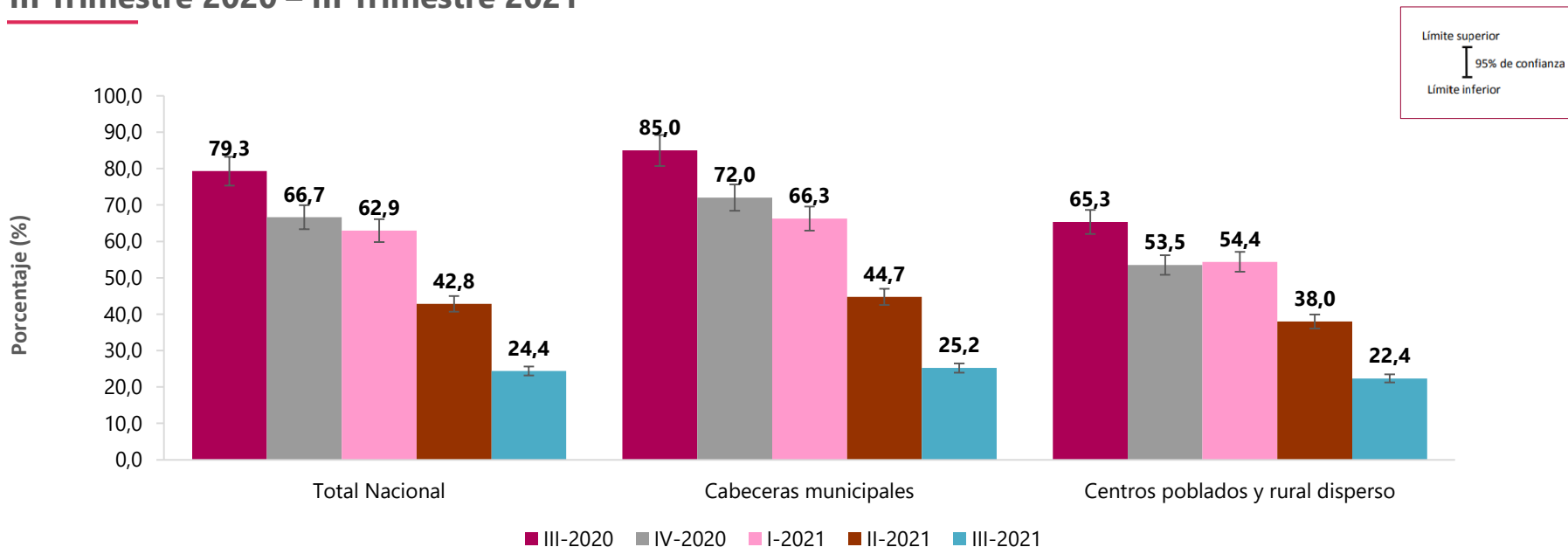

Fuente: DANE - EMICRON.

Nota: El dominio total nacional no incluye los departamentos de Amazonas, Arauca, Casanare, Guainía, Guaviare, Putumayo, Vau pés y Vichada.

Datos expandidos con proyecciones de población elaboradas con base en los resultados del Censo 2005.

Canales que afectan la operación: Porcentaje de micronegocios que reportaron disminución del flujo de efectivo

Total nacional

III Trimestre 2020 – III Trimestre 2021

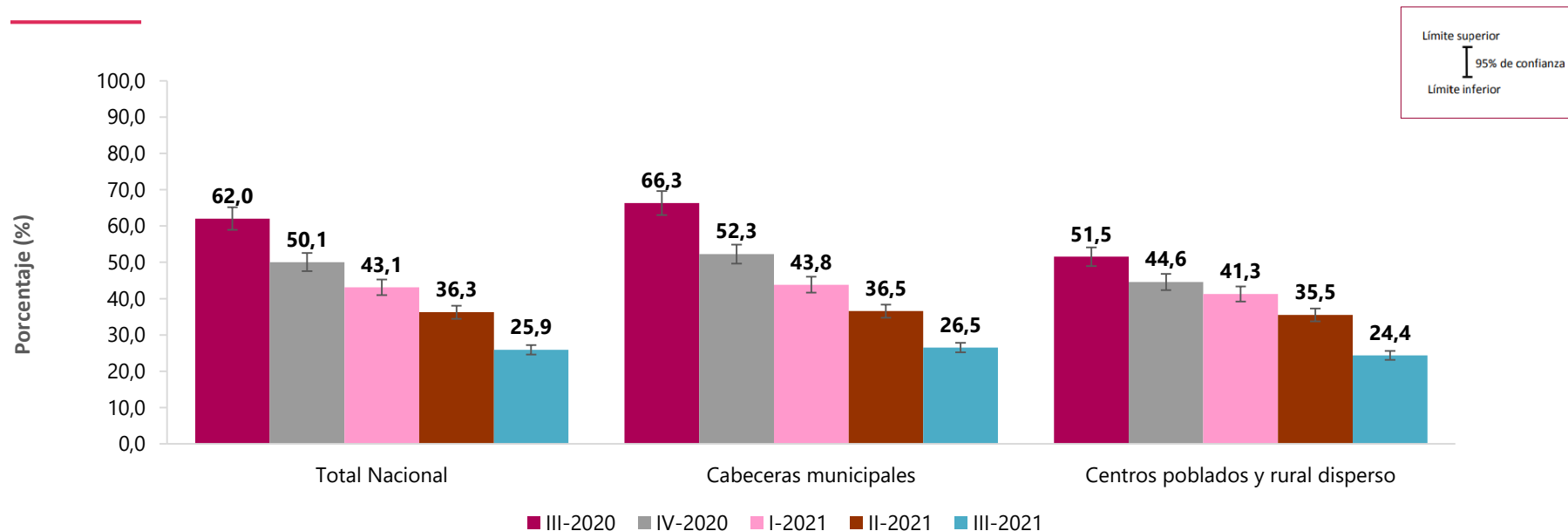

Fuente: DANE - EMICRON.

Nota: El dominio total nacional no incluye los departamentos de Amazonas, Arauca, Casanare, Guainía, Guaviare, Putumayo, Vau pés y Vichada.

Datos expandidos con proyecciones de población elaboradas con base en los resultados del Censo 2005.

Resultados generales

Cauca



El futuro
es de todos

Gobierno
de Colombia

Variación anual de la cantidad de micronegocios según situación en el empleo del propietario

Cauca
2020/2019

Situación en el empleo del propietario	Total			
	2019	2020	Variación porcentual	Contribución en p.p.
Total	168.392	157.016	-6,8	
Patrón o empleador	19.914	25.655	28,8	3,4
Trabajador(a) por cuenta propia	148.479	131.361	-11,5	-10,2

Fuente: DANE. EMICRON.

p.p.: Puntos porcentuales.

Nota: Por efecto de redondeo, la suma de las contribuciones puede diferir del total.

Datos expandidos con proyecciones de población elaboradas con base en los resultados del Censo 2005.

Distribución de micronegocios según situación en el empleo del propietario

Cauca
2019 - 2020

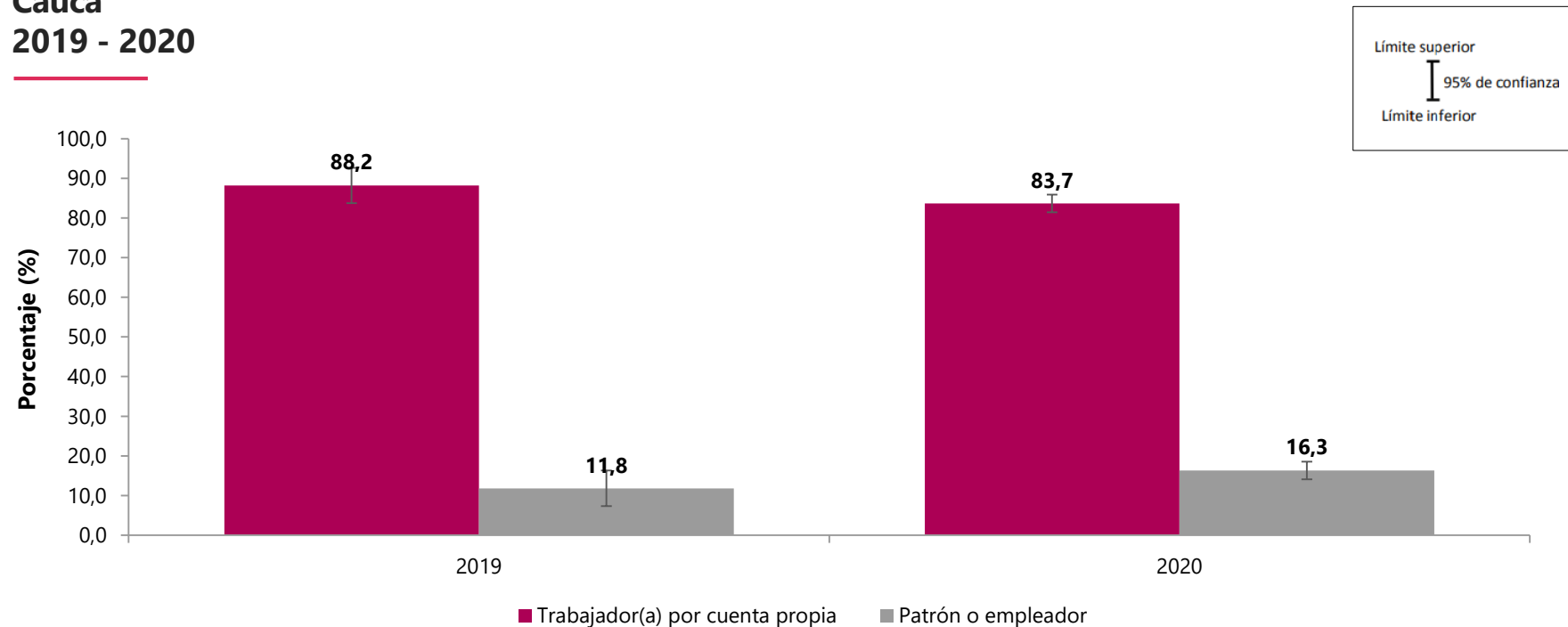

Fuente: DANE. EMICRON.

Nota: Datos expandidos con proyecciones de población elaboradas con base en los resultados del Censo 2005.

Variación anual de la cantidad de micronegocios según actividad económica

Cauca

2020/2019

Actividad económica	Total			
	2019	2020	Variación porcentual	Contribución en p.p.
Total	168.392	157.016	-6,8	
Agricultura, ganadería, caza, silvicultura y pesca (1)	88.567	80.037	-9,6	-5,1
Industria manufacturera (2)	11.134	8.955	-19,6	-1,3
Comercio	30.767	29.075	-5,5	-1,0
Servicios (3)	37.924	38.949	2,7	0,6

Fuente: DANE. EMICRON.

p.p.: Puntos porcentuales.

Nota: (1) Incluye: minería.; (2) Incluye: recolección, tratamiento y disposición de desechos, recuperación de materiales.; (3) Incluye: construcción, transporte y almacenamiento, alojamiento y servicios de comida, información y comunicaciones, actividades financieras y de seguros, actividades inmobiliarias, profesionales y servicios administrativos, educación, actividades de atención a la salud humana y de asistencia social, y actividades artísticas, de entretenimiento, de recreación y otras actividades de servicios.

Por efecto de redondeo, la suma de las contribuciones puede diferir del total.

Datos expandidos con proyecciones de población elaboradas con base en los resultados del Censo 2005.

Distribución de micronegocios según actividad económica - CIU Rev. 4

Cauca
2019 - 2020

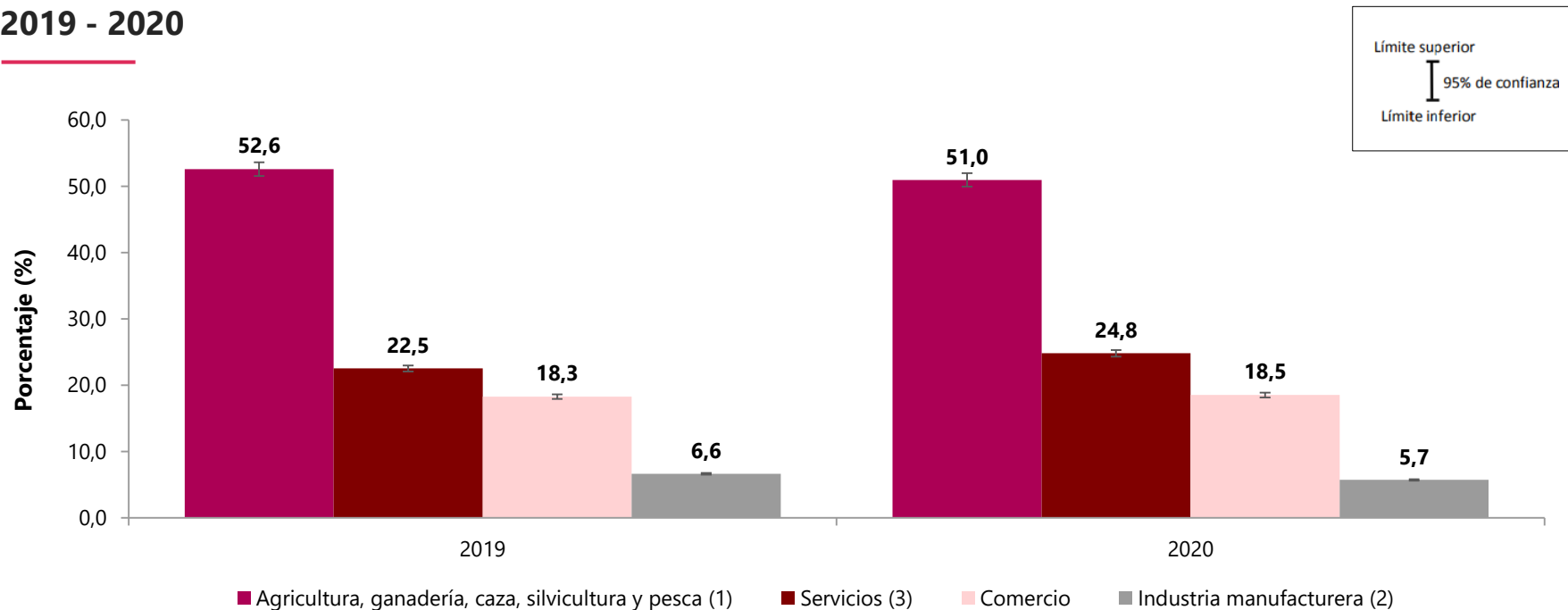

Fuente: DANE. EMICRON.

Nota: (1) Incluye: minería.; (2) Incluye: recolección, tratamiento y disposición de desechos, recuperación de materiales.; (3) Incluye: construcción, transporte y almacenamiento, alojamiento y servicios de comida, información y comunicaciones, actividades financieras y de seguros, actividades inmobiliarias, profesionales y servicios administrativos, educación, actividades de atención a la salud humana y de asistencia social, y actividades artísticas, de entretenimiento, de recreación y otras actividades de servicios.

Por efecto de redondeo, la suma de las contribuciones puede diferir del total.

Datos expandidos con proyecciones de población elaboradas con base en los resultados del Censo 2005.

Variación anual de la cantidad de micronegocios según sexo del propietario

Cauca
2020/2019

Sexo del propietario	Total			
	2019	2020	Variación porcentual	Contribución en p.p.
Total	168.392	157.016	-6,8	
Hombres	118.057	106.989	-9,4	-6,6
Mujeres	50.336	50.027	-0,6	-0,2

Fuente: DANE. EMICRON.

p.p.: Puntos porcentuales.

Nota: Por efecto de redondeo, la suma de las contribuciones puede diferir del total.

Datos expandidos con proyecciones de población elaboradas con base en los resultados del Censo 2005.

Distribución de micronegocios según sexo del propietario

Cauca
2019 - 2020

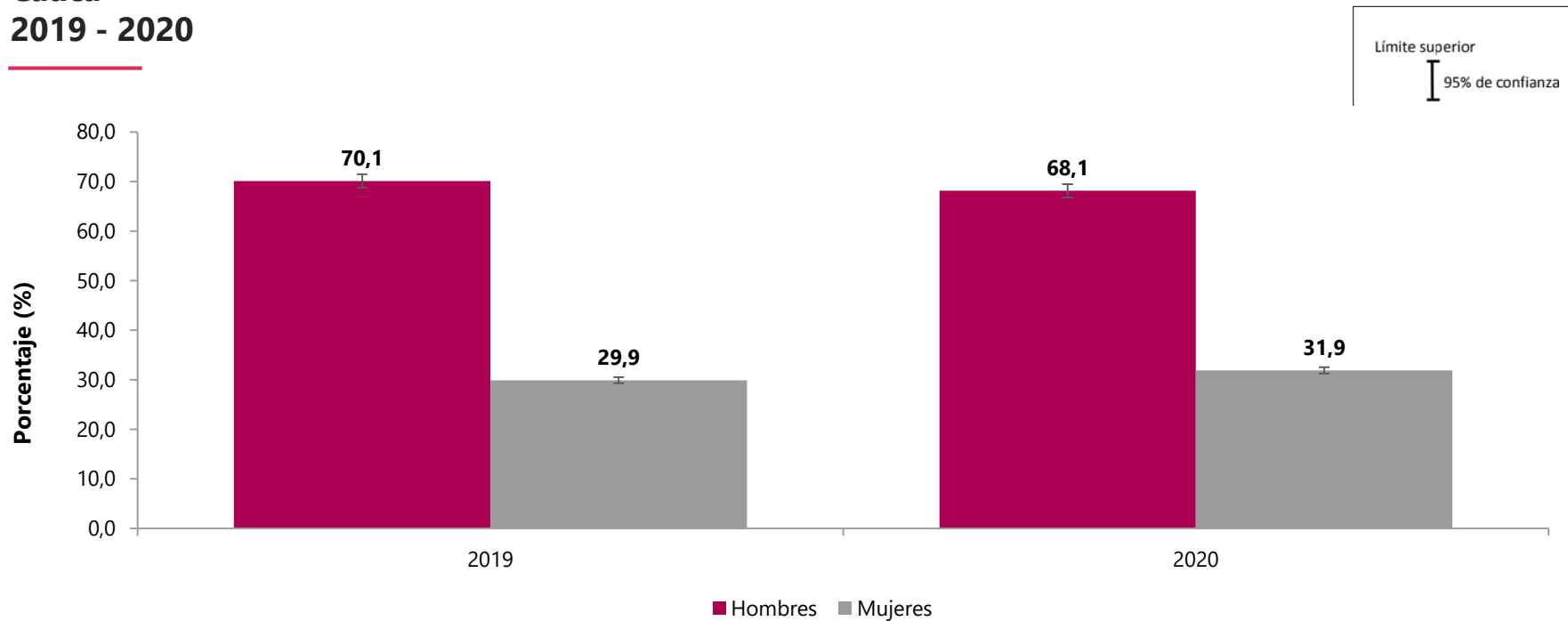

Fuente: DANE. EMICRON.

Nota: Datos expandidos con proyecciones de población elaboradas con base en los resultados del Censo 2005.

Variación anual de la cantidad de micronegocios según rangos de personal ocupado

Cauca
2020/2019

Rangos de personal ocupado	Total			
	2019	2020	Variación porcentual	Contribución en p.p.
Total	168.392	157.016	-6,8	
1 persona	102.893	90.782	-11,8	-7,2
2-3 personas	55.568	57.374	3,2	1,1
4-9 personas	9.931	8.861	-10,8	-0,6

Fuente: DANE. EMICRON.

p.p.: Puntos porcentuales.

Nota: Por efecto de redondeo, la suma de las contribuciones puede diferir del total.

Datos expandidos con proyecciones de población elaboradas con base en los resultados del Censo 2005.

Distribución de micronegocios según rangos de personal ocupado

Cauca
2019 - 2020

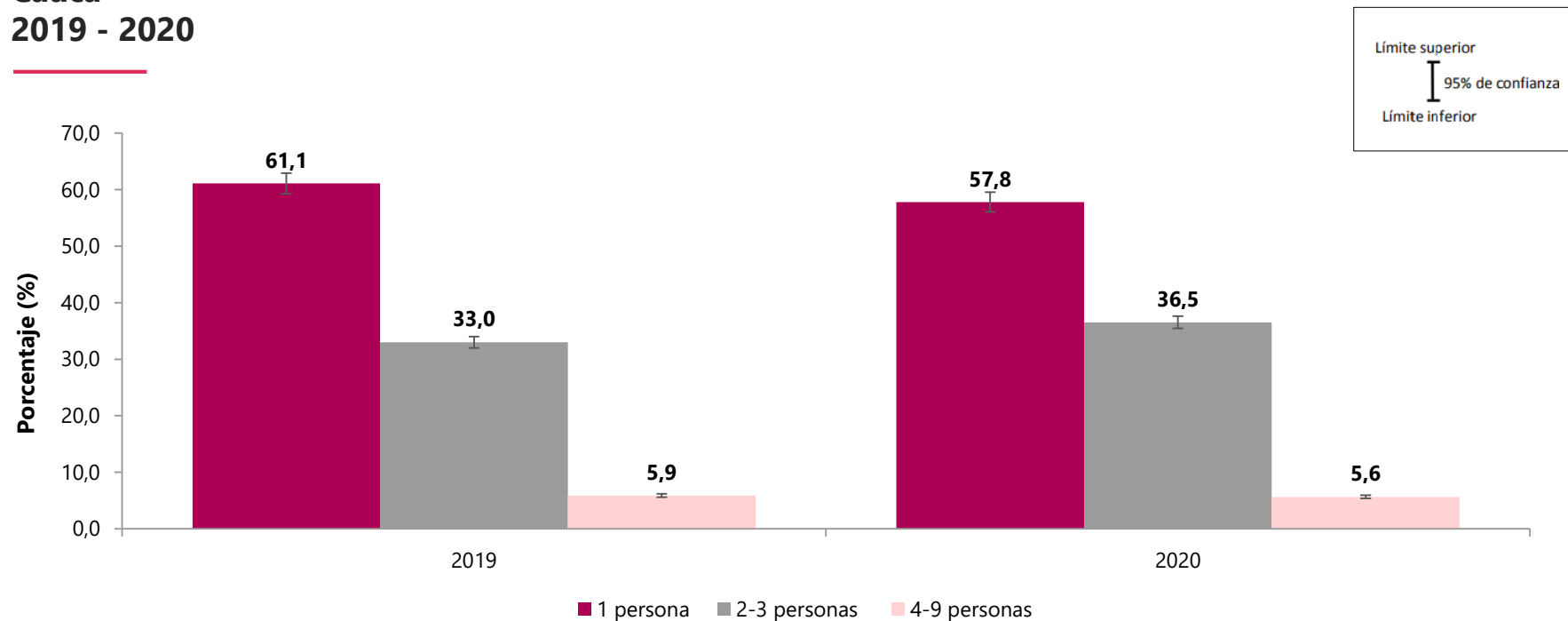

Fuente: DANE. EMICRON.

Nota: Datos expandidos con proyecciones de población elaboradas con base en los resultados del Censo 2005.

Variación anual del personal ocupado por los micronegocios según tipo de vínculo

Cauca
2020/2019

Tipo de vínculo	Total			
	2019	2020	Variación porcentual	Contribución en p.p.
Total	276.153	262.585	-4,9	
Propietarios	168.392	157.016	-6,8	-4,1
Trabajadores que reciben un pago	35.562	42.030	18,2	2,3
Socios	22.264	17.791	-20,1	-1,6
Trabajadores o familiares sin remuneración	49.936	45.748	-8,4	-1,5

Fuente: DANE. EMICRON.

p.p.: Puntos porcentuales.

Nota: Por efecto de redondeo, la suma de las contribuciones puede diferir del total.

Datos expandidos con proyecciones de población elaboradas con base en los resultados del Censo 2005.

Distribución del personal ocupado por los micronegocios según tipo de vínculo

Cauca

2019 - 2020

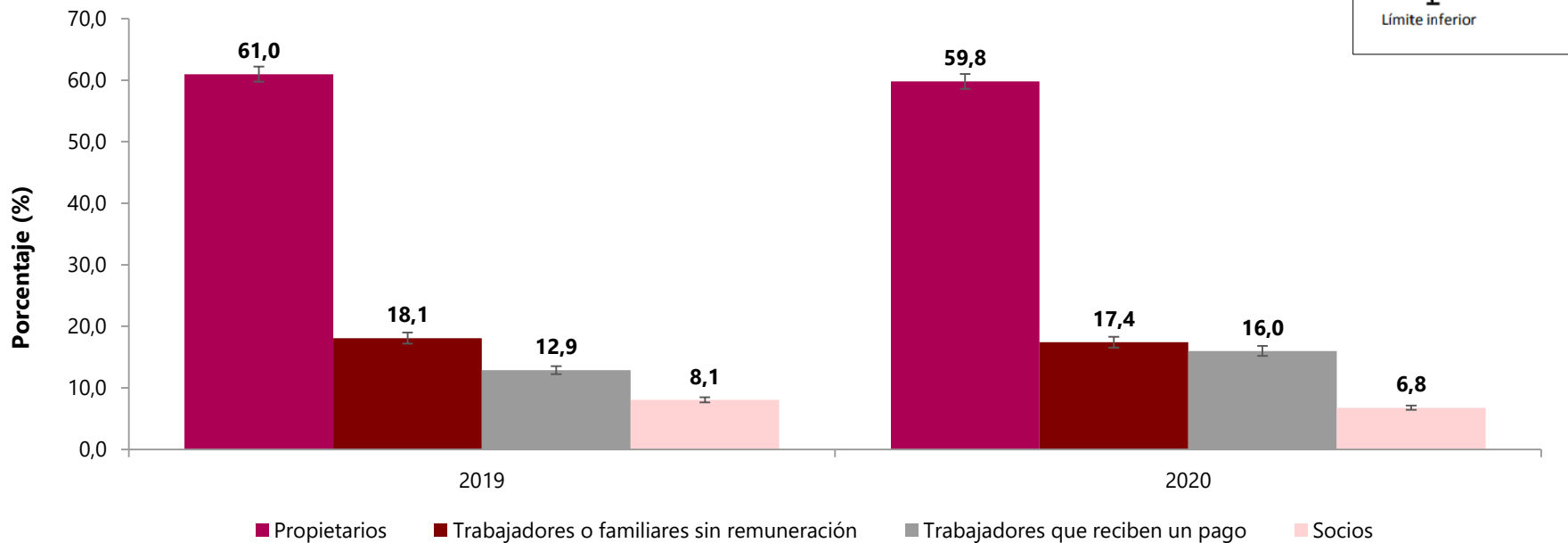

Fuente: DANE. EMICRON.

Nota: Datos expandidos con proyecciones de población elaboradas con base en los resultados del Censo 2005.

Variación anual nominal de los ingresos, consumo intermedio, valor agregado, remuneración a los trabajadores e ingreso mixto de los micronegocios (millones de pesos)

Cauca
2020/2019

	Total		
	2019	2020	Variación porcentual
Ingresos	3.052.102	3.141.304	2,9
Consumo intermedio	1.797.500	2.100.305	16,8
Valor agregado	1.254.602	1.041.000	-17,0
Remuneración del personal ocupado	266.346	278.406	4,5
Ingreso mixto	988.255	762.593	-22,8

Fuente: DANE. EMICRON.

Nota: Datos expandidos con proyecciones de población elaboradas con base en los resultados del Censo 2005.

Resultados generales

Popayán



El futuro
es de todos

Gobierno
de Colombia

Variación anual de la cantidad de micronegocios según situación en el empleo del propietario

Popayán
2020/2019

Situación en el empleo del propietario	Total			
	2019	2020	Variación porcentual	Contribución en p.p.
Total	20.492	17.627	-14,0	
Patrón o empleador	3.557	2.527	-29,0	-5,0
Trabajador(a) por cuenta propia	16.935	15.100	-10,8	-9,0

Fuente: DANE. EMICRON.

p.p.: Puntos porcentuales.

Nota: Por efecto de redondeo, la suma de las contribuciones puede diferir del total.

Datos expandidos con proyecciones de población elaboradas con base en los resultados del Censo 2005.



Distribución de micronegocios según situación en el empleo del propietario

Popayán

2019 - 2020

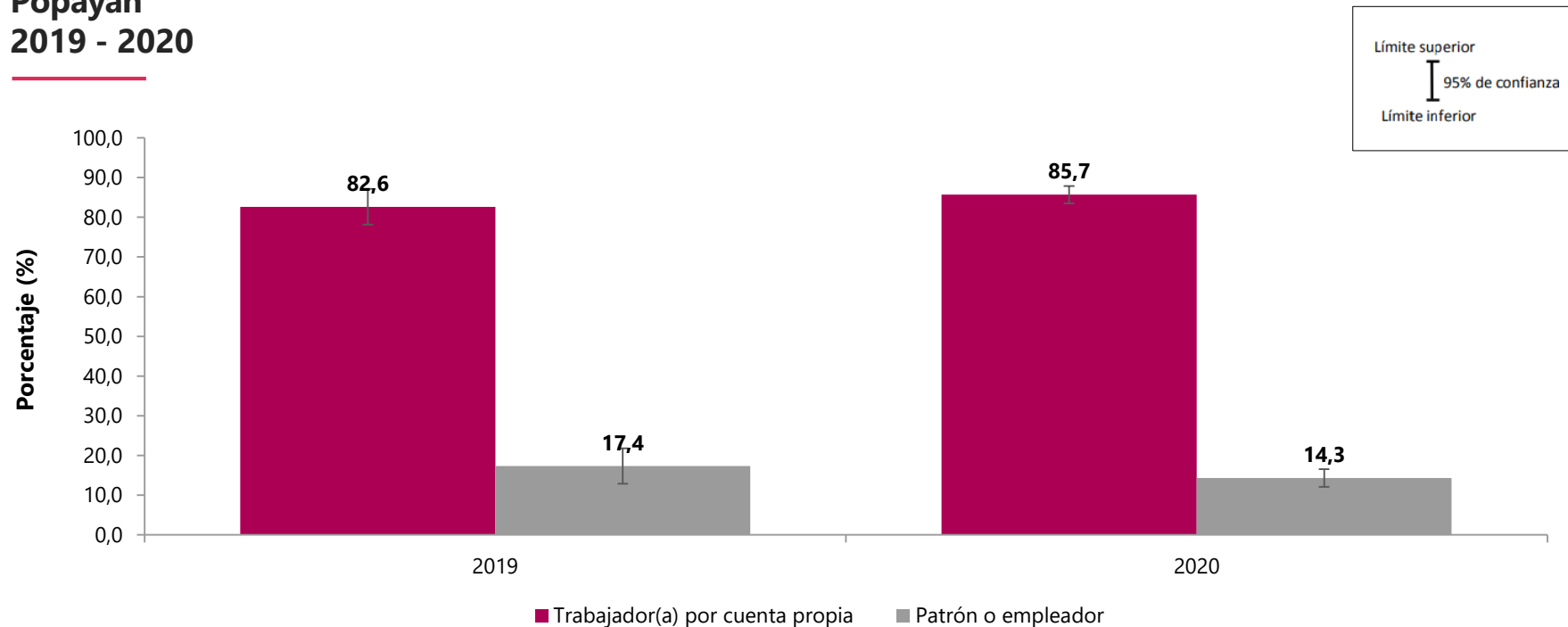

Fuente: DANE. EMICRON.

Nota: Datos expandidos con proyecciones de población elaboradas con base en los resultados del Censo 2005.

Variación anual de la cantidad de micronegocios según actividad económica

Popayán
2020/2019

Actividad económica	Total			
	2019	2020	Variación porcentual	Contribución en p.p.
Total	20.492	17.627	-14,0	
Agricultura, ganadería, caza, silvicultura y pesca (1)	397	325	-18,2	-0,4
Industria manufacturera (2)	2.501	2.068	-17,3	-2,1
Comercio	7.235	6.206	-14,2	-5,0
Servicios (3)	10.358	9.028	-12,8	-6,5

Fuente: DANE. EMICRON.

p.p.: Puntos porcentuales.

Nota: (1) Incluye: minería.; (2) Incluye: recolección, tratamiento y disposición de desechos, recuperación de materiales.; (3) Incluye: construcción, transporte y almacenamiento, alojamiento y servicios de comida, información y comunicaciones, actividades financieras y de seguros, actividades inmobiliarias, profesionales y servicios administrativos, educación, actividades de atención a la salud humana y de asistencia social, y actividades artísticas, de entretenimiento, de recreación y otras actividades de servicios.

Por efecto de redondeo, la suma de las contribuciones puede diferir del total.

Datos expandidos con proyecciones de población elaboradas con base en los resultados del Censo 2005.

Distribución de micronegocios según actividad económica - CIU Rev. 4

Popayán
2019 - 2020

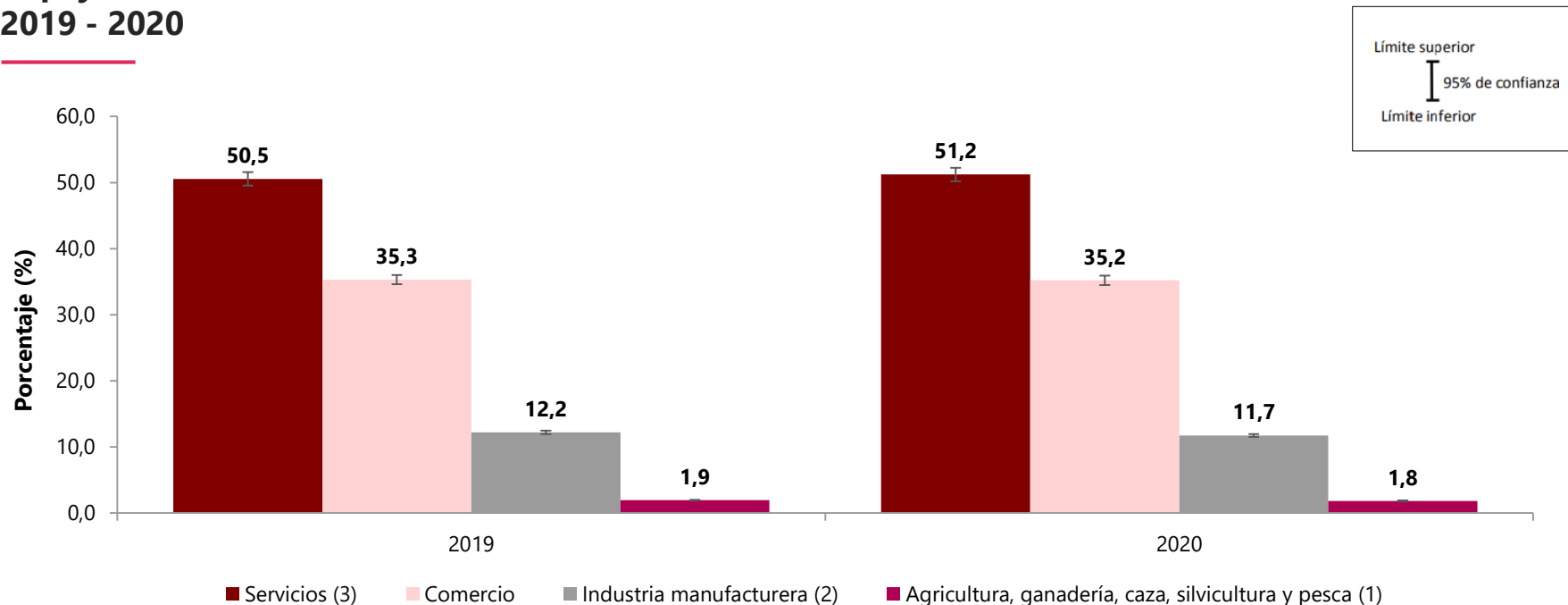

Fuente: DANE. EMICRON.

Nota: (1) Incluye: minería.; (2) Incluye: recolección, tratamiento y disposición de desechos, recuperación de materiales.; (3) Incluye: construcción, transporte y almacenamiento, alojamiento y servicios de comida, información y comunicaciones, actividades financieras y de seguros, actividades inmobiliarias, profesionales y servicios administrativos, educación, actividades de atención a la salud humana y de asistencia social, y actividades artísticas, de entretenimiento, de recreación y otras actividades de servicios.

Por efecto de redondeo, la suma de las contribuciones puede diferir del total.

Datos expandidos con proyecciones de población elaboradas con base en los resultados del Censo 2005.

Variación anual de la cantidad de micronegocios según sexo del propietario

Popayán
2020/2019

Sexo del propietario	Total			
	2019	2020	Variación porcentual	Contribución en p.p.
Total	20.492	17.627	-14,0	
Hombres	11.955	10.504	-12,1	-7,1
Mujeres	8.537	7.123	-16,6	-6,9

Fuente: DANE. EMICRON.

p.p.: Puntos porcentuales.

Nota: Por efecto de redondeo, la suma de las contribuciones puede diferir del total.

Datos expandidos con proyecciones de población elaboradas con base en los resultados del Censo 2005.

Distribución de micronegocios según sexo del propietario

Popayán
2019 - 2020

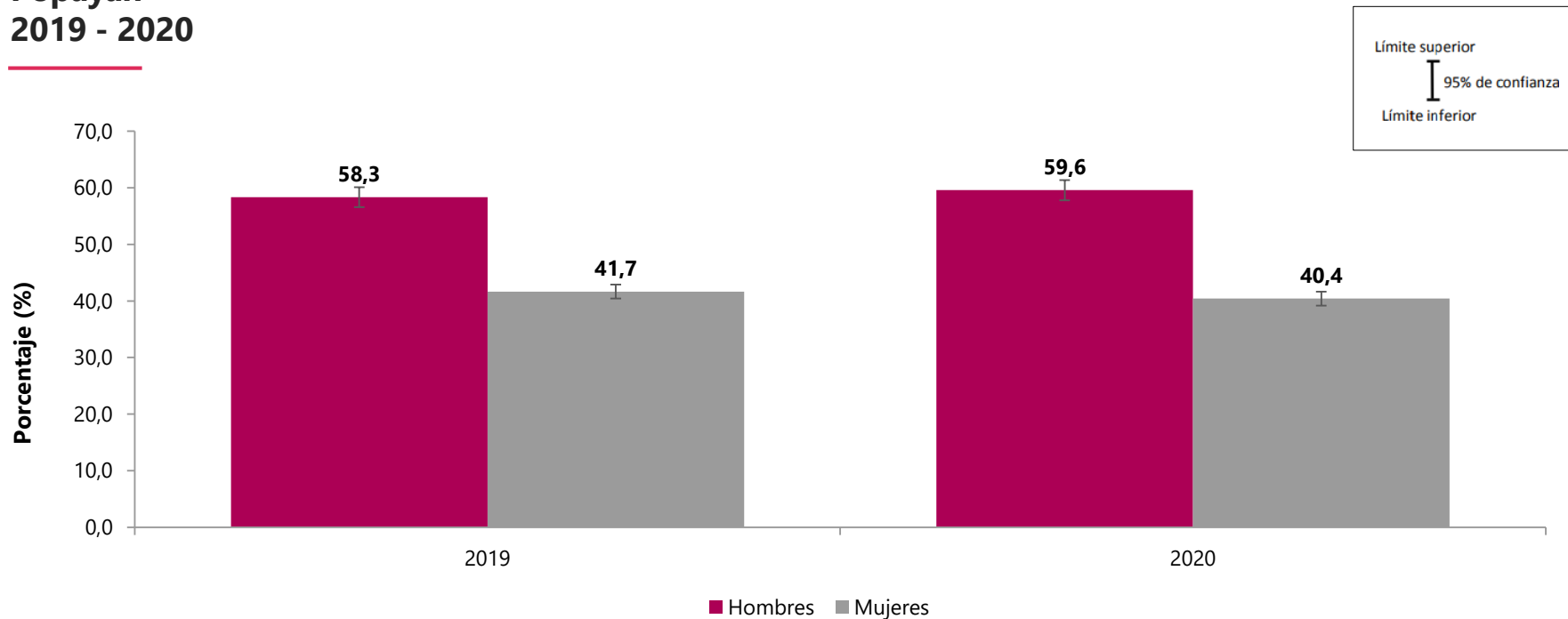

Fuente: DANE. EMICRON.

Nota: Datos expandidos con proyecciones de población elaboradas con base en los resultados del Censo 2005.

Variación anual de la cantidad de micronegocios según rangos de personal ocupado

Popayán
2020/2019

Rangos de personal ocupado	Total			
	2019	2020	Variación porcentual	Contribución en p.p.
Total	20.492	17.627	-14,0	
1 persona	14.341	13.102	-8,6	-6,0
2-3 personas	5.081	3.860	-24,0	-6,0
4-9 personas	1.069	664	-37,9	-2,0

Fuente: DANE. EMICRON.

p.p.: Puntos porcentuales.

Nota: Por efecto de redondeo, la suma de las contribuciones puede diferir del total.

Datos expandidos con proyecciones de población elaboradas con base en los resultados del Censo 2005.

Distribución de micronegocios según rangos de personal ocupado

Popayán
2019 - 2020

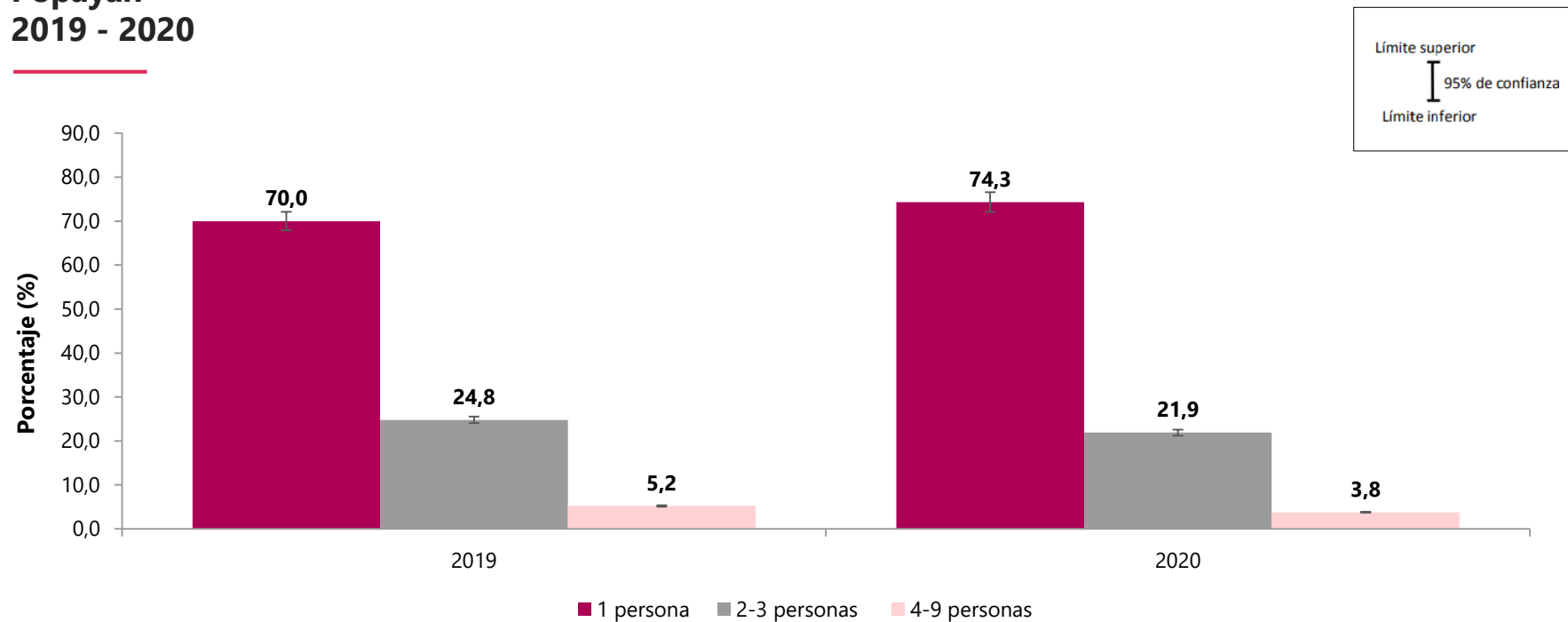

Fuente: DANE. EMICRON.

Nota: Datos expandidos con proyecciones de población elaboradas con base en los resultados del Censo 2005.

Variación anual del personal ocupado por los micronegocios según tipo de vínculo

Popayán
2020/2019

Tipo de vínculo	Total			
	2019	2020	Variación porcentual	Contribución en p.p.
Total	31.251	24.960	-20,1	
Propietarios	20.492	17.627	-14,0	-9,2
Trabajadores que reciben un pago	6.989	4.316	-38,2	-8,6
Socios	1.600	1.302	-18,6	-1,0
Trabajadores o familiares sin remuneración	2.169	1.714	-21,0	-1,5

Fuente: DANE. EMICRON.

p.p.: Puntos porcentuales.

Nota: Por efecto de redondeo, la suma de las contribuciones puede diferir del total.

Datos expandidos con proyecciones de población elaboradas con base en los resultados del Censo 2005.

Distribución del personal ocupado por los micronegocios según tipo de vínculo

Popayán

2019 - 2020

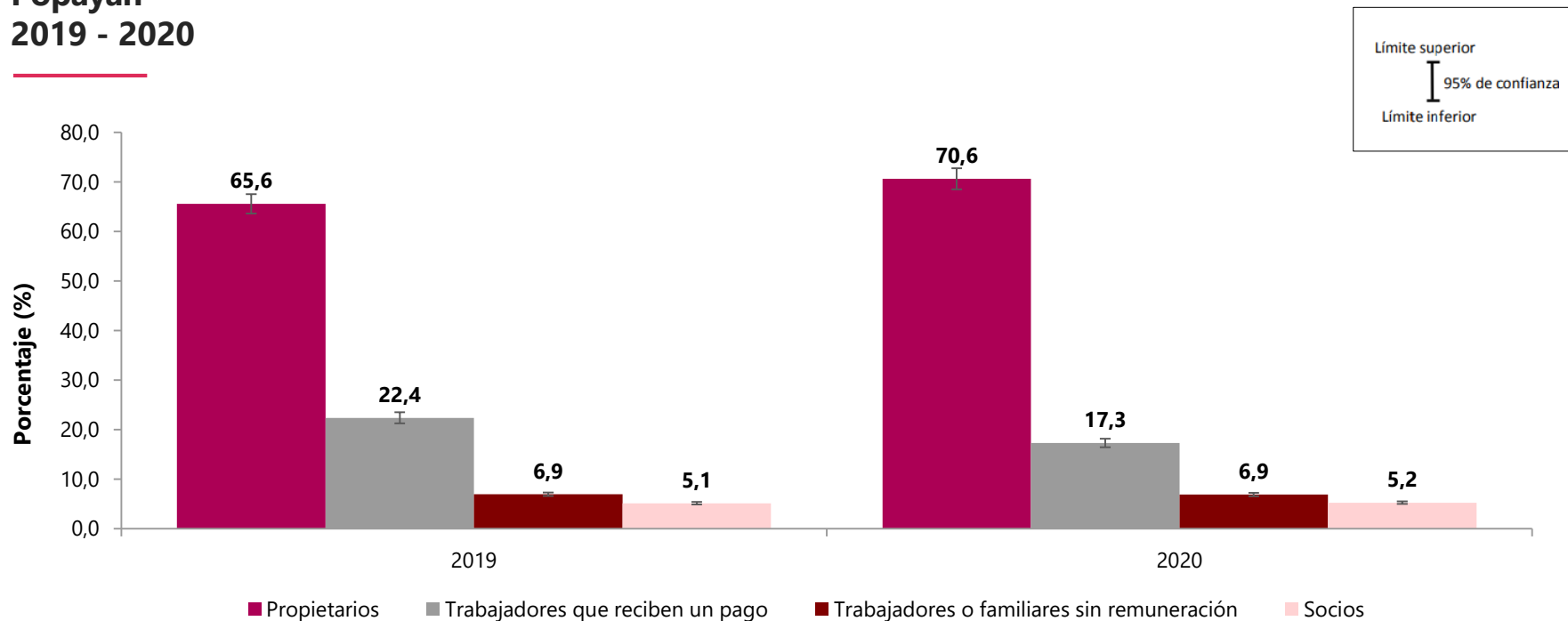

Fuente: DANE. EMICRON.

Nota: Datos expandidos con proyecciones de población elaboradas con base en los resultados del Censo 2005.

Variación anual nominal de los ingresos, consumo intermedio, valor agregado, remuneración a los trabajadores e ingreso mixto de los micronegocios (millones de pesos)

Popayán
2020/2019

	Total		
	2019	2020	Variación porcentual
Ingresos	730.940	507.904	-30,5
Consumo intermedio	488.035	373.185	-23,5
Valor agregado	242.905	134.719	-44,5
Remuneración del personal ocupado	91.847	54.720	-40,4
Ingreso mixto	151.058	79.999	-47,0

Fuente: DANE. EMICRON.

Nota: Datos expandidos con proyecciones de población elaboradas con base en los resultados del Censo 2005.

Variación anual de la cantidad de micronegocios, personal ocupado e ingresos nominales por actividad económica

Popayán

Enero – septiembre (2021^P/2020)

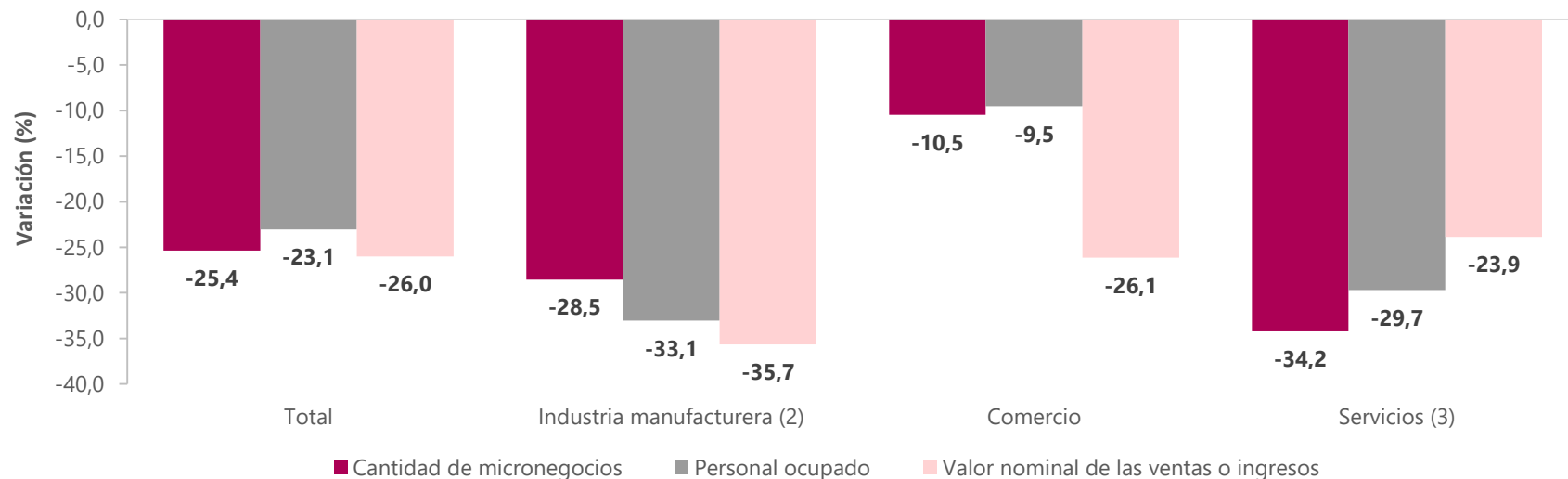

Fuente: DANE - EMICRON.

p: Preliminar.

Nota: Datos expandidos con proyecciones de población elaboradas con base en los resultados del Censo 2005.

Porcentaje de micronegocios abiertos

Popayán

Enero – septiembre 2021

Limite superior
 | 95% de confianza
 Limite inferior

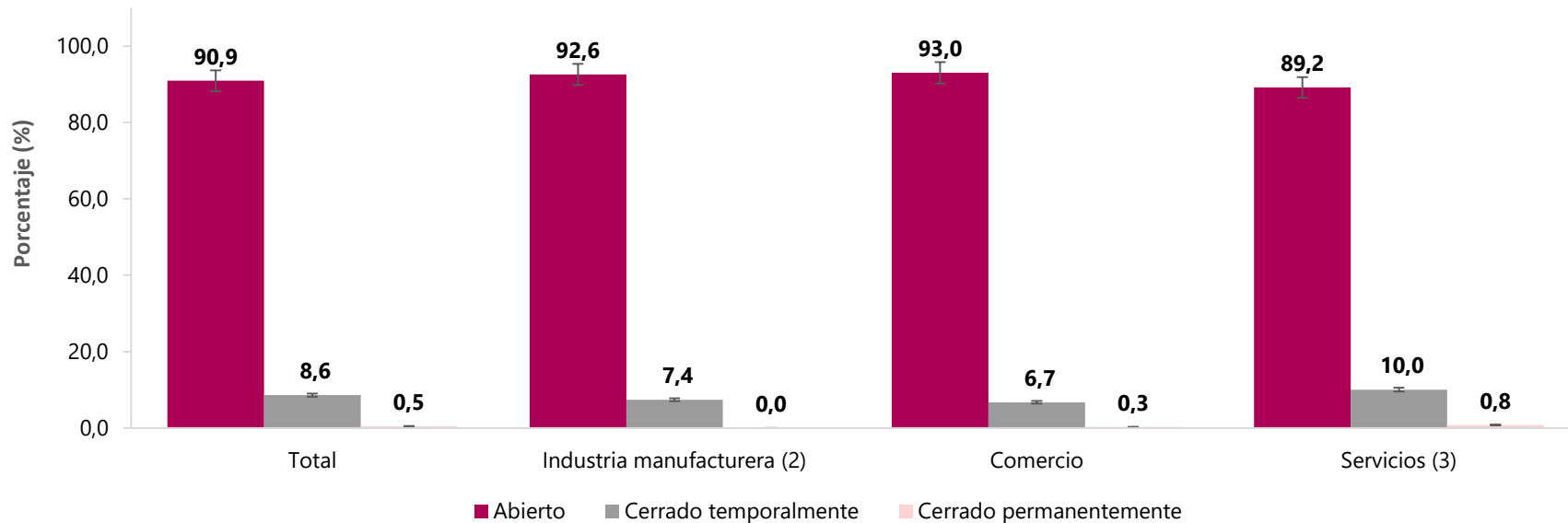

Fuente: DANE - EMICRON.

Nota: Datos expandidos con proyecciones de población elaboradas con base en los resultados del Censo 2005.

Distribución de micronegocios según comportamiento de las ventas comparado con el mismo periodo del año anterior

Popayán

Enero – septiembre 2021

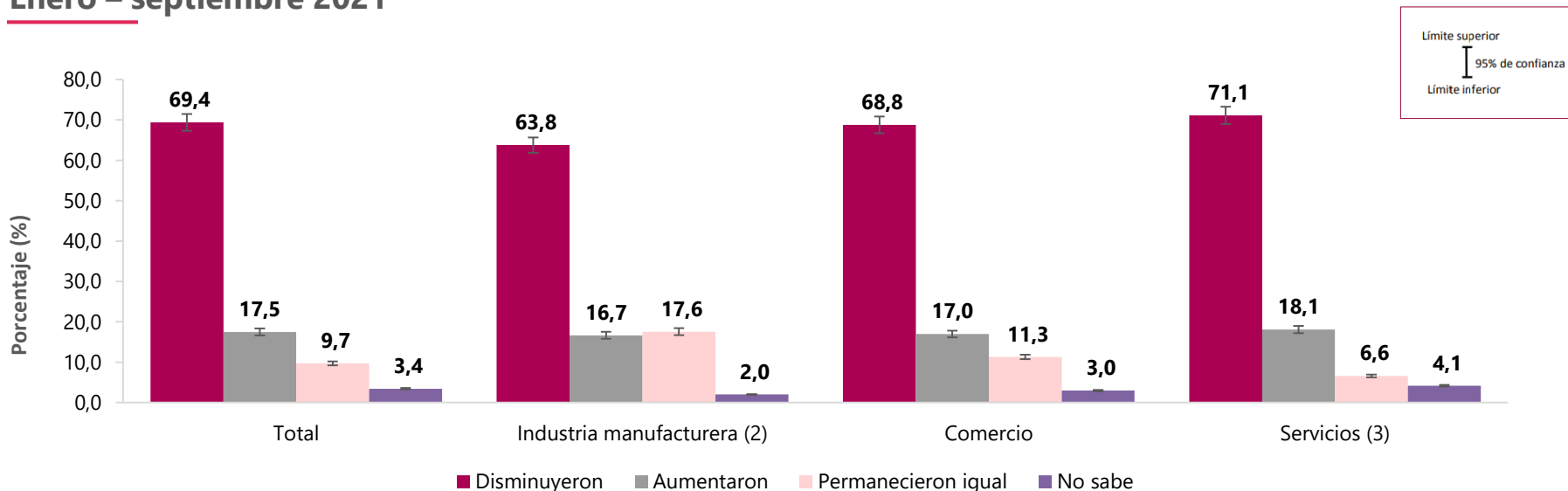

Fuente: DANE - EMICRON.

Nota: La pregunta va dirigida a los micronegocios que funcionaron el año anterior.

El dominio total nacional no incluye los departamentos de Amazonas, Arauca, Casanare, Guainía, Guaviare, Putumayo, Vaupés y Vichada.

Datos expandidos con proyecciones de población elaboradas con base en los resultados del Censo 2005.

Canales que afectan la operación: Distribución de micronegocios según reporte de reducción de trabajadores u horas laboradas

Popayán

Enero – septiembre 2021

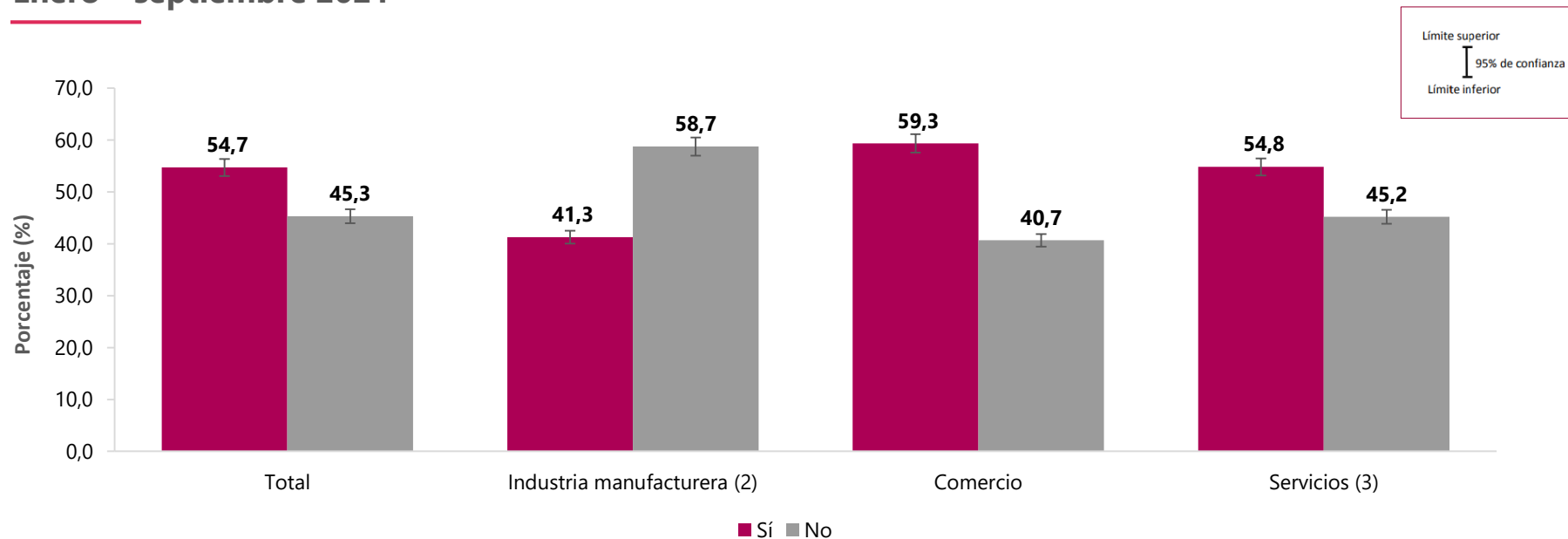

Fuente: DANE - EMICRON.

Nota: El dominio total nacional no incluye los departamentos de Amazonas, Arauca, Casanare, Guainía, Guaviare, Putumayo, Vau pés y Vichada.

Datos expandidos con proyecciones de población elaboradas con base en los resultados del Censo 2005.

Canales que afectan la operación: Distribución de micronegocios según reporte de interrupción en el aprovisionamiento de insumos o bienes revendidos

Popayán

Enero – septiembre 2021

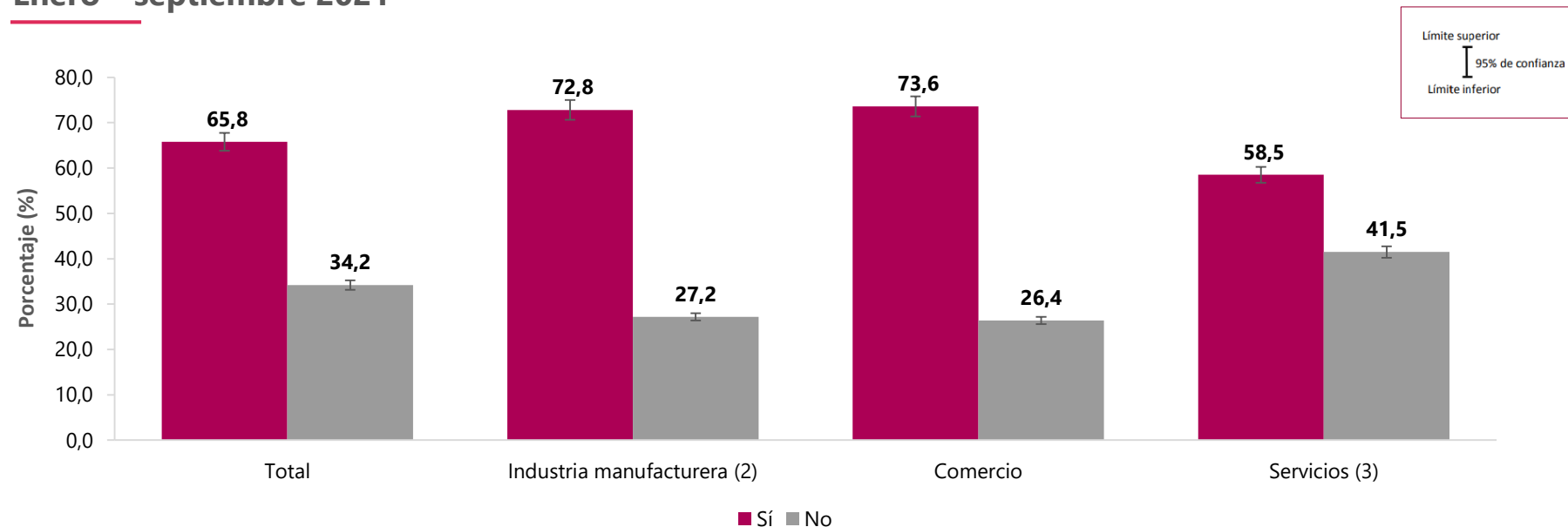

Fuente: DANE - EMICRON.

Nota: El dominio total nacional no incluye los departamentos de Amazonas, Arauca, Casanare, Guainía, Guaviare, Putumayo, Vau pés y Vichada.

Datos expandidos con proyecciones de población elaboradas con base en los resultados del Censo 2005.

Canales que afectan la operación: Distribución de micronegocios según comportamiento de la demanda de sus bienes o servicios

Popayán

Enero – septiembre 2021

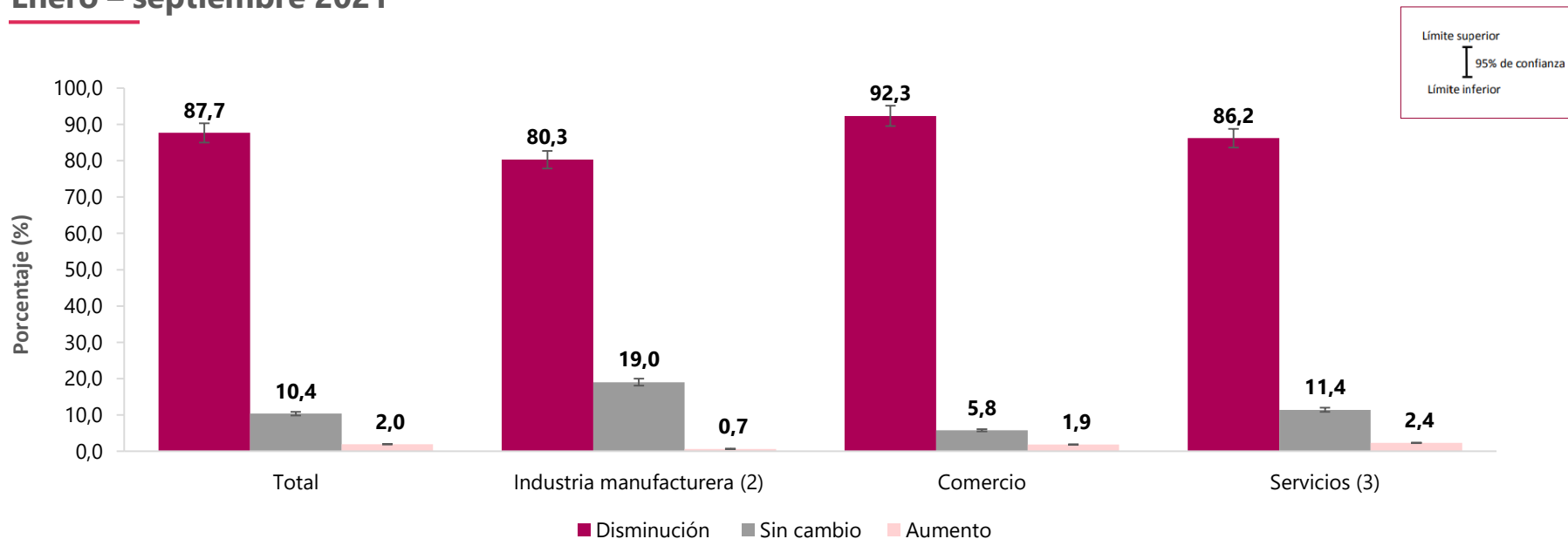

Fuente: DANE - EMICRON.

Nota: El dominio total nacional no incluye los departamentos de Amazonas, Arauca, Casanare, Guainía, Guaviare, Putumayo, Vau pés y Vichada.

Datos expandidos con proyecciones de población elaboradas con base en los resultados del Censo 2005.

Canales que afectan la operación: Distribución de micronegocios según disminución del flujo de efectivo

Popayán

Enero – septiembre 2021

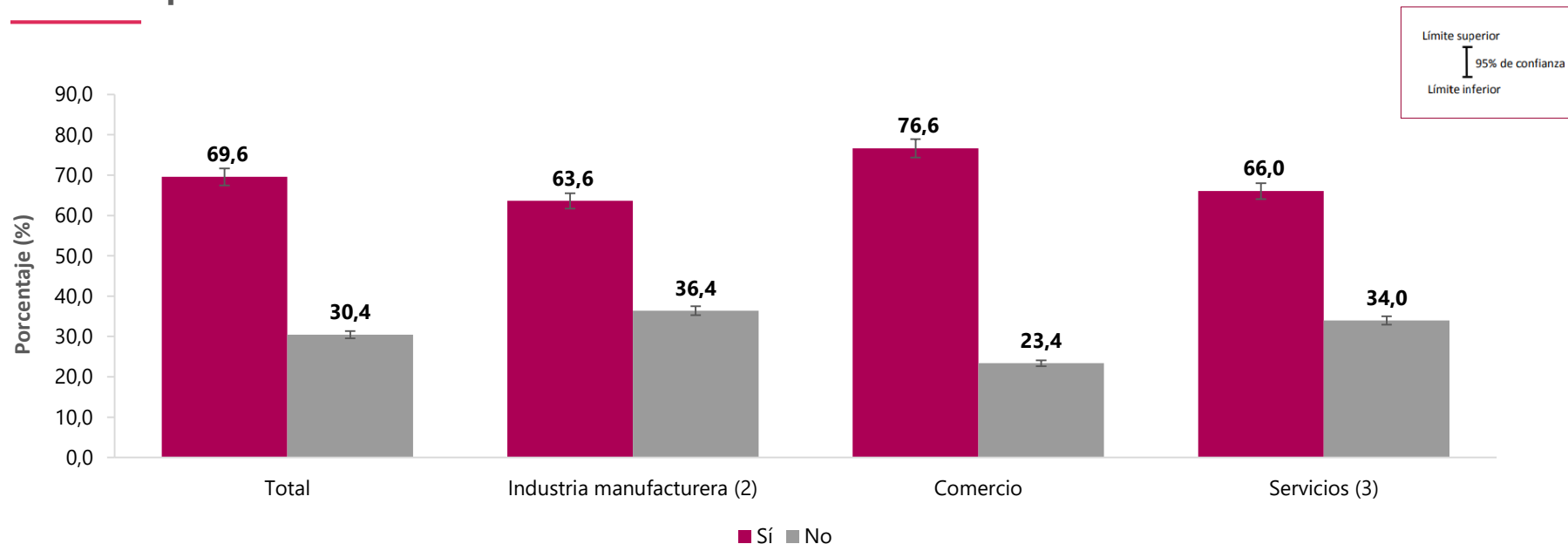

Fuente: DANE - EMICRON.

Nota: El dominio total nacional no incluye los departamentos de Amazonas, Arauca, Casanare, Guainía, Guaviare, Putumayo, Vau pés y Vichada.

Datos expandidos con proyecciones de población elaboradas con base en los resultados del Censo 2005.

5. Pulsos social y empresarial



El futuro
es de todos

Gobierno
de Colombia

Pulso social



El futuro
es de todos

Gobierno
de Colombia

Indicador de Confianza del Consumidor – ICC

Resultados según 23 ciudades

Trimestre noviembre 2021 – enero 2022

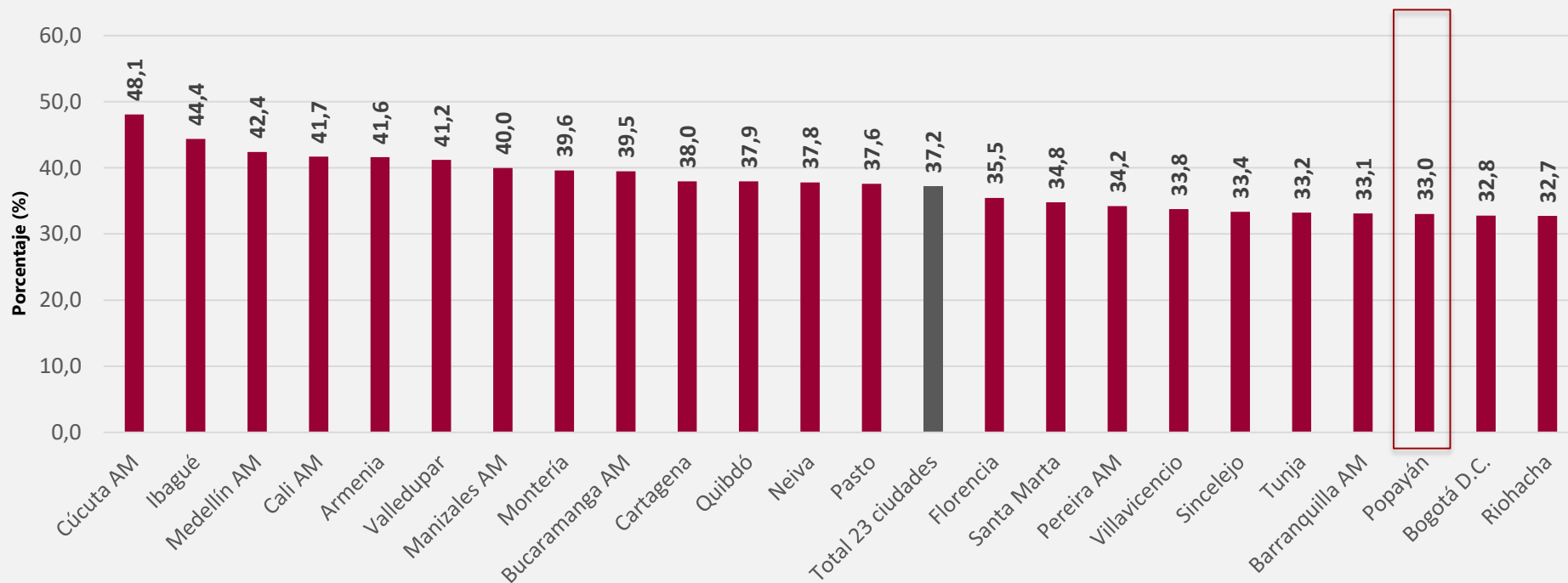

Indicador de Confianza del Consumidor – ICC y componentes

Resultados Popayán

Julio de 2020 – Enero 2022

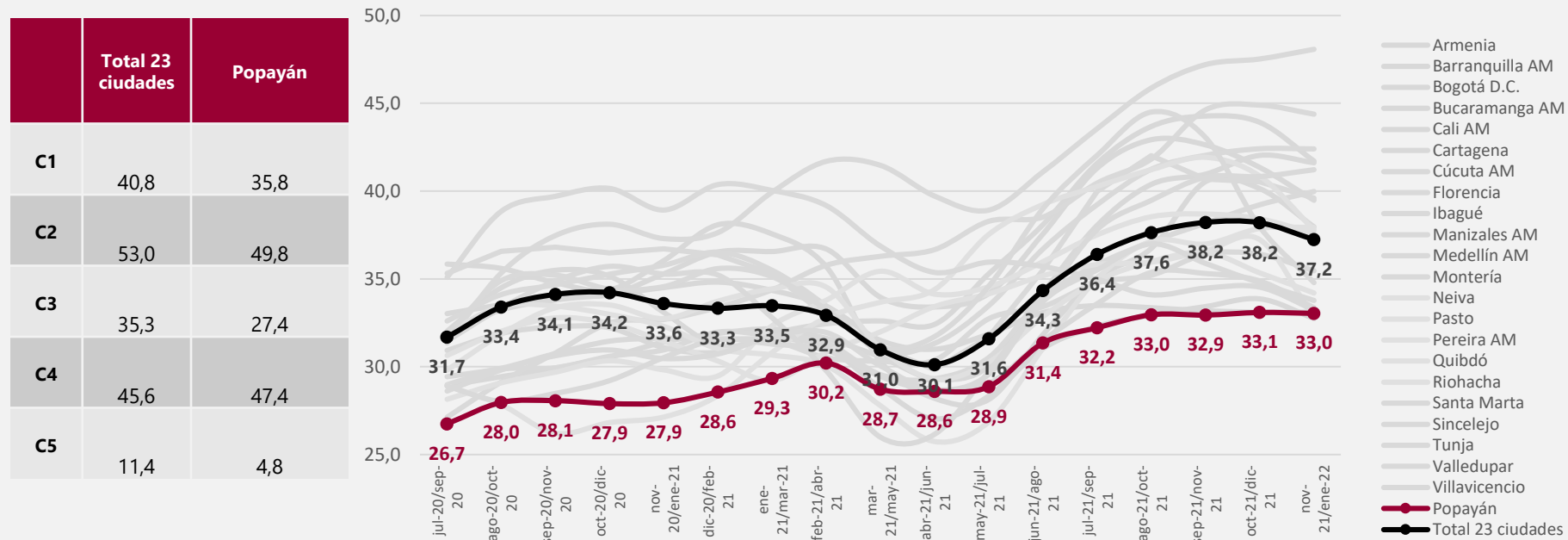

C1 .Percepción de la situación económica del hogar comparada con la de hace 12 meses.

C2. Percepción de la situación económica del hogar dentro de 12 meses comparada con la actual.

C3. Percepción de la situación económica del país comparada con la de hace 12 meses.

C4. Percepción de la situación económica del país dentro de 12 meses comparada con la situación actual.

C5. Percepción sobre las posibilidades para realizar compras de bienes semi-durables tales como muebles, televisor, lavadora, otros aparatos electrodomésticos.

Fuente: DANE – EPS

¿Cómo considera usted la situación económica de su hogar comparada con la de hace 12 meses? Resultados según personas que respondieron “Peor” y “Mucho peor” Julio de 2020 – Enero 2022

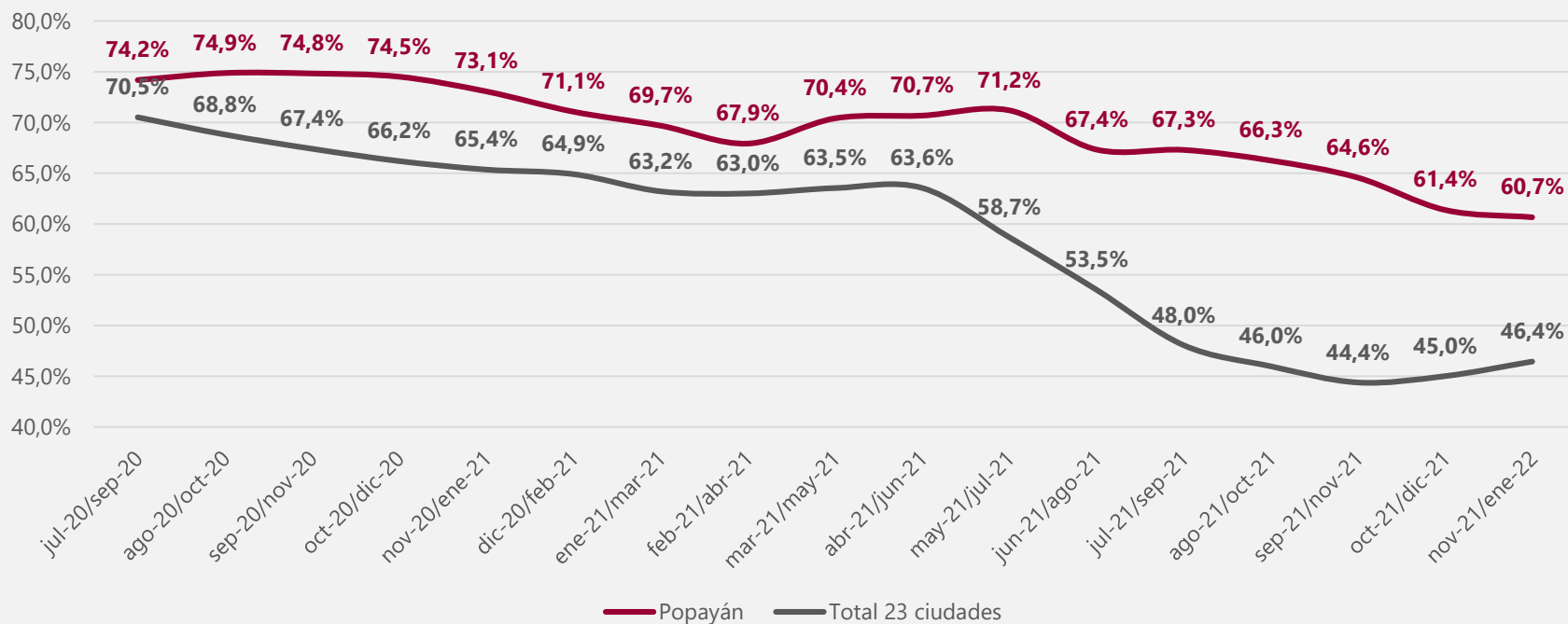



¿Cómo cree usted que será la situación económica de su hogar dentro de 12 meses comparada con la actual?

Resultados según personas que respondieron “Mejor” y “Mucho mejor”

Julio de 2020 – Enero 2022

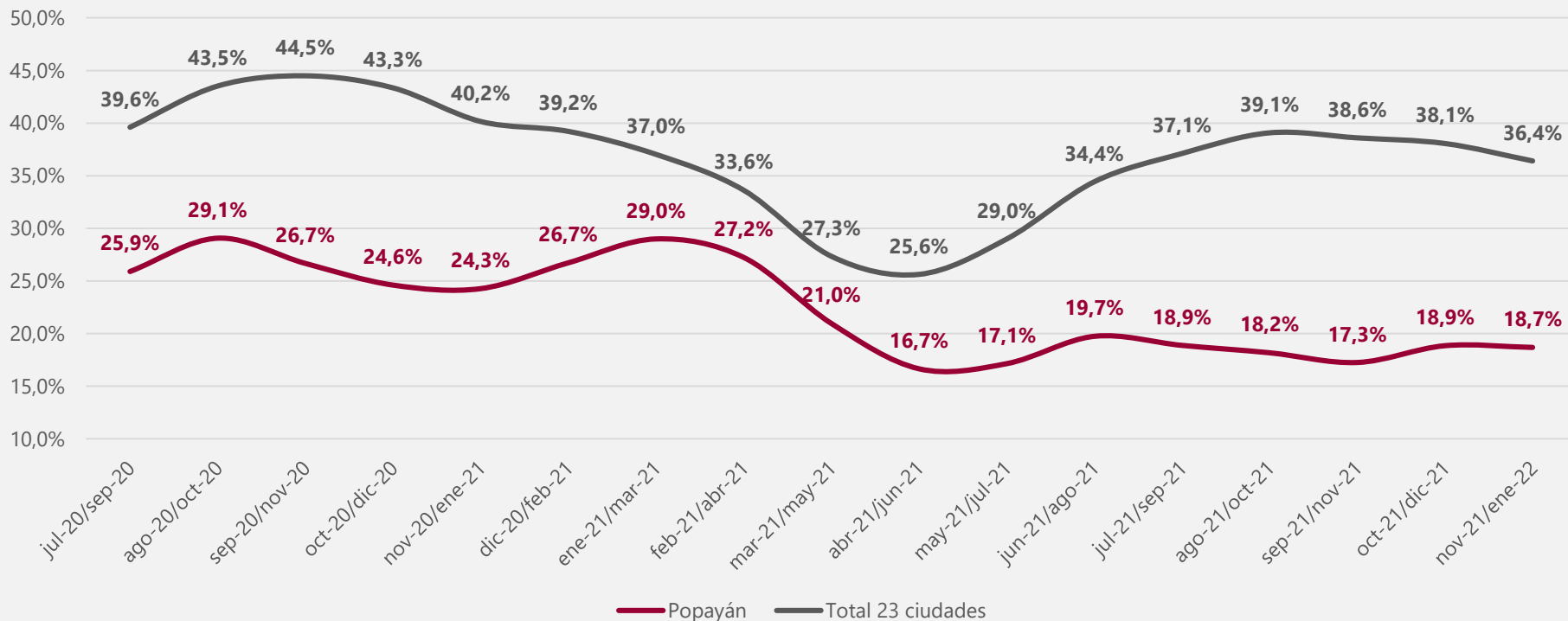



Comparando la situación económica actual con la de hace un año, ¿tiene en este momento mayores posibilidades de comprar ropa, zapatos, alimentos, etc.?

Resultados según personas que respondieron "No"

Julio de 2020 – Enero 2022

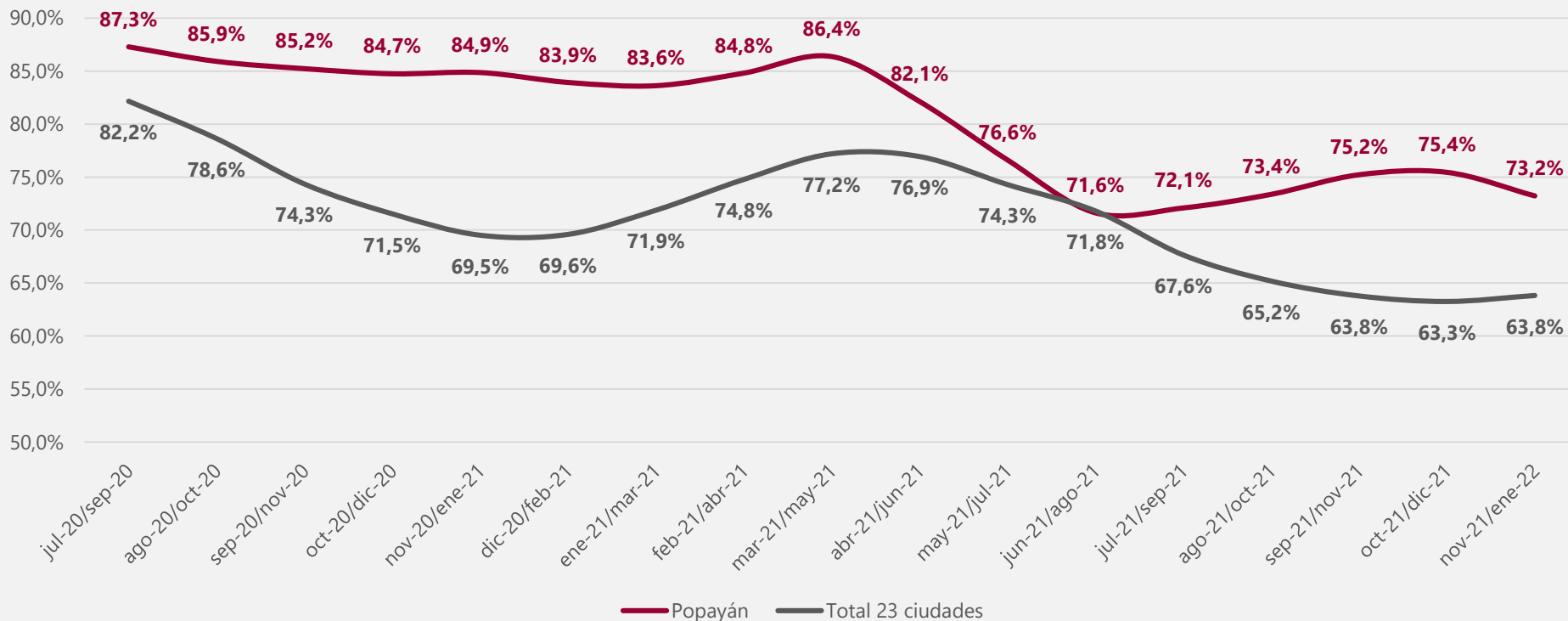



¿Actualmente tiene posibilidades de ahorrar alguna parte de sus ingresos?

Resultados según 23 ciudades

Trimestre noviembre 2021 – enero 2022

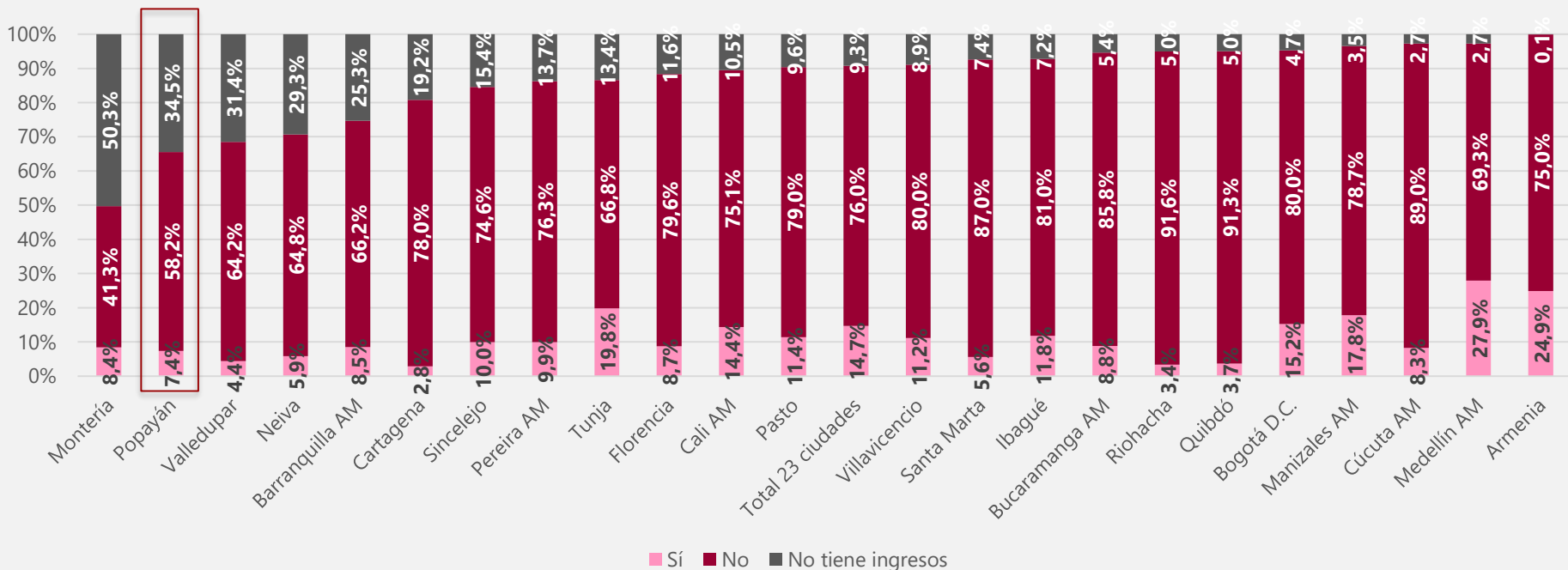



Durante el último mes ¿Ha tenido usted dificultades económicas para adquirir los elementos necesarios para atender su periodo menstrual?

Resultados según mujeres que respondieron "Si"

Trimestre noviembre 2021 – enero 2022

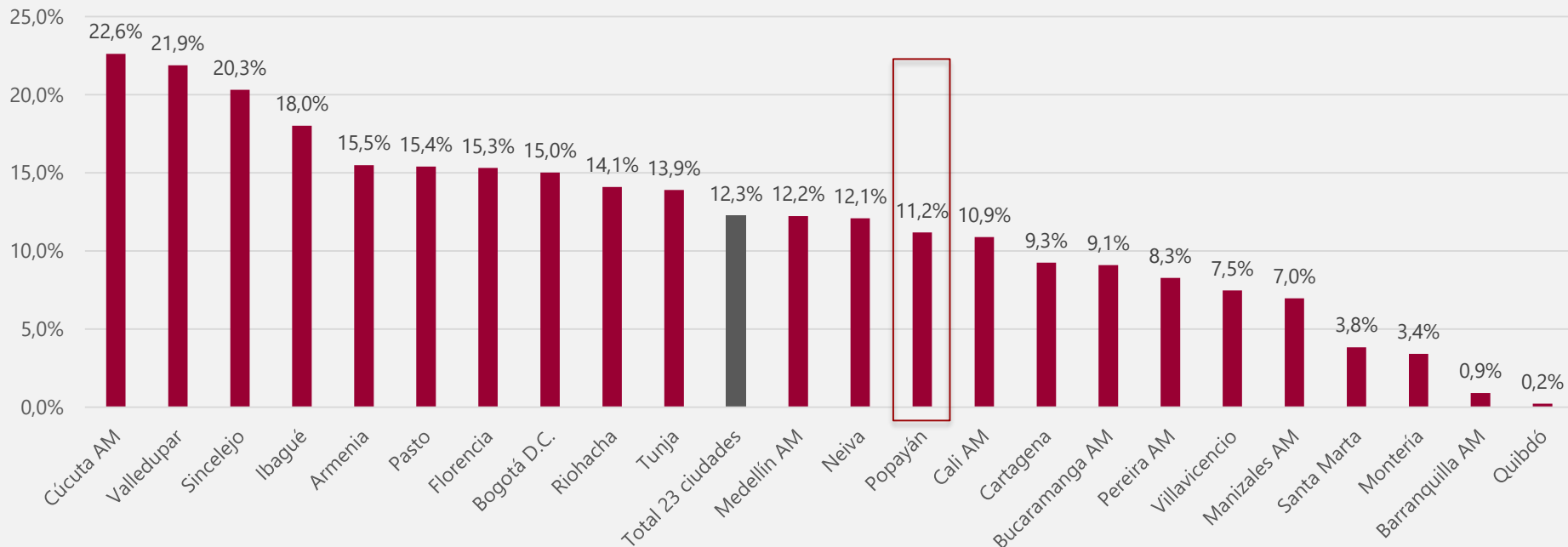



¿Usted qué tan seguro(a) se siente caminando solo(a) en su barrio de noche? Resultados según personas que respondieron “Inseguro” y “Muy inseguro” Julio de 2020 – Enero 2022

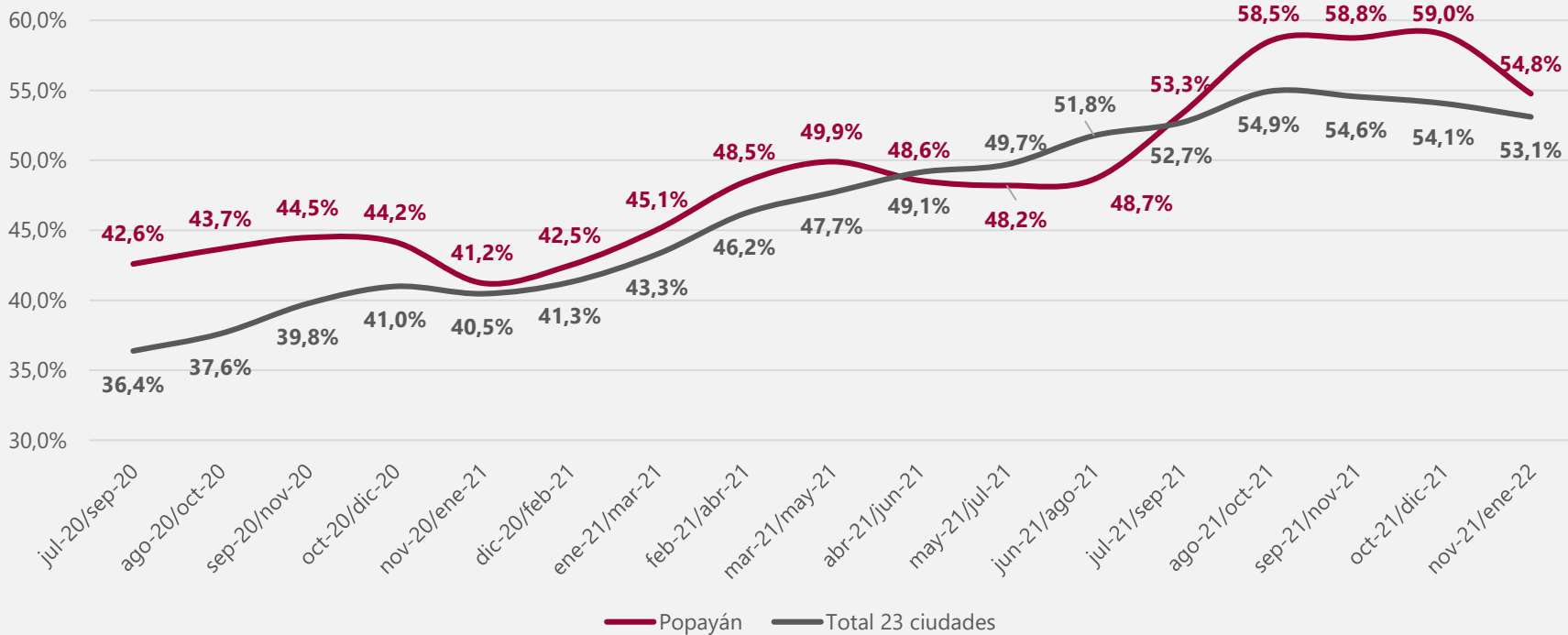



Durante los últimos 7 días, ¿en promedio cuántas comidas se consumían en su hogar al día?

Resultados según mujeres que respondieron "3 comidas o más"

Trimestre noviembre 2021 – enero 2022

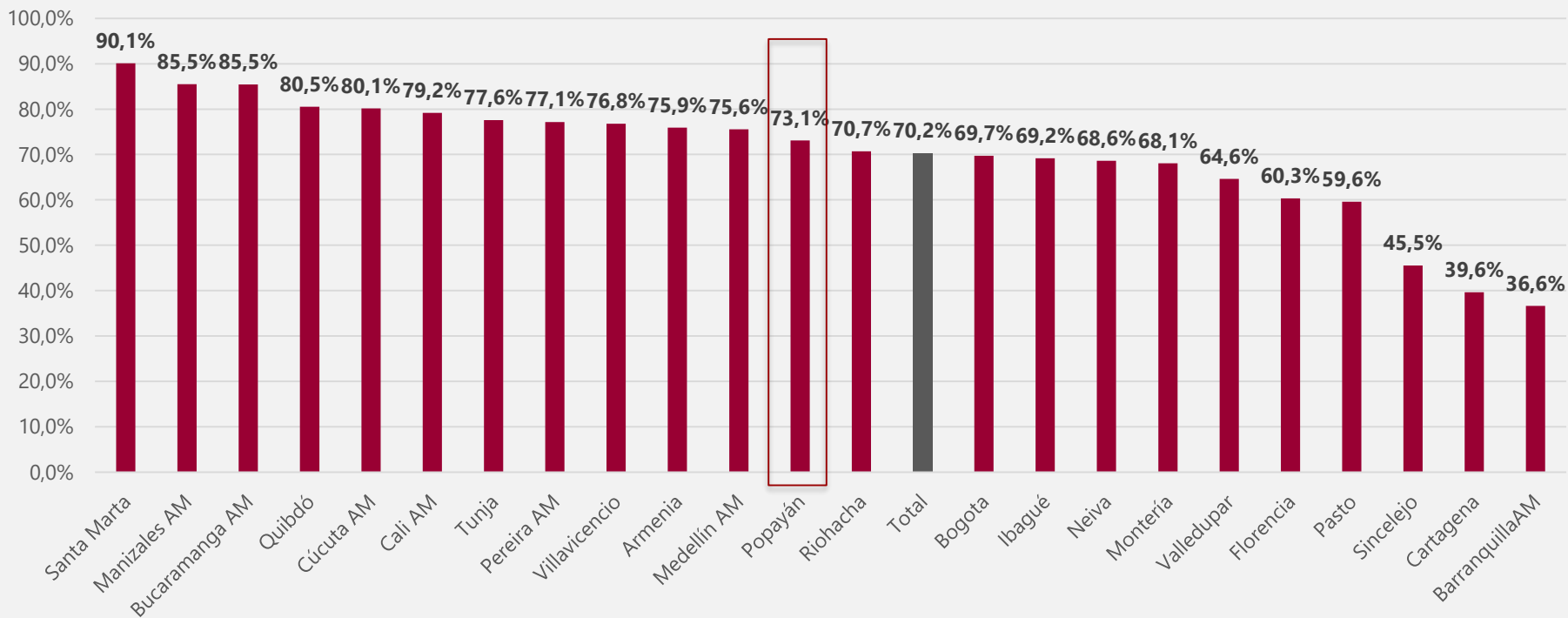



Durante los últimos 7 días, alguna persona conocida, que resida o no en su misma vivienda, tuvo alguno de los siguientes comportamientos hacia usted?

Resultados “Le ha dejado de hablar o ignorado”

Trimestre noviembre 2021 – enero 2022

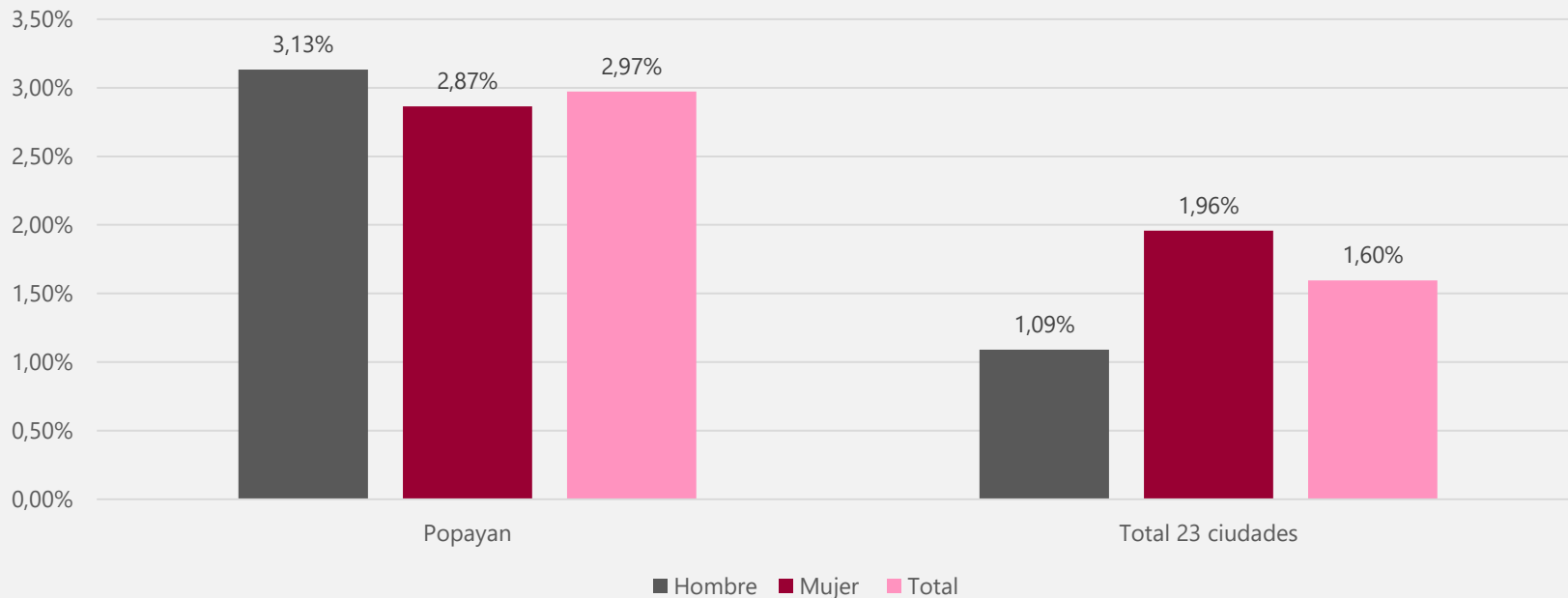



Durante los últimos 7 días, alguna persona conocida, que resida o no en su misma vivienda, tuvo alguno de los siguientes comportamientos hacia usted?

Resultados “Le ha gritado o insultado para hacerle sentir mal.”

Trimestre noviembre 2021 – enero 2022

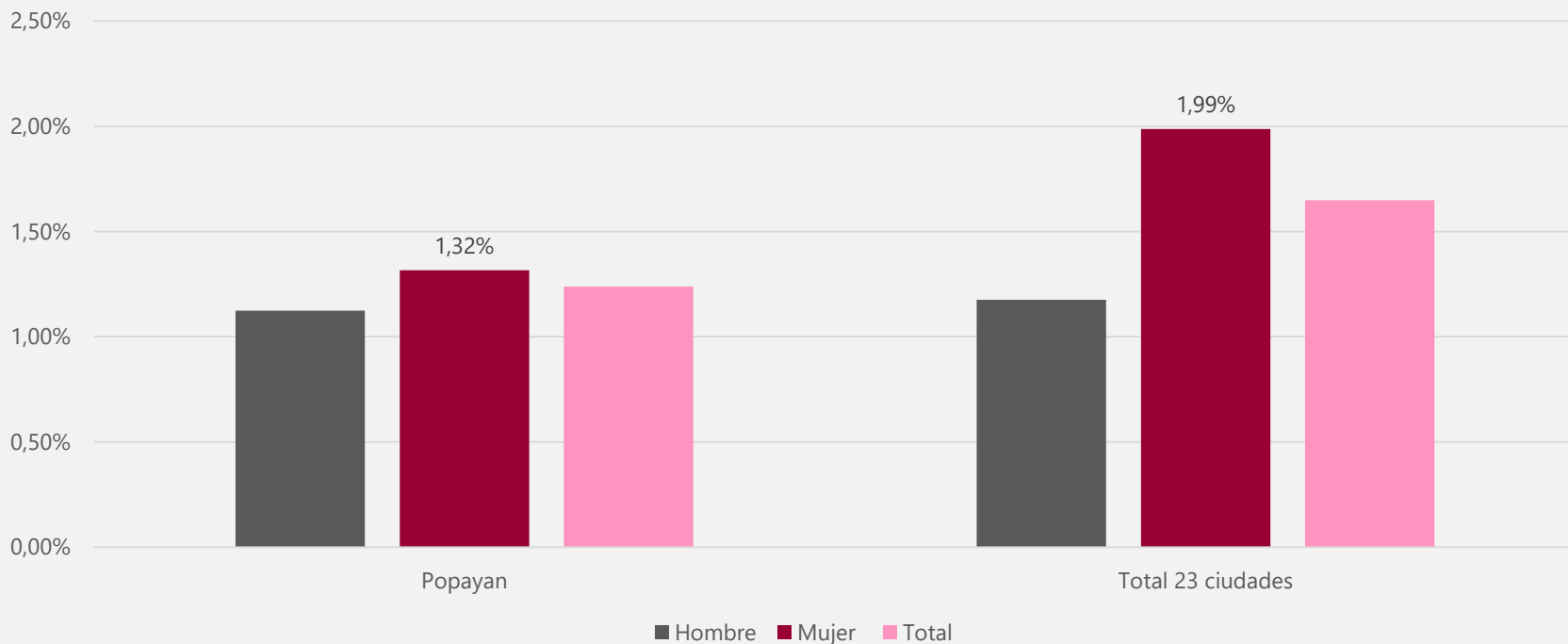

Durante los últimos 7 días, alguna persona conocida, que resida o no en su misma vivienda, tuvo alguno de los siguientes comportamientos hacia usted?

Resultados “Ha golpeado o lanzado cosas para intimidarle o expresarle su enojo..”

Trimestre noviembre 2021 – enero 2022

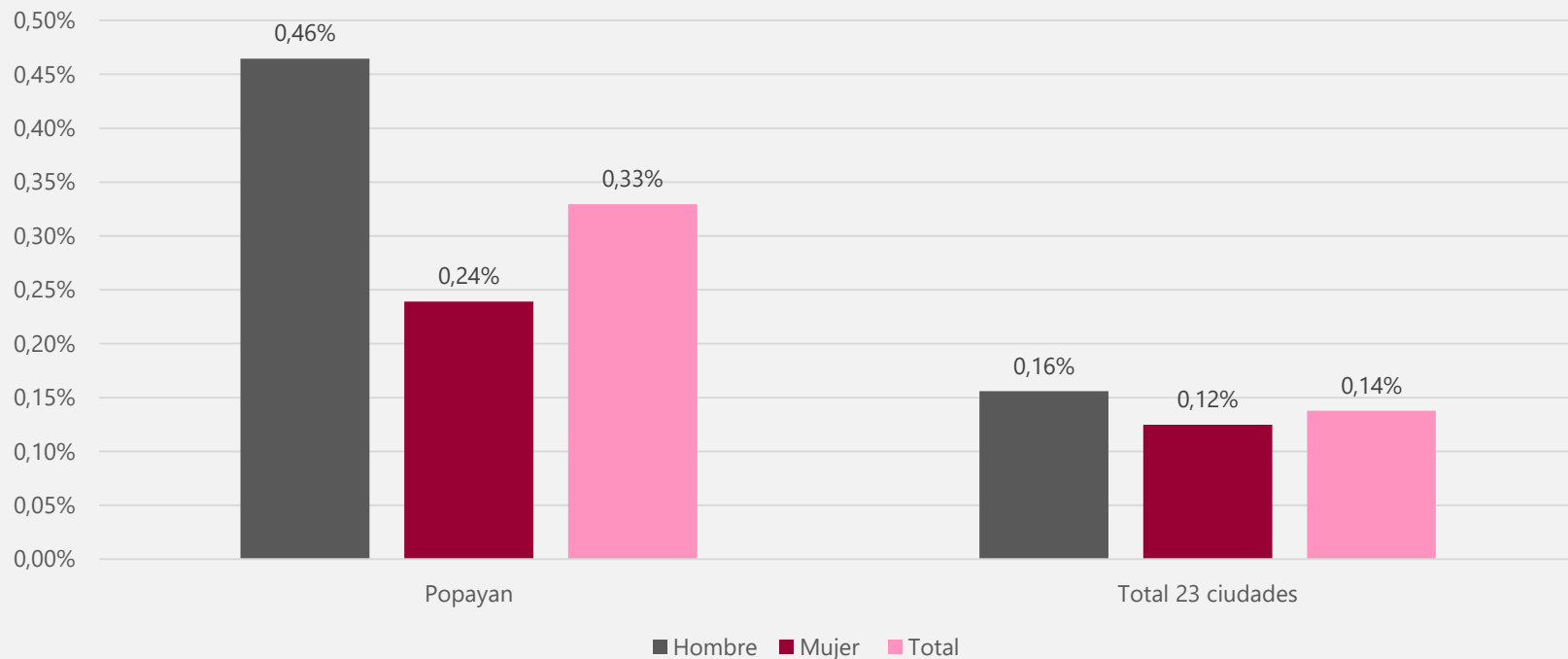



Durante los últimos 7 días, alguna persona conocida, que resida o no en su misma vivienda, tuvo alguno de los siguientes comportamientos hacia usted?

Resultados “Ha golpeado o lanzado cosas para intimidarle o expresarle su enojo..”

Trimestre noviembre 2021 – enero 2022

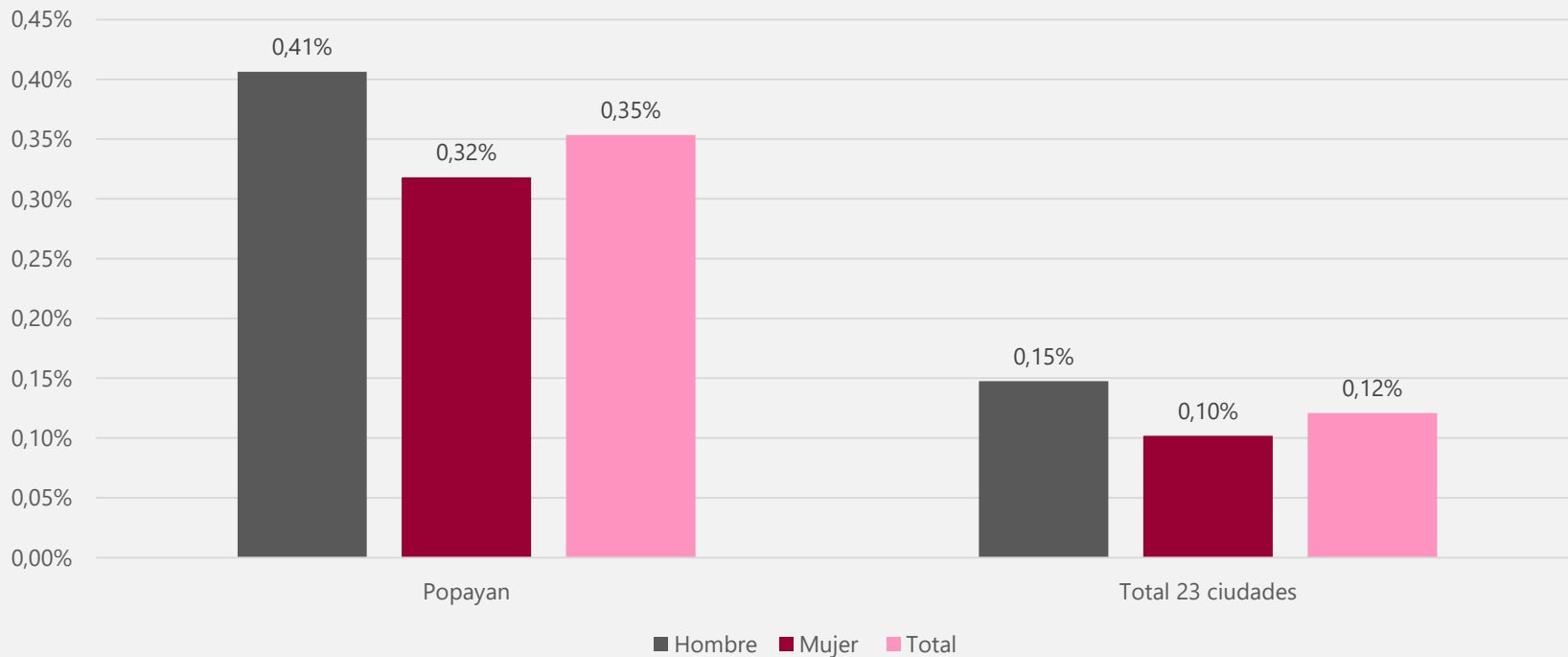

Pulso empresarial



El futuro
es de todos

Gobierno
de Colombia

Indicador de confianza empresarial – ICE

Resultados para total nacional

Junio de 2020 - Febrero de 2022

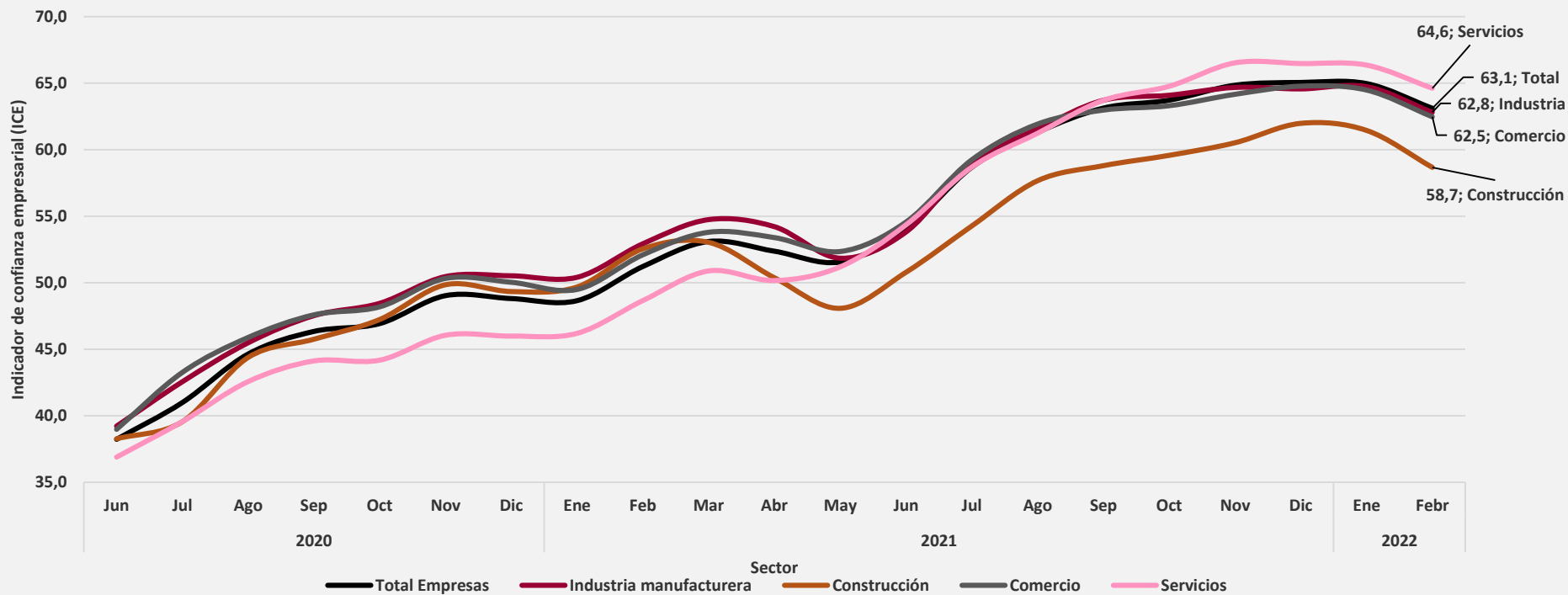

Estado de las operaciones: Empresas operando normalmente

Resultados para total nacional

Junio de 2020 - Enero de 2022

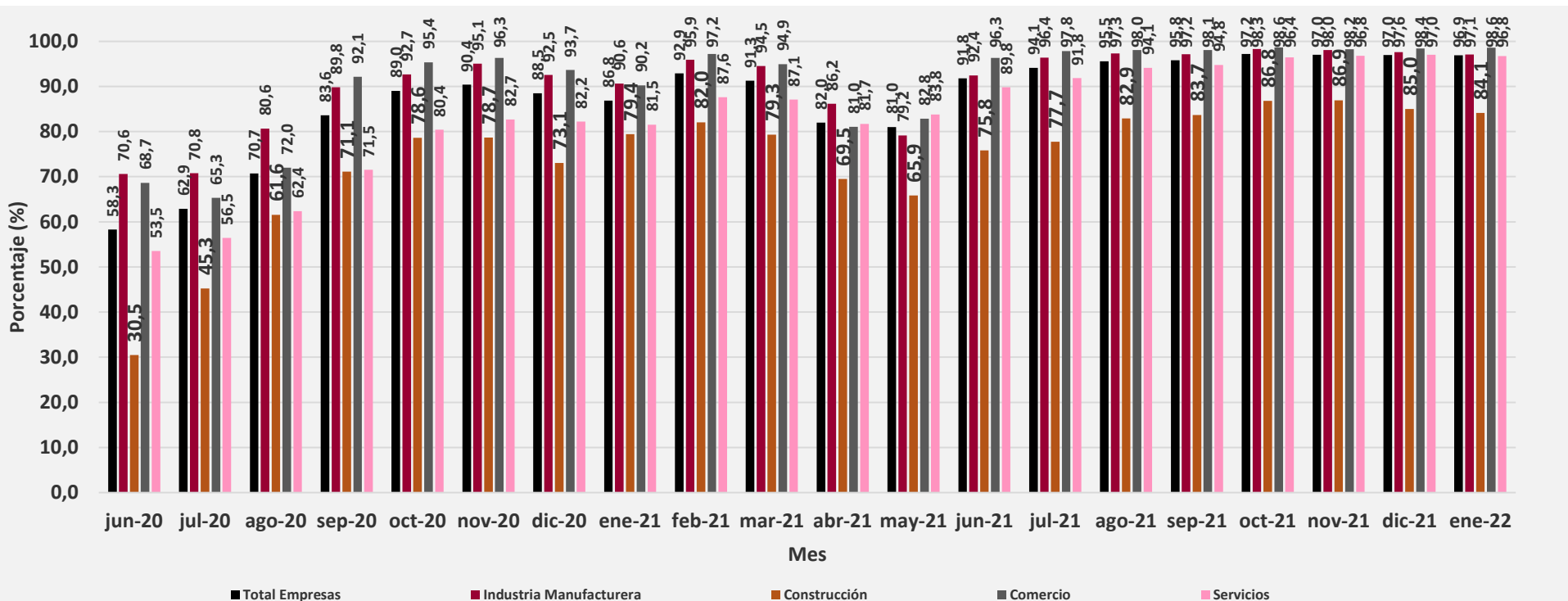



Canales de afectación: Reducción de trabajadores u horas laboradas

Resultados para total nacional

Junio de 2020 - Enero de 2022

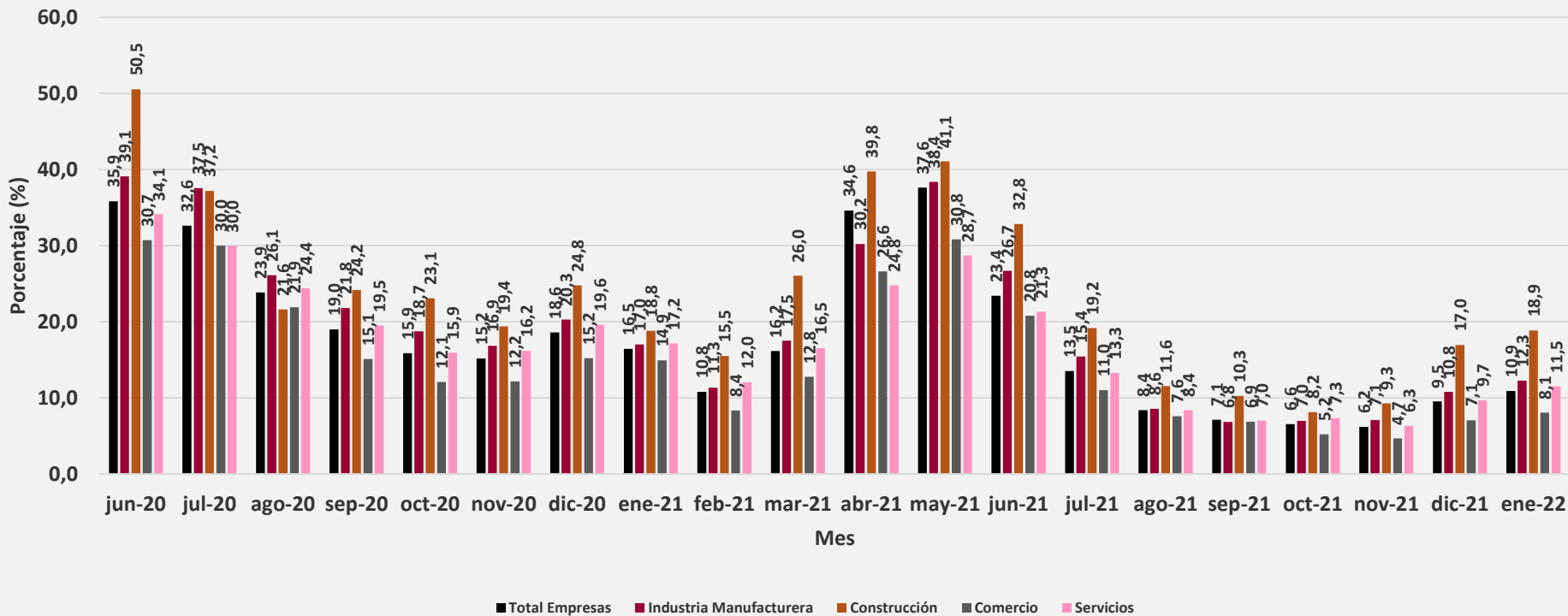

Canales de afectación: Problemas en el aprovisionamiento de insumos

Resultados para total nacional

Junio de 2020 - Enero de 2022

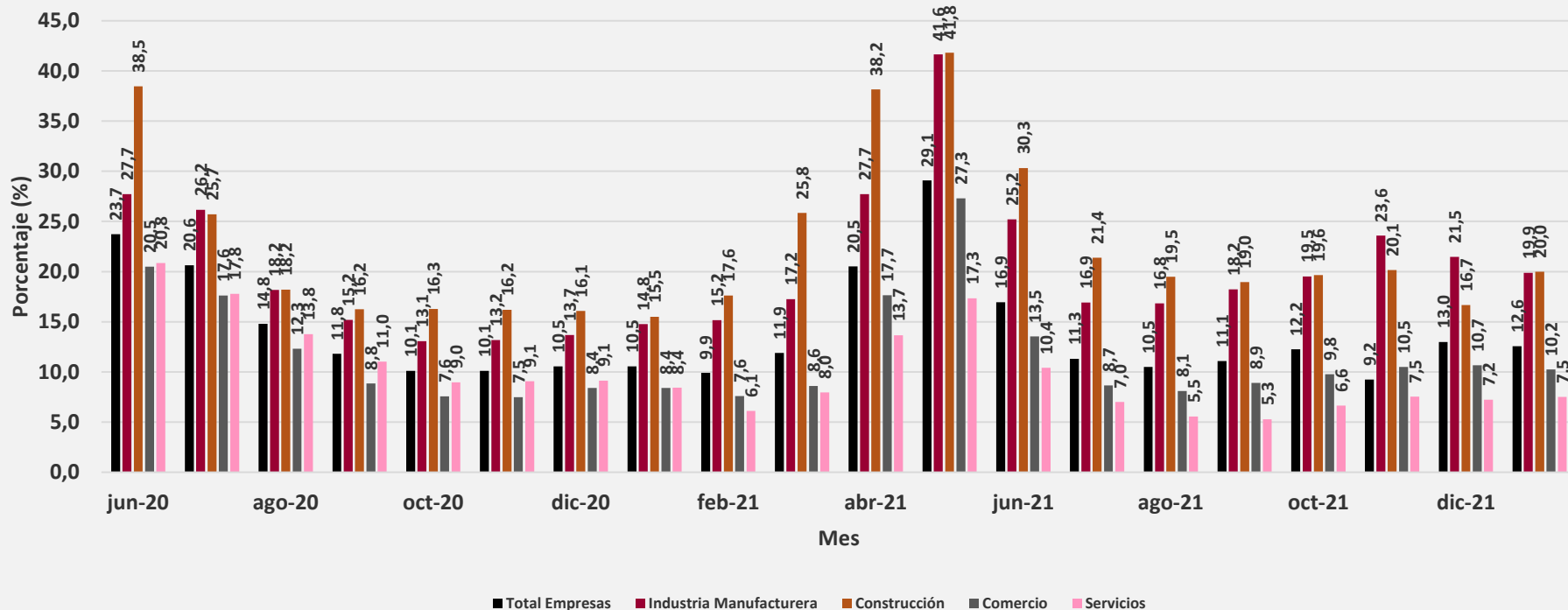

Canales de afectación: Disminución en la demanda de productos y servicios

Resultados para total nacional

Junio de 2020 - Enero de 2022

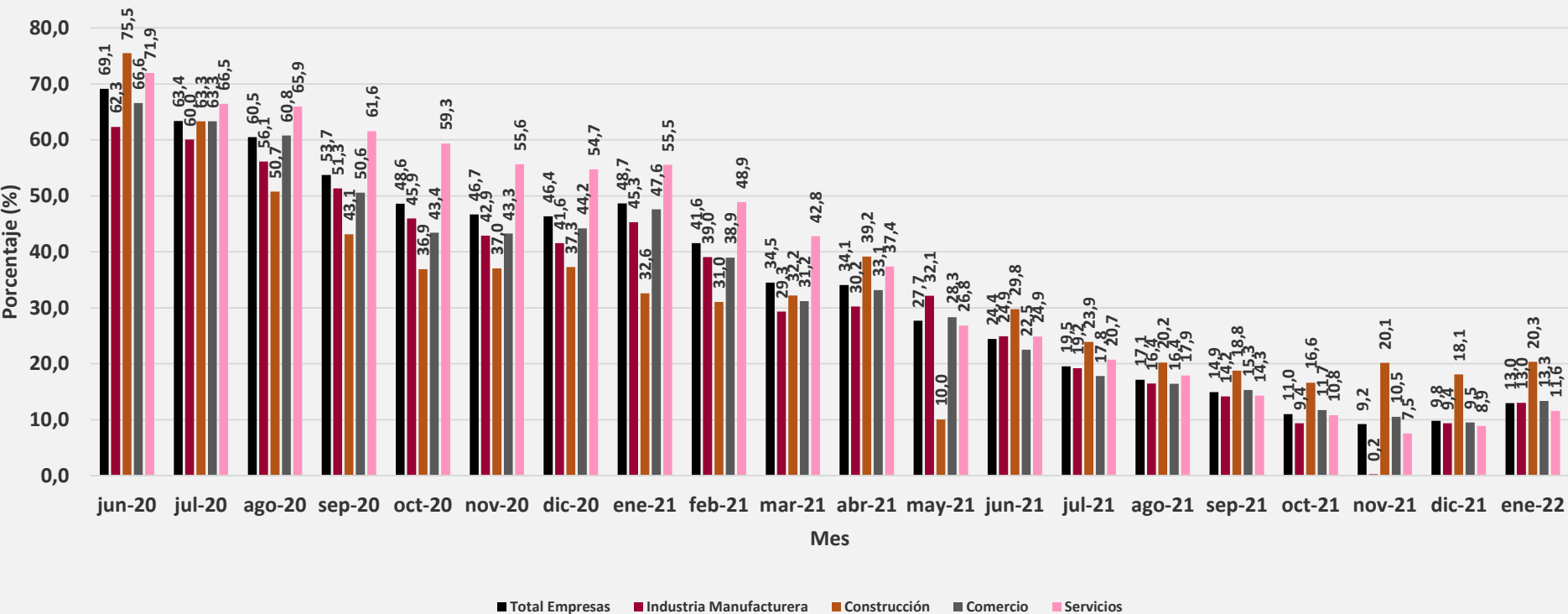



Canales de afectación: Dificultades en el acceso a servicios financieros

Resultados para total nacional

Junio de 2020 - Enero de 2022

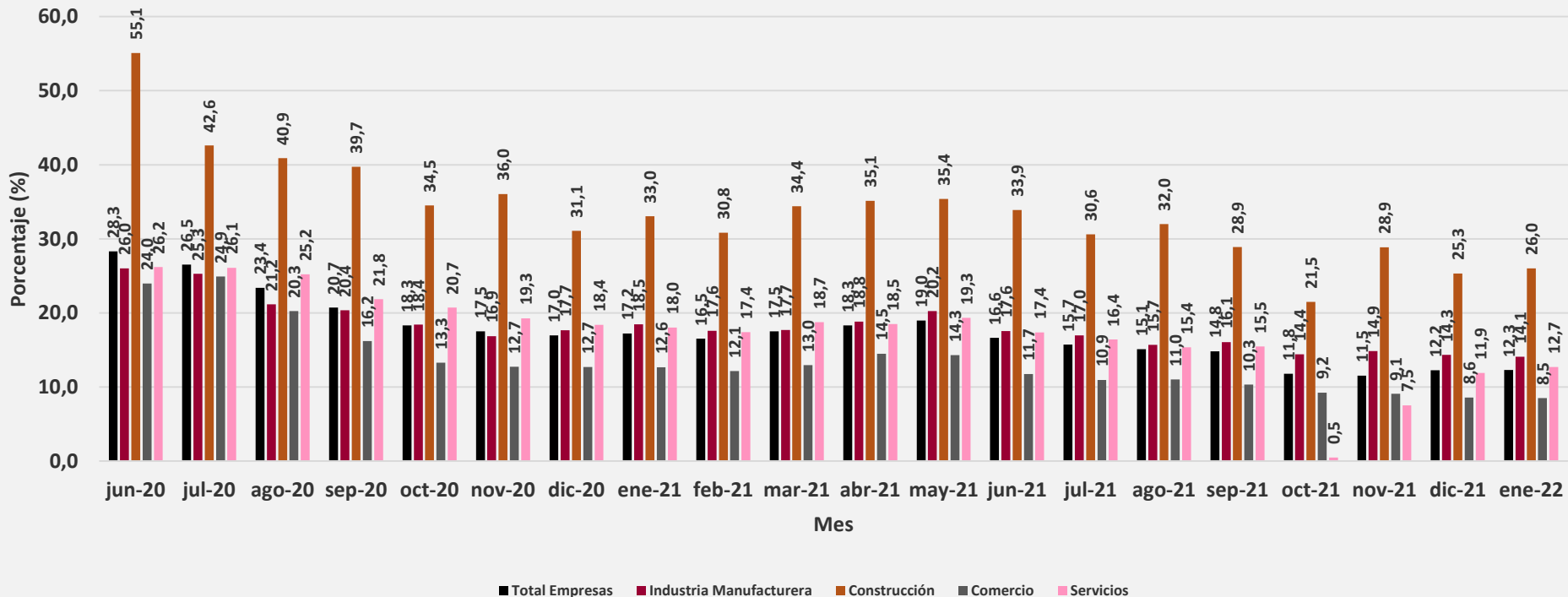

Canales de afectación: Disminución en el flujo de efectivo

Resultados para total nacional

Junio de 2020 - Enero de 2022

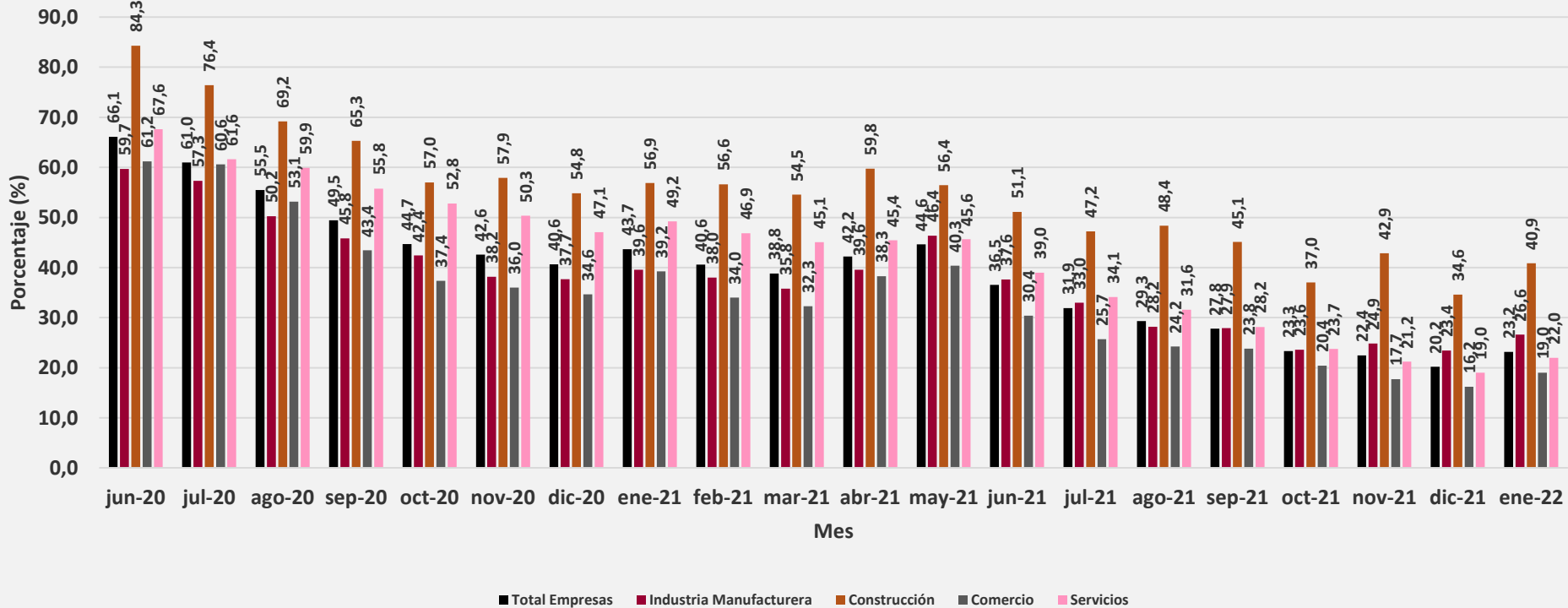

Porcentaje de empresas que reportan que esperan un aumento en sus ingresos durante los próximos tres meses

Según sectores

Junio de 2020 – Febrero de 2022

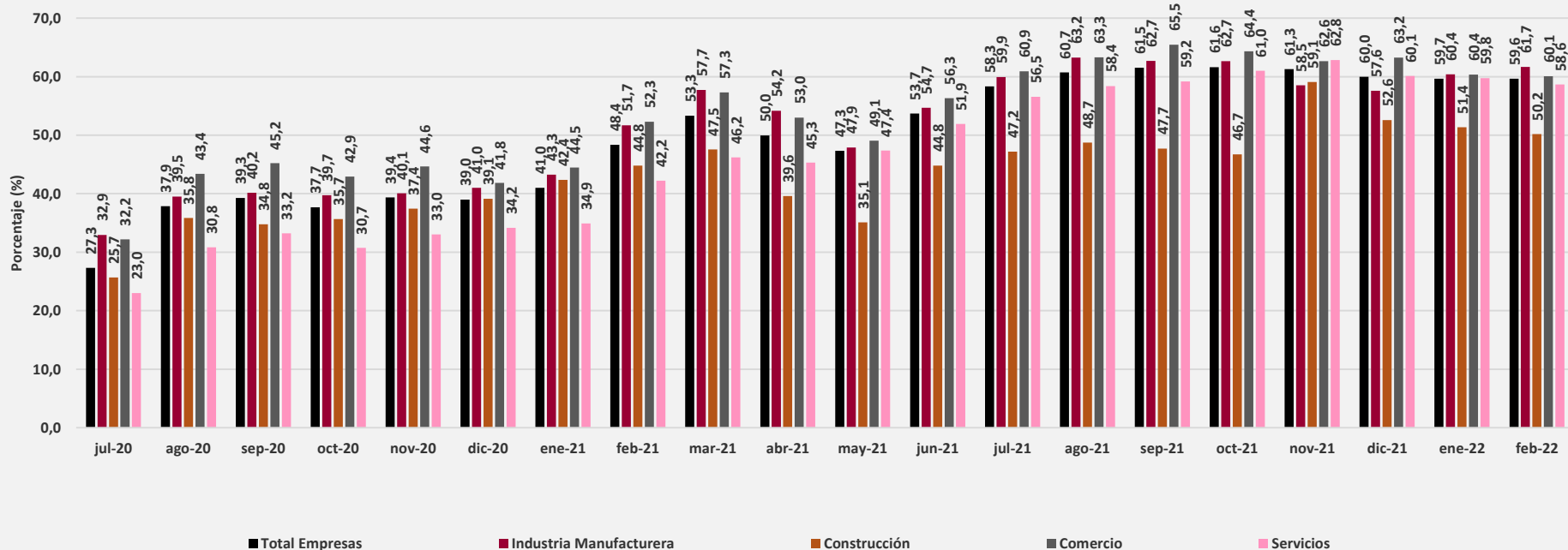

¿En cuánto espera que aumenten sus ingresos en los próximos tres meses?

Según sectores
Febrero de 2022

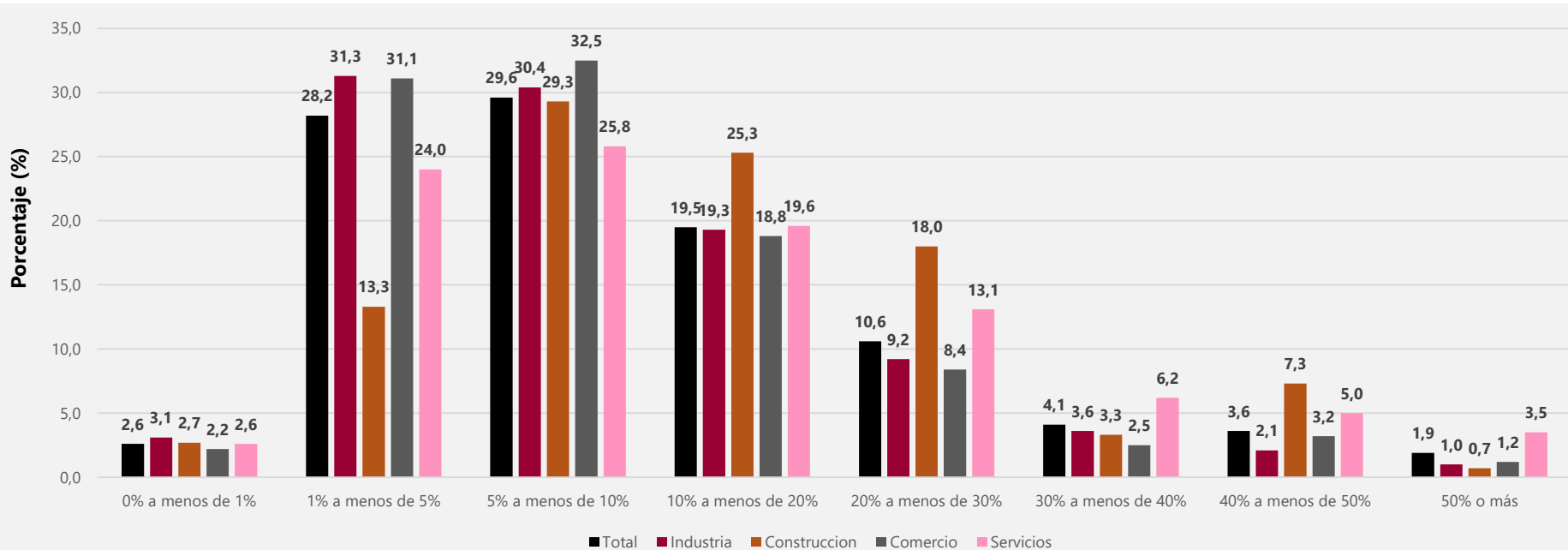

Nota: Porcentajes basados en el total de empresas que reportan que esperan un aumento en sus ingresos durante los próximos tres meses.

6. Sistema de Información de Actividades Económicas Informales

SIECI



El futuro
es de todos

Gobierno
de Colombia

Generalidades



El futuro
es de todos

Gobierno
de Colombia



SISTEMA DE INFORMACIÓN PARA ACTIVIDADES ECONÓMICAS INFORMALES SIECI

De acuerdo con lo establecido en la Ley 2069 de 2020, el Departamento Administrativo Nacional de Estadística - DANE diseñará, implementará y administrará el Sistema de Información de Actividades Económicas Informales (SIECI), como instrumento estadístico para identificar y caracterizar unidades económicas para el diseño e implementación de políticas públicas orientadas a la formalización empresarial



Este sistema tendrá como insumo principal los **registros administrativos, las operaciones estadísticas económicas y sociales** que realiza el DANE y, el **Censo Económico** que empezará su realización en el año 2022



El DANE podrá facilitar el acceso y uso de las bases de datos del SIECI a **las entidades del orden nacional, departamental, municipal o distrital** para la micro focalización de políticas públicas .



El DANE diseñará un **aplicativo** para la consulta ciudadana del Sistema de Información de Actividades Económicas Informales (**SIECI**) con la información más relevante a nivel nacional, departamental y municipal.



La reglamentación para la construcción y operación del Sistema al que se hace referencia en el presente artículo deberá expedirse dentro de los seis (**6**) **meses** siguientes a la entrada en vigencia de la presente Ley.

GSBPM (Generic Statistical Business Process Model) - UNECE

Especificación de necesidades

Diseño

Construcción

Recolección

Procesamiento

Análisis

Difusión

Evaluación

Ficha metodológica

Concepto	Descripción
Objetivo general	Ampliar la oferta y el acceso a la información estadística sobre las unidades económicas informales según diferentes niveles de desagregación geográfica en Colombia.
Objetivos específicos	<ul style="list-style-type: none"> • Proveer información estadística para caracterizar las unidades económicas informales en Colombia • Suministrar información estadística en materia de informalidad a los hacedores de política pública en el país • Cumplir con los compromisos internacionales en materia de medición de la economía informal en Colombia • Disponer información estadística que le permita a los propietarios de unidades económicas informales en Colombia conocer la dinámica de su sector
Alcance	<p>El Sistema de Información de Actividades Económicas Informales – SIECI proporcionará información estadística anual sobre informalidad de las unidades económicas (empresa, micronegocio, establecimiento y puesto móvil), de acuerdo con las cuatro dimensiones de formalidad establecidas en el CONPES 3956 de 2019: formalidad de entrada, formalidad de insumos, formalidad asociada a los procesos de producción, y formalidad tributaria. Así mismo se reportará información sobre las características económicas y sociales de las unidades.</p> <p>A nivel geográfico, el sistema dispondrá información estadística a nivel nacional, por zona geográfica (cabeceras municipales, y centros poblados y rural disperso), regiones y departamentos.</p>
Unidades de observación	<ul style="list-style-type: none"> • Empresa • Micronegocio • Establecimiento • Puesto móvil

Ficha marco conceptual y normativo

Concepto	Descripción
<p>Marco conceptual</p>	<ul style="list-style-type: none"> • Sistema de Cuentas Nacionales 2008 (SCN2008) • Conferencias Internacionales de Estadísticos del Trabajo (CIET) XV, XVII y XIX (OIT 1993, 2003 y 2013) • Manual sobre la medición de la economía no observada (OCDE, FMI, OIT, ISTAT 2002). • La medición de la informalidad: Manual estadístico sobre el sector informal y el empleo informal (OIT 2012) • Cómo planificar un censo de comerciantes ambulantes (WIEGO 2011)
<p>Marco normativo</p>	<ul style="list-style-type: none"> • La Resolución 0969 de 2021, por la cual se reglamenta la construcción y operación del Sistema de Información de Actividades Económicas Informales. • La Ley 2069 de 2020, por medio de la cual se impulsa el emprendimiento en Colombia, establece que el DANE debe diseñar, implementar y administrar el Sistema de Información de Actividades Económicas Informales – SIECI. • La Ley 1988 de 2019, por la cual se establecen los lineamientos para la formulación, implementación y evaluación de una política pública de los vendedores informales y se dictan otras disposiciones. • El CONPES 3956 de 2019, sobre política de formalización empresarial establece la necesidad de información sobre el universo de la microempresa para conocer su nivel de formalidad y medir el impacto de las políticas públicas desarrolladas para este sector de la economía.

Fuentes de información



Operaciones estadísticas y registros administrativos del DANE:

Encuesta de Micronegocios – EMICRON

Censo Económico 2022

Directorio Estadístico de Empresas

Operaciones estadísticas y registros administrativos de otras entidades:

Registro Único Empresarial y Social – RUES

Planilla Integrada de Liquidación de Aportes – PILA

Censos Empresariales de las Cámaras de Comercio

Registro Administrativo de Sayco Acinpro

Registros administrativos a partir de políticas o programas del nivel nacional y territorial
(Economía para la gente, Emprendedores de a pie)

Guía de buenas prácticas para el diseño de registros administrativos de actividades económicas informales

¿Qué es la Guía?

Es un documento orientador para las entidades del SEN, anexo a la Resolución 969 de 2021 del SIECI.

Incluye los siguientes anexos:

- Listado variables requeridas.
- Modelo de diccionario de datos.
- Ejemplo instructivo de diligenciamiento.
- Ejemplo manual de proceso del registro administrativo.

¿Cuál es su objetivo?

Orientar la conformación del registro administrativo de actividades económicas informales, estableciendo buenas prácticas para el diseño, producción, y análisis, difusión y acceso; para su uso administrativo y aprovechamiento estadístico.

¿Qué contiene?

Buenas prácticas para el diseño de un registro administrativo focalizado en las actividades económicas informales. Estas buenas prácticas son producto de la experiencia, aplicaciones y revisiones del DANE, en el aprovechamiento de estas fuentes de datos para la producción de información estadística.

Algunos de los referentes:





1

Diseño del registro administrativo

Su propósito es establecer las bases de la **conformación** del registro administrativo en relación con la necesidad por la cual se crea.

Objetivo del registro administrativo

Unidad u objeto administrativo

Población objetivo

Variables del registro administrativo

Conceptos armonizados

Clasificaciones y Nomenclaturas

Metadatos
Diccionario de datos

Fundamento legal

2

Producción del registro administrativo

Su propósito es determinar las acciones para el adecuado **funcionamiento** del registro administrativo en un marco de calidad y fortalecimiento continuo.

Periodo de recolección

Técnica e instrumento

Herramientas tecnológicas

Revisiones de calidad

Hallazgos de calidad

3

Análisis, difusión y acceso del registro administrativo

Su propósito es facilitar la **disposición** de los datos del registro administrativo en un marco de seguridad y protección de datos.

Lineamientos del proceso estadístico

Control de la divulgación

Estrategia de difusión

Acceso a microdatos

Mesa Estadística de Actividades Económicas Informales



El futuro
es de todos

Gobierno
de Colombia

Ecosistema de datos del SEN

- Sistema Estadístico Nacional – SEN
- Subsistema Departamental
- Subsistema Municipal
- Usuarios de información estadística
- * Subsistema de otras entidades territoriales
 - Provincias
 - Áreas metropolitanas
 - Territorios indígenas
 - Territorio colectivo de comunidades negras
 - Asociaciones de municipios
 - Territorios PDET

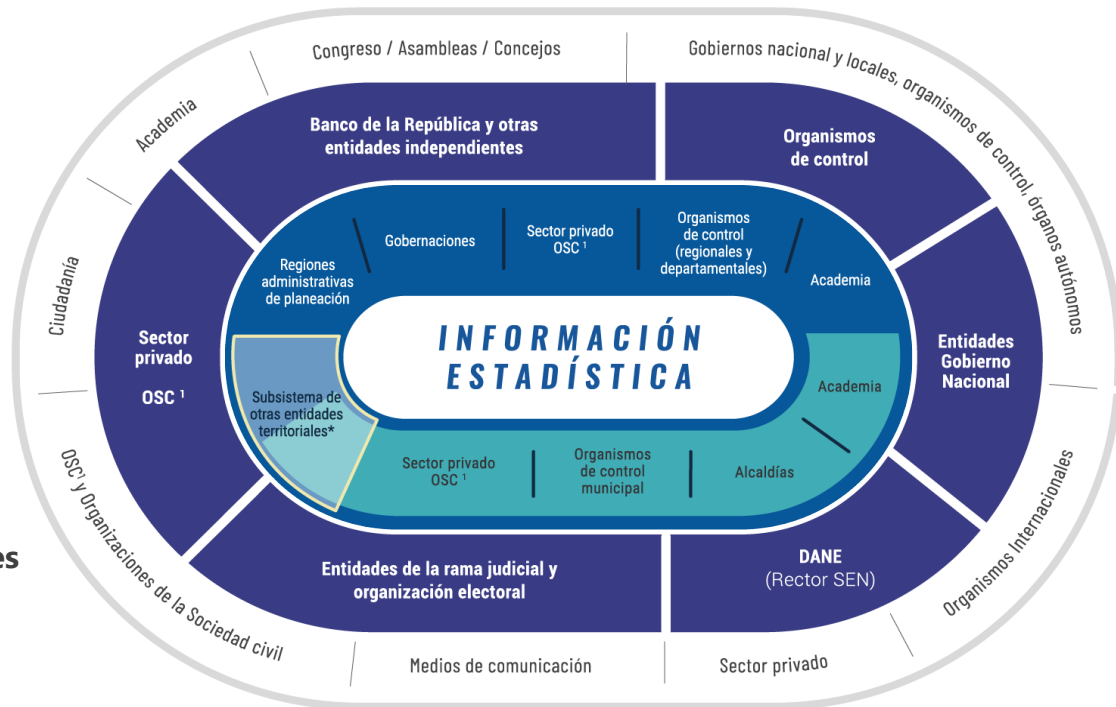

***Artículo 155 de la Ley 1955 de 2019.** Desde la oferta, además de las entidades del orden nacional y subnacional que producen información estadística; están las personas jurídicas, públicas o privadas, que prestan servicios públicos y las personas jurídicas que posean, produzcan o administren registros administrativos en el desarrollo de su objeto social, que sean insumos necesarios para la producción de estadísticas oficiales. Dentro de las organizaciones de la sociedad civil (OSC) se incluyen: las organizaciones no gubernamentales (ONG), entidades sin ánimo de lucro (ESAL) las cuales a su vez, incluyen las cámaras de comercio; gremios; organizaciones sociales, comunitarias, sindicales, de profesionales, étnicas, académicas; entre otras.

Esquema de organización del SEN

El **Consejo Asesor Técnico del SEN (CASEN)** asesora y evalúa el desarrollo del Sistema Estadístico Nacional (SEN), avala la formulación del Plan Estadístico Nacional y sus actualizaciones.

Los **Comités Estadísticos Sectoriales** dan lineamientos e instrucciones sobre la gestión y producción de las estadísticas oficiales del país de acuerdo con los temas del Plan Estadístico Nacional (PEN). (Artículo 2 Resolución 1372/2020)

Las **Mesas estadísticas sectoriales** son espacios de articulación de productores y usuarios de información estadística de un sector específico para trabajar en el fortalecimiento de la información prioritaria de dicho sector. (Artículo 8 Resolución 1372/2020)

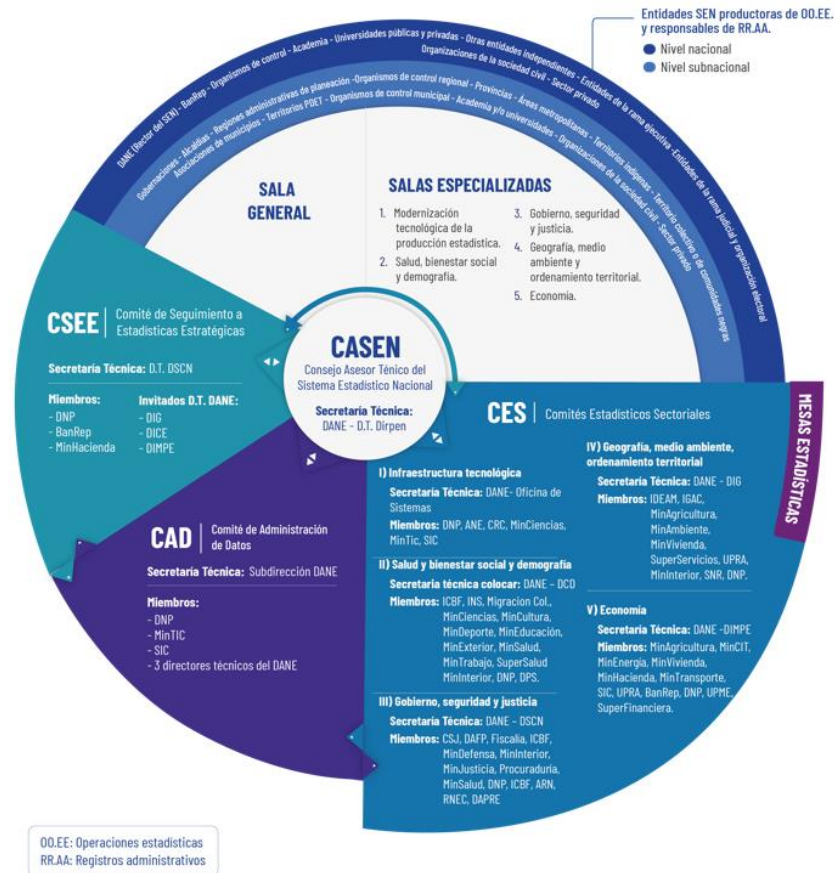

Comités Estadísticos Sectoriales (CES) y Mesas Estadísticas Sectoriales (MES)

Infraestructura tecnológica	Salud y bienestar social y demografía	Gobierno, seguridad y justicia	Geografía, ambiente, ordenamiento territorial	Economía
<p>Lenguaje Común e Interoperabilidad</p> <p>Tecnologías de la Información y las Comunicaciones</p>	<p>Educación, Ciencia, Tecnología e Innovación</p> <p>Migración</p> <p>Salud</p> <p>Mercado Laboral y Condiciones de Vida</p> <p>Étnicas</p>	<p>Justicia, Seguridad y Convivencia Ciudadana</p> <p>Electoral y legislativas</p> <p>Gobierno y Gestión Pública</p>	<p>Economía Circular</p> <p>Territoriales</p> <p>Servicios Públicos</p>	<p>Minero Energética</p> <p>Transporte</p> <p>Turismo</p> <p>Industria, Comercio y Servicios</p> <p>Moneda, Banca y Finanzas</p> <p>Agropecuarias</p> <p>Infraestructura y Construcción</p> <p>Economía Naranja</p> <p>Actividades Económicas Informales</p>

 Mesas Estadísticas instaladas

 Mesas Estadísticas pendientes de instalación

Objetivos de la Mesa de Estadísticas Actividades Económicas Informales

Fortalecer y ampliar la información estadística relacionada con las actividades económicas informales.

Lo anterior a través de la articulación de acciones entre las entidades y organizaciones que producen y usan información sobre las actividades económicas informales*.

- Identificar posibles duplicidades de información estadística.
- Establecer estrategias para unificar las posibles duplicidades de información.
- Determinar el potencial estadístico de los registros administrativos relevantes.
- Hacer seguimiento de los planes de acción definidos en los comités sectoriales.

Marco legal

Decreto 2404 de 2019 establece el objetivo de las mesas en el artículo 2.2.3.2.5.

Resolución 1372 de 2020 del DANE, regula el funcionamiento de las mesas estadísticas sectoriales.

Resolución 0969 de 2021 del DANE, establece la Gobernanza del SIECI.

Resolución 2069 de 2020 Ley de Emprendimiento (Artículo 7 SIECI).

CONPES 3956 de 2019 Política de Formalización Empresarial.

Instalación Febrero 16/2022

Ecosistema de datos de la Mesa de Estadísticas Actividades Económicas Informales



Líneas estratégicas del Plan de trabajo de la Mesa de Actividades Económicas Informales

- 1.** Interoperabilidad para intercambio de información en ambientes seguros.
- 2.** Disposición de bases de datos para el diseño y microfocalización de políticas sobre formalización empresarial
- 3.** Identificación y priorización de la oferta, demanda, duplicidades y vacíos de información estadística estratégica.
- 4.** Fortalecimiento de la calidad estadística: fortalecimiento de Registros administrativos e implementación de estándares

Información disponible



El futuro
es de todos

Gobierno
de Colombia

Información de Cámaras de Comercio y entidades territoriales

A partir del 2021 el DANE ha identificado información con potencial estadístico producida por entidades privadas y públicas en el marco de su misionalidad como las Cámaras de Comercio, Alcaldías y Gobernaciones.

A la fecha el DANE cuenta con:

- ✓ 33 bases de datos de censos o barridos de comerciantes no matriculados de 19 Cámaras de Comercio que indicaron tener esta información consolidada, tras el requerimiento realizado mediante oficio por el DANE.
- ✓ Tropa Económica de la Secretaría Distrital de Hacienda de Bogotá que recolecta información de unidades económicas productivas fijas excluyendo grandes contribuyentes, comercio ambulante e instituciones gubernamentales.

Índice Multidimensional de Informalidad Empresarial - IMIE

Objetivos

Objetivo Principal:

Establecer el grado de informalidad empresarial en el país mediante un enfoque multidimensional.



Suministrar información estadística para el diseño e implementación de políticas públicas sobre la formalización empresarial en Colombia.



Proporcionar estadísticas e indicadores de informalidad empresarial para cada una de las dimensiones establecidas en el CONPES 3956.



Complementar la información de otras operaciones estadísticas relacionadas con los fenómenos de informalidad en Colombia.

Marco conceptual

Dimensiones del índice



Entrada

Está asociada con la **existencia** de la empresa e incluye los requisitos de registro.

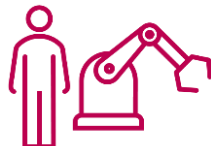

Insumos

Se relaciona con las **transacciones** para hacerse con **insumos** (K, L, T).



Producción

Alude a **reglas** que **condicionan** la **producción** de bienes y servicios.



Tributaria

Se refiere a **registros contables**; y la declaración y pago de **impuestos**.

Marco conceptual

Asignación de pesos para indicadores y dimensiones



Entrada

Registro Único Tributario (RUT)

Registro Único Empresarial y Social (RUES)

Registro ante otra entidad o autoridad

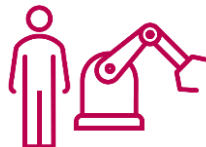

Insumos

Salud y pensión (propietarios y personal remunerado)

ARL (propietarios y personal remunerado)

Personal familiar sin remuneración



Producción

Renovación de registro mercantil

Gastos para funcionamiento



Tributaria

Registros contables y financieros

Declaración de impuesto de renta

Declaración de IVA

Declaración de ICA

Marco conceptual

Metodología

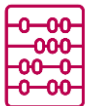

Metodología:

Adaptación de **Alkire-Foster** para formalidad empresarial (normatividades incumplidas como privaciones).



Marco Muestral:

- Encuesta de **Micronegocios**.
- Se construyen **12 variables** para la conformación del índice.



Unidad de Análisis:

- Unidades económicas con máximo 9 personas ocupadas (**micronegocios**).

Encuesta de Micronegocios (EMICRON)



La EMICRON tiene como objetivo proporcionar información estadística sobre la estructura y evolución de las principales variables económicas de los micronegocios en los sectores de la agricultura, industria manufacturera, comercio, construcción, transporte y servicios.



Micronegocio: unidad económica con máximo 9 personas ocupadas que desarrolla una actividad productiva de bienes o servicios, con el objeto de obtener un ingreso, actuando en calidad de propietario o arrendatario de los medios de producción.



La EMICRON cuenta con información de 24 departamentos del país y Bogotá D.C. Por lo cual, presenta resultados para el total nacional, cabeceras municipales, centros poblados y rural disperso, y 24 ciudades principales con sus áreas metropolitanas.



La EMICRON estudia todas las actividades económicas según la Clasificación Internacional Industrial Uniforme – CIU-, revisión 4, adaptada para Colombia, con excepción de las actividades de suministro de electricidad, gas, vapor, distribución de agua, transporte por vía aérea, actividades financieras y de seguros, administración pública y defensa, actividades de los hogares individuales en calidad de empleadores.

Cantidad de Micronegocios en el país

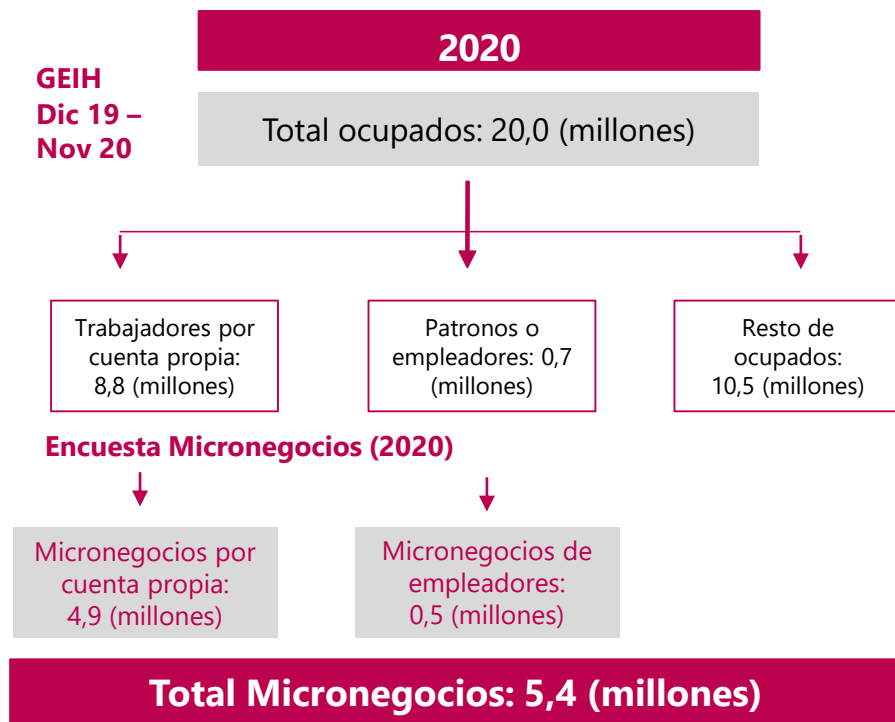
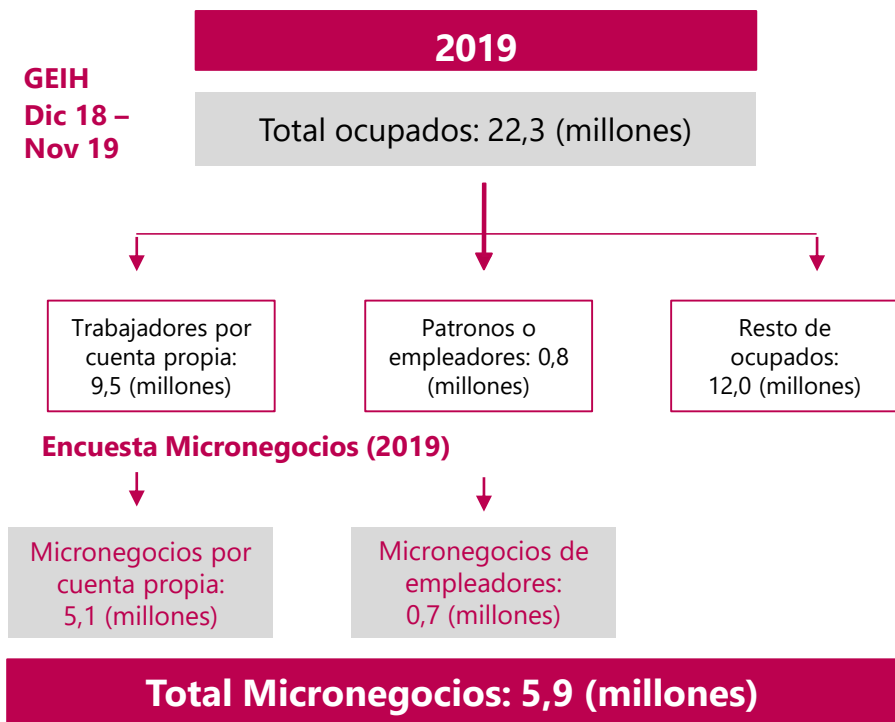

Distribución de micronegocios según tenencia de Registro Único Tributario (RUT)

Total nacional
2019 - 2020

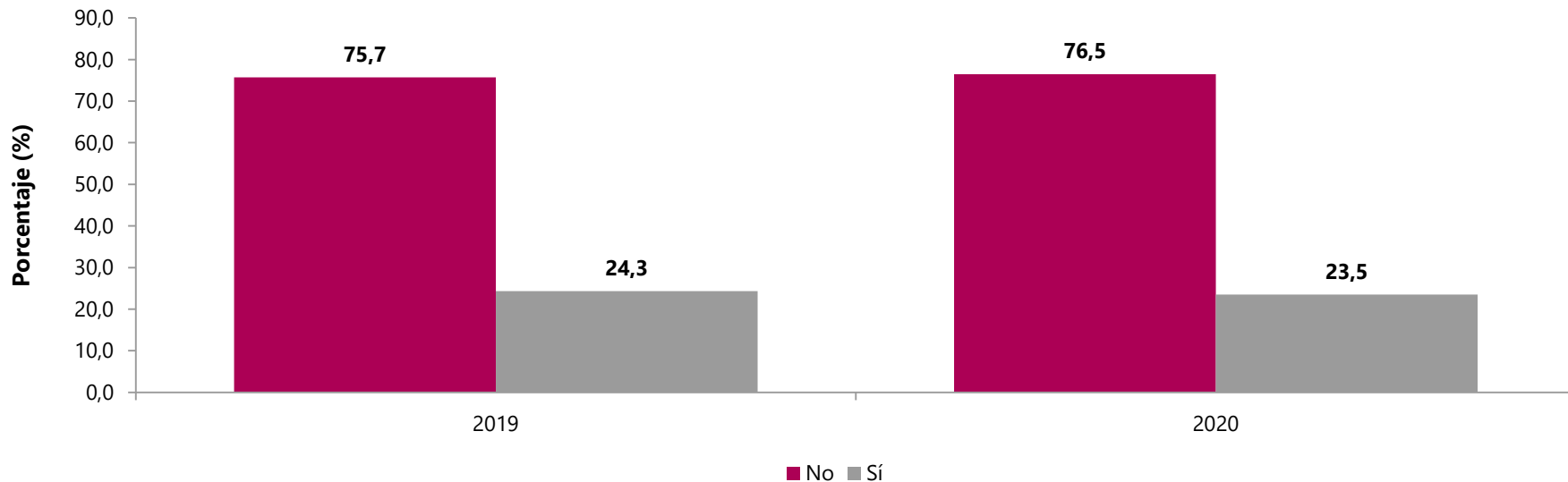

Fuente: DANE. EMICRON (2019 – 2020)

Nota: El dominio total nacional no incluye los departamentos de Amazonas, Arauca, Casanare, Guainía, Guaviare, Putumayo, Vaupés y Vichada. Datos expandidos con proyecciones de población elaboradas con base en los resultados del Censo 2005.

Distribución de micronegocios según tenencia de registro en Cámara de Comercio

Total nacional
2019 - 2020

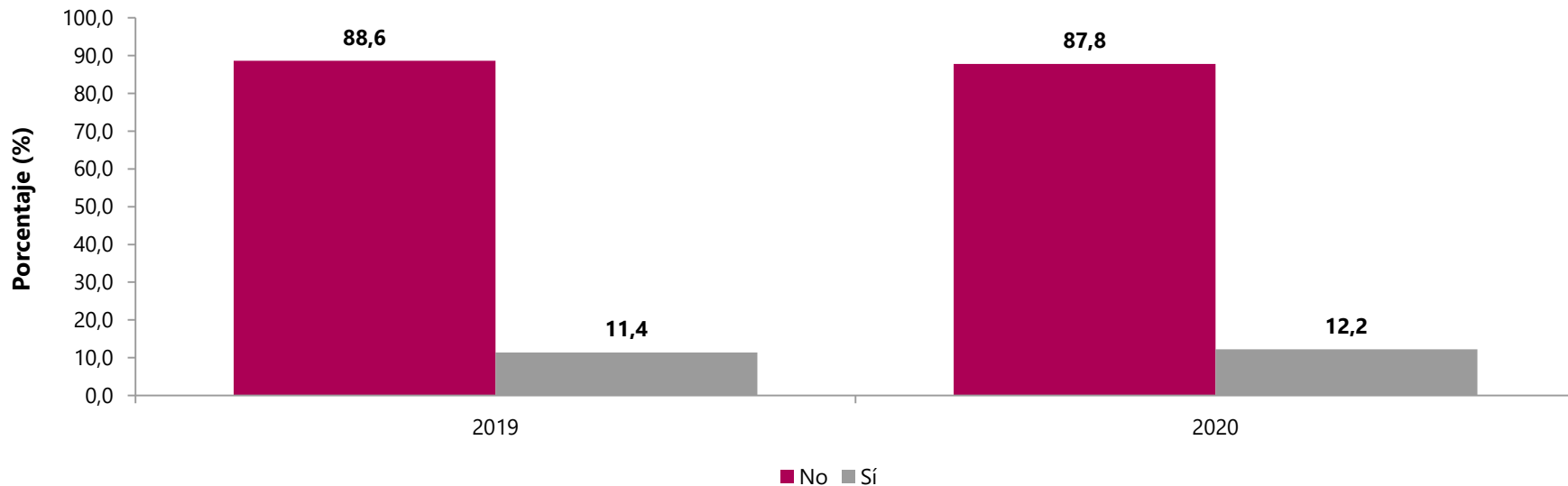

Fuente: DANE. EMICRON (2019 – 2020)

Nota: El dominio total nacional no incluye los departamentos de Amazonas, Arauca, Casanare, Guainía, Guaviare, Putumayo, Vaupés y Vichada.
Datos expandidos con proyecciones de población elaboradas con base en los resultados del Censo 2005.

Distribución de propietarios(as) de micronegocios según aportes a salud y pensión

Total nacional
2019 - 2020

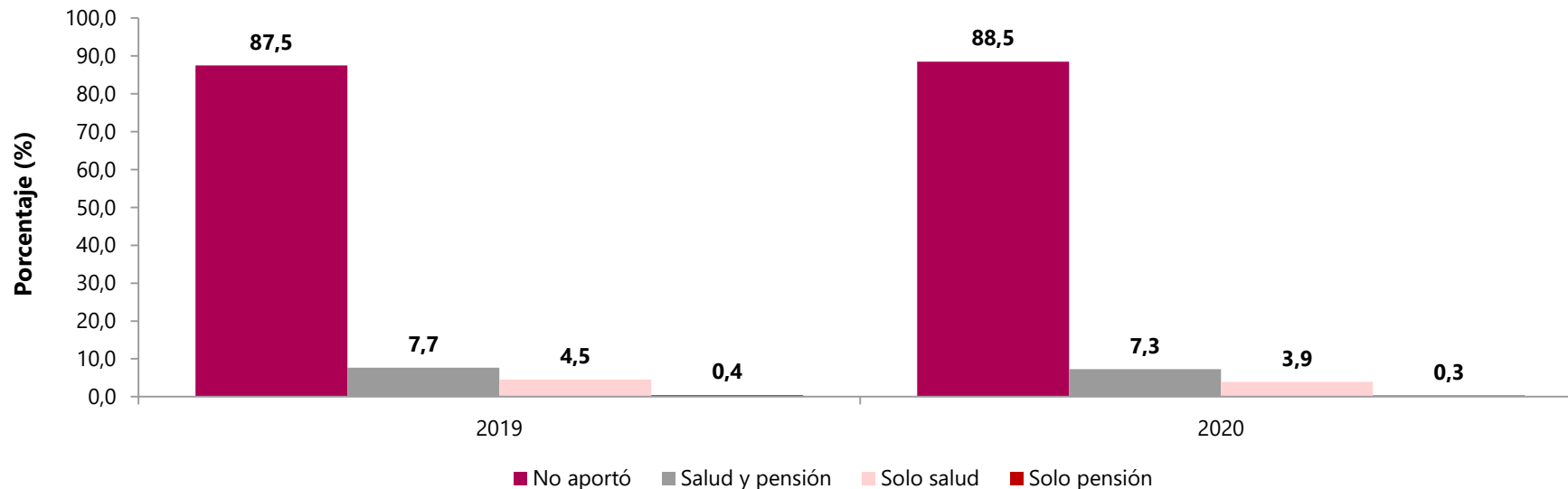

Fuente: DANE. EMICRON (2019 – 2020).

Nota: El dominio total nacional no incluye los departamentos de Amazonas, Arauca, Casanare, Guainía, Guaviare, Putumayo, Vaupés y Vichada. Datos expandidos con proyecciones de población elaboradas con base en los resultados del Censo 2005.

Distribución de propietarios(as) de micronegocios según aportes a ARL

Total nacional
2019 - 2020

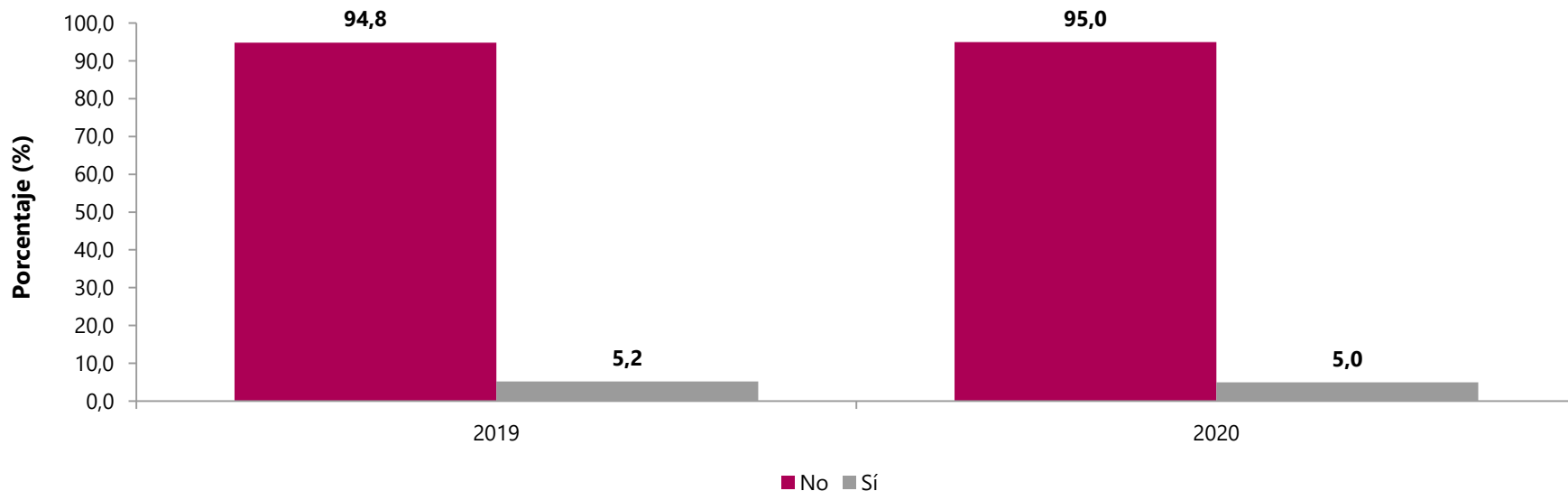

Fuente: DANE. EMICRON (2019 – 2020).

Nota: El dominio total nacional no incluye los departamentos de Amazonas, Arauca, Casanare, Guainía, Guaviare, Putumayo, Vaupés y Vichada. Datos expandidos con proyecciones de población elaboradas con base en los resultados del Censo 2005.

Distribución de micronegocios según obtención o renovación del registro en Cámara de Comercio

Total nacional
2019 - 2020

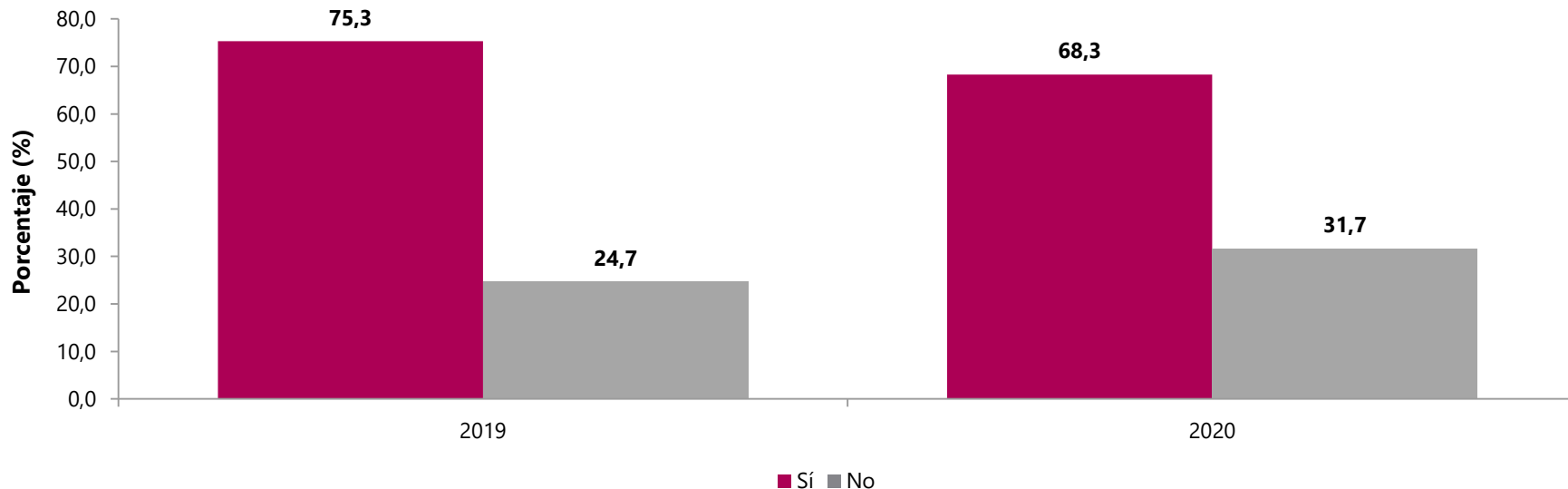

Fuente: DANE. EMICRON (2019 – 2020).

Nota: La pregunta va dirigida a los micronegocios con registro en Cámara de Comercio.

El dominio total nacional no incluye los departamentos de Amazonas, Arauca, Casanare, Guainía, Guaviare, Putumayo, Vaupés y Vichada.

Datos expandidos con proyecciones de población elaboradas con base en los resultados del Censo 2005.

Distribución de micronegocios según pagos asociados al proceso productivo (1)

Total nacional
2019 - 2020

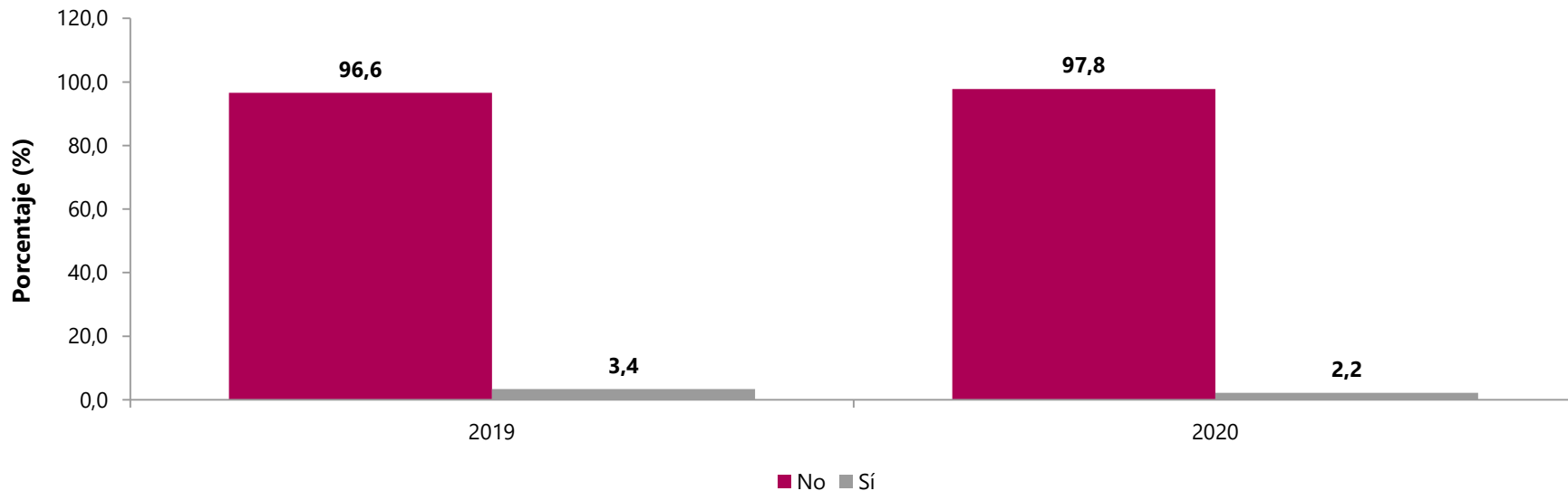

Fuente: DANE. EMICRON (2019 – 2020).

Nota: (1) Pagos relacionados con normas sanitarias, reglamentos técnicos, regulaciones ambientales. (INVIMA, carné manipulación de alimento, etc.) El dominio total nacional no incluye los departamentos de Amazonas, Arauca, Casanare, Guainía, Guaviare, Putumayo, Vaupés y Vichada. Datos expandidos con proyecciones de población elaboradas con base en los resultados del Censo 2005.

Distribución de micronegocios según tipo de registro contable

Total nacional
2019 - 2020

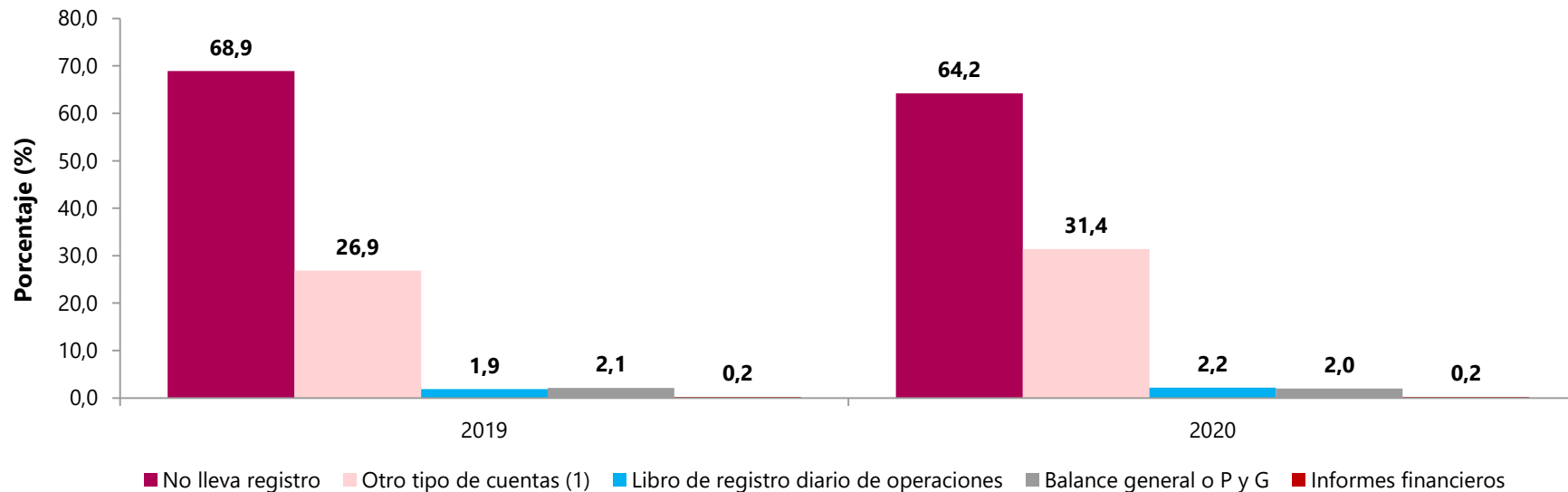

Fuente: DANE. EMICRON (2019 – 2020).

Nota: (1) Otro Incluye: libreta, cuaderno, Excel, caja registradora.

El dominio total nacional no incluye los departamentos de Amazonas, Arauca, Casanare, Guainía, Guaviare, Putumayo, Vaupés y Vichada.

Datos expandidos con proyecciones de población elaboradas con base en los resultados del Censo 2005.

Distribución de micronegocios según tipo declaración de impuestos

Total nacional 2020

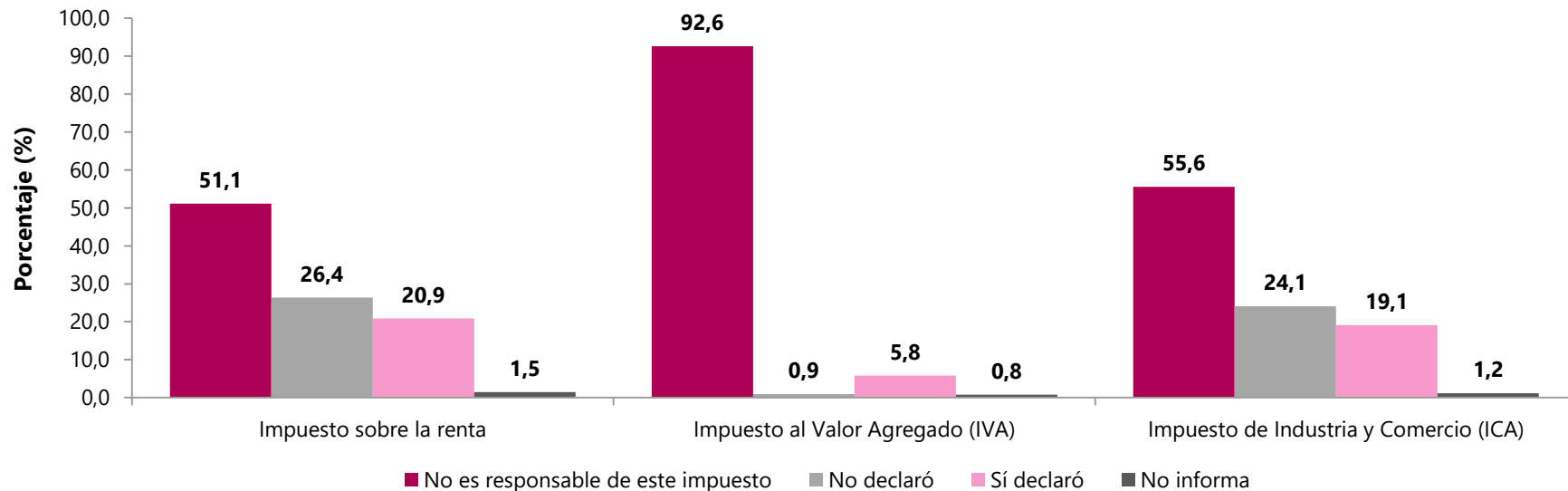

Fuente: DANE. EMICRON (2019 – 2020).

Nota: El dominio total nacional no incluye los departamentos de Amazonas, Arauca, Casanare, Guainía, Guaviare, Putumayo, Vaupés y Vichada. Datos expandidos con proyecciones de población elaboradas con base en los resultados del Censo 2005.

Cantidad de Micronegocios en Cauca

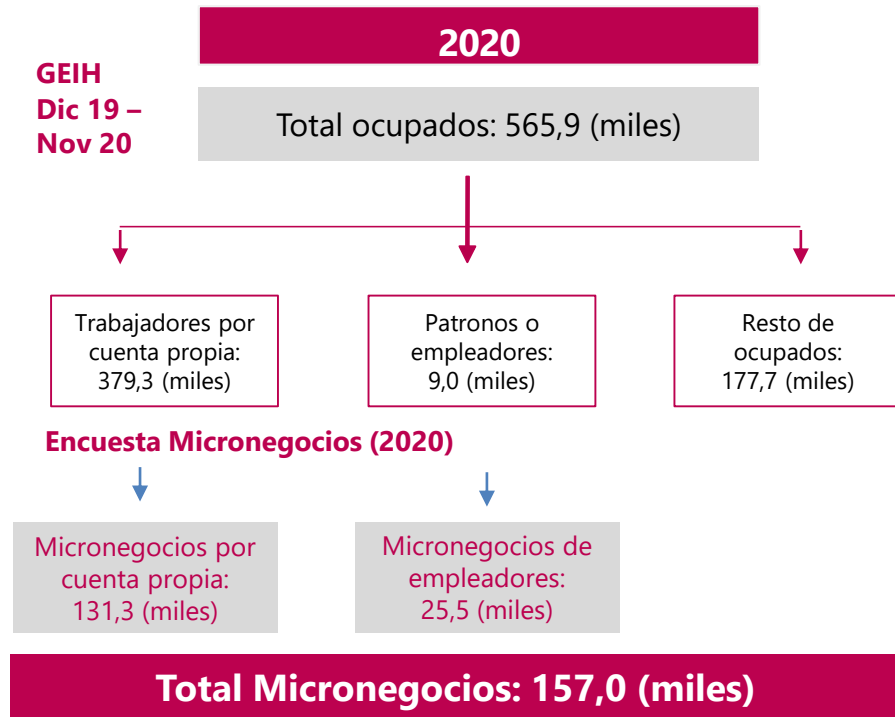
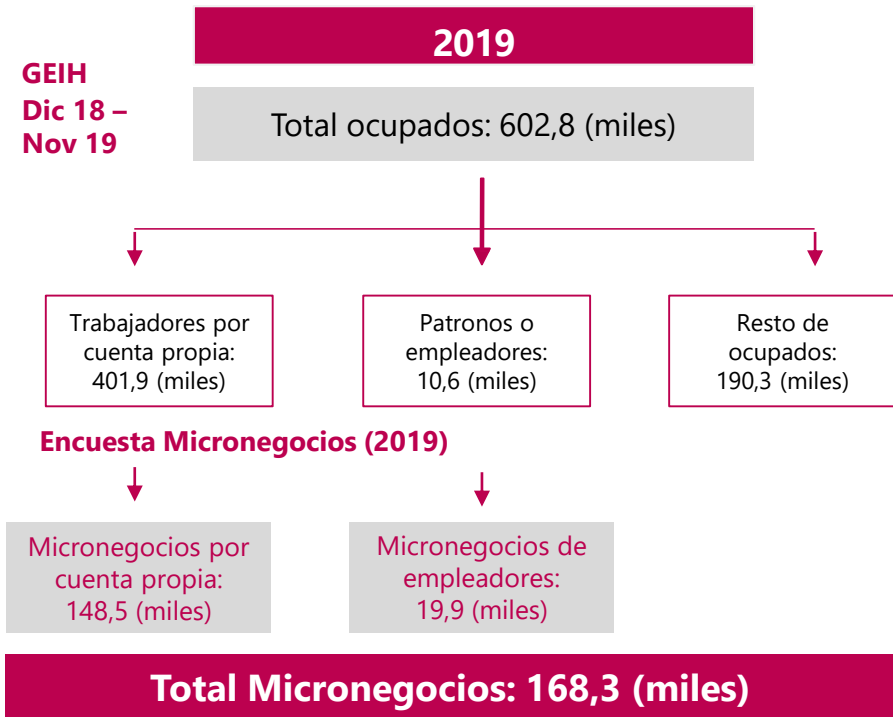

Cantidad de Micronegocios en Popayán

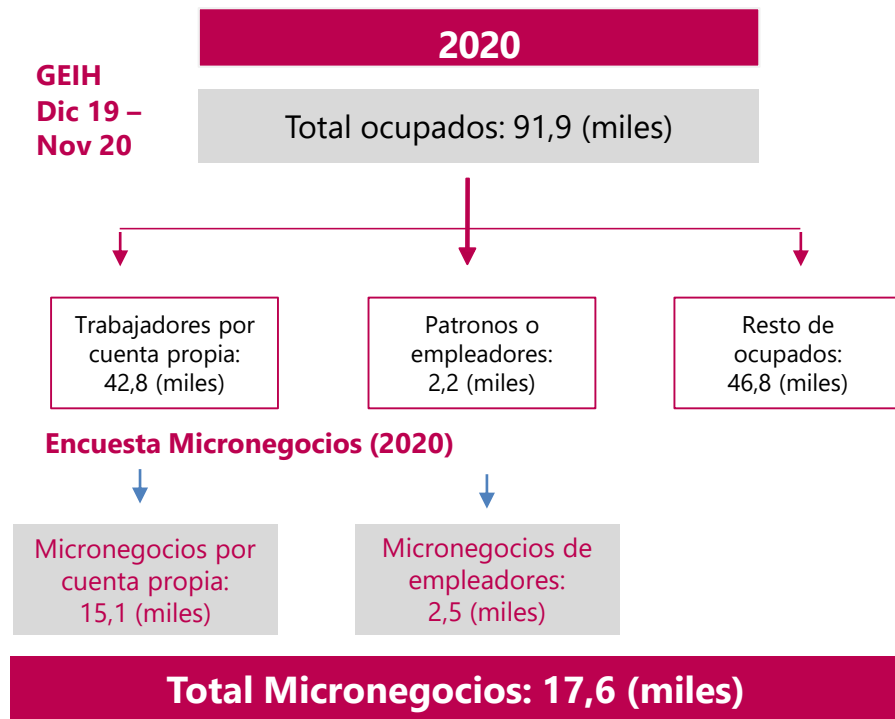
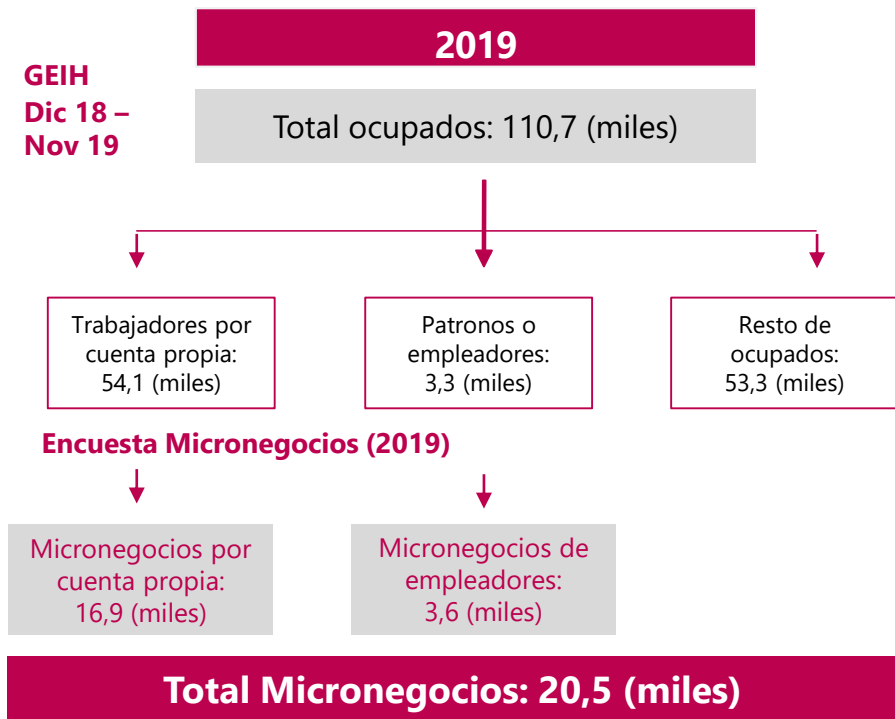



Distribución de micronegocios según tenencia de Registro Único Tributario (RUT)

Cauca – Popayán

2019 - 2020

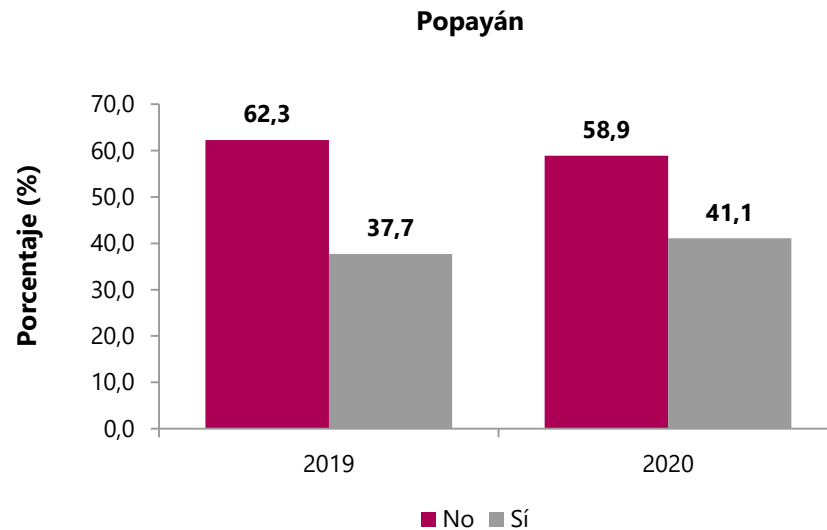
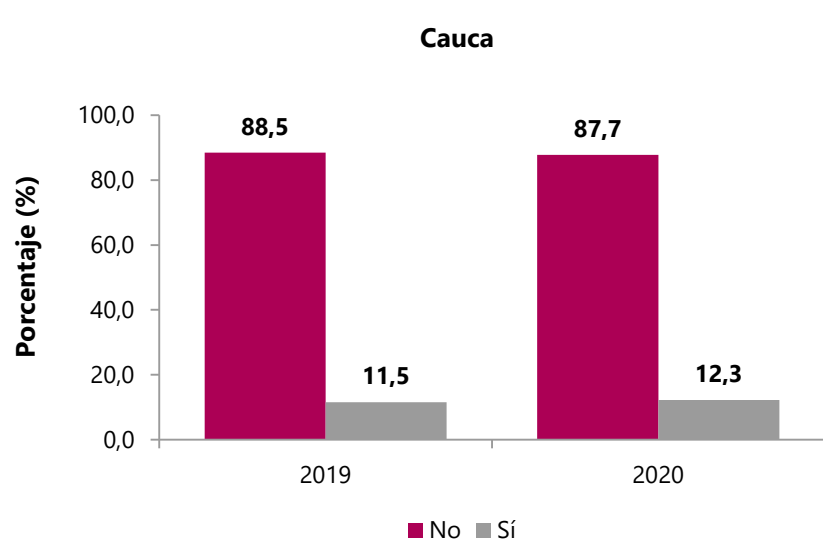

Fuente: DANE. EMICRON (2019 – 2020).

Nota: El dominio total nacional no incluye los departamentos de Amazonas, Arauca, Casanare, Guainía, Guaviare, Putumayo, Vaupés y Vichada.
Datos expandidos con proyecciones de población elaboradas con base en los resultados del Censo 2005.



Distribución de micronegocios según tenencia de registro en Cámara de Comercio

Cauca - Popayán 2019 - 2020

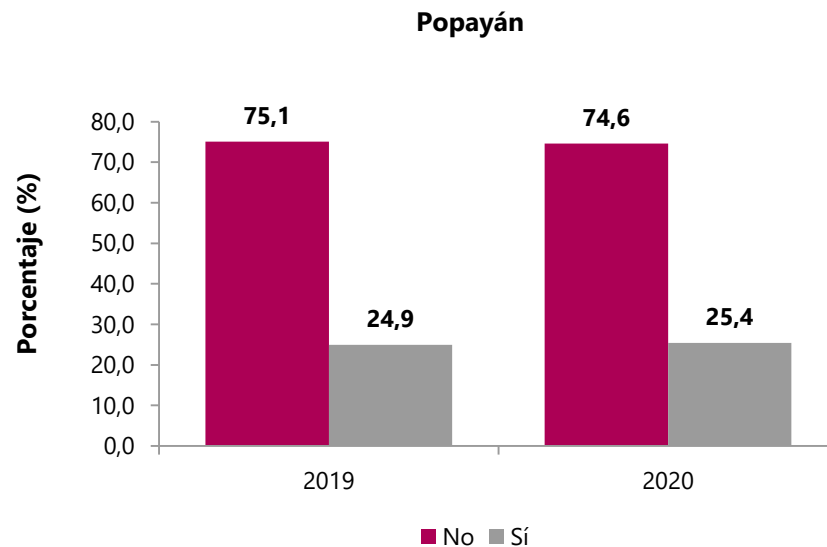
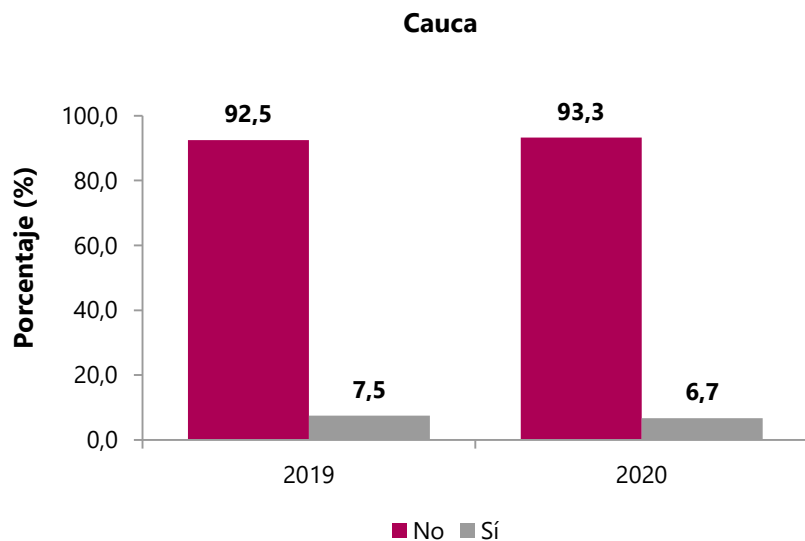

Fuente: DANE. EMICRON (2019 – 2020).

Nota: El dominio total nacional no incluye los departamentos de Amazonas, Arauca, Casanare, Guainía, Guaviare, Putumayo, Vaupés y Vichada.
Datos expandidos con proyecciones de población elaboradas con base en los resultados del Censo 2005.

Distribución de propietarios(as) de micronegocios según aportes a salud y pensión

Cauca – Popayán 2019 - 2020

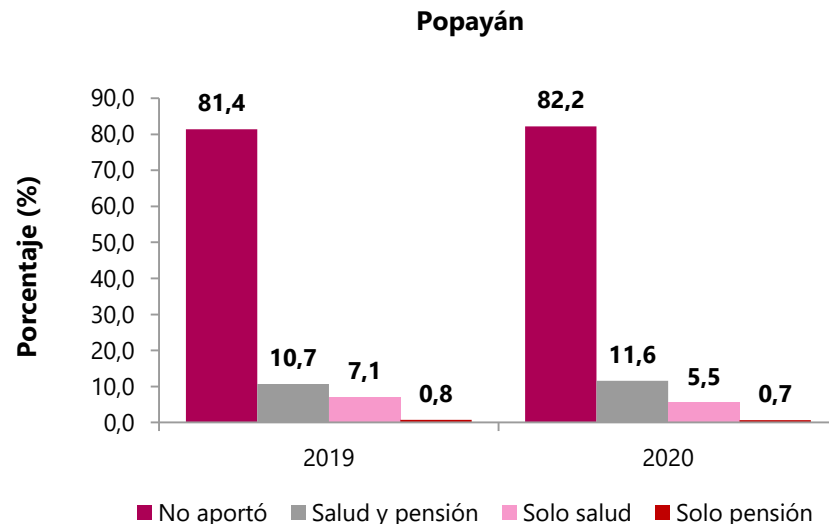
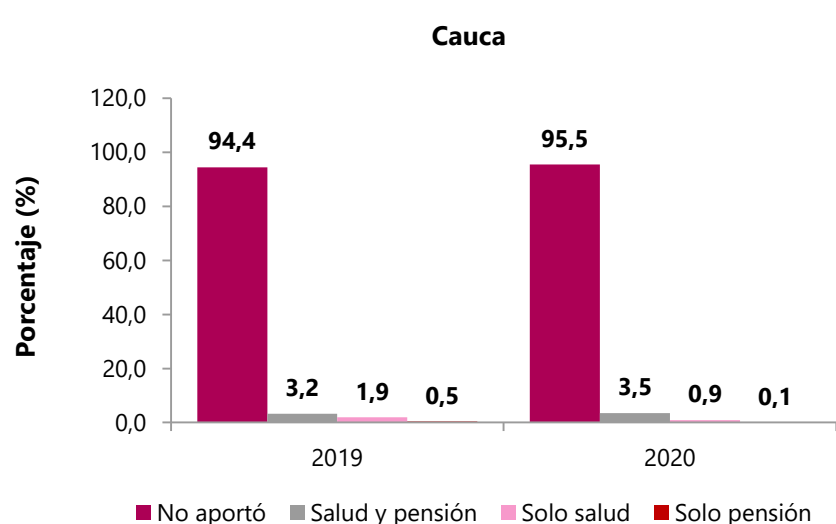

Fuente: DANE. EMICRON (2019 – 2020),

Nota: El dominio total nacional no incluye los departamentos de Amazonas, Arauca, Casanare, Guainía, Guaviare, Putumayo, Vaupés y Vichada. Datos expandidos con proyecciones de población elaboradas con base en los resultados del Censo 2005.



Distribución de propietarios(as) de micronegocios según aportes a ARL

Cauca – Popayán 2019 - 2020

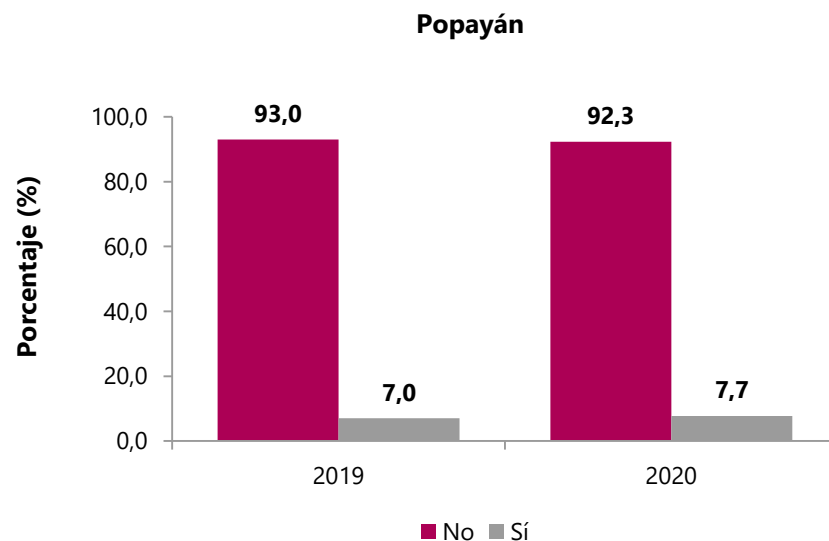
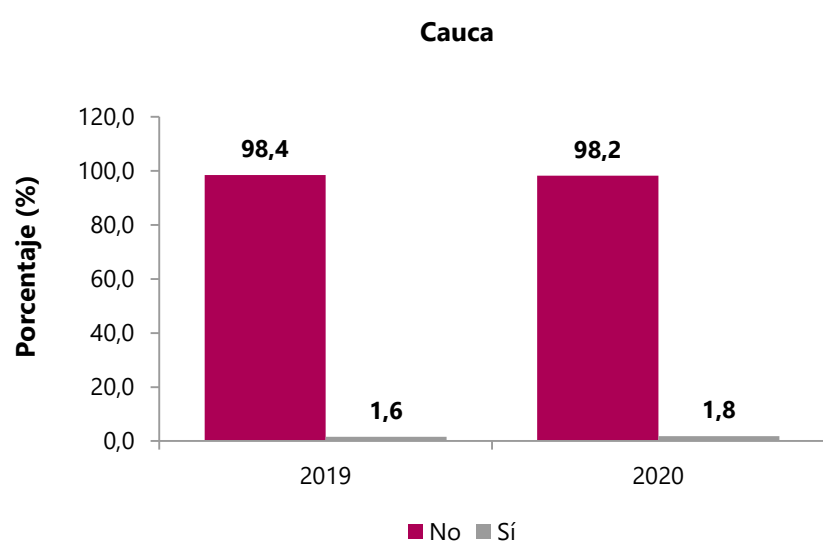

Fuente: DANE. EMICRON (2019 – 2020).

Nota: El dominio total nacional no incluye los departamentos de Amazonas, Arauca, Casanare, Guainía, Guaviare, Putumayo, Vaupés y Vichada.
Datos expandidos con proyecciones de población elaboradas con base en los resultados del Censo 2005.

Distribución de micronegocios según obtención o renovación del registro en Cámara de Comercio

Cauca – Popayán 2019 - 2020

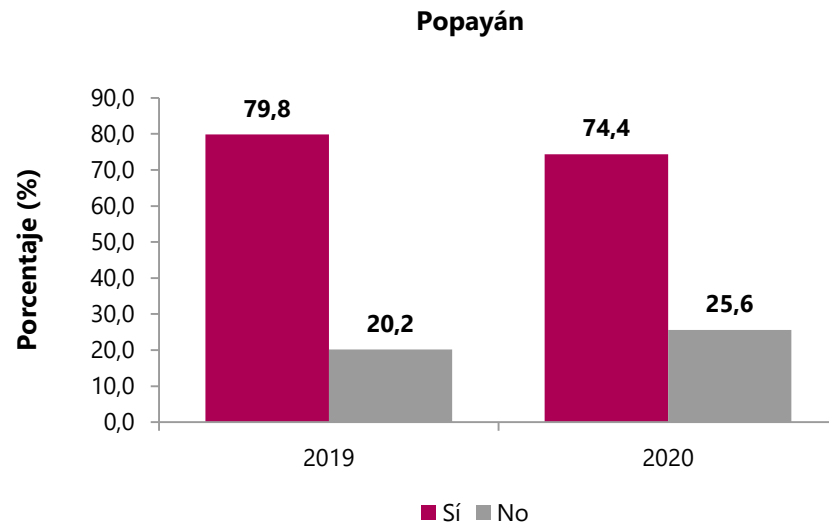
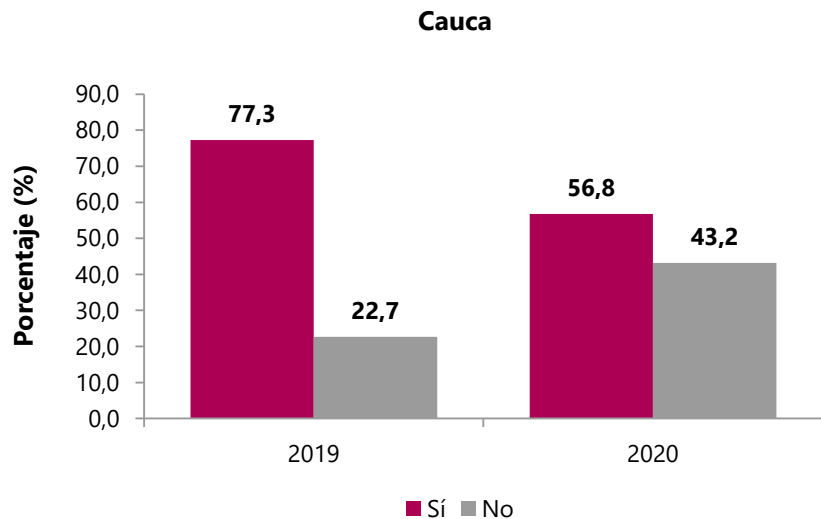

Fuente: DANE. EMICRON (2019 – 2020).

Nota: La pregunta va dirigida a los micronegocios con registro en Cámara de Comercio.

El dominio total nacional no incluye los departamentos de Amazonas, Arauca, Casanare, Guainía, Guaviare, Putumayo, Vaupés y Vichada.

Datos expandidos con proyecciones de población elaboradas con base en los resultados del Censo 2005.

Distribución de micronegocios según tipo de registro contable

Cauca – Popayán 2019 - 2020

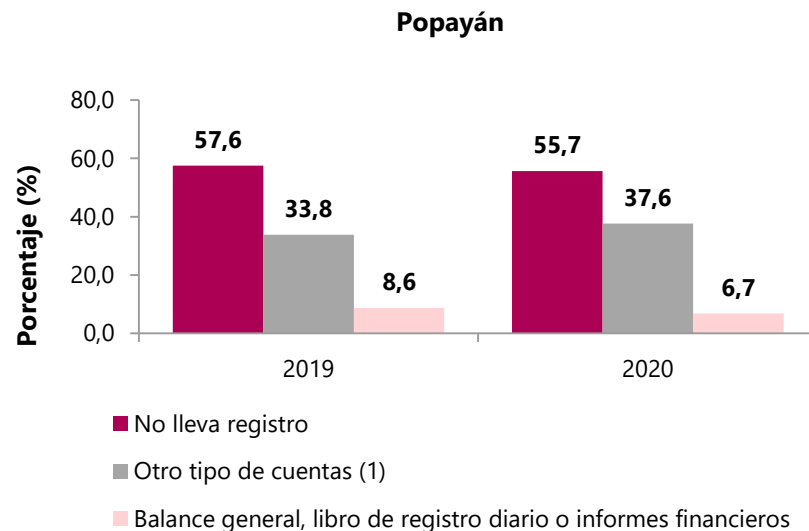
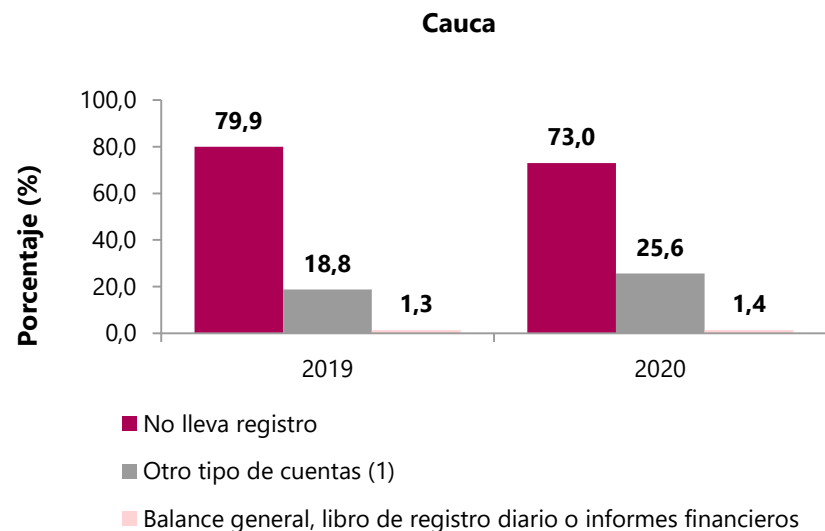

Fuente: DANE. EMICRON (2019 – 2020).

Nota: (1) Otro Incluye: libreta, cuaderno, Excel, caja registradora.

El dominio total nacional no incluye los departamentos de Amazonas, Arauca, Casanare, Guainía, Guaviare, Putumayo, Vaupés y Vichada.

Datos expandidos con proyecciones de población elaboradas con base en los resultados del Censo 2005.

Distribución de micronegocios según tipo declaración de impuestos

Cauca – Popayán 2020

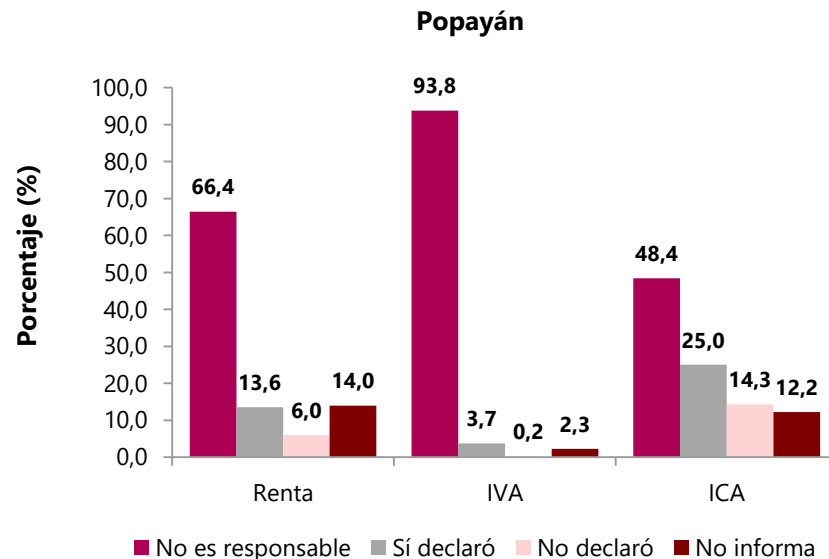
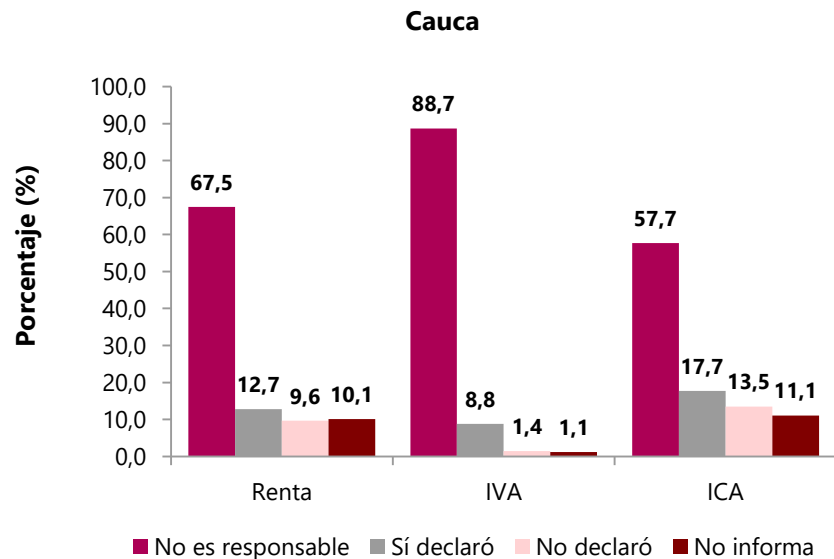

Fuente: DANE. EMICRON (2019 – 2020).

Nota: El dominio total nacional no incluye los departamentos de Amazonas, Arauca, Casanare, Guainía, Guaviare, Putumayo, Vaupés y Vichada. Datos expandidos con proyecciones de población elaboradas con base en los resultados del Censo 2005.

Aspectos generales

¿Qué es el conteo?

- ⦿ El Conteo Nacional de Unidades Económicas - CNUE2021- es el conjunto de actividades para enumerar y localizar (georreferenciar) las unidades económicas* al interior de las manzanas de todas las cabeceras municipales y centros poblados del país.
- ⦿ El CNUE2021 recolectó información en **515.993 manzanas** en 32 departamentos, 1.102 municipios, la Isla de San Andrés y 18 áreas no municipalizadas.
- ⦿ La etapa de recolección de la operación se realizó entre enero y julio de 2021.

** Es una persona natural o jurídica que lleva a cabo una actividad económica con o sin emplazamiento.*





Unidades económicas por tipo

Total de **unidades económicas visibles*** en el país

2.548.896



Fijas



2.118.279



Vivienda con actividad económica



240.186



Puestos Móviles



103.400



Semifijas



87.031

volumen (cantidad) unidades económicas por sector

*Unidades económicas identificadas por indagación y observación.



Puestos móviles - Censo Nacional De Unidades Económicas CNUE

Cauca



Total **puestos**
Móviles en Cauca:

3.942

*Participación
en el total de
unidades
económicas de
Cauca*

6,5%

*Participación
en el total de
puestos móviles
del país*

3,8%

Puestos móviles - Censo Nacional De Unidades Económicas CNUE

Popayán: Mapas de concentración de puestos móviles



Total **puestos Móviles** en Popayán:

623

Participación en el total de unidades económicas de Popayán

2,9%

Participación en el total de puestos móviles de Cauca

15,8%

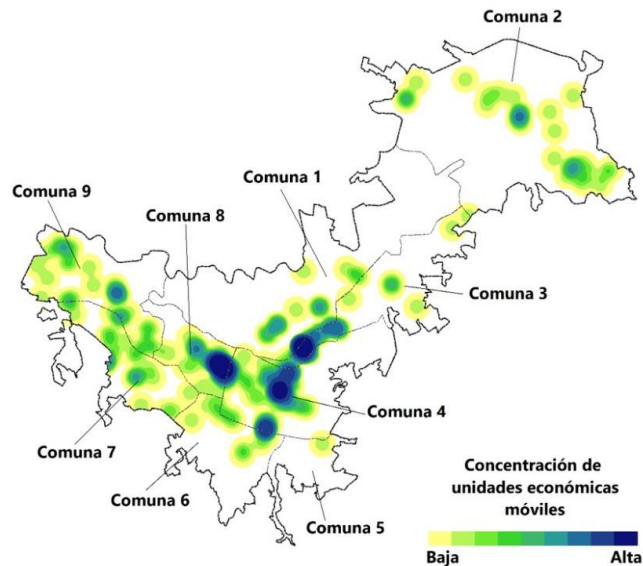

Importancia de las revisiones de calidad de los Censos Empresariales



El futuro
es de todos

Gobierno
de Colombia



Diagnóstico de Registros Administrativos

Teniendo en cuenta, que el objetivo del DANE es fortalecer la calidad y coherencia de las diferentes fuentes de información, es necesario llevar a cabo el proceso de diagnóstico a las bases de datos, en el cual se identifiquen las fortalezas y oportunidades de mejora del registro administrativo con respecto a las siguientes dimensiones que deben cumplir para ser usado en la producción estadística en términos de cobertura, desagregación, oportunidad, coherencia y calidad.

Dimensión	Definición
Revisiones técnicas	Usabilidad técnica del archivo y los datos en el archivo según diccionario de base de datos.
Integrabilidad	Grado en el que la fuente de datos es capaz de ser integrada.
Exactitud	Grado en el cual los datos son correctos y confiables.
Complejidad	Grado en el cual la fuente de datos incluye datos que describen un grupo de objetos y variables del mundo real. (Cobertura, subcobertura, redundancia y selectividad de los datos)
Comparabilidad	Grado en el cual los objetos y variables están estandarizados y son comparables con respecto a los objetos y variables utilizados en la entidad, (ej. correcto uso de las codificaciones)

*Adicionalmente, el diagnóstico se puede complementar con el análisis de georreferenciación y los ejercicios de analítica, permitiendo identificar oportunidades de mejora y definir el potencial para aprovechamiento estadístico.

Chequeo Técnico

Proceso de revisión

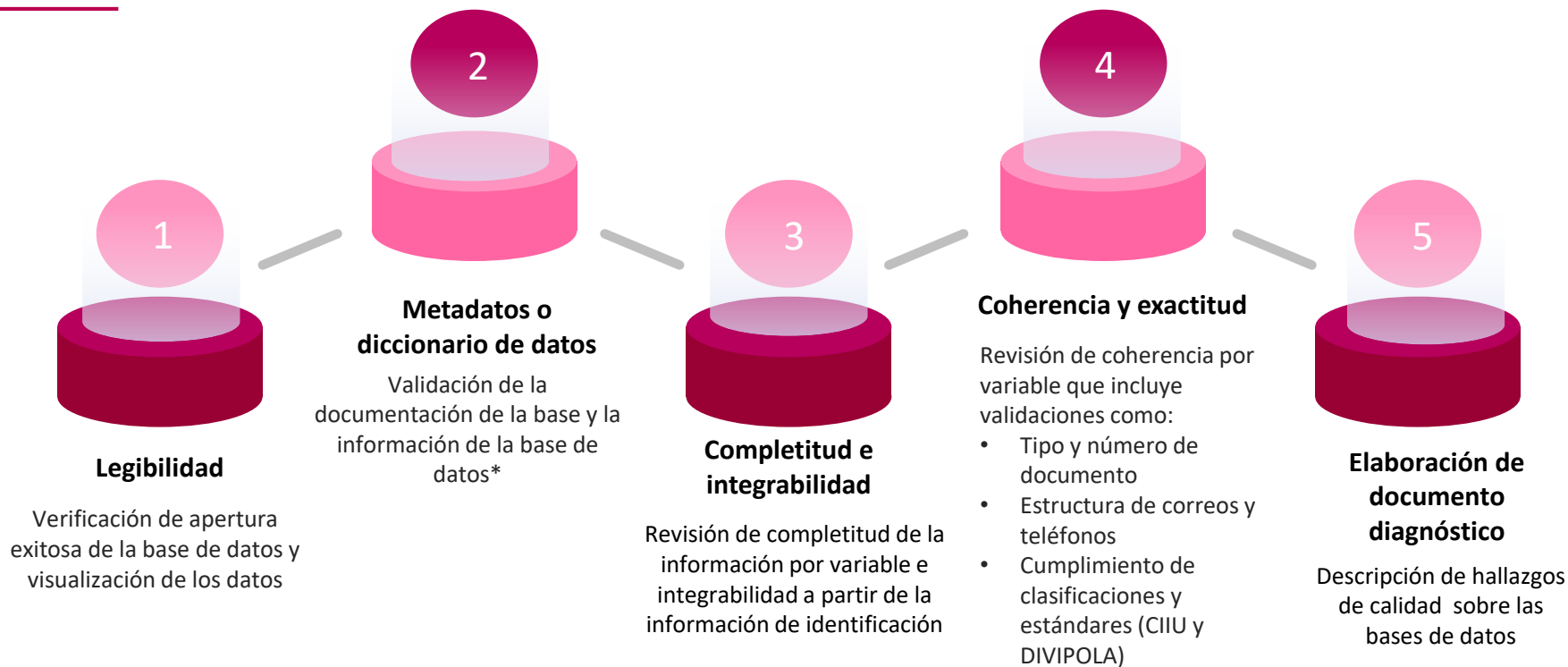

*En ausencia de diccionario de datos y metadatos se clasifican las variables en: identificación, ubicación, contacto y estratificación, se identifica su tipo: numéricas, texto o categóricas y estima extensión.



Fortalecimiento de Registros Administrativos

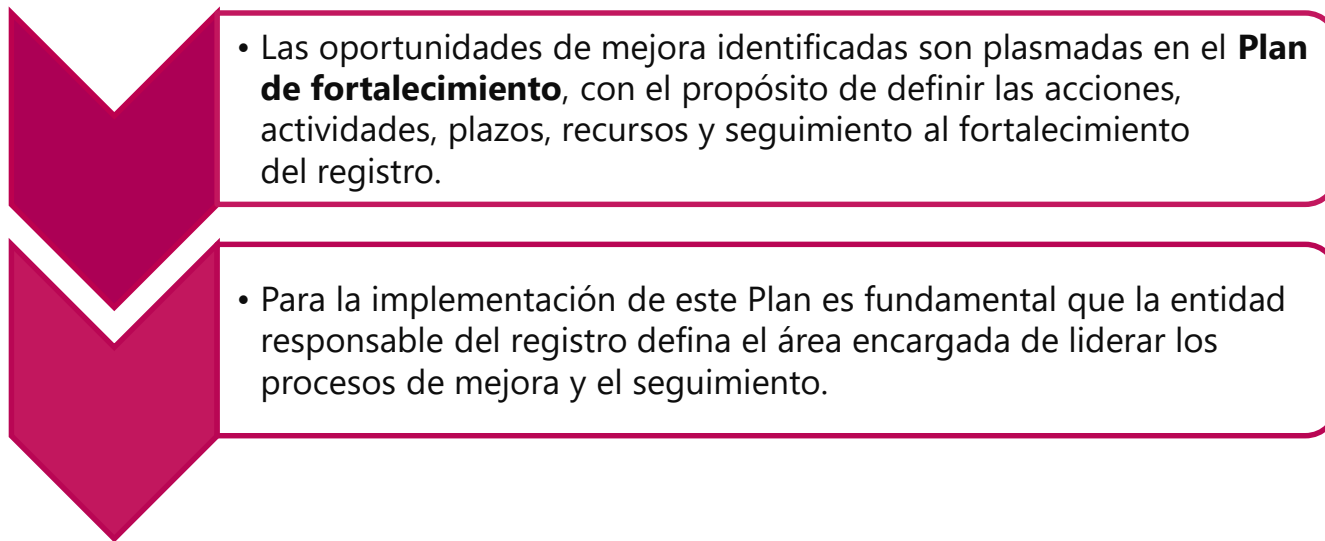

*Se resalta que las entidades podrán ser orientadas en la construcción de sus metadatos con lineamientos estandarizados.

Colombia en cifras: Economía del Cauca



El futuro
es de todos

Gobierno
de Colombia

Marzo de 2022