

Para tomar decisiones



INFORMACIÓN DE LAS ESTADÍSTICAS DEL DANE

Julio de 2011

Para tomar decisiones



ESTADÍSTICAS ECONÓMICAS

Para tomar decisiones



MUESTRA MENSUAL MANUFACTURERA

Anual

Muestra Mensual Manufacturera Dinámica Variables principales

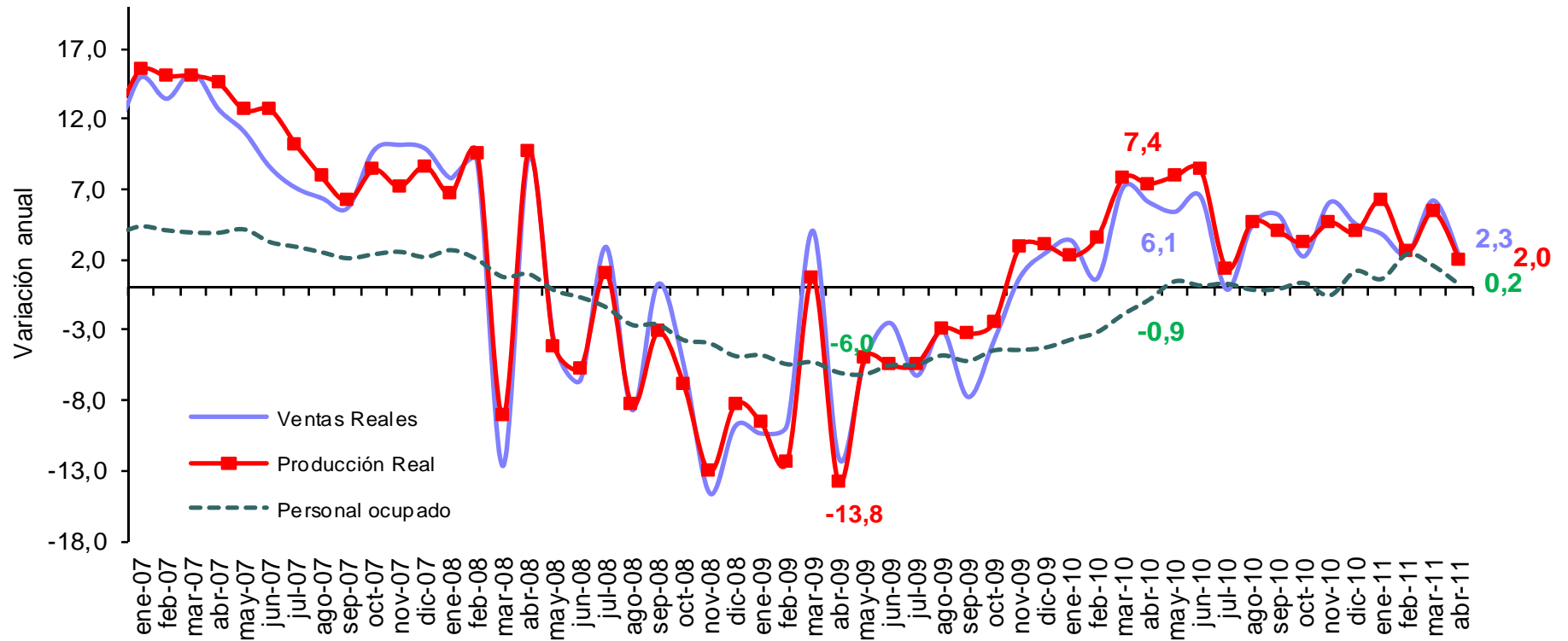

Fuente: DANE- MMM

Personal Ocupado por la Industria Según tipo de contrato y categoría ocupacional

Anual

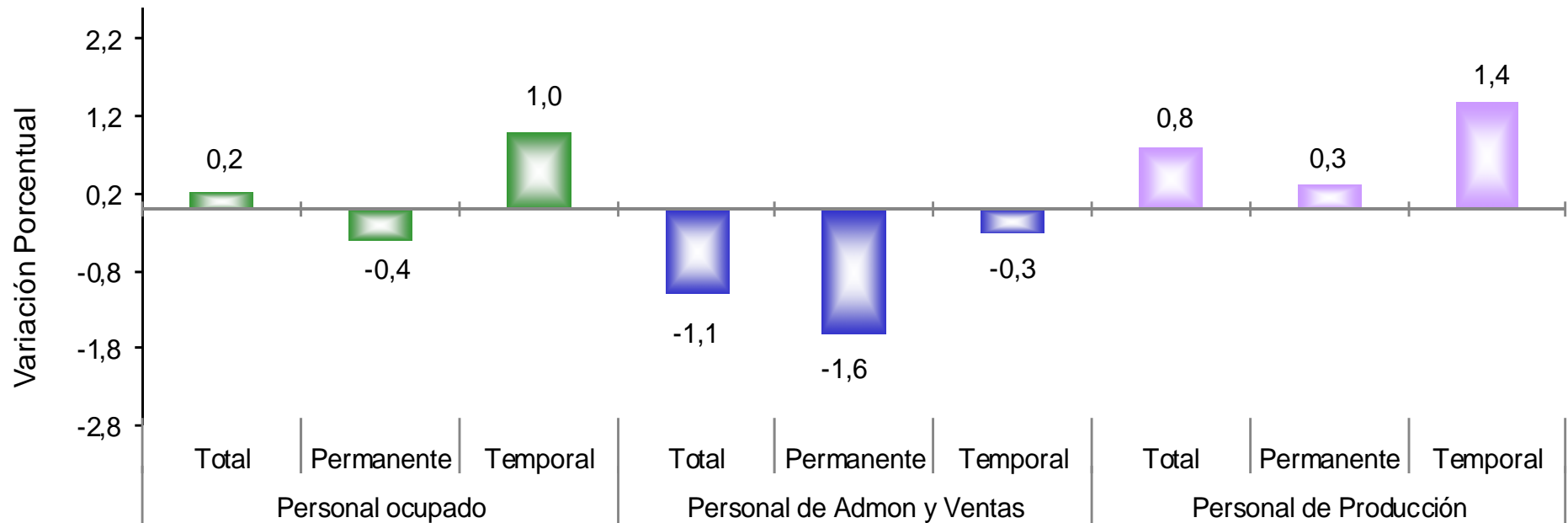

Muestra Mensual Manufacturera Dinámica Variables principales

Año corrido

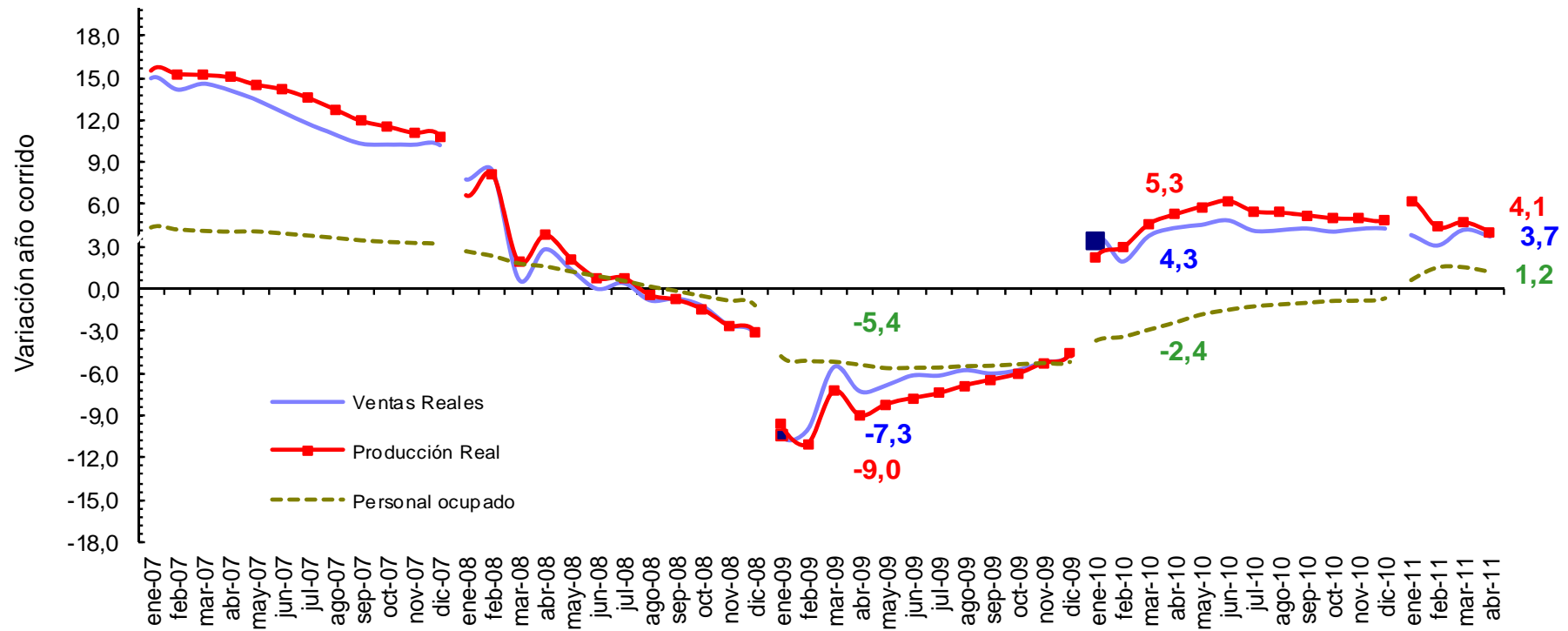

Año corrido

Personal Ocupado Según tipo de contrato

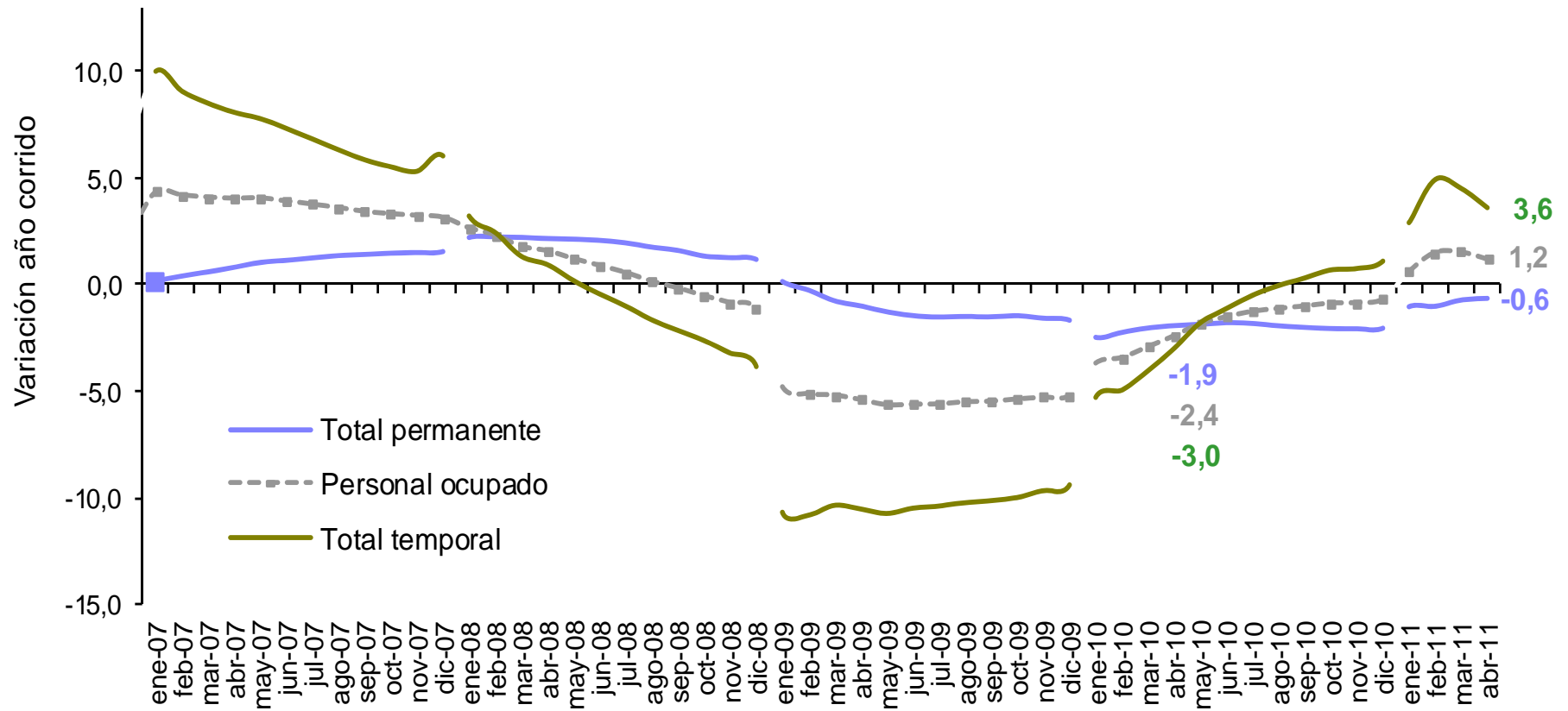

Fuente: DANE- MMM

Muestra Mensual Manufacturera Dinámica Variables principales

12 meses

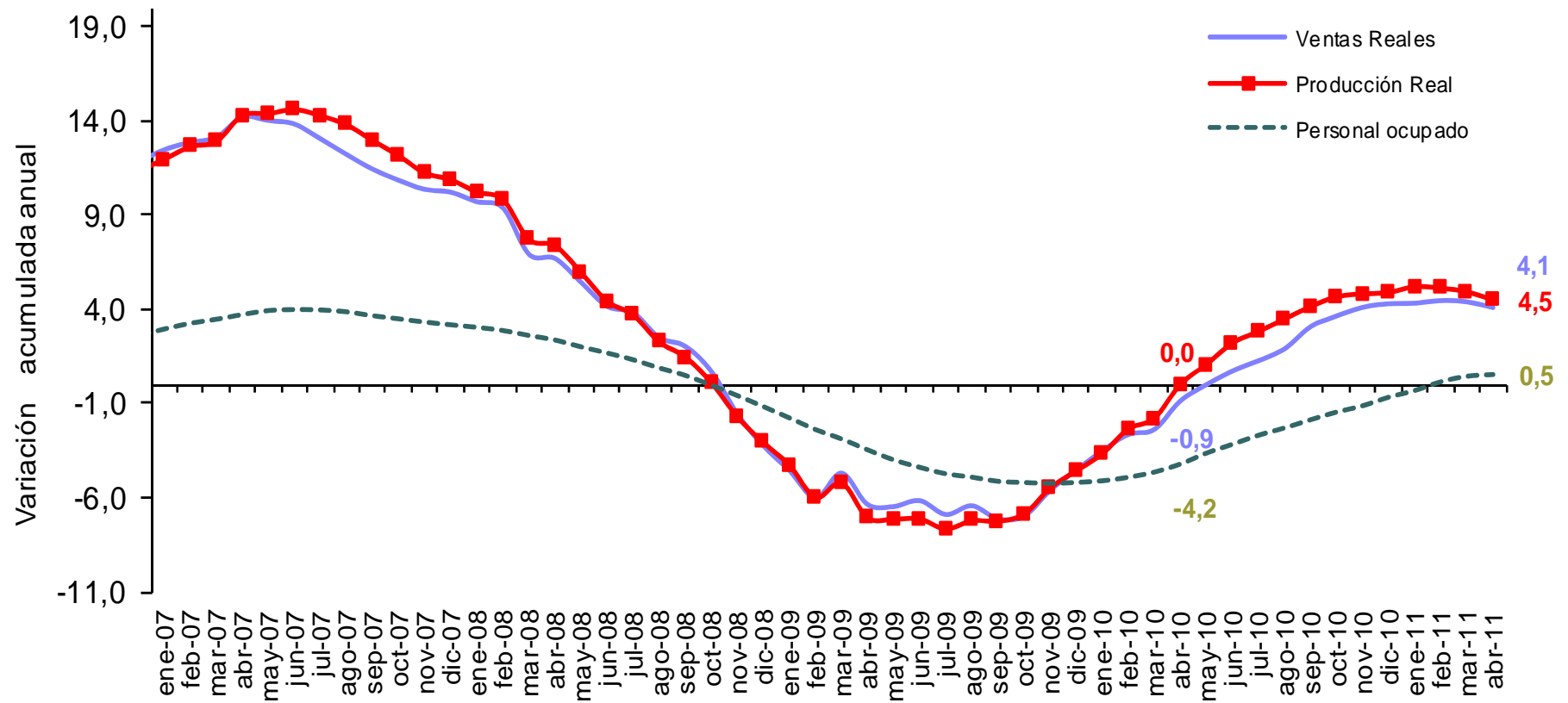

Para tomar decisiones



MUESTRA TRIMESTRAL MANUFACTURERA POR REGIONES

Variación anual del trimestre

Producción, ventas y personal ocupado

2006 - 2011 (I Trimestre)

Bogotá

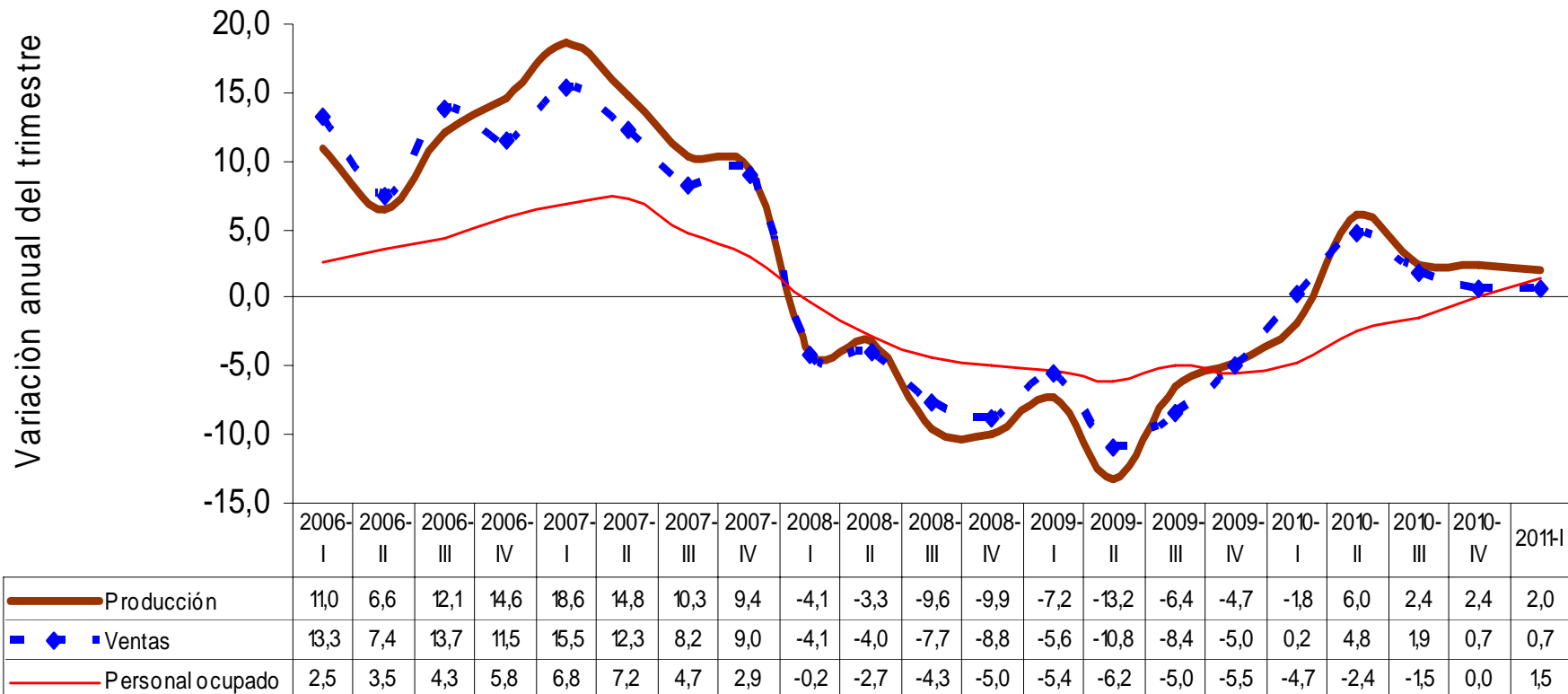

Variación anual del trimestre

Producción, ventas y personal ocupado

2007 (IV Trimestre - 2011 (I Trimestre)

Medellín – área metropolitana

Variación anual del trimestre

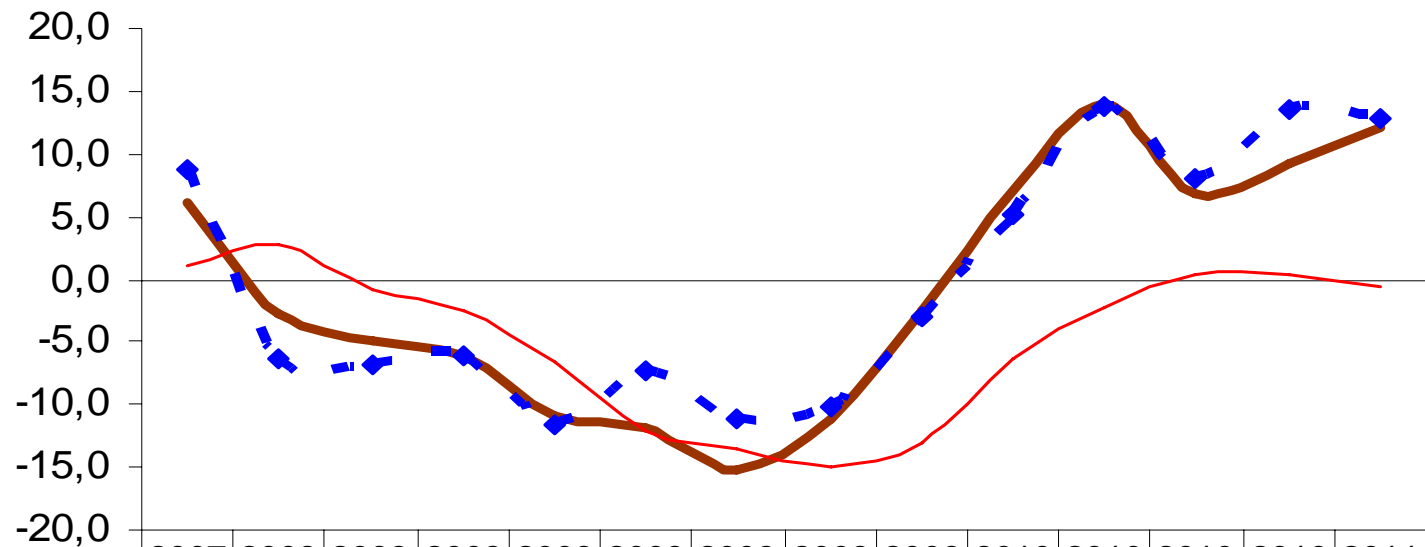

	2007-IV	2008-I	2008-II	2008-III	2008-IV	2009-I	2009-II	2009-III	2009-IV	2010-I	2010-II	2010-III	2010-IV	2011-I
— Producción	6,1	-2,9	-4,9	-6,1	-10,9	-11,9	-15,3	-11,2	-2,6	7,0	14,1	6,9	9,3	12,2
■ ◆ Ventas	8,8	-6,4	-6,8	-6,2	-11,5	-7,3	-11,1	-10,1	-3,0	5,2	13,8	7,9	13,6	12,8
— Personal ocupado	1,1	2,8	-0,9	-2,6	-6,6	-12,2	-13,5	-15,1	-13,0	-6,3	-2,3	0,4	0,4	-0,5

Variación anual del trimestre

Producción, ventas y personal ocupado

2007 (IV Trimestre) - 2011 (I Trimestre)

Cali, Yumbo, Jamundí y Palmira

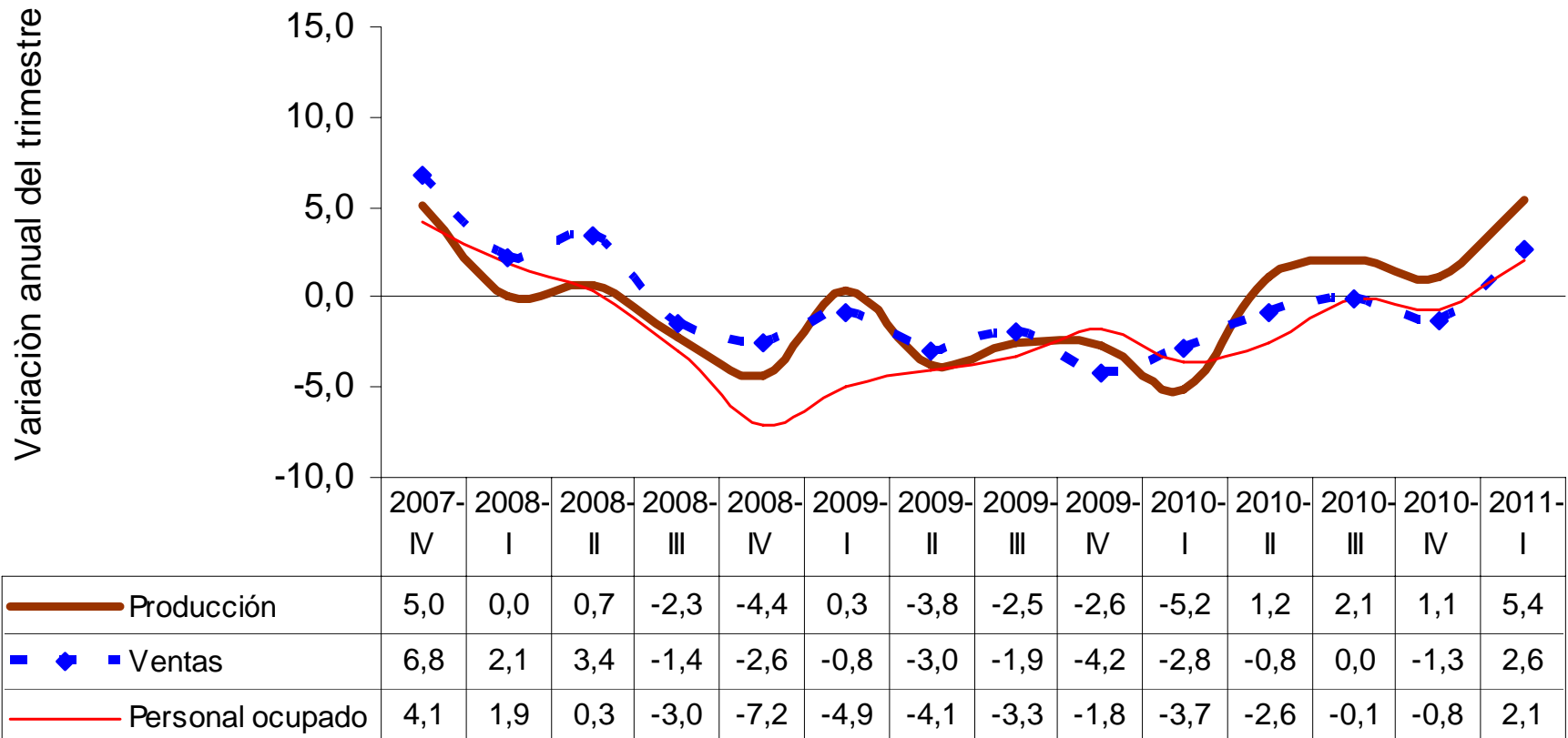

Variación anual del trimestre

Producción, ventas y personal ocupado

2007 (IV Trimestre) - 2011 (I Trimestre)

Barranquilla, Soledad, Cartagena, Malambo y Santa Marta

Variación anual del trimestre

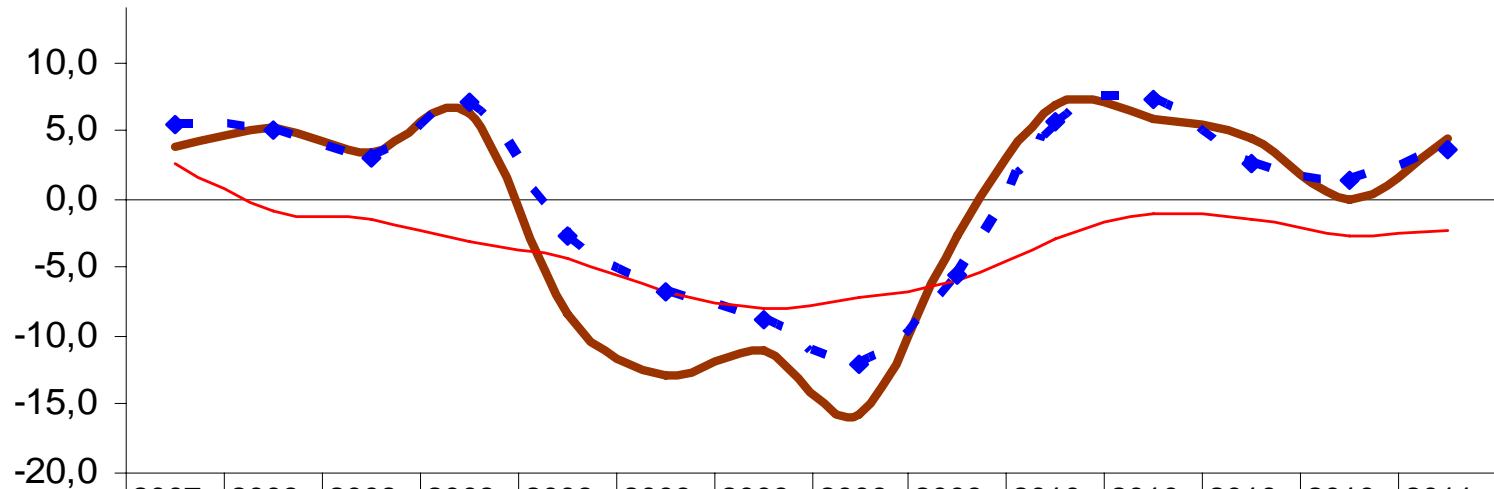

	2007-IV	2008-I	2008-II	2008-III	2008-IV	2009-I	2009-II	2009-III	2009-IV	2010-I	2010-II	2010-III	2010-IV	2011-I
— Producción	3,8	5,2	3,4	6,2	-8,4	-12,8	-11,0	-15,7	-2,6	6,9	5,9	4,5	-0,1	4,4
- ◆ - Ventas	5,5	5,0	3,0	7,1	-2,8	-6,8	-8,8	-12,1	-5,6	5,7	7,2	2,6	1,4	3,6
— Personal ocupado	2,6	-0,9	-1,6	-3,1	-4,3	-6,7	-8,0	-7,1	-6,0	-2,8	-1,2	-1,4	-2,7	-2,4

Variación anual del trimestre

Producción, ventas y personal ocupado

2007 (IV Trimestre) - 2011 (I Trimestre)

Eje Cafetero

Variación anual del trimestre

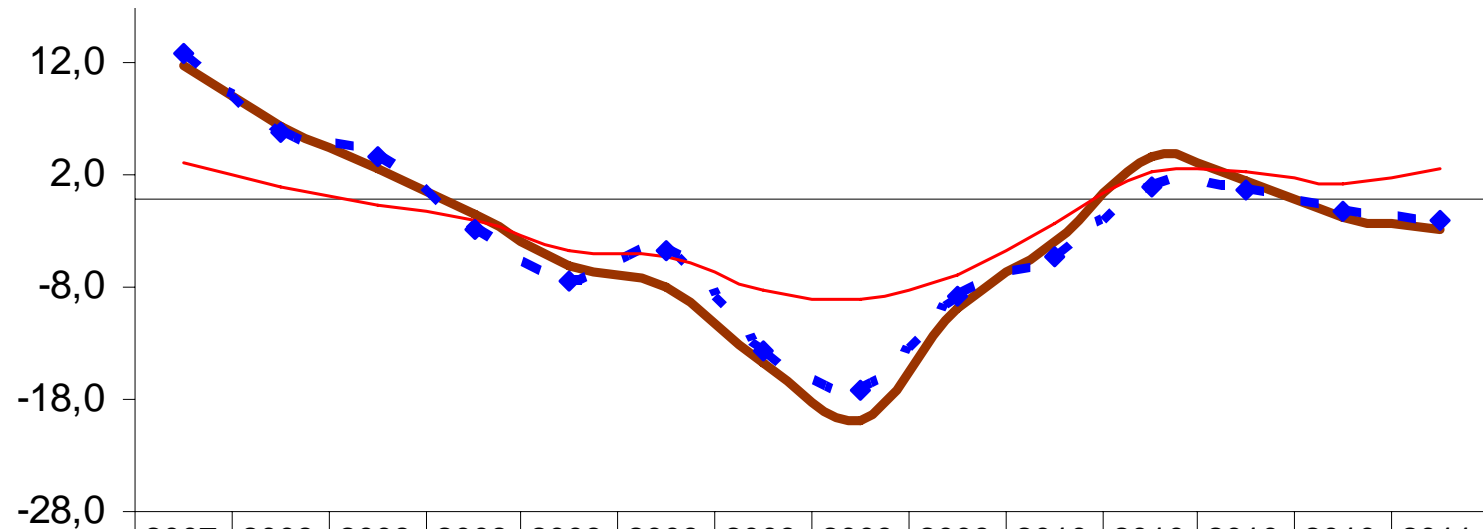

	2007-IV	2008-I	2008-II	2008-III	2008-IV	2009-I	2009-II	2009-III	2009-IV	2010-I	2010-II	2010-III	2010-IV	2011-I
— Producción	11,7	6,5	2,6	-1,4	-6,1	-7,8	-14,8	-19,9	-9,9	-3,9	3,8	1,4	-1,8	-2,9
■ ◆ ■ Ventas	12,8	5,8	3,7	-2,8	-7,5	-4,6	-13,6	-17,1	-8,9	-5,1	1,0	0,6	-1,2	-1,9
— Personal ocupado	3,2	1,1	-0,7	-1,9	-4,7	-5,3	-8,3	-8,9	-6,8	-2,2	2,4	2,4	1,3	2,8

Variación anual del trimestre

Producción, ventas y personal ocupado

2007 (IV Trimestre) - 2011 (I Trimestre)

Santanderes

Variación anual del trimestre

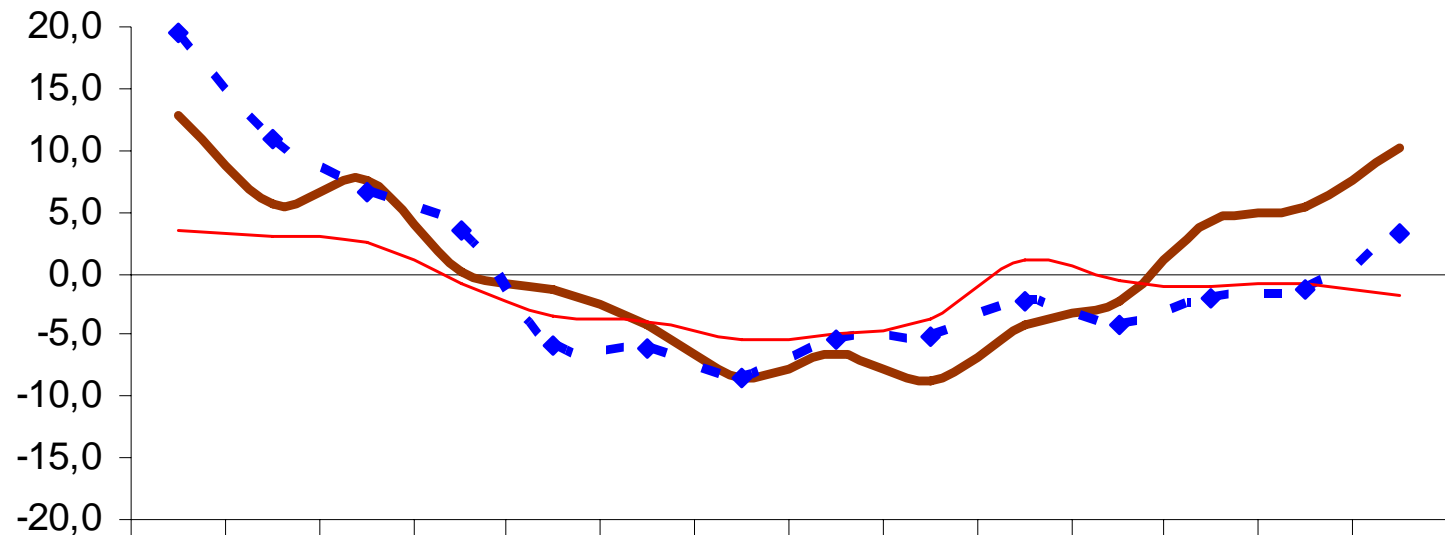

	2007-IV	2008-I	2008-II	2008-III	2008-IV	2009-I	2009-II	2009-III	2009-IV	2010-I	2010-II	2010-III	2010-IV	2011-I
— Producción	12,9	5,6	7,5	0,1	-1,4	-4,2	-8,6	-6,6	-8,8	-4,3	-2,4	4,3	5,3	10,1
- ◆ - Ventas	19,6	10,8	6,5	3,4	-5,8	-6,0	-8,6	-5,3	-5,1	-2,3	-4,3	-2,0	-1,3	3,3
— Personal ocupado	3,5	3,0	2,4	-0,8	-3,4	-4,0	-5,4	-4,8	-3,8	1,0	-0,7	-1,1	-0,8	-1,7

Para tomar decisiones



MUESTRA MENSUAL DE COMERCIO AL POR MENOR

Dinámica Ventas Reales y Personal Ocupado Anual (2007 – 2011)





Ventas reales CIU (variación anual)

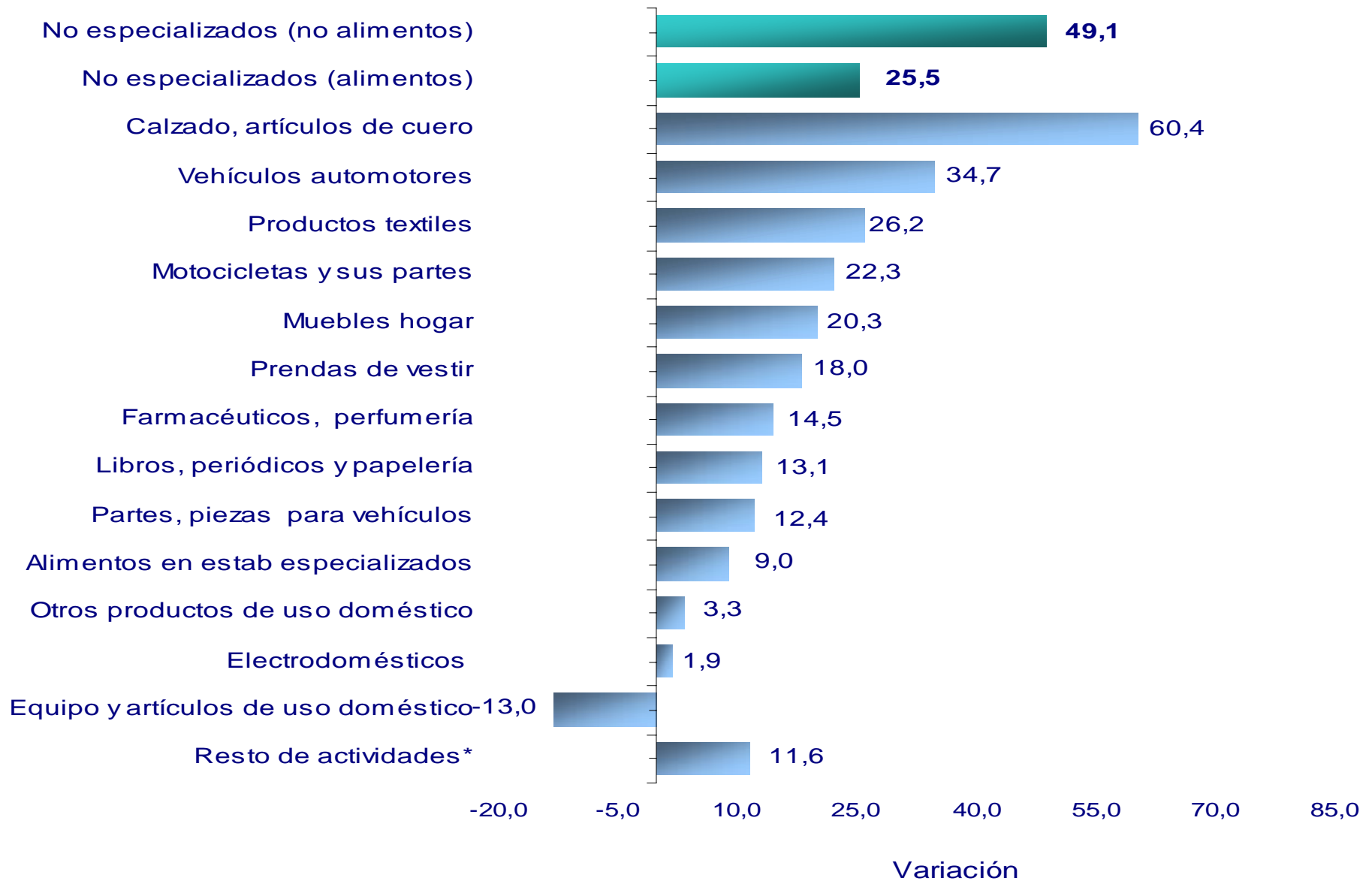

Variación Año corrido Ventas y Personal Ocupado

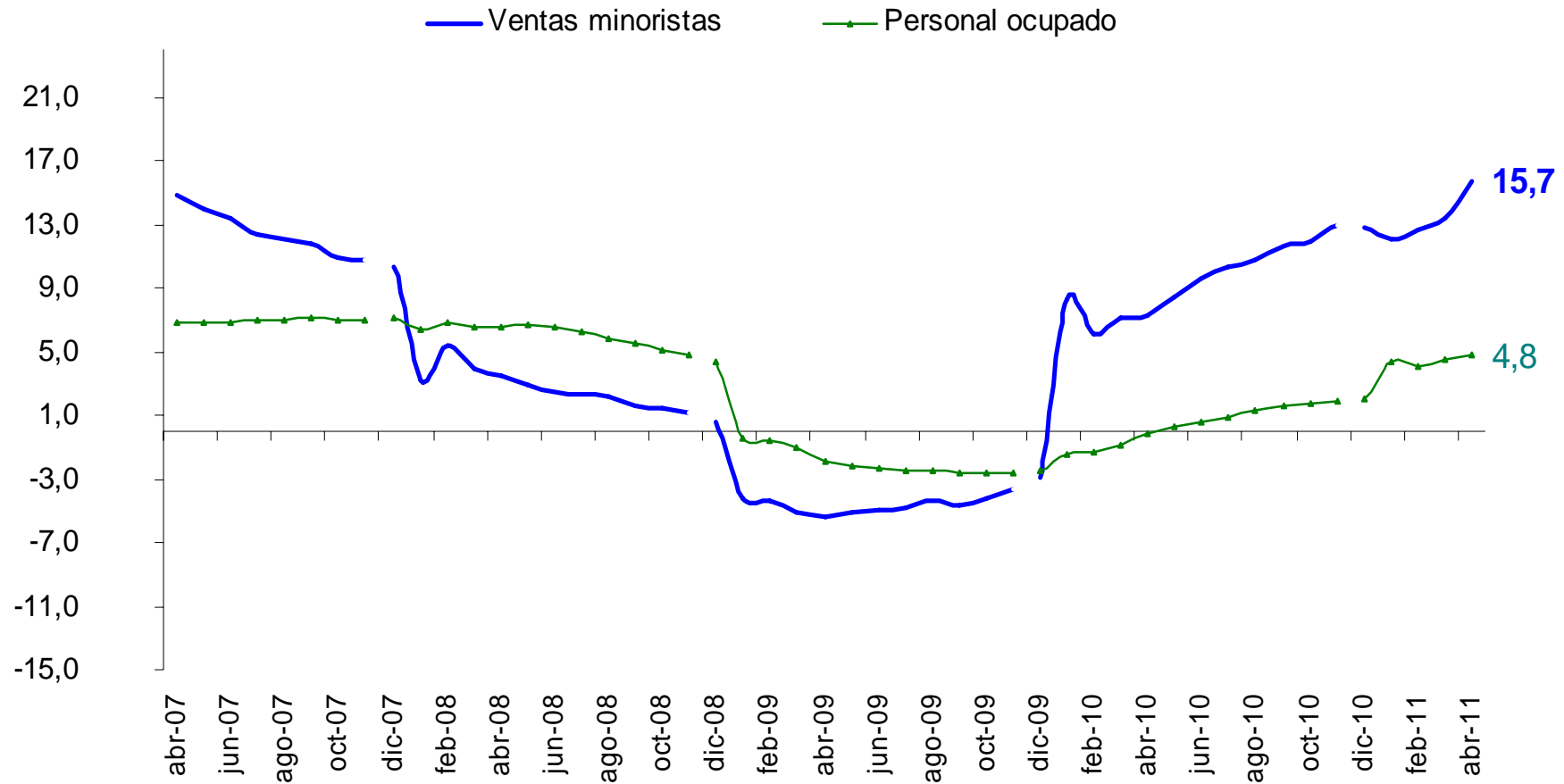

Ventas reales CIU (variación año corrido)

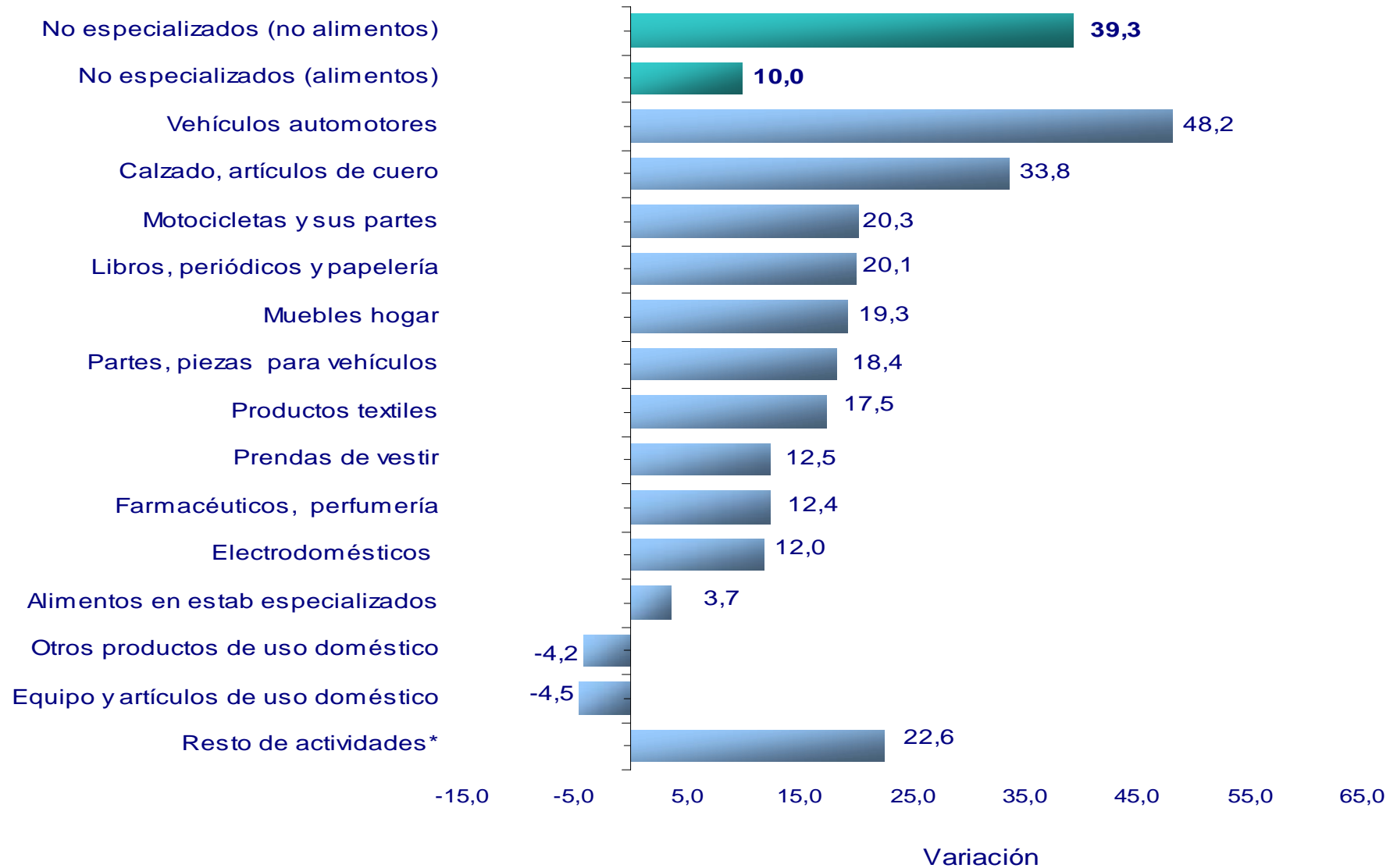

Dinámica Ventas Reales y Personal Ocupado Doce meses (2007 - 2011)

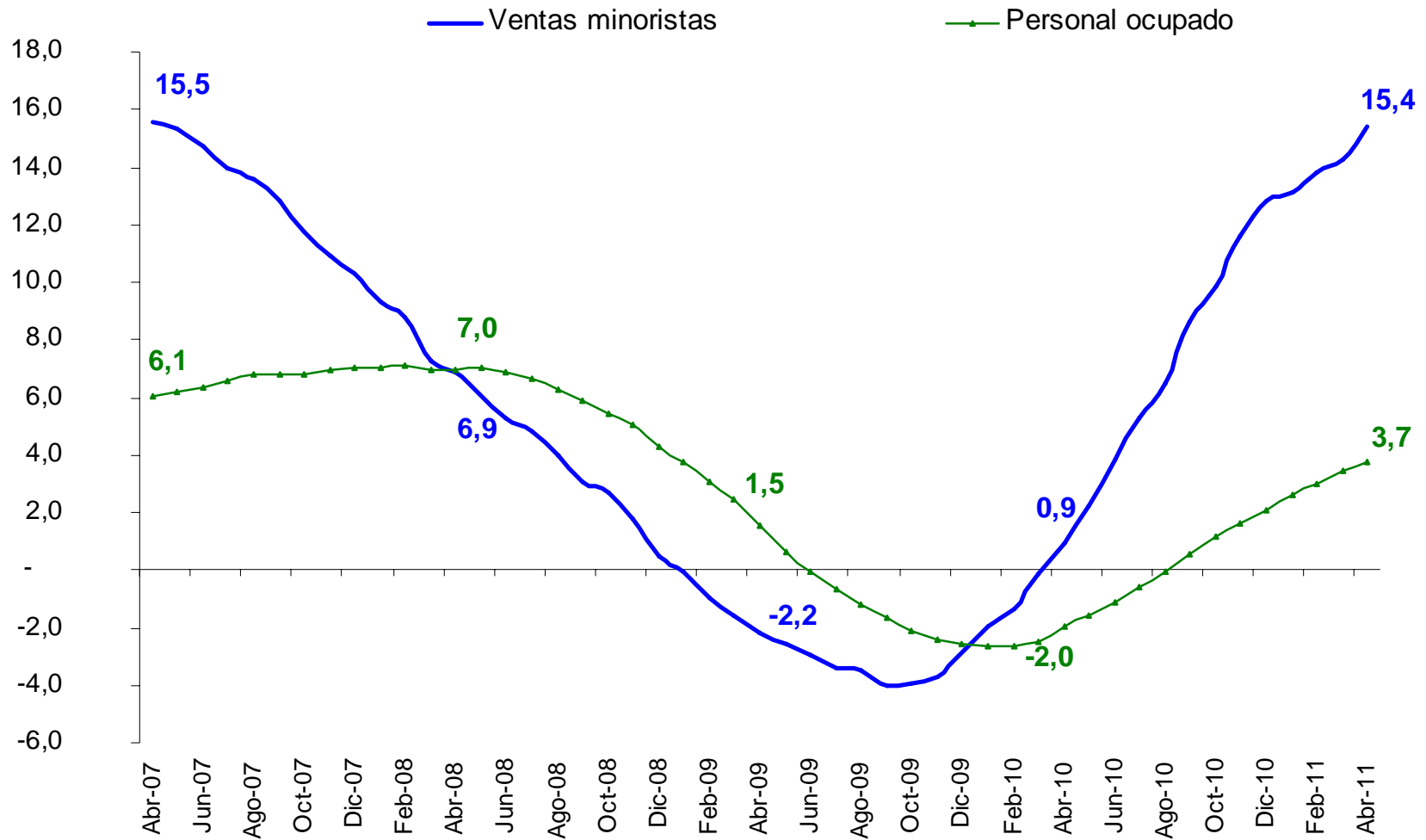

Ventas reales CIU (variación doce meses)

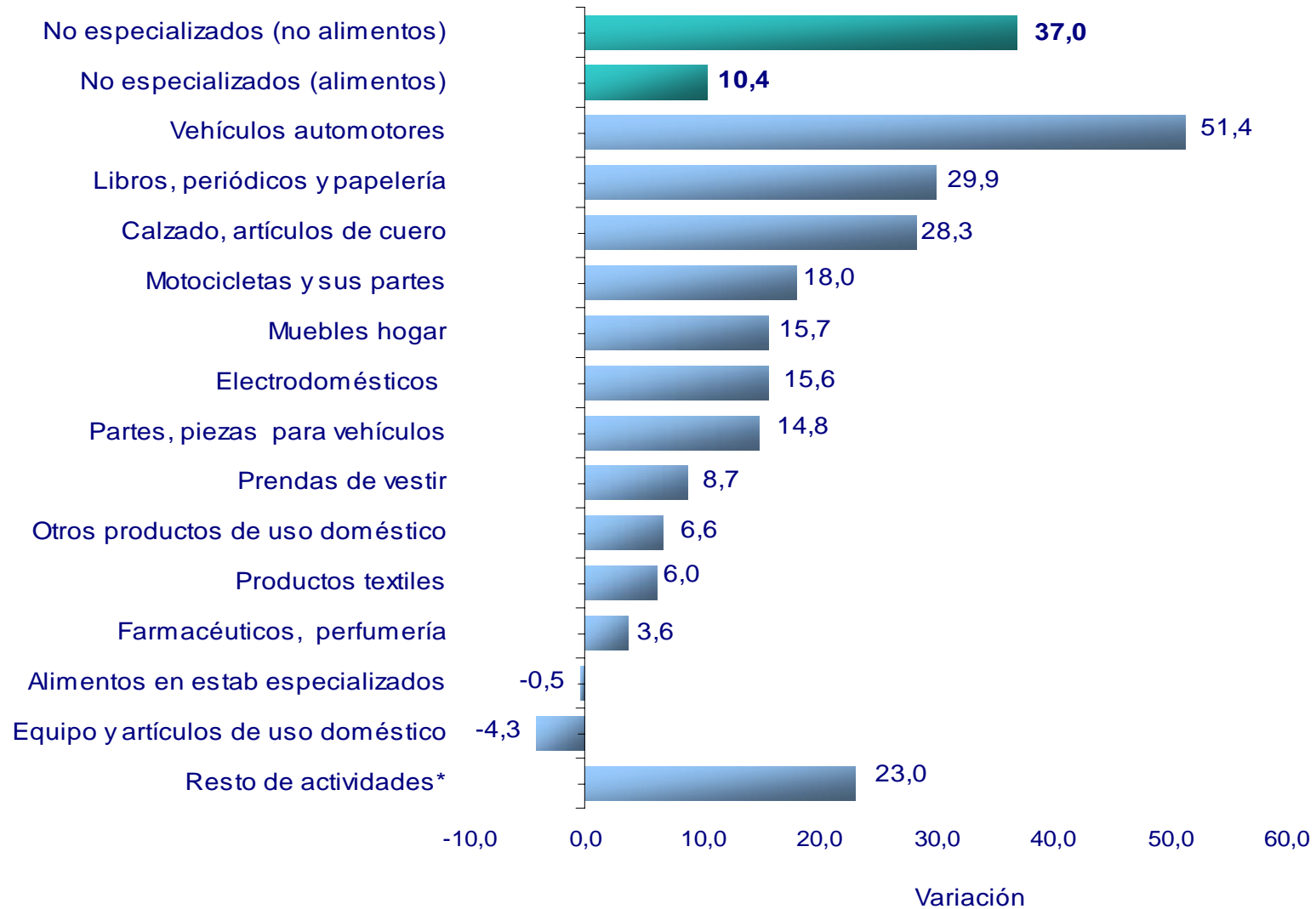

GRANDES ALMACENES, HIPERMERCADOS Y COMERCIO DE VEHÍCULOS



Evolución Anual Ventas Reales y Personal Ocupado Total nacional (2007 - 2011)

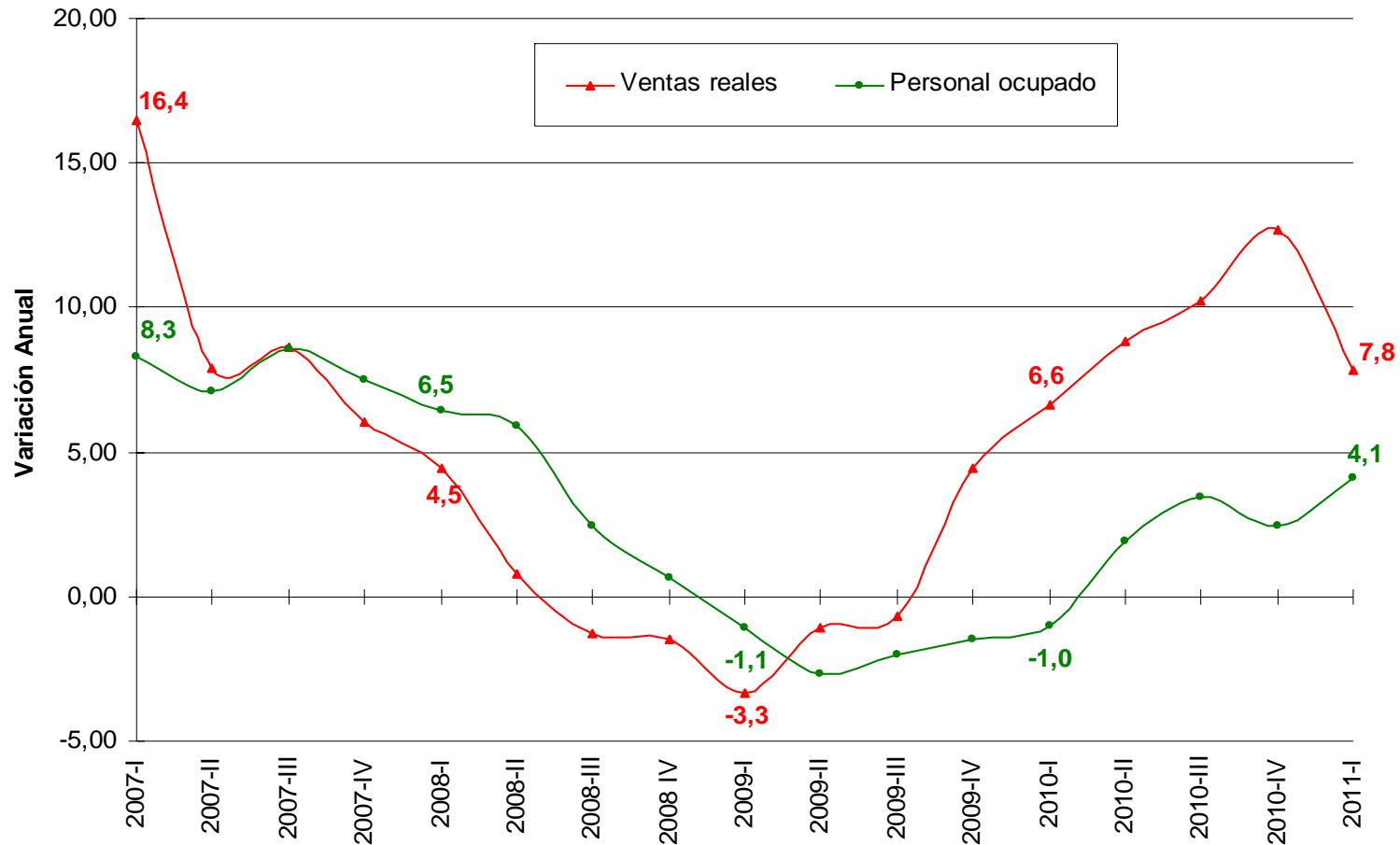

Ventas Reales - Variación Anual (2011/2010)

Líneas de Mercancías

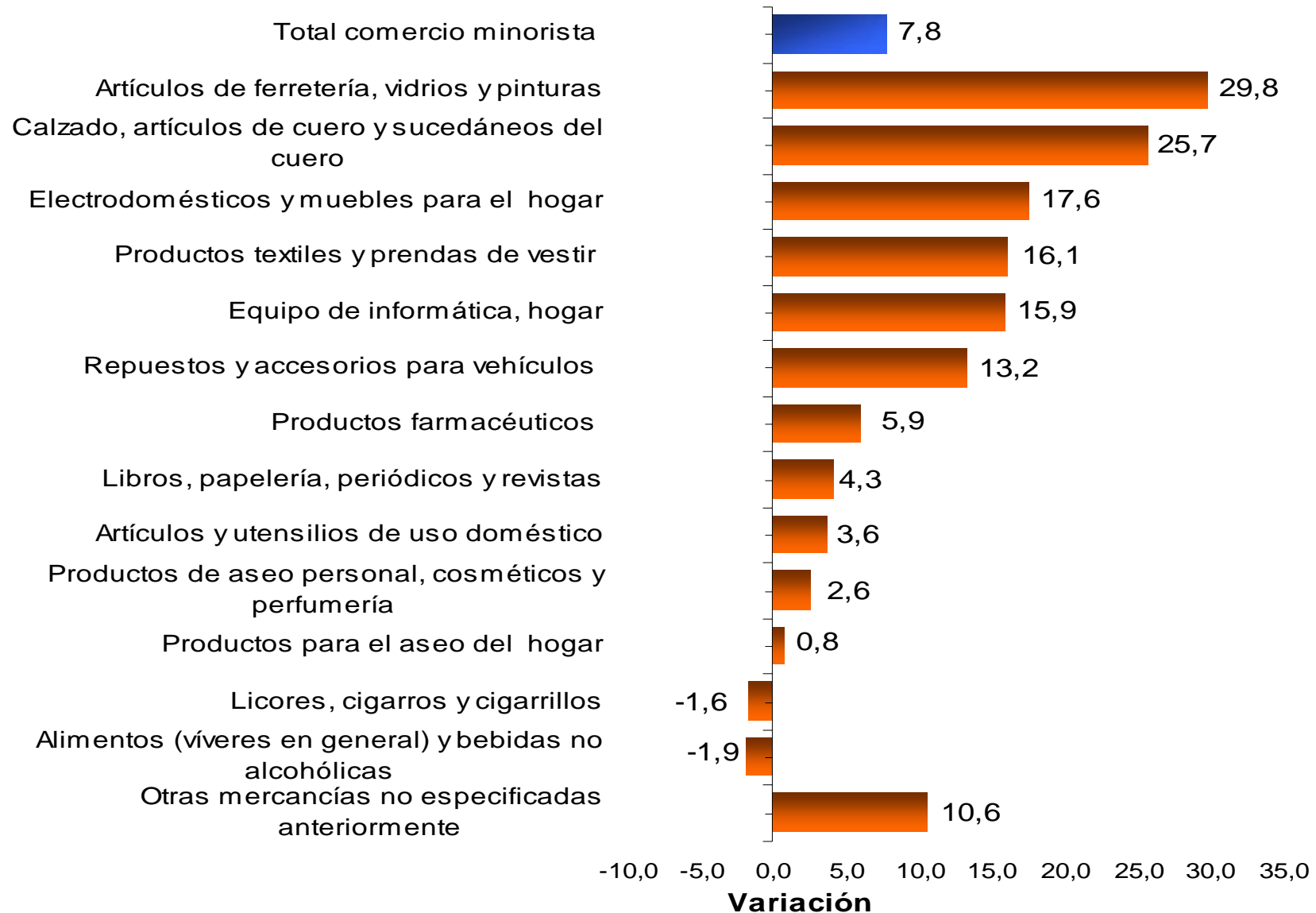

Variación Anual del Personal Ocupado I Trimestre (2011/2010)

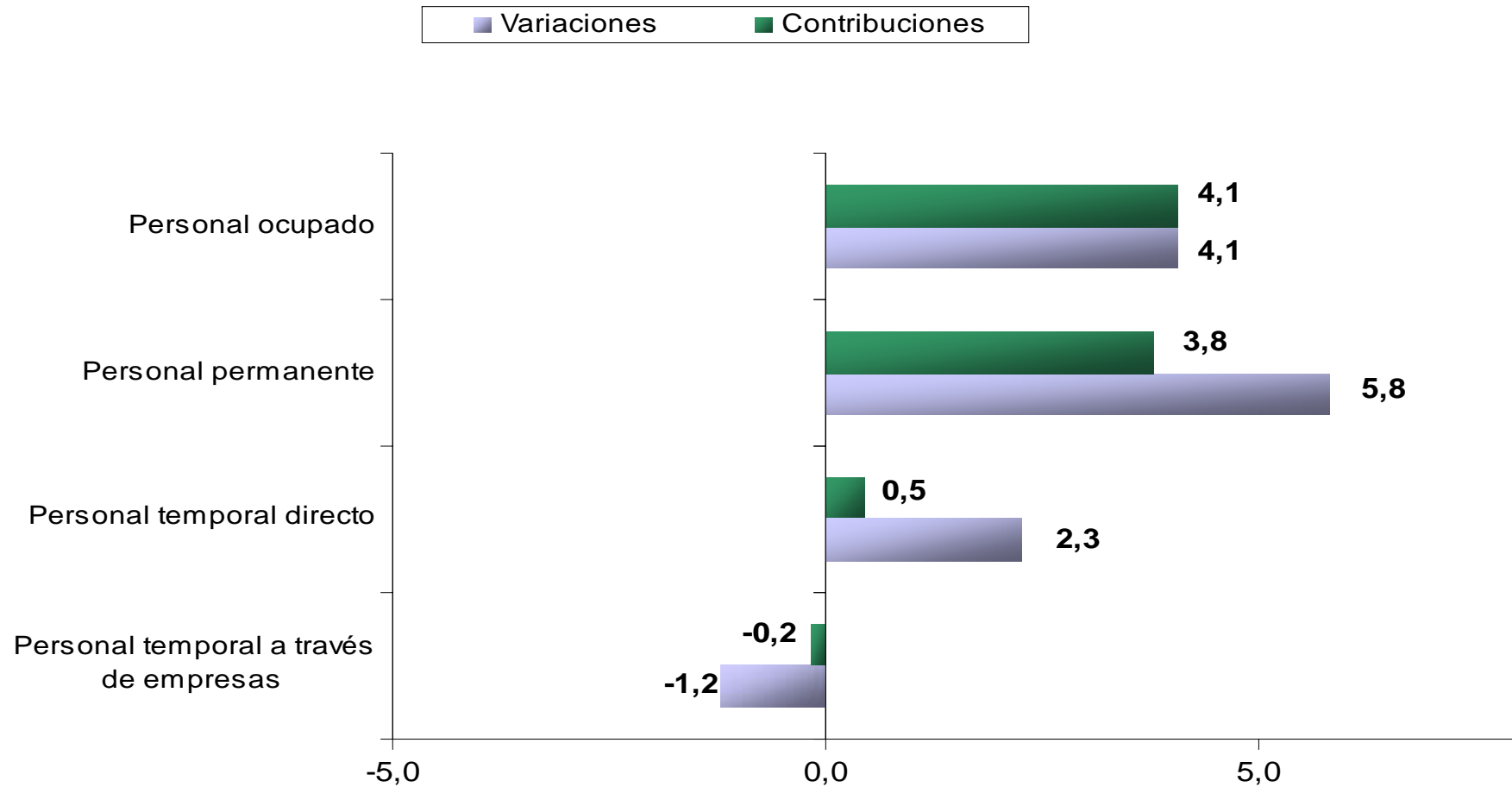



Evolución Doce Meses Ventas y Personal Ocupado en Grandes Almacenes e Hipermercados Minoristas Total nacional (2007 - 2011)

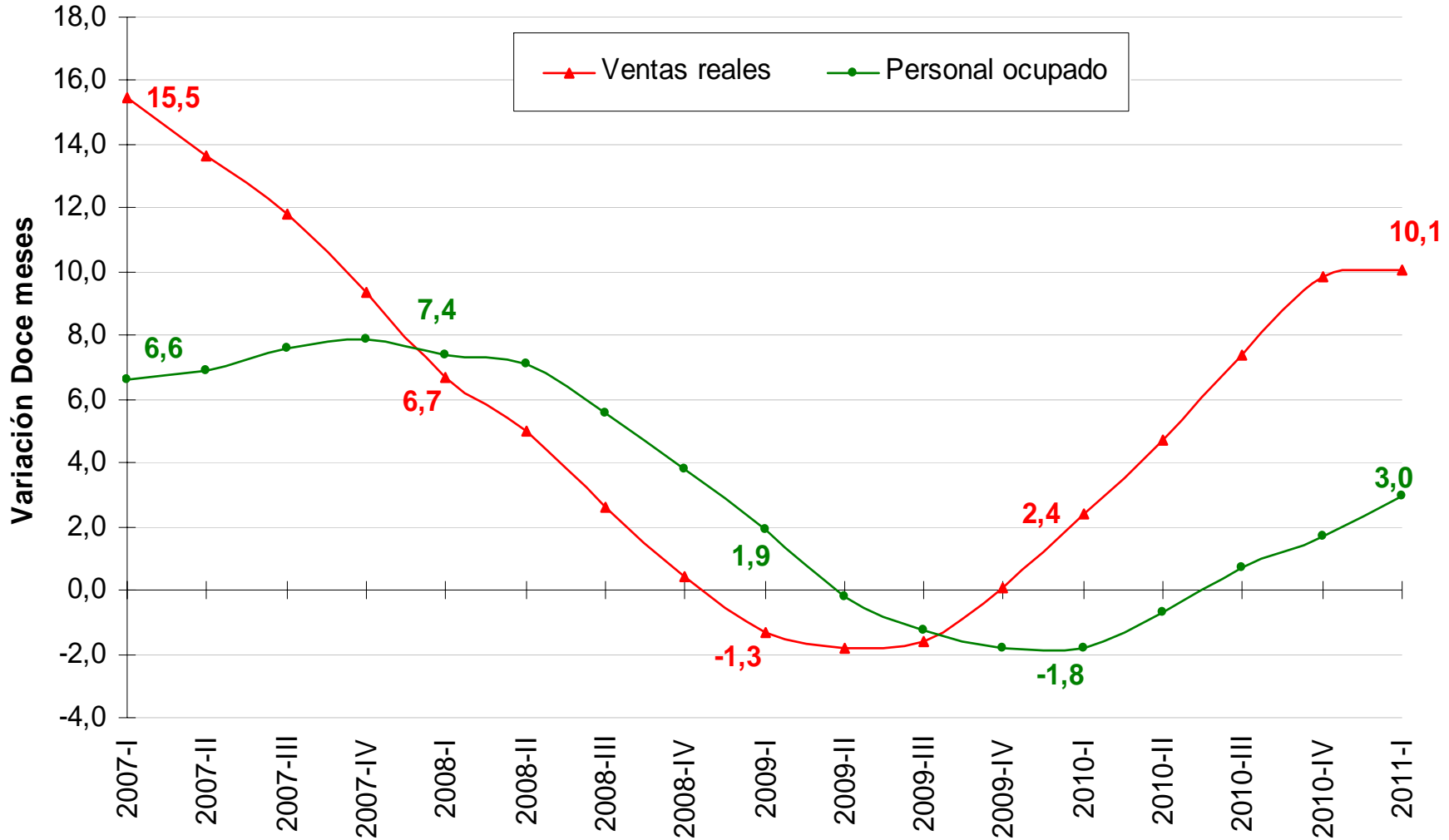

Variación Ventas Doce meses (2011/2010) Líneas de Mercancías



Contribución y Variación Doce Meses Personal Ocupado II - I Trimestre (2011/2010)

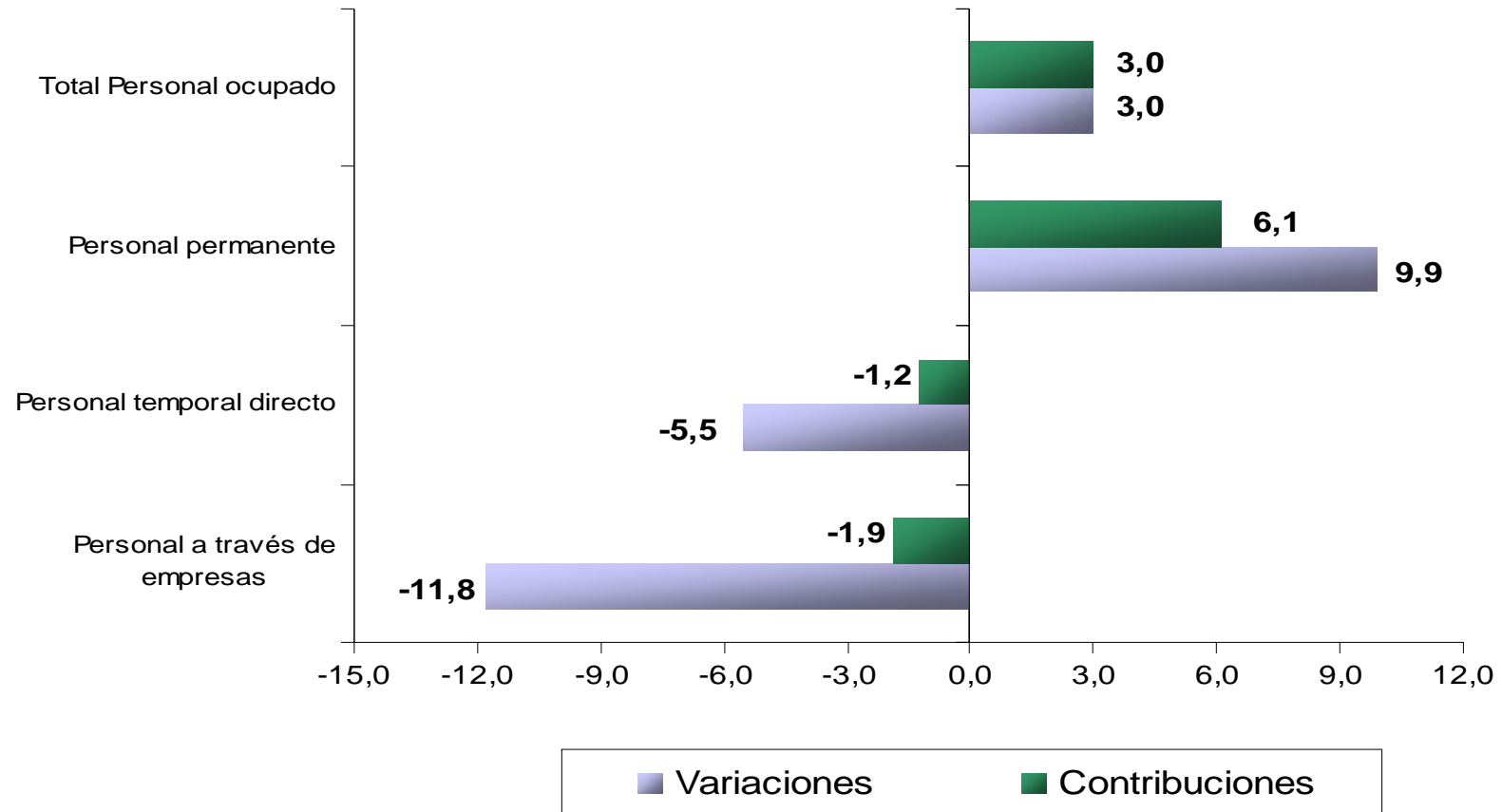

Para tomar decisiones



VEHÍCULOS

Variación Anual Número de Vehículos Automotores Vendidos, según origen (2007 - 2011)

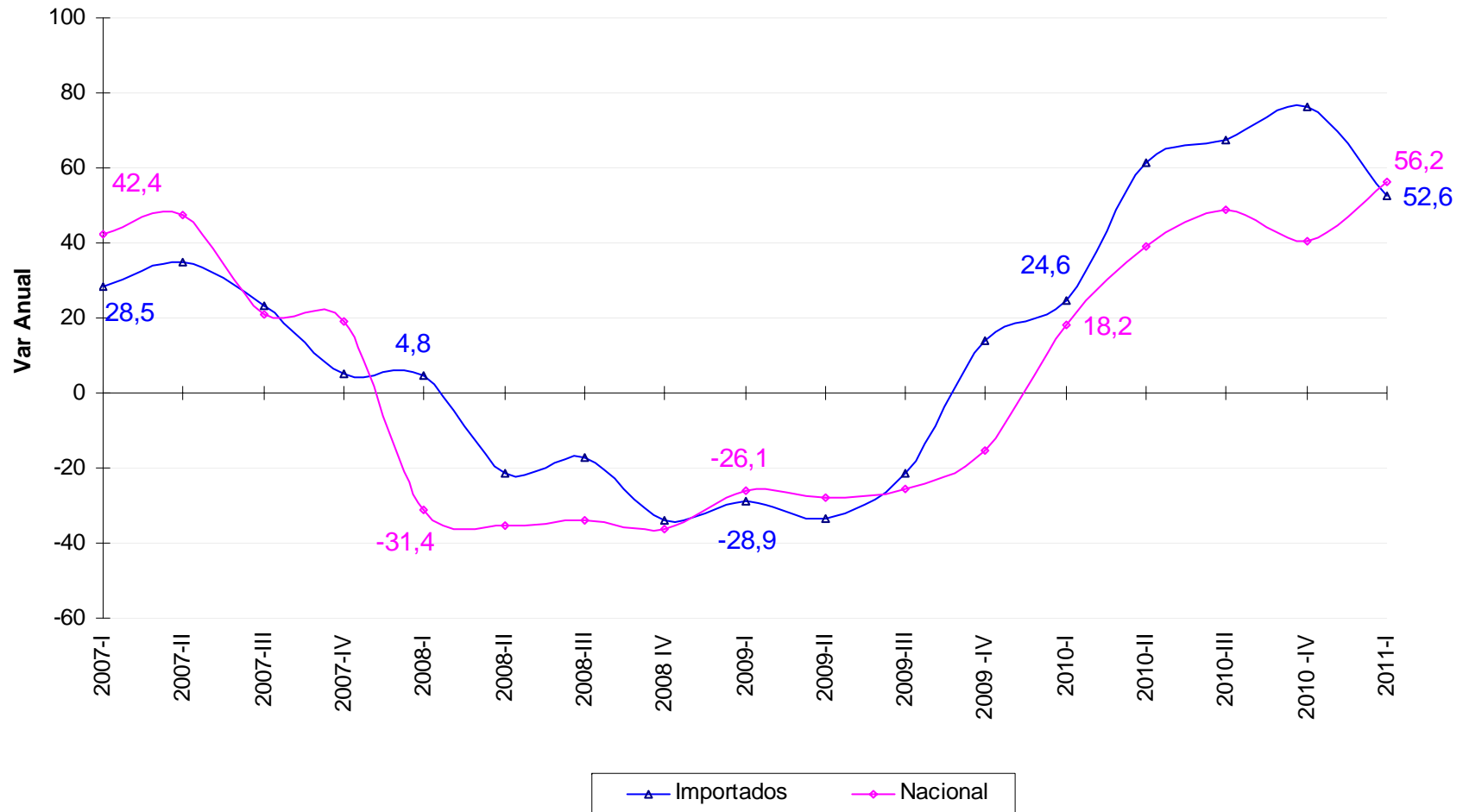



Variación Doce Meses, Número de Vehículos Automotores vendidos, según origen (2007 - 2011)

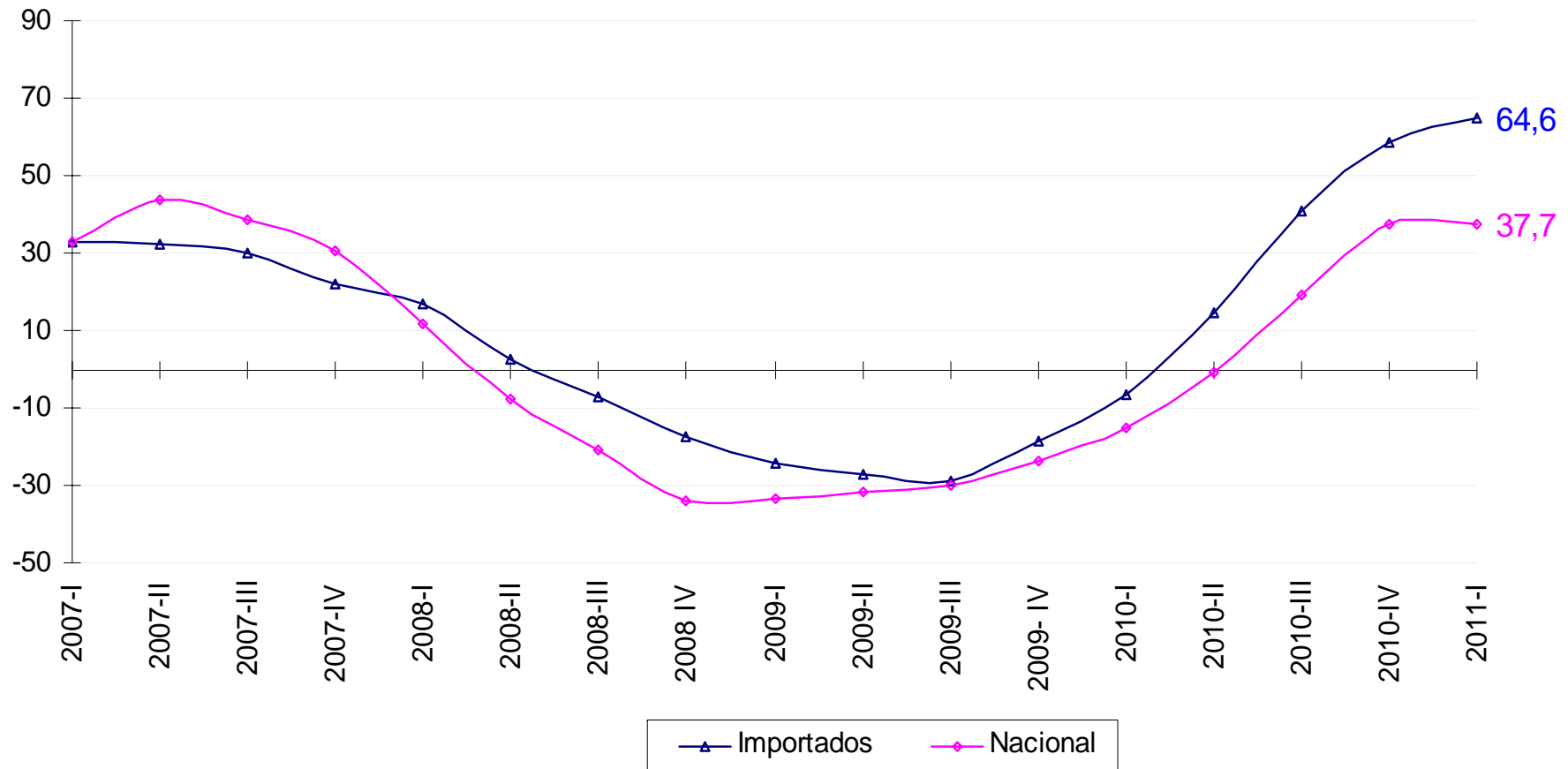



Variación Anual, Ventas de Vehículos Automotores, según origen (I trimestre 2011)

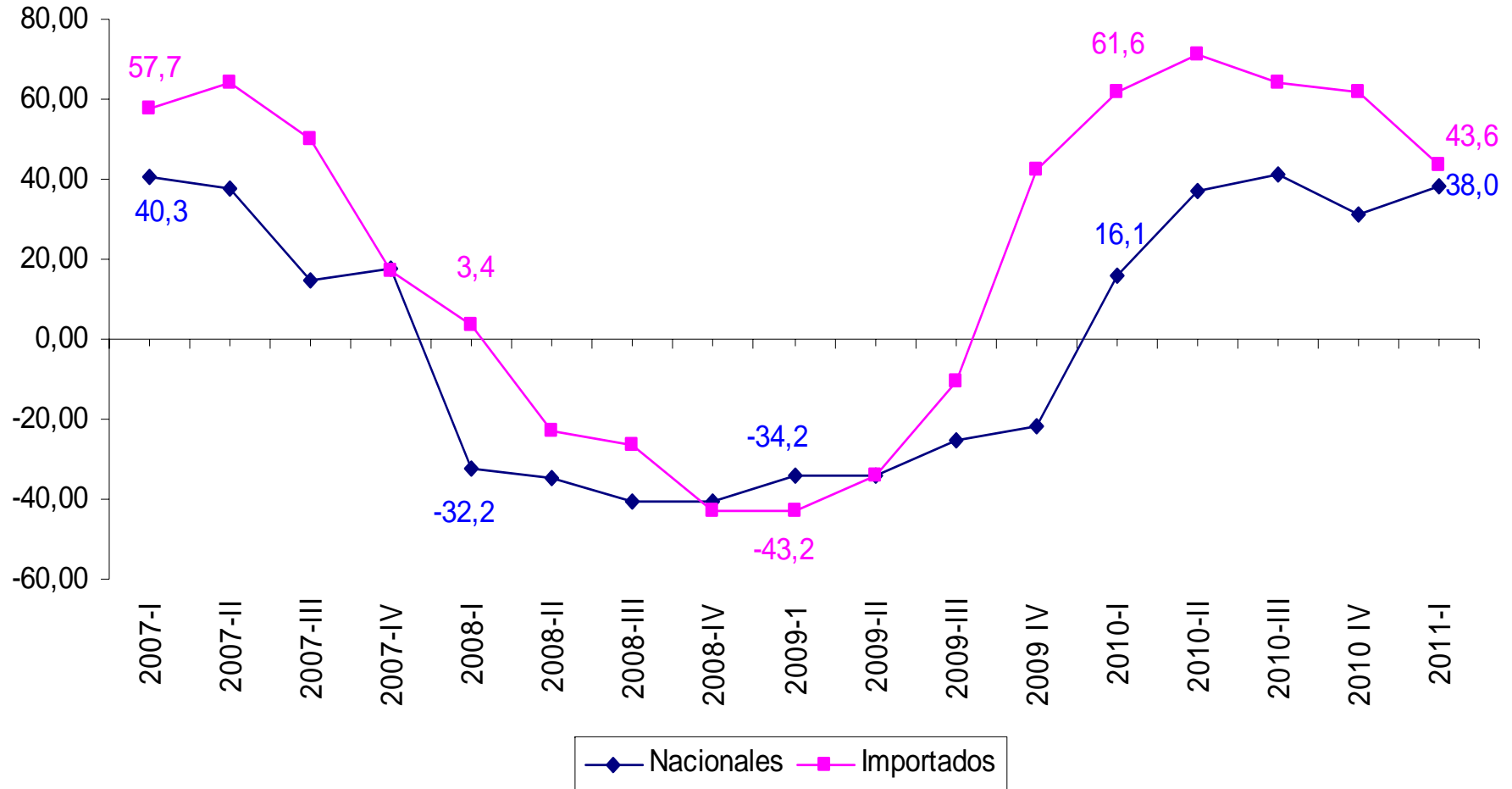



Variación Doce Meses, Ventas de Vehículos Automotores, según origen (II - I trimestre 2011/2010)

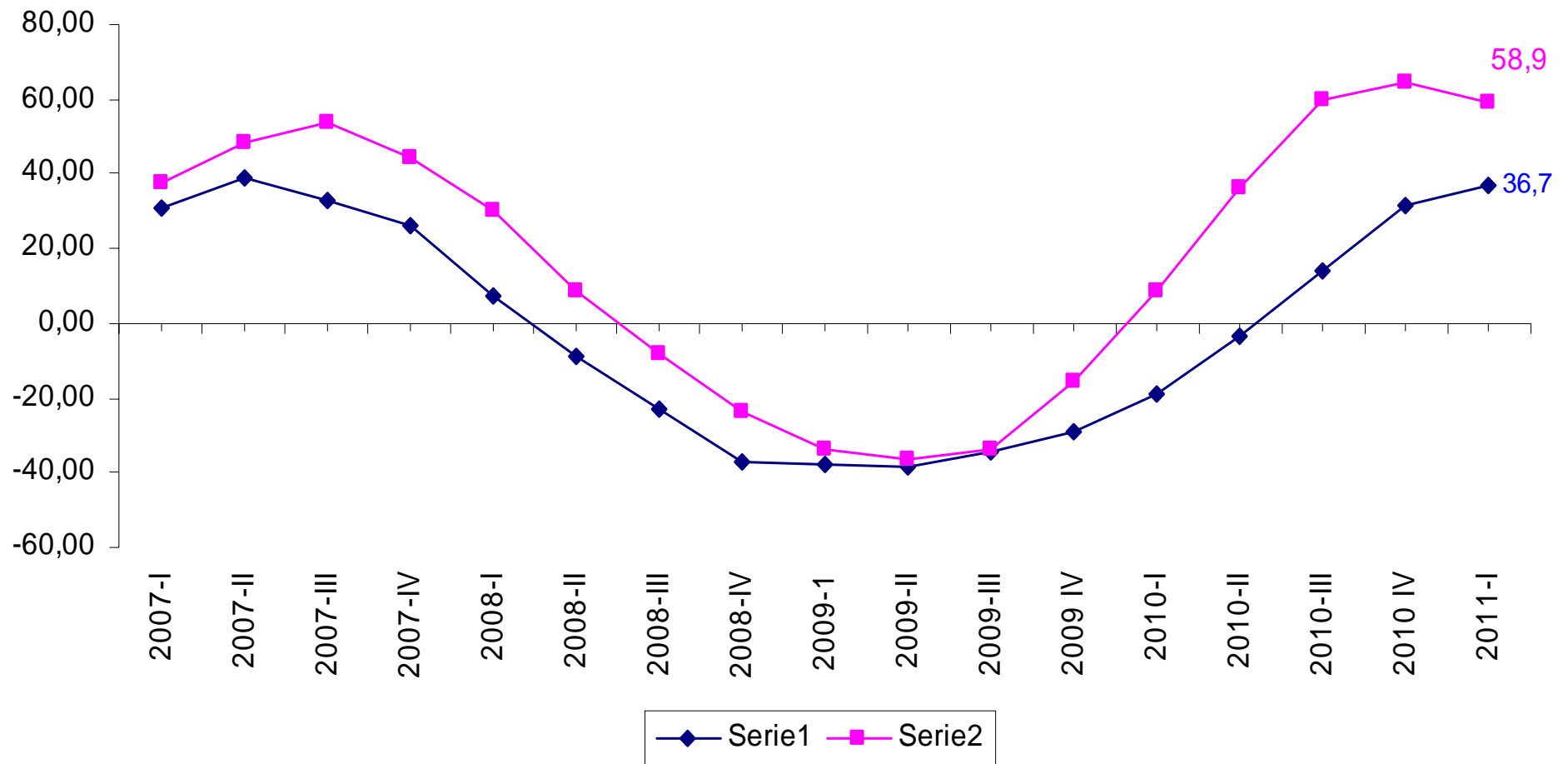

Para tomar decisiones



SERVICIOS

Para tomar decisiones



MUESTRA MENSUAL DE HOTELES

Variaciones anuales de ingresos reales

Abril 2007 – Abril 2011

%

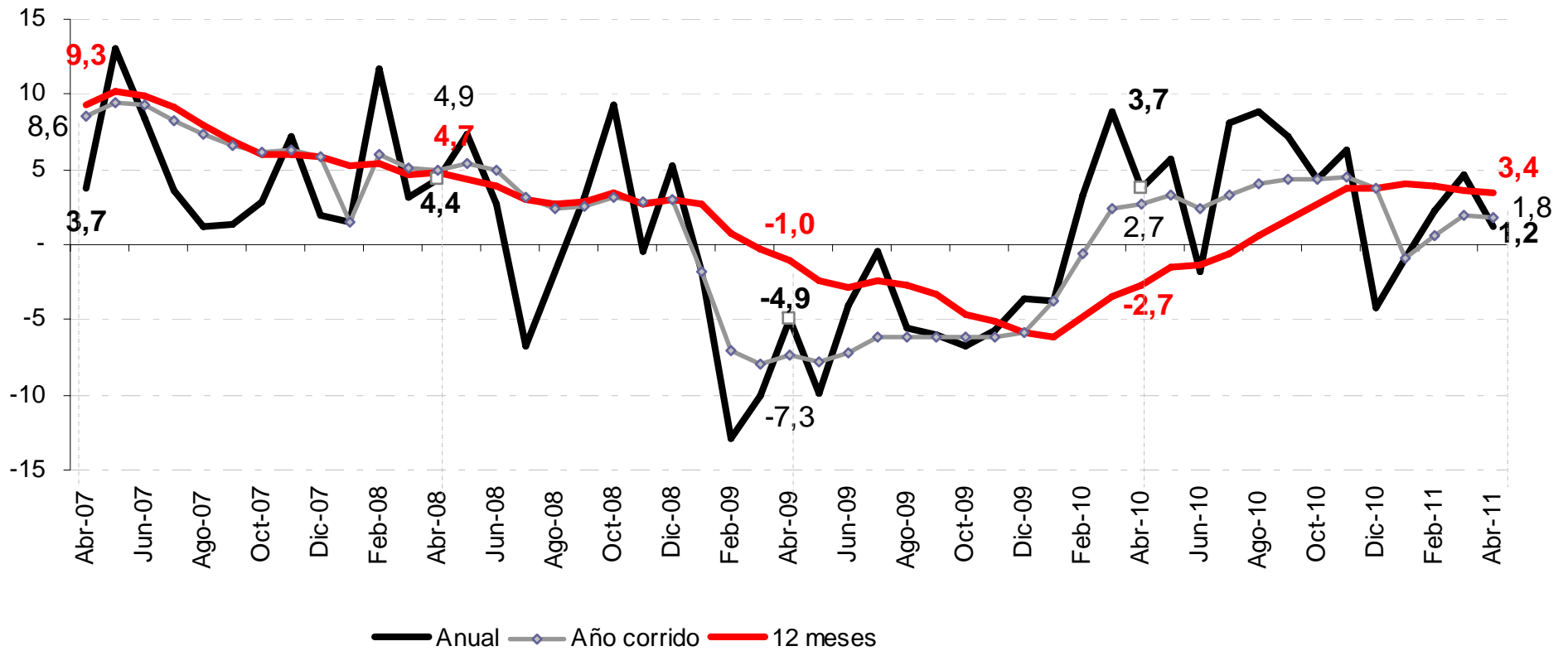



Porcentaje de ocupación por Habitaciones (Fuentes forzosas)

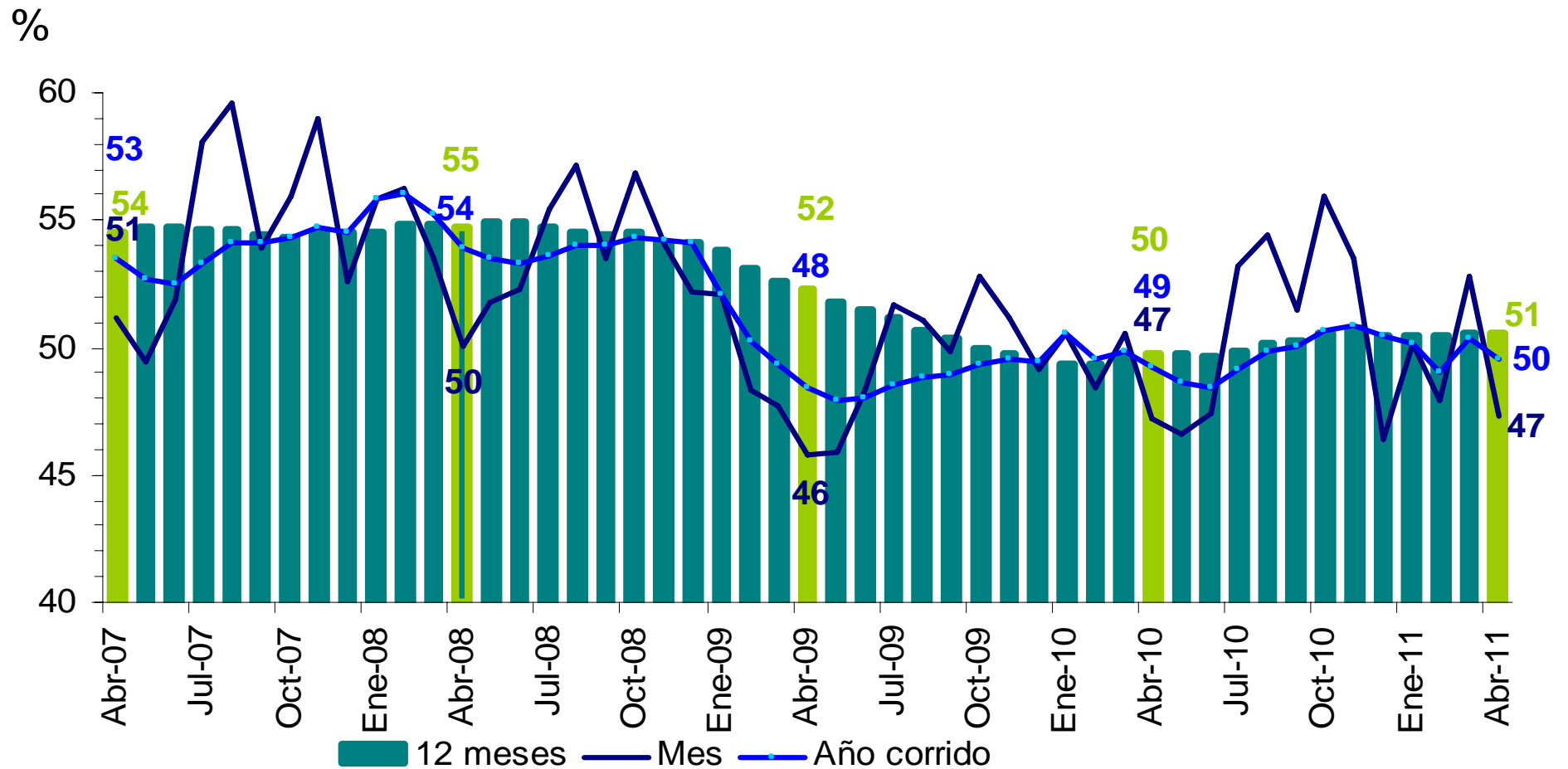

Variaciones anuales de personal ocupado promedio

Abril 2007- Abril 2011

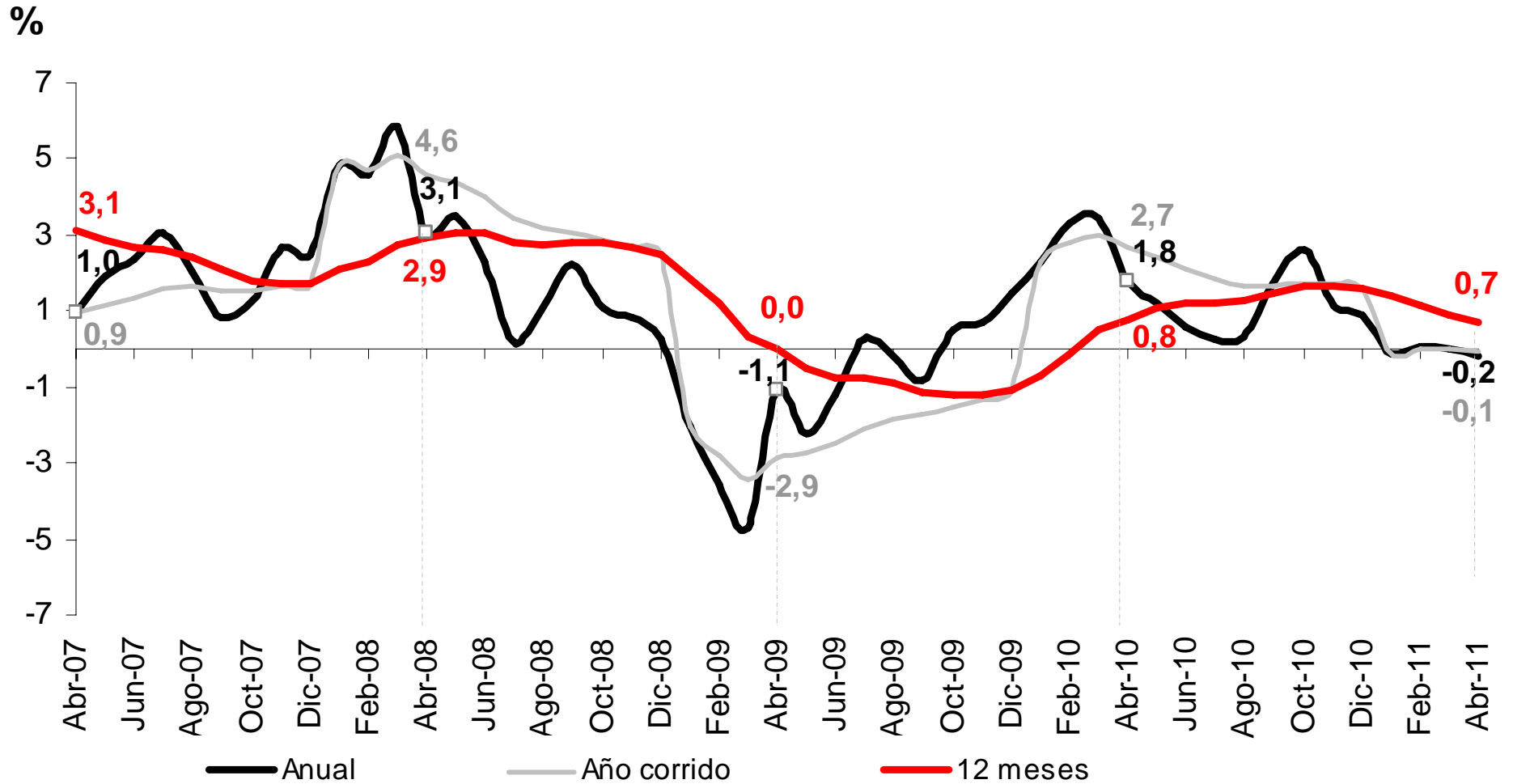

Motivo de viaje Total de huéspedes (Fuentes de Inclusión Forzosa)

Abril 2010-2011

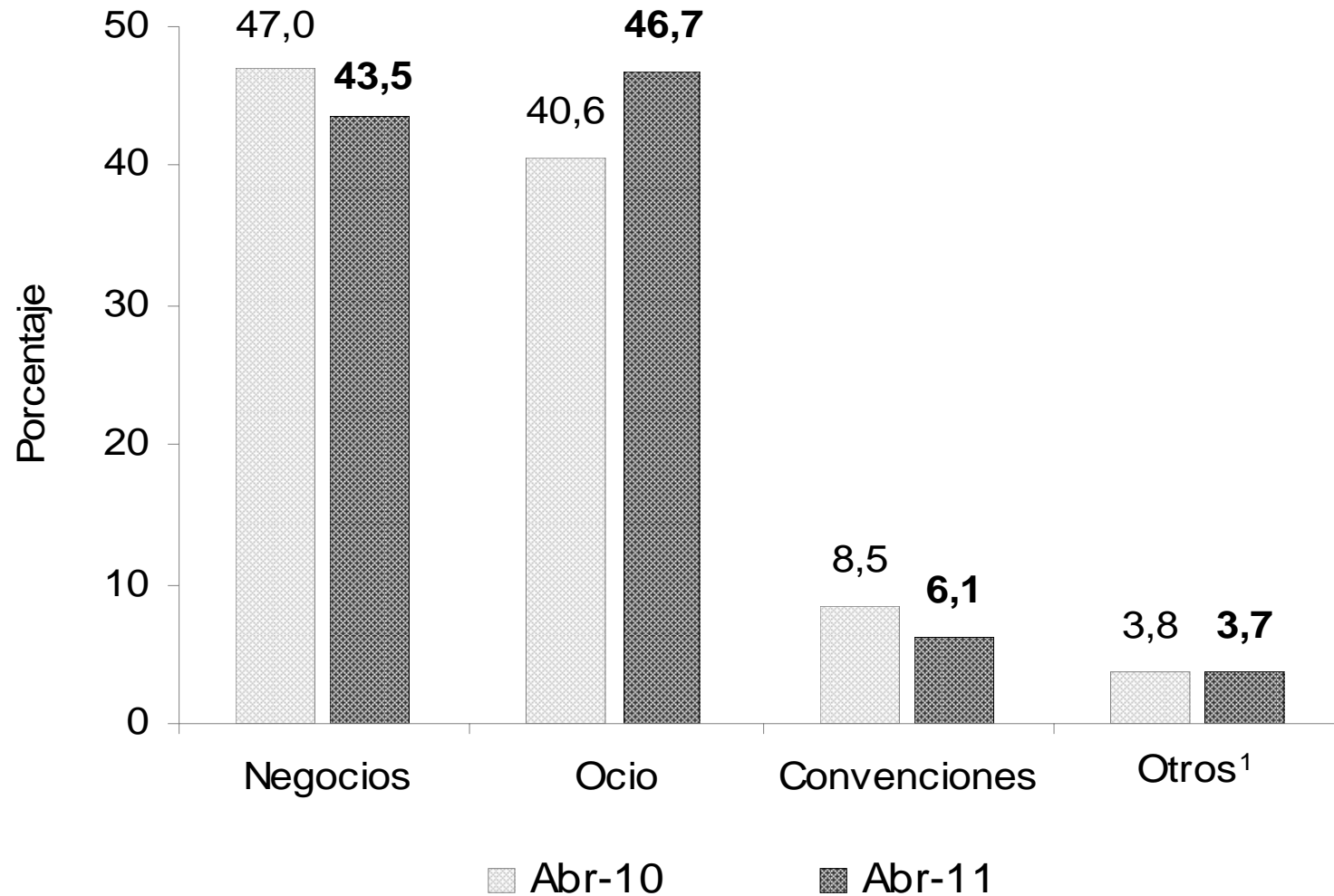

Fuente: DANE, Muestra Mensual de Hoteles
¹Otros: salud, amercos y otros motivos

Para tomar decisiones



MUESTRA TRIMESTRAL DE SERVICIOS

Variaciones Ingresos Nominales

(Trimestre I de 2007 – Trimestre I de 2011)

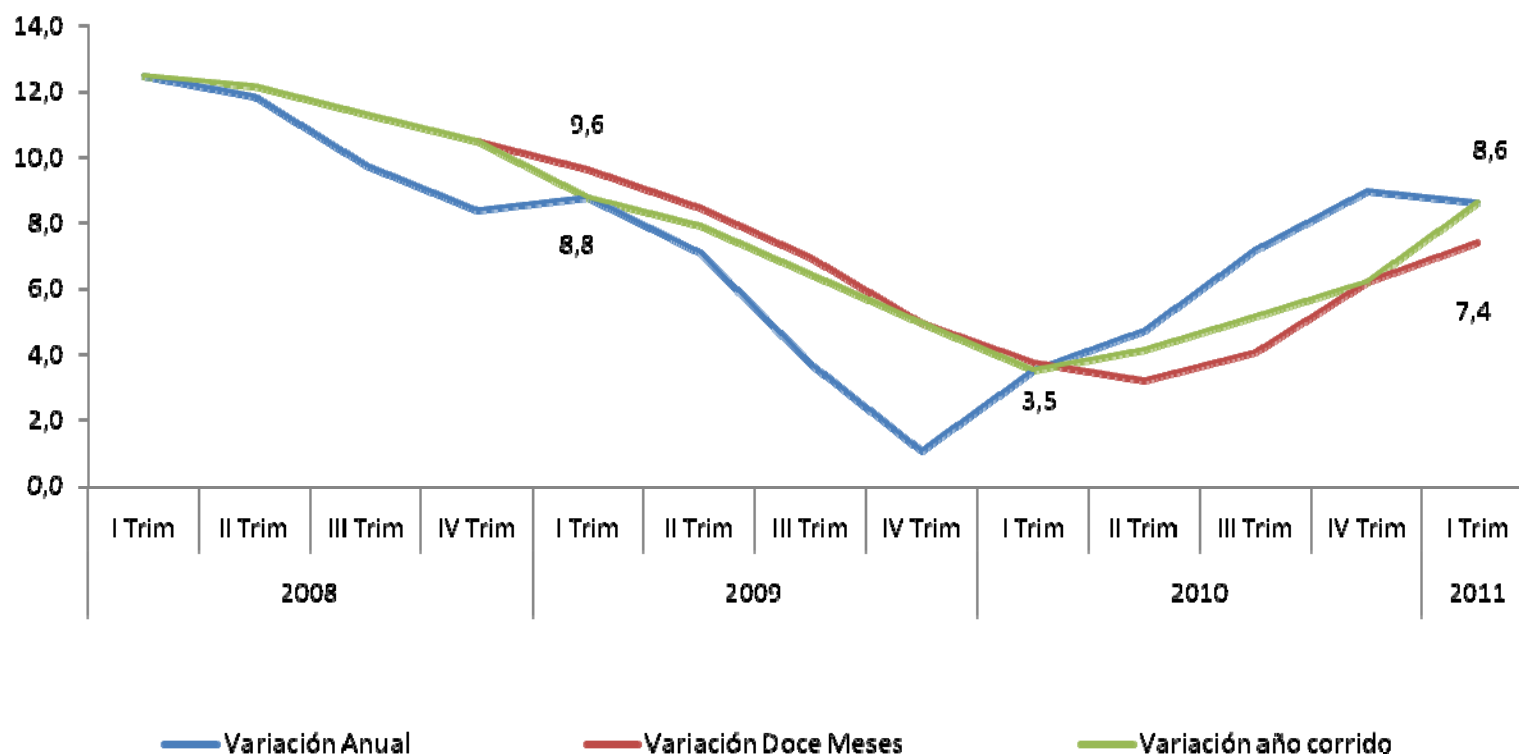

Variaciones Personal Ocupado

(Trimestre I de 2008 – Trimestre I de 2011)

Var % Anual

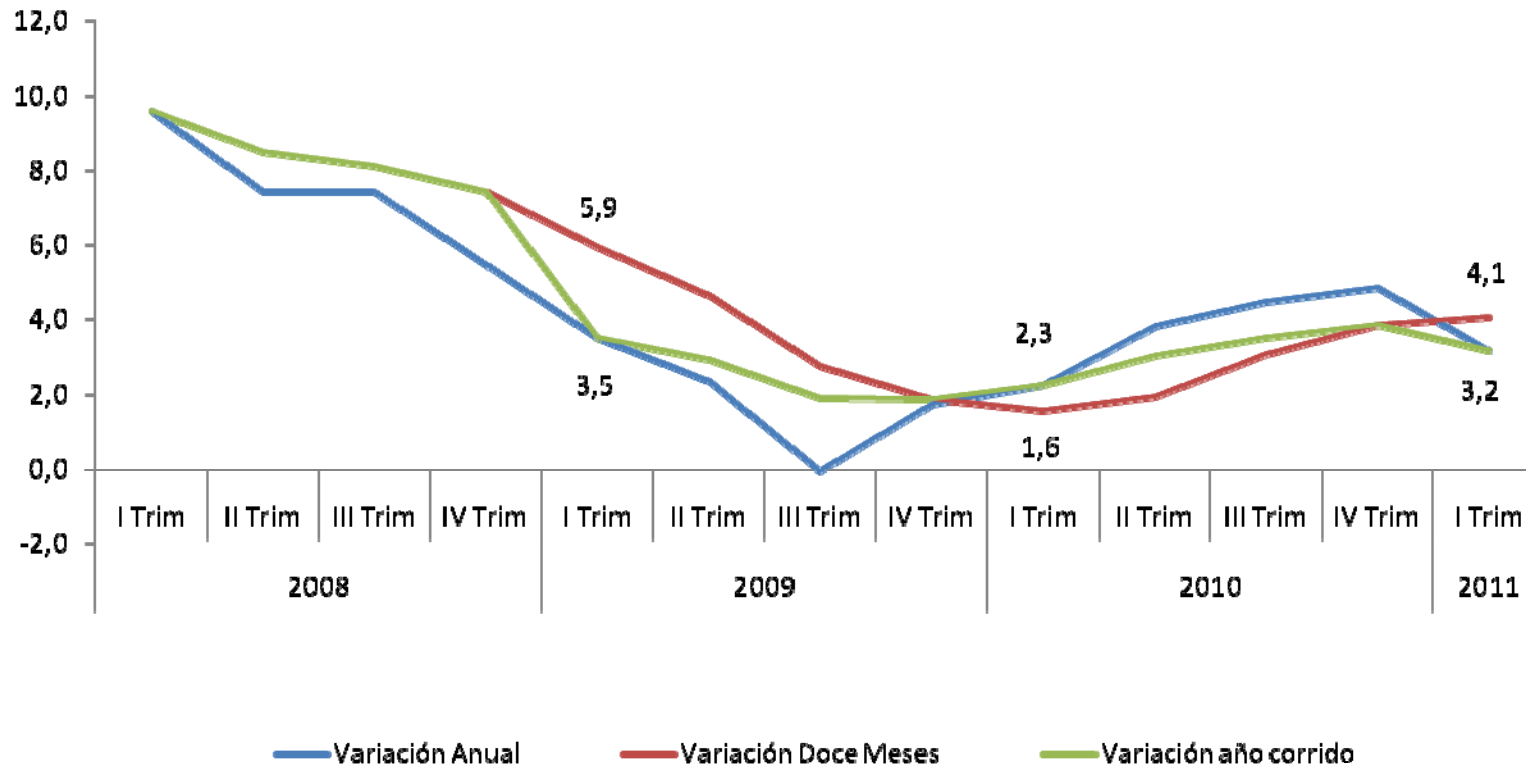

Variación y Contribución Ingresos y Personal Ocupado por Actividad CIU Trimestre I de 2011

	INGRESOS		PERSONAL OCUPADO	
	Variación	Contribución	Variación	Contribución
TOTAL	8,6	8,6	3,2	3,2
Expendio de alimentos en el sitio de venta y bares	15,9	0,7	8,6	0,4
Almacenamiento y comunicaciones	7,7	2,8	-2,4	-0,2
Inmobiliarias, empresariales y de alquiler	7,9	2,6	3,0	2,4
Educación superior privada	12,7	0,9	---	---
Servicios de salud humana privada	8,1	1,4	7,1	0,5
Entretenimiento y otros servicios	9,7	0,3	0,8	0,0

Fuente: DANE MTS

Para tomar decisiones



MUESTRA TRIMESTRAL DE AGENCIAS DE VIAJES

Variaciones de los ingresos nominales

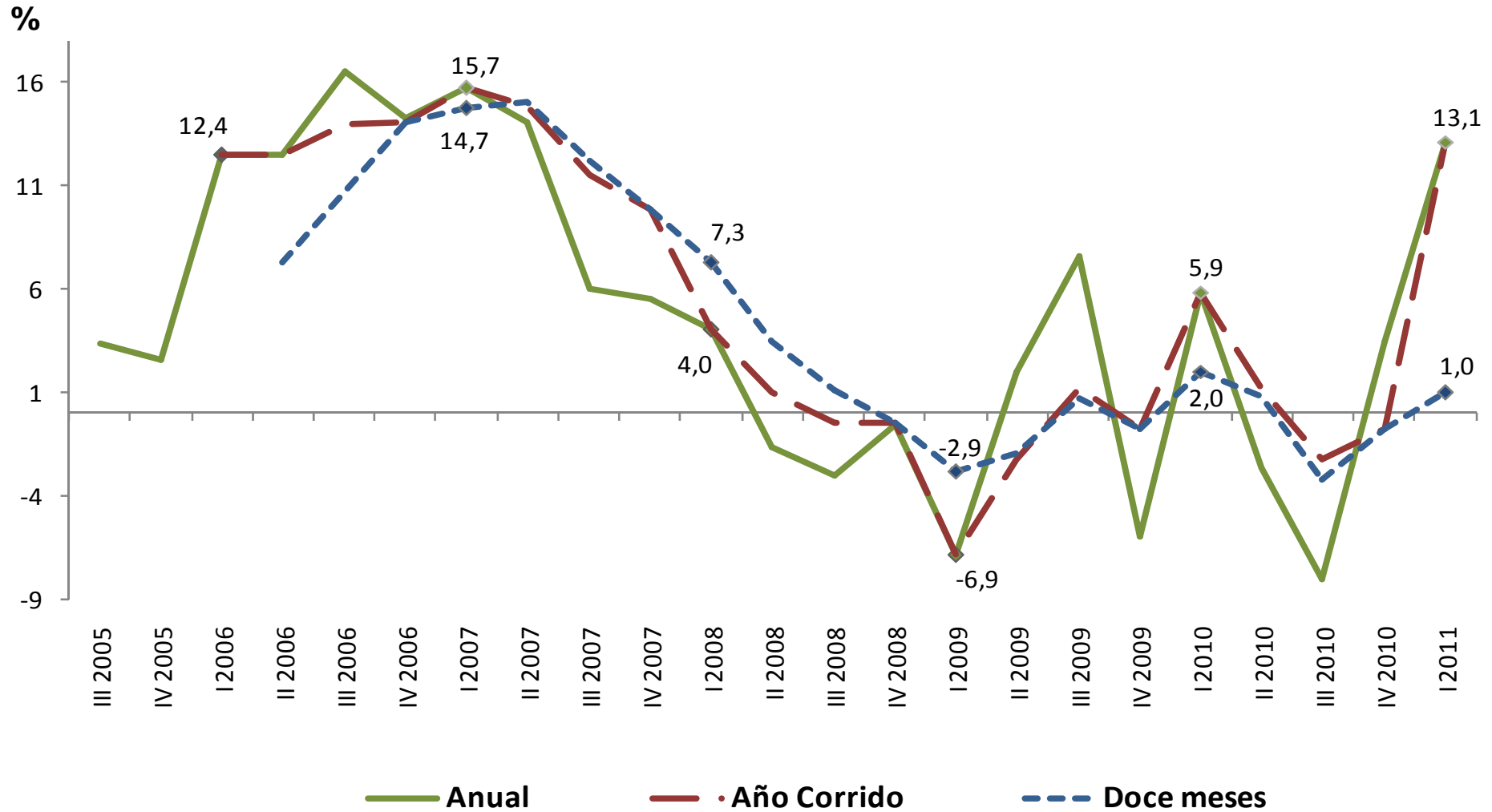

Variaciones Personal Ocupado

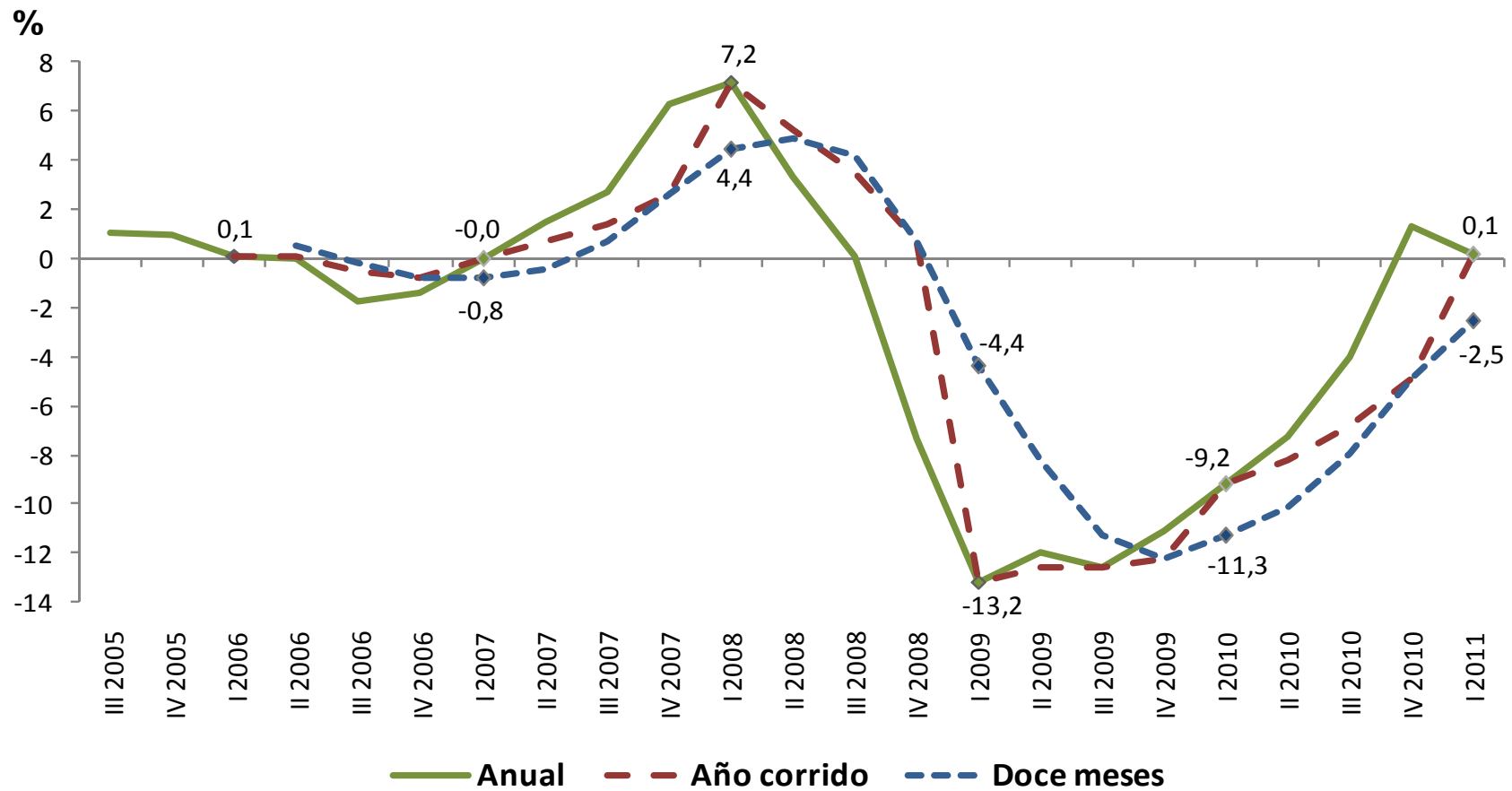

Para tomar decisiones



COMERCIO EXTERIOR



Exportaciones totales
Valor FOB

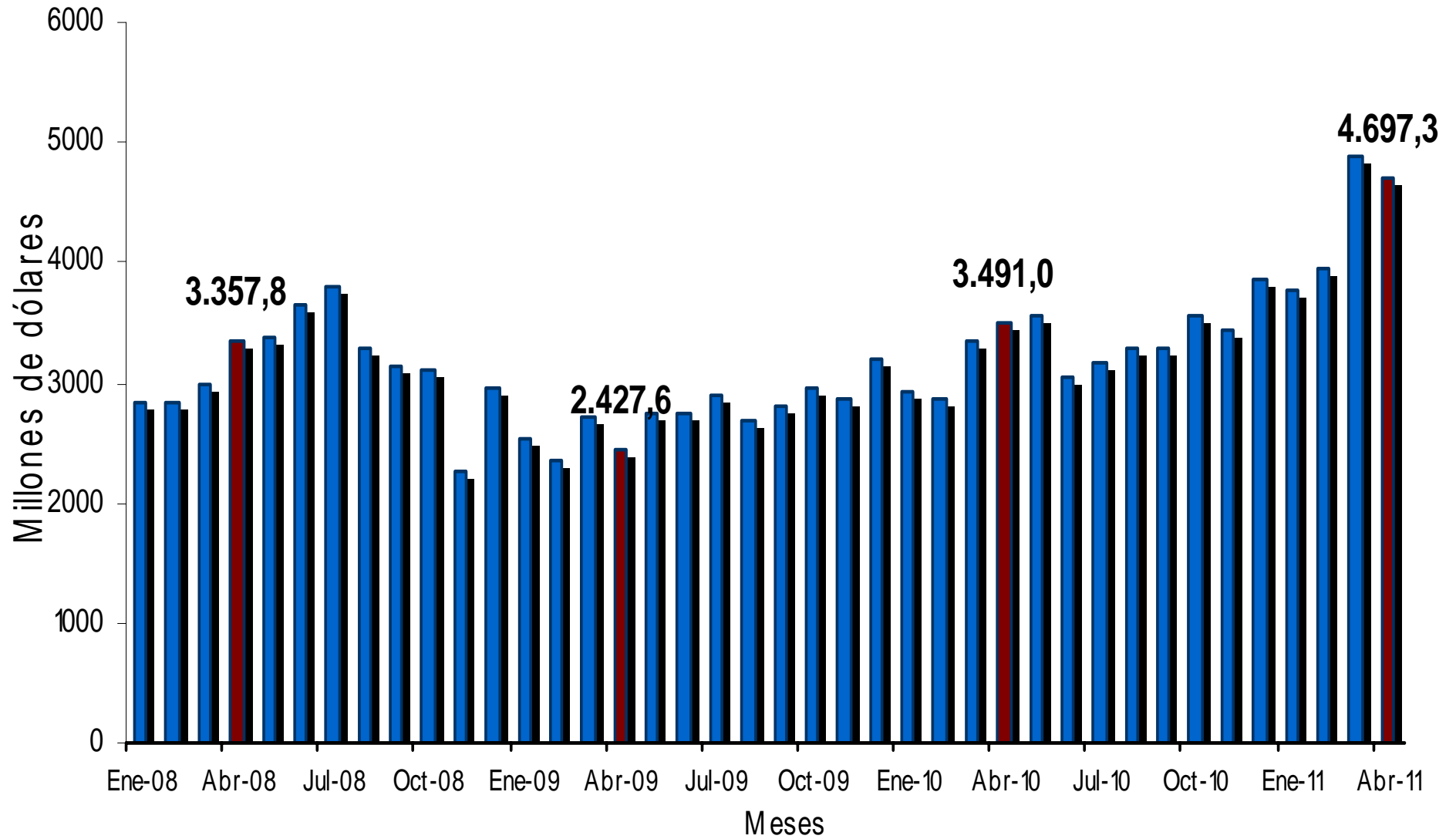

FUENTE: DANE – DIAN CÁLCULOS: DANE - COMEX



Exportaciones totales
Variación anual del valor FOB

Descripción	Abril	
	Variación %	Contribución a la variación
Totales	34,6	34,6
Tradicionales	48,0	30,8
Petróleo y derivados	57,2	24,5
Café	112,8	4,2
Carbón	24,6	3,6
Ferroníquel	-44,5	-1,4
No tradicionales	10,4	3,7
-No trad. sin oro ni esmeraldas	8,3	2,5



Exportaciones no tradicionales
Valor FOB

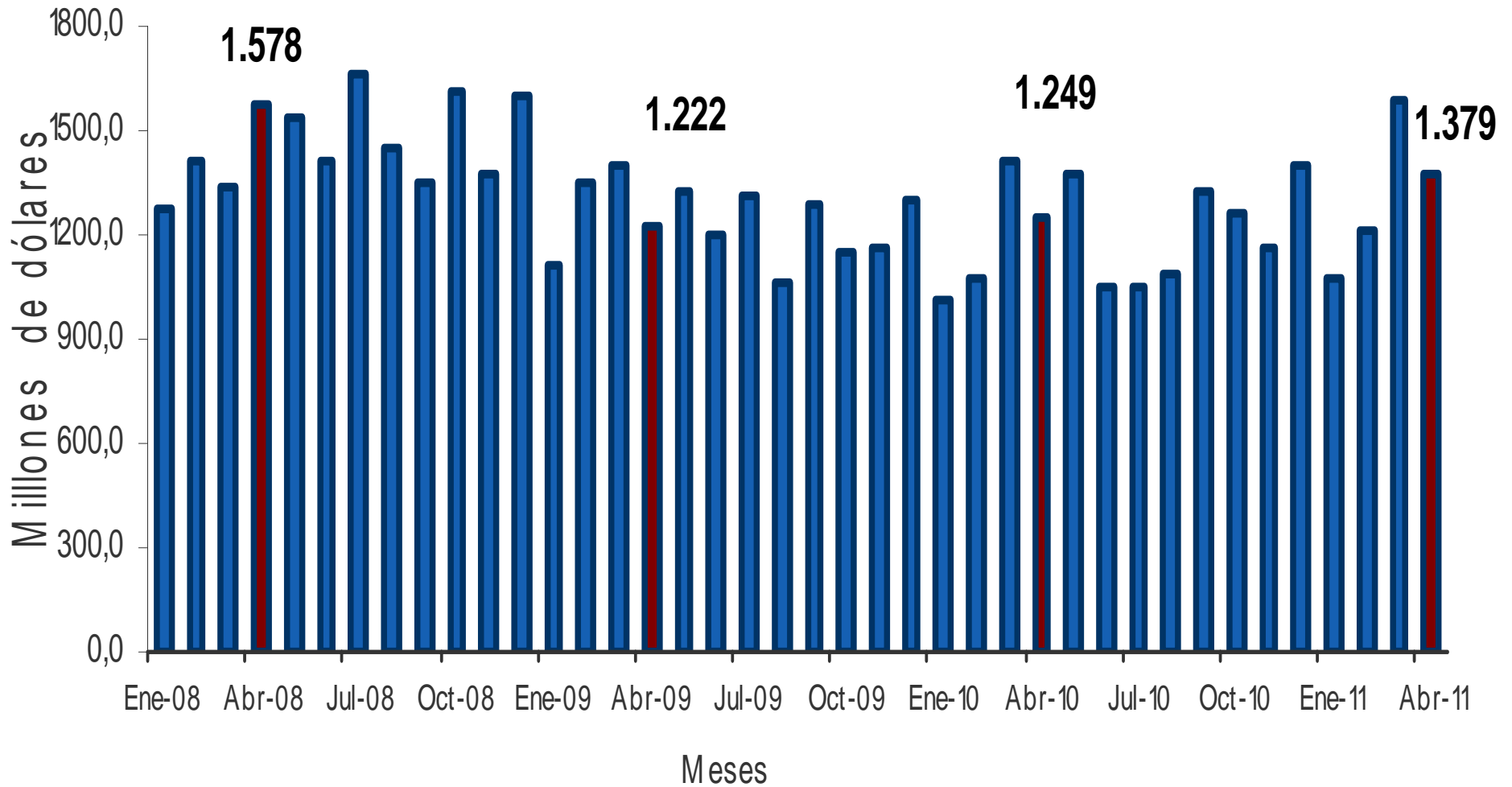

FUENTE: DANE – DIAN CÁLCULOS: DANE - COMEX



Exportaciones no tradicionales Variación anual del valor FOB

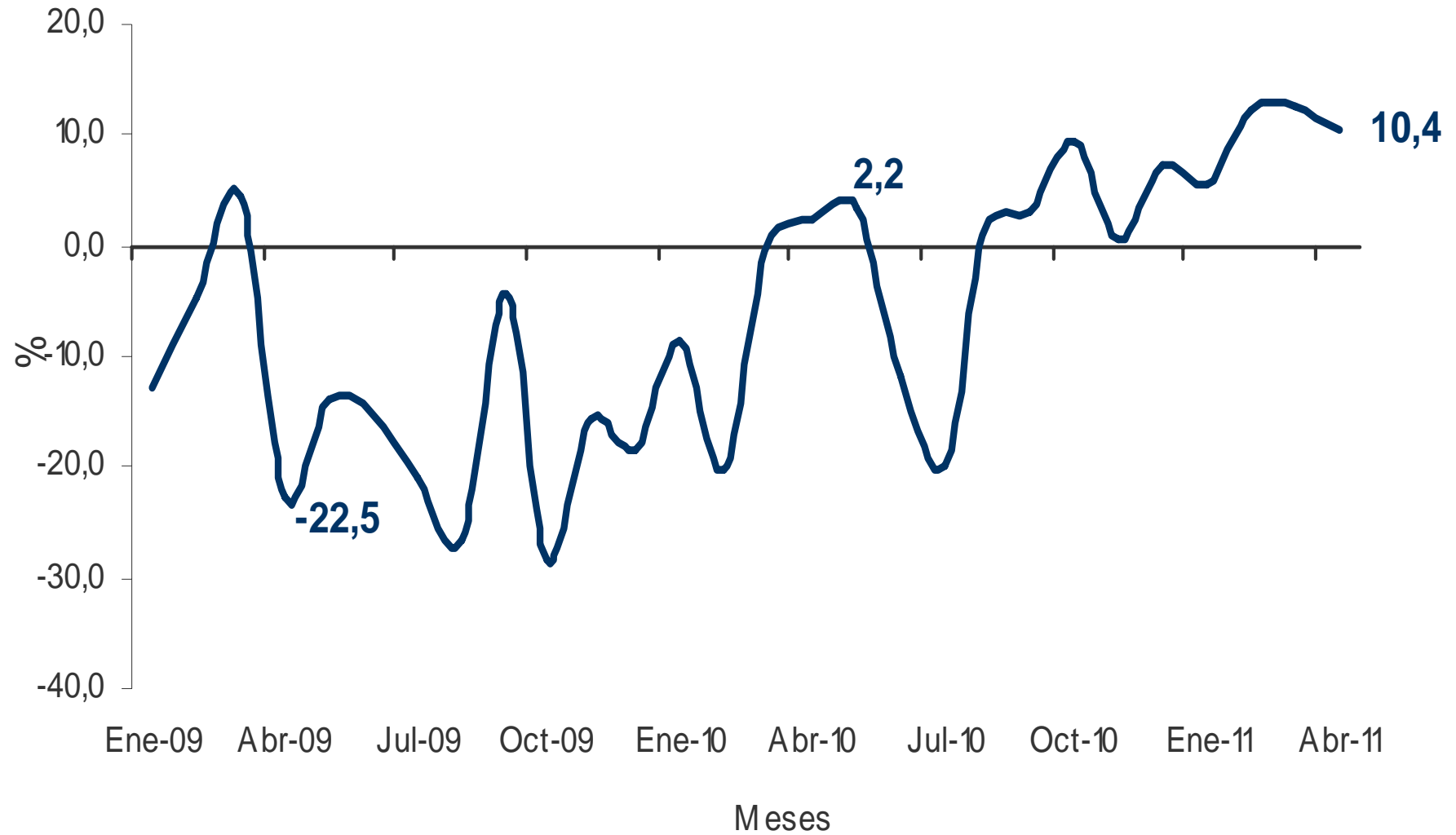



Exportaciones totales
Valor FOB
Año corrido

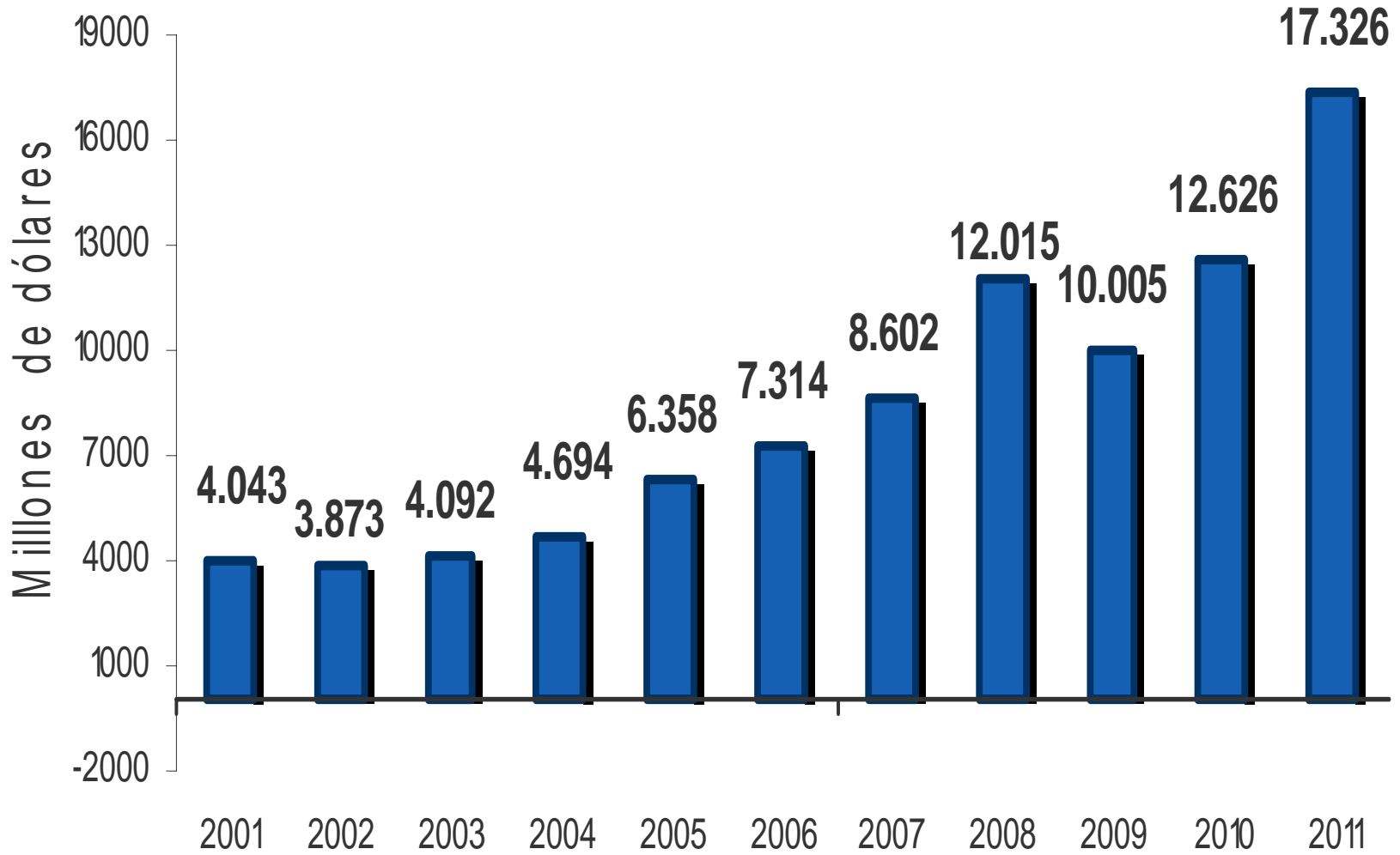



Exportaciones totales
Variación año corrido del valor FOB

Descripción	Enero - abril	
	Variación %	Contribución a la variación
Totales	37,2	37,2
Tradicionales	53,4	33,3
Petróleo y sus derivados	60,9	24,8
Café	105,6	4,5
Carbón	28,4	4,2
Ferroníquel	-10,5	-0,3
No tradicionales	10,4	3,9
-No trad. sin oro ni esmeraldas	9,5	3,0



Importaciones
Valor CIF

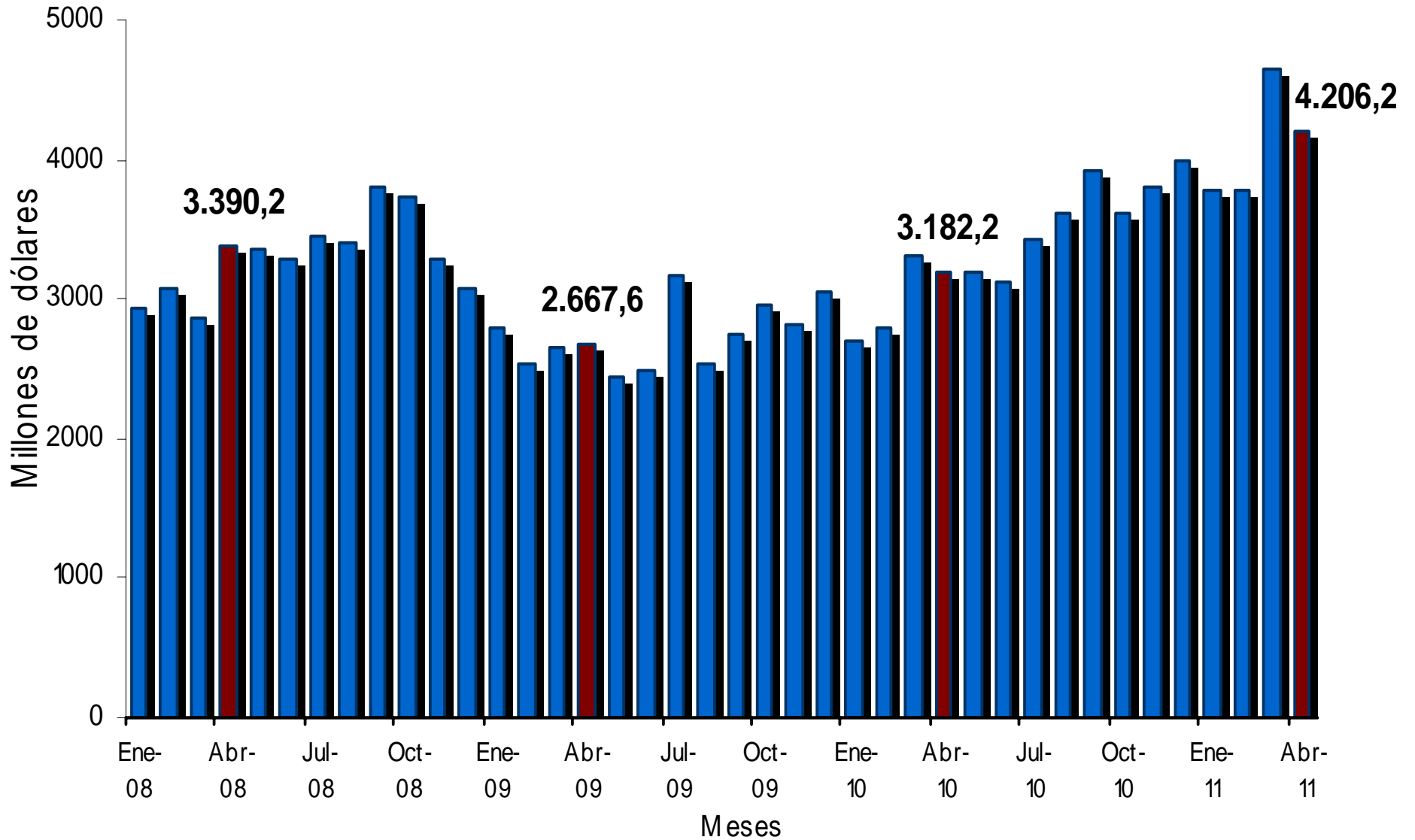

Fuente: DIAN Cálculos: DANE - COMEX



Importaciones
Variación anual del valor CIF

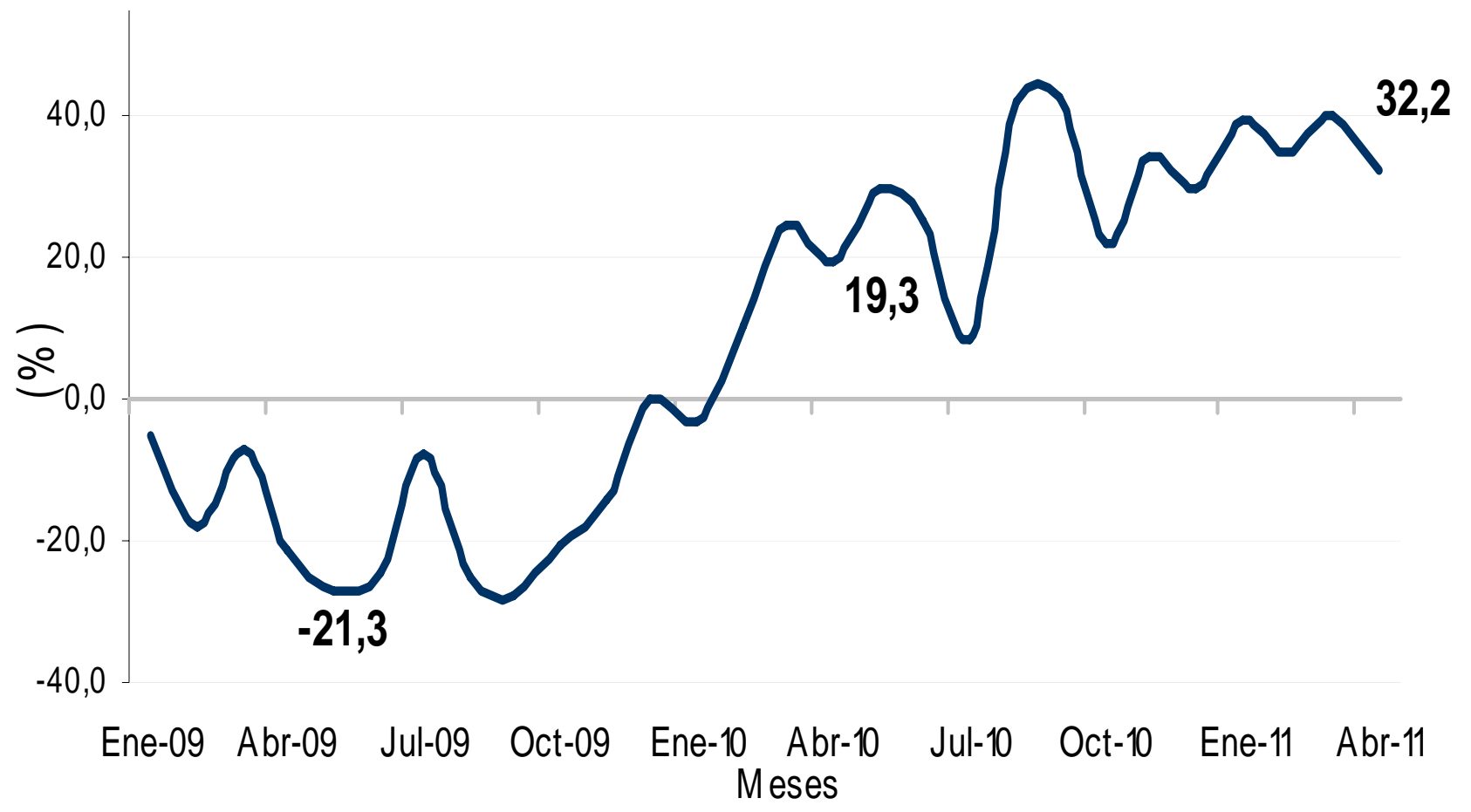

Fuente: DIAN Cálculos: DANE - COMEX



Importaciones
Valor CIF
Año corrido

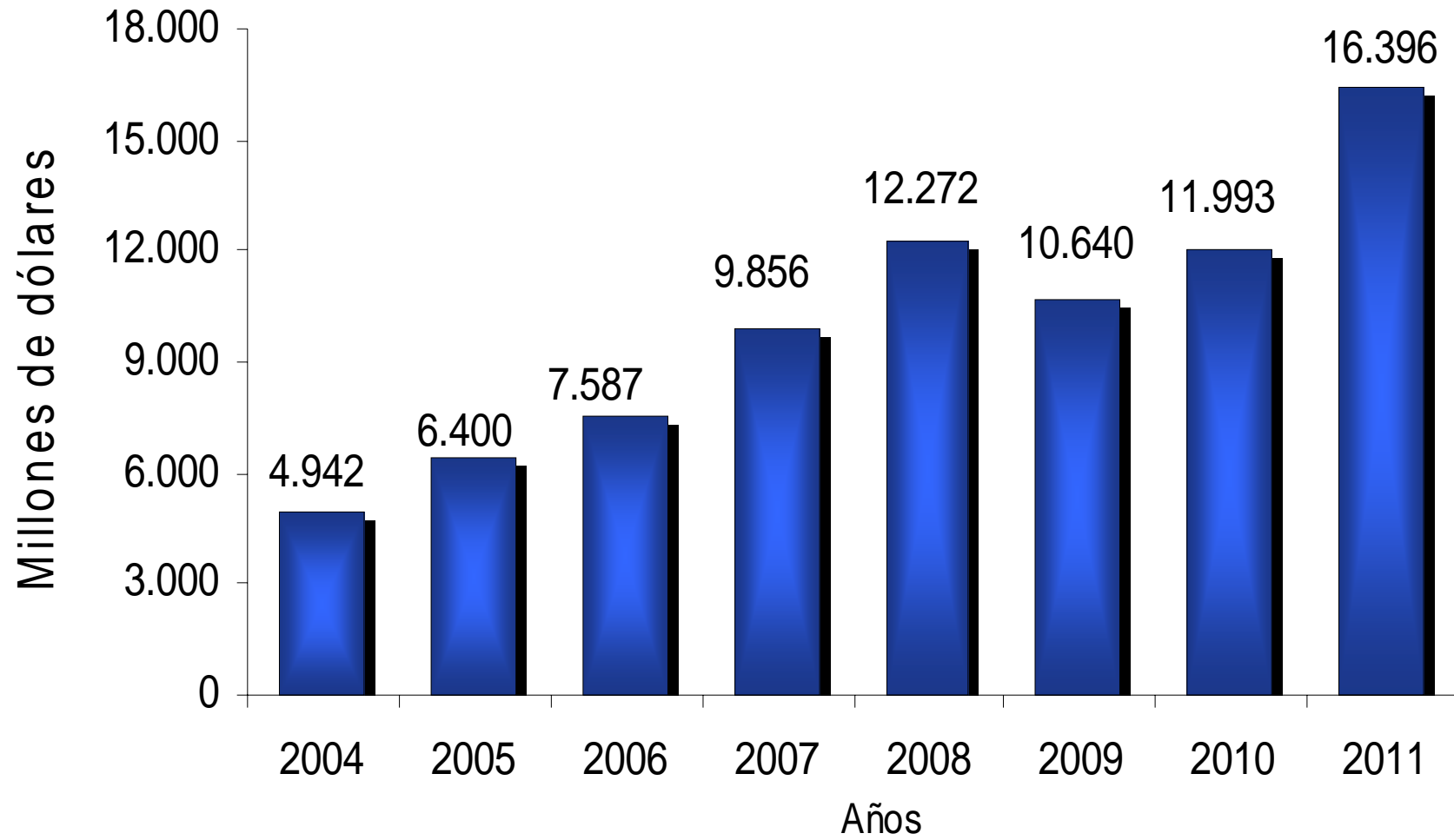



Importaciones Variación año corrido del valor CIF

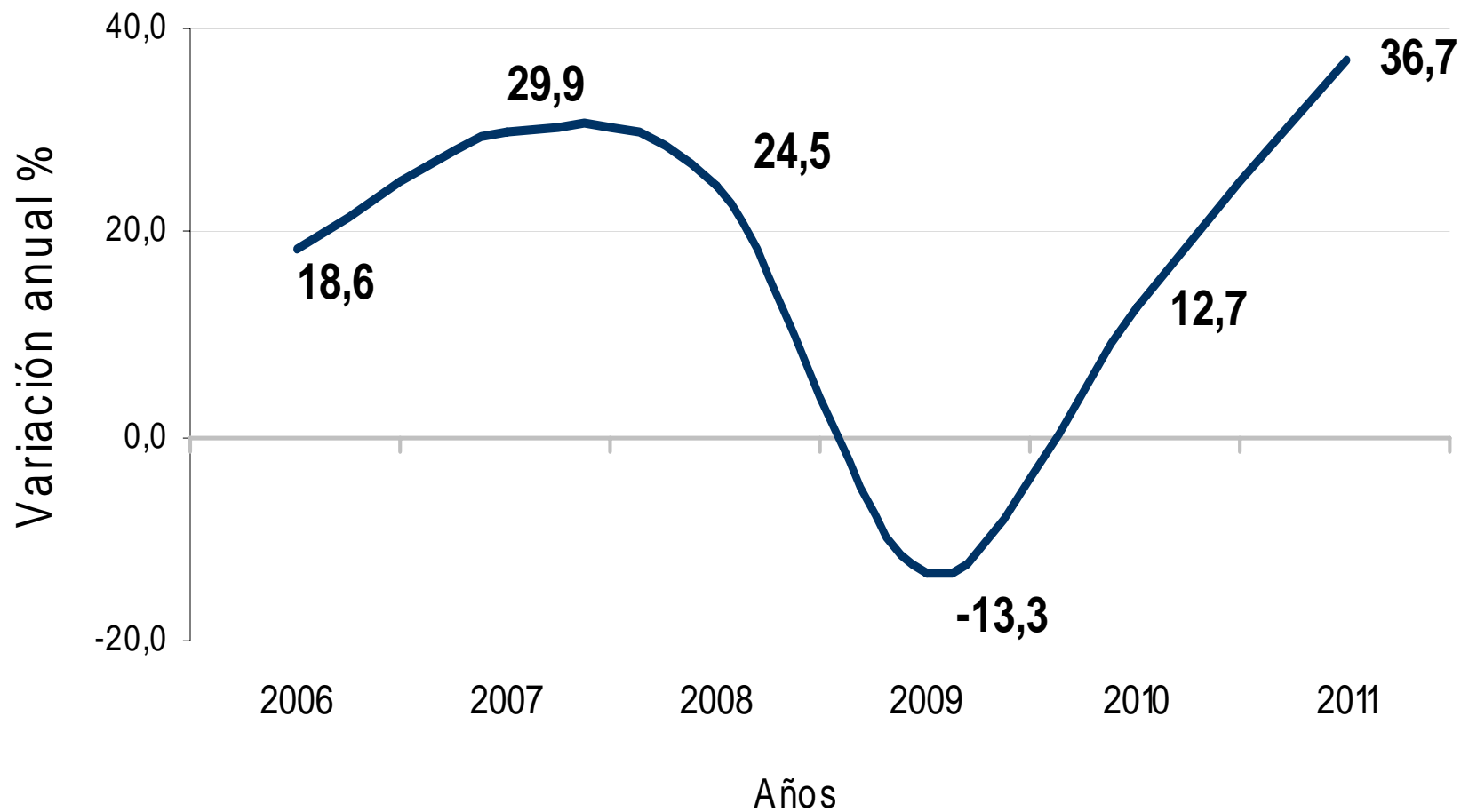



BALANZA COMERCIAL

Abril 2008 - 2011

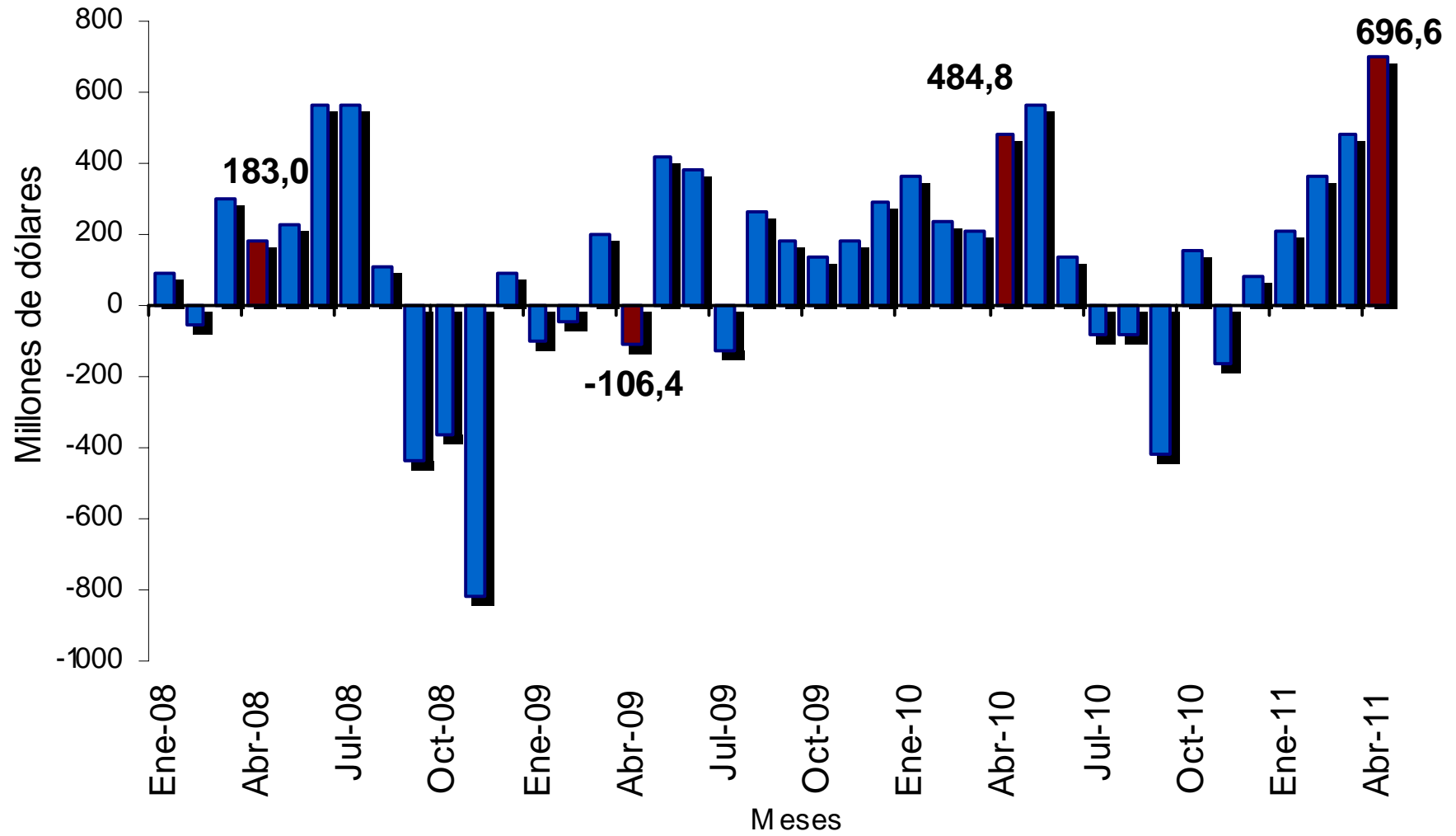

Fuente: DIAN Cálculos: DANE - COMEX



BALANZA COMERCIAL

Enero – abril 2006 - 2011

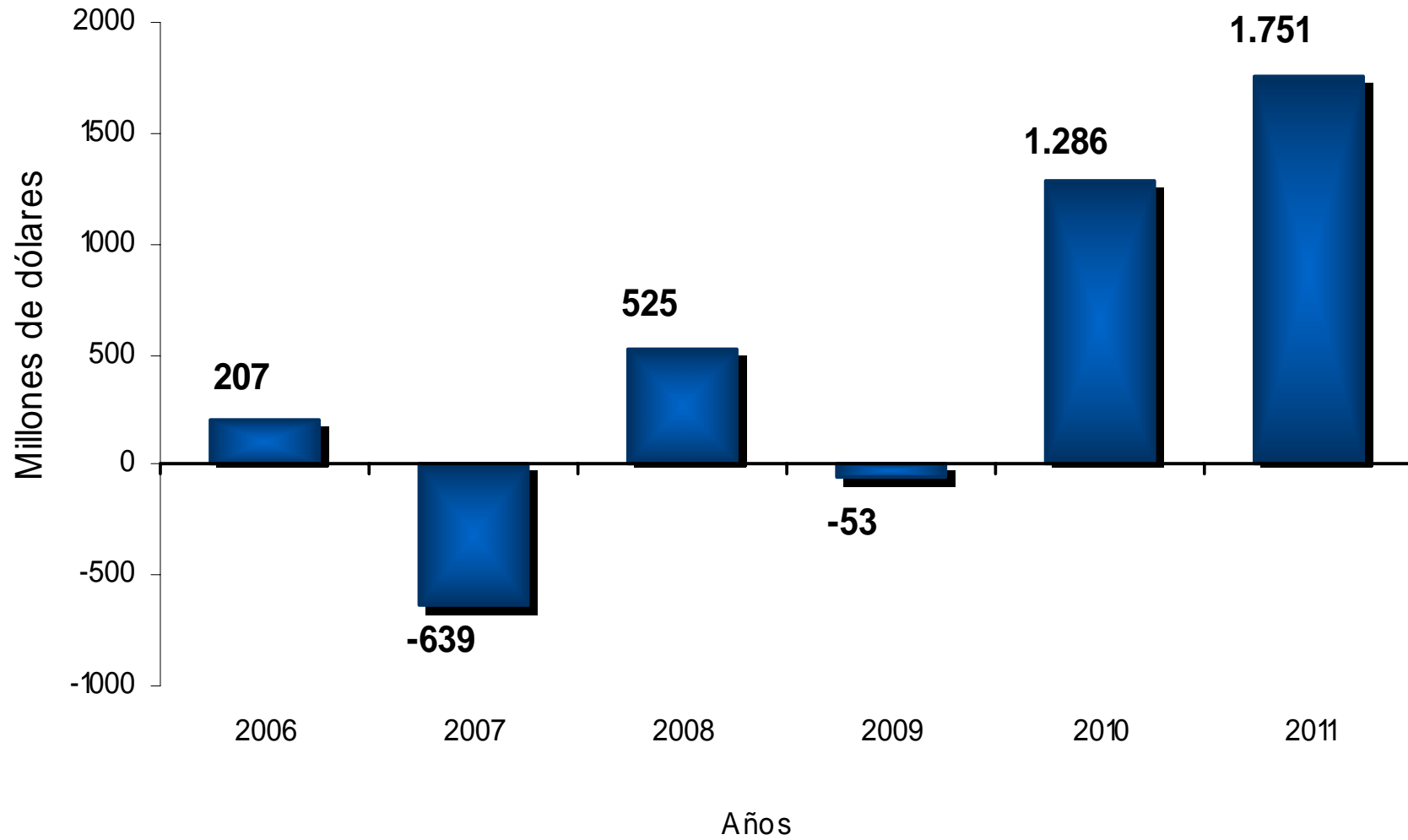



BALANZA COMERCIAL

Enero – abril 2011 - 2010

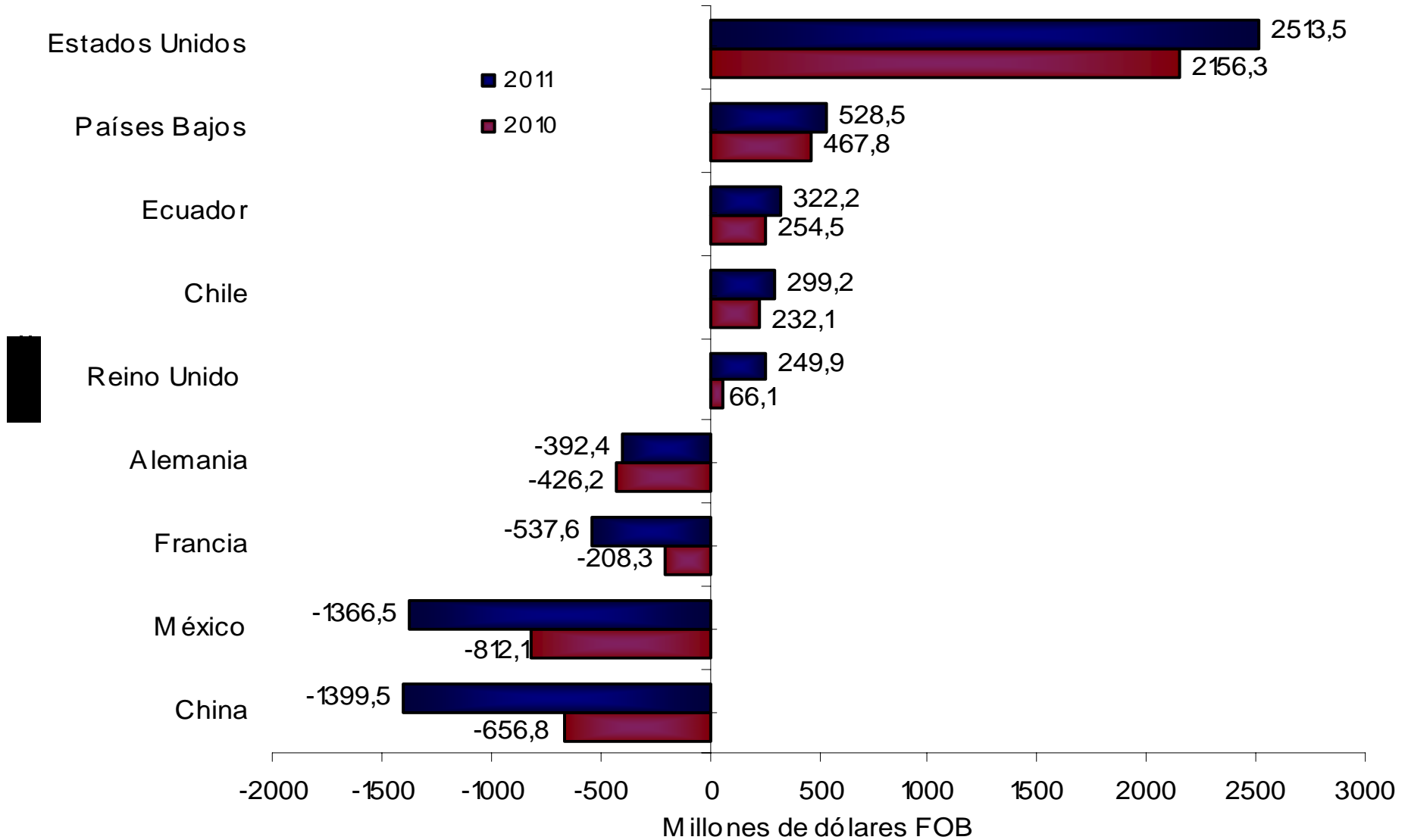

Fuente: DIAN Cálculos: DANE - COMEX



SACRIFICIO DE GANADO

Resultados generales

Cuadro 1
Sacrificio de ganado y peso en canal, según especies
Primer trimestre 2010- 2011

Especie	Periodo				Variación%	
	2010		2011		2011-2010	
	Cabezas	Peso en canal (ton)	Cabezas	Peso en canal (ton)	Cabezas	Peso en canal (ton)
Vacunos*	872 592	182 950	913 741	191 420	4,7	4,6
Cve (%)	3,4	3,4	3,1	2,8		
Porcinos	539 204	42 044	595 360	47 308	10,4	12,5
Cve (%)	1,9	1,4	1,2	1,1		
Ovinos	2 703	51	5 805	100	114,8	95,2
Cve (%)	3,0	3,2	1,4	1,6		
Caprinos	3 948	54	4 456	75	12,9	38,8
Cve (%)	2,8	3,1	1,9	2,0		
Bufalinos	1 286	364	1 021	274	-20,6	-24,8
Cve (%)	0,0	0,0	0,0	0,0		

Fuente: DANE - ESAG

*Incluye sacrificio para exportación

Los coeficientes de variación estimados iguales a cero (0), se presentan debido a que para este dominio las fuentes que reportaron sacrificio pertenecen al estrato de inclusión forzosa

Gráfico 1
Variación del sacrificio por especies, total cabezas y peso en canal
Primer trimestre 2010-2011

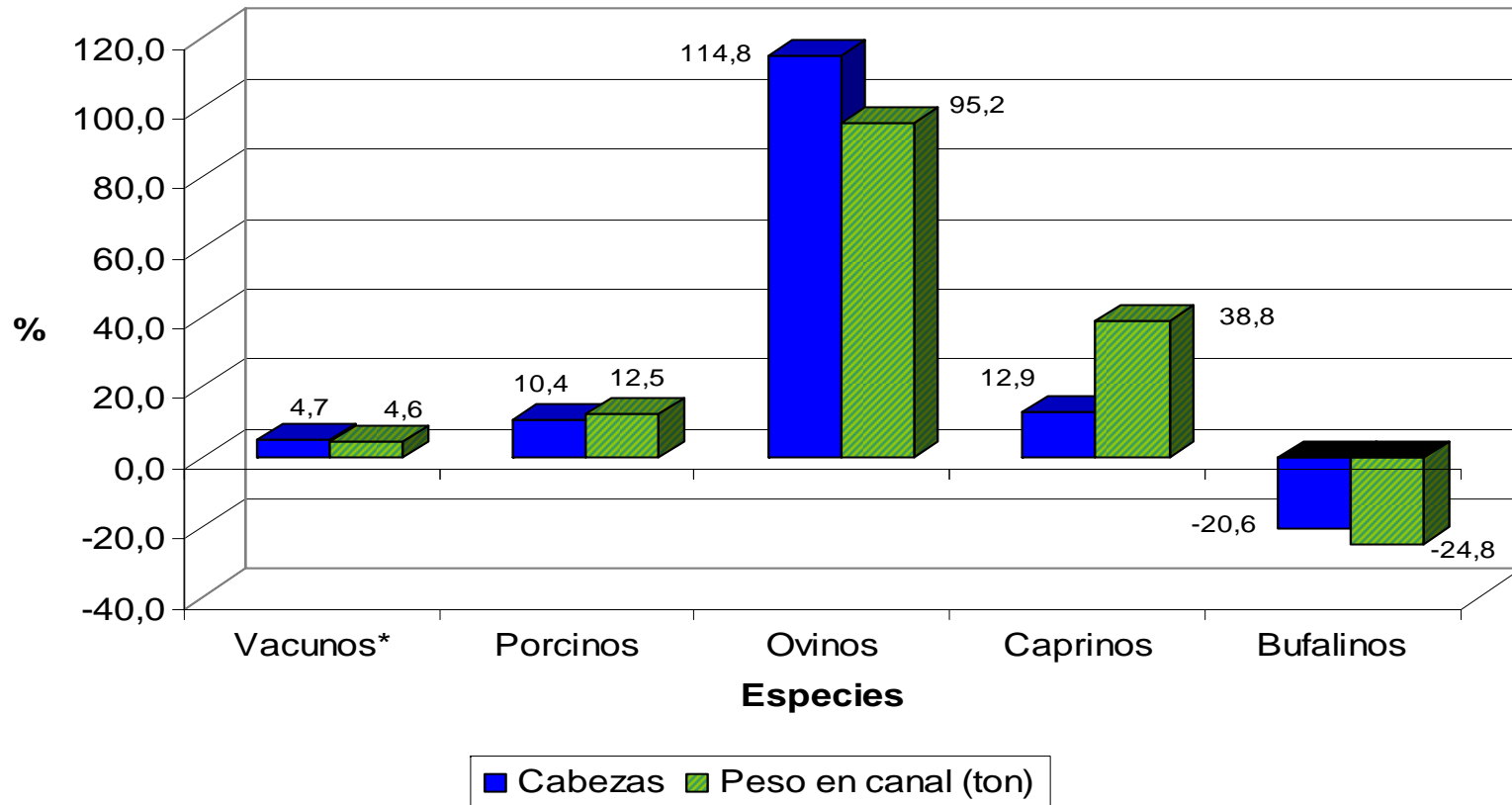

Fuente: DANE - ESAG

*Incluye sacrificio para exportación

Cuadro 2
Sacrificio mensual de ganado vacuno por categoría
Primer trimestre 2010 - 2011

Periodo	2010					2011					Variación 2011/2010				
	Total	Consumo interno			Exportación	Total	Consumo interno			Exportación	Total	Consumo interno			Exportación
		Machos	Hembras	Terneros			Machos	Hembras	Terneros			Machos	Hembras	Terneros	
Total nacional	872 592	534 573	314 744	18 245	5 029	913 741	545 234	348 318	17 676	2 513	4,7	2,0	10,7	-3,1	-50,0
Cve (%)	3,4	3,5	4,8	1,3	0,0	3,1	2,3	5,0	1,8	0,0					
Enero	295 839	183 261	102 962	7 032	2 584	304 562	181 676	116 089	5 860	937	2,9	-0,9	12,7	-16,7	-63,7
Cve (%)	3,5	3,8	4,6	0,9	0,0	3,0	2,5	4,6	2,7	0,0					
Febrero	279 324	173 505	99 245	5 687	888	293 736	173 872	113 091	5 392	1 382	5,2	0,2	14,0	-5,2	55,6
Cve (%)	3,6	3,8	4,8	1,3	0,0	3,0	2,2	5,0	1,5	0,0					
Marzo	297 428	177 807	112 537	5 527	1 557	315 442	189 686	119 138	6 425	194	6,1	6,7	5,9	16,2	-87,5
Cve (%)	3,3	3,1	5,1	2,0	0,0	3,1	2,3	5,4	1,2	0,0					

Fuente: DANE - ESAG

Los coeficientes de variación estimados iguales a cero (0), se presentan debido a que para este dominio las fuentes que reportaron sacrificio pertenecen al estrato de inclusión forzosa

Para tomar decisiones



ESTADÍSTICAS DE PRECIOS Y COSTOS

Para tomar decisiones



INDICES DE PRECIOS AL CONSUMIDOR

VARIACIÓN MENSUAL ÚLTIMOS ONCE AÑOS

JUNIO 2001 - 2011

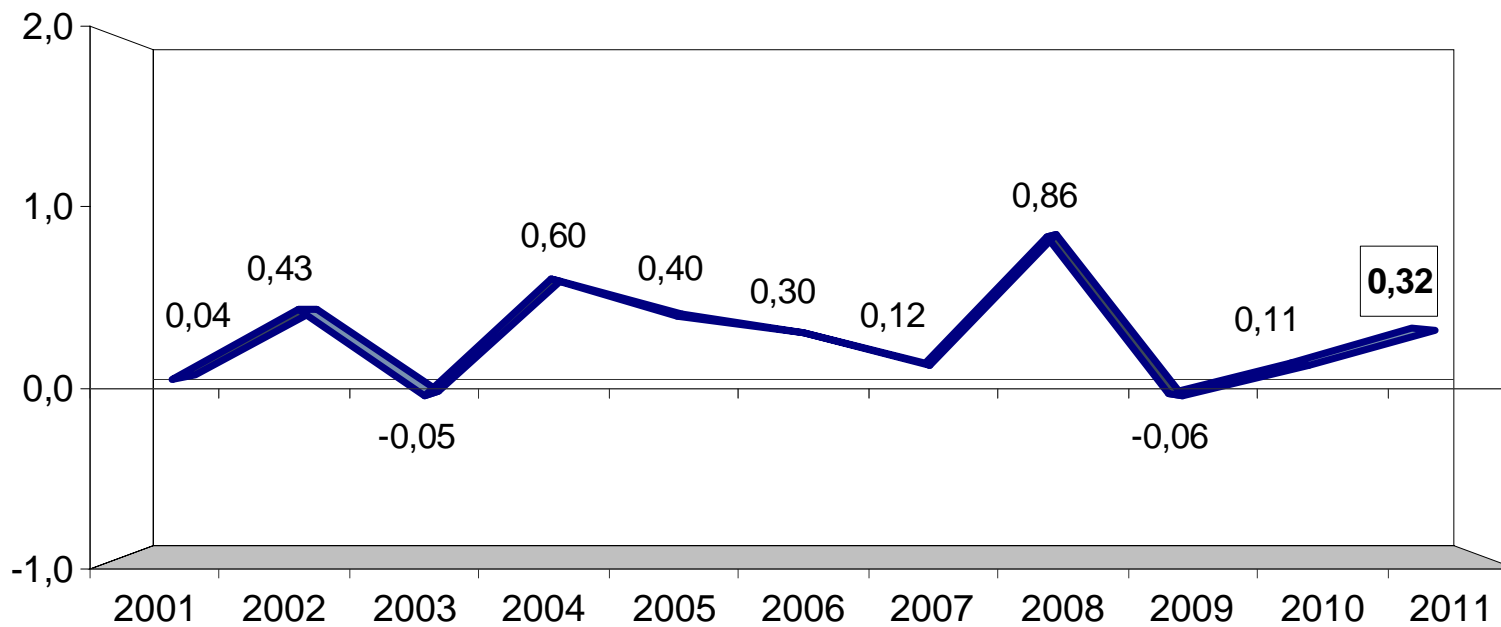

VARIACIÓN PRIMER SEMESTRE ÚLTIMOS ONCE AÑOS JUNIO 2001 - 2011

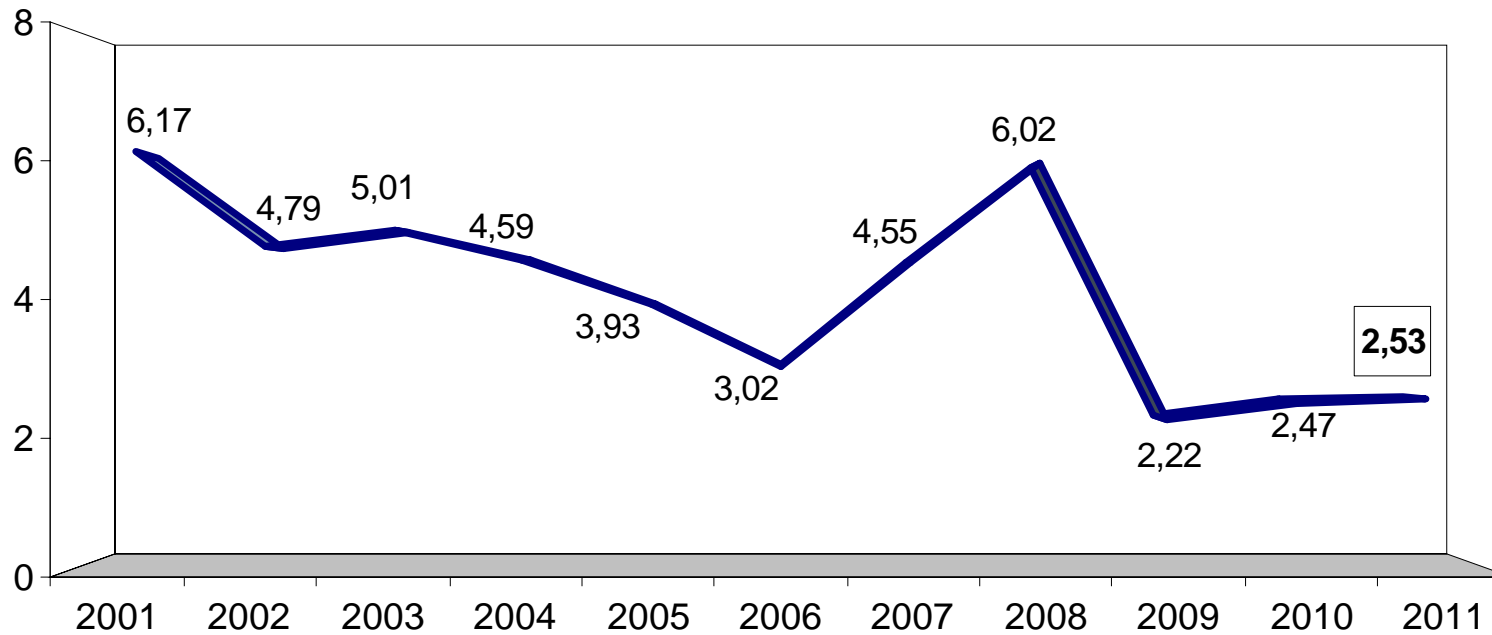

VARIACIÓN DOCE MESES ÚLTIMOS ONCE AÑOS JUNIO 2001 - 2011

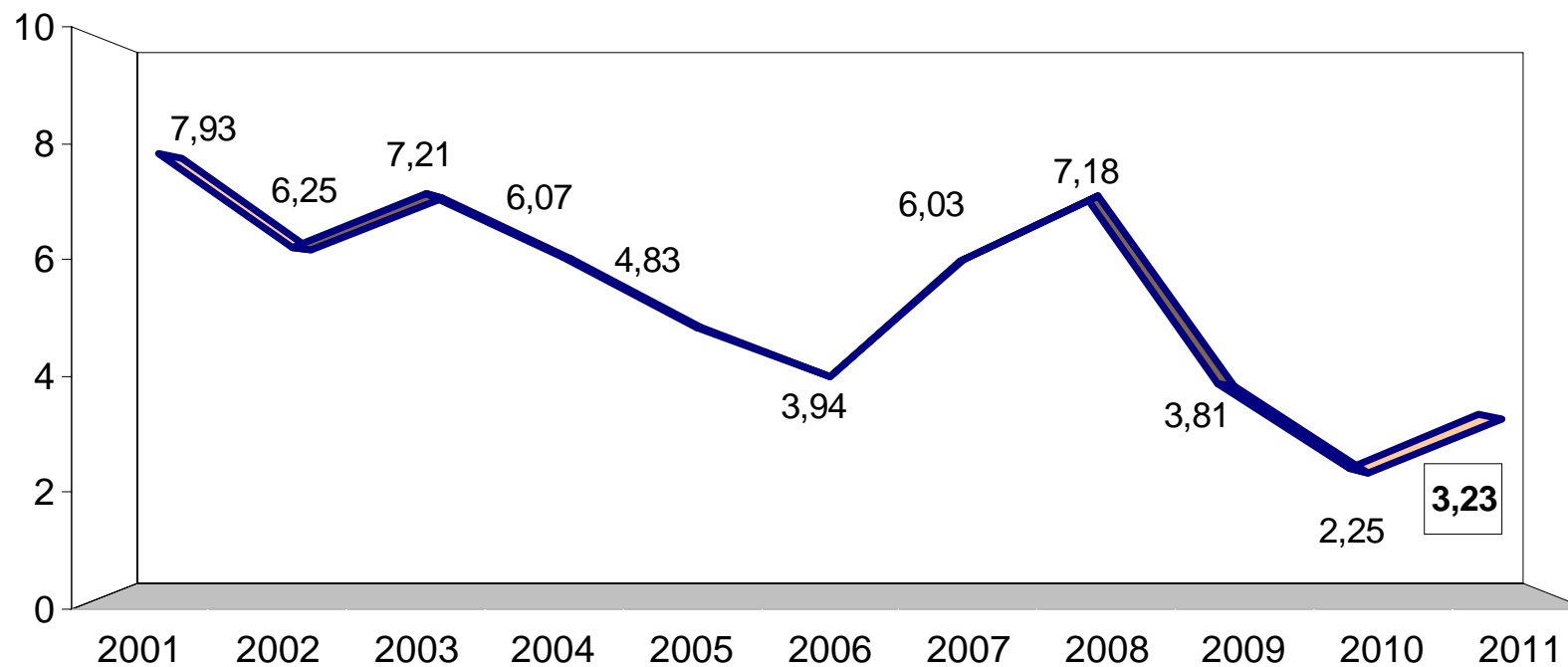

VARIACIÓN POR GRUPOS DE GASTO MENSUAL

JUNIO (2010-2011)

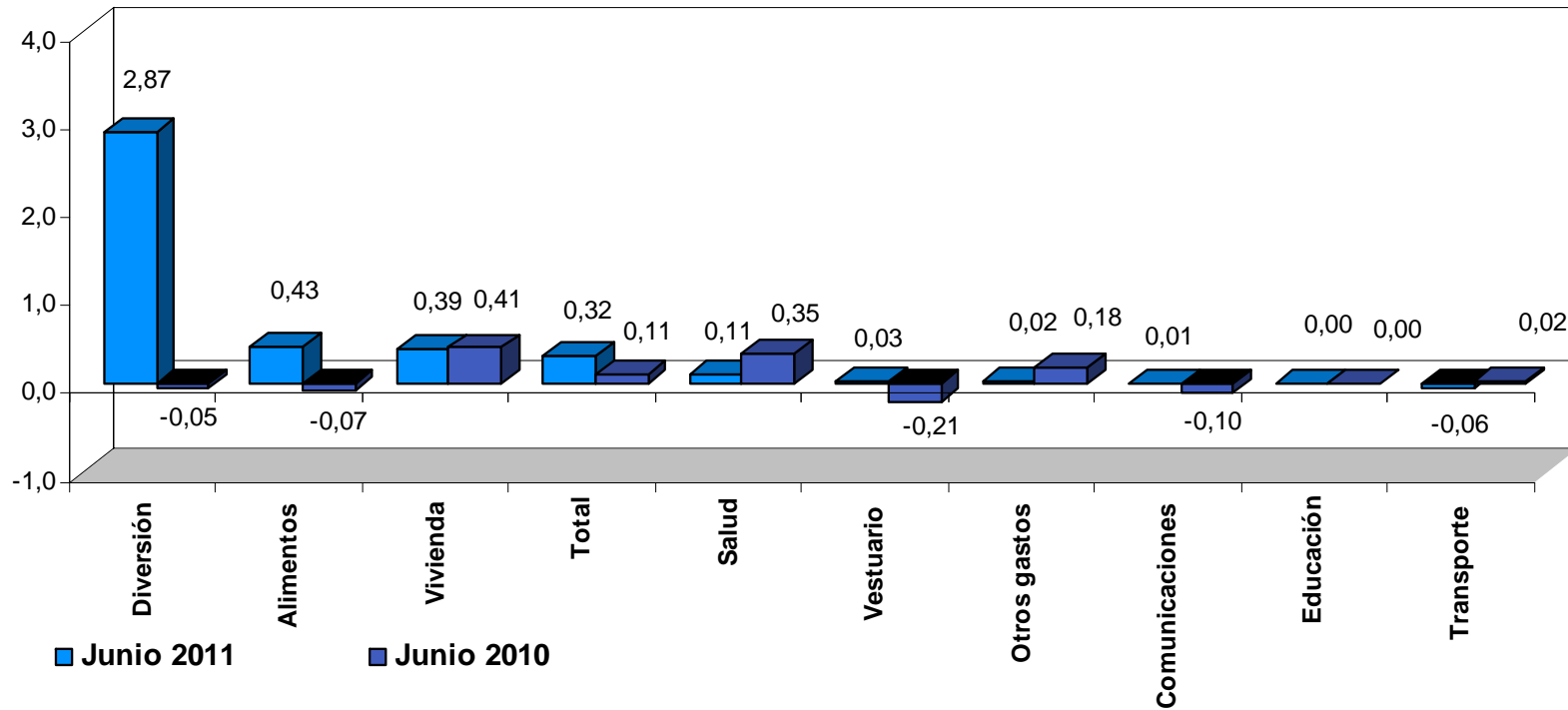

VARIACIÓN POR GRUPOS DE GASTO

PRIMER SEMESTRE JUNIO (2010-2011)

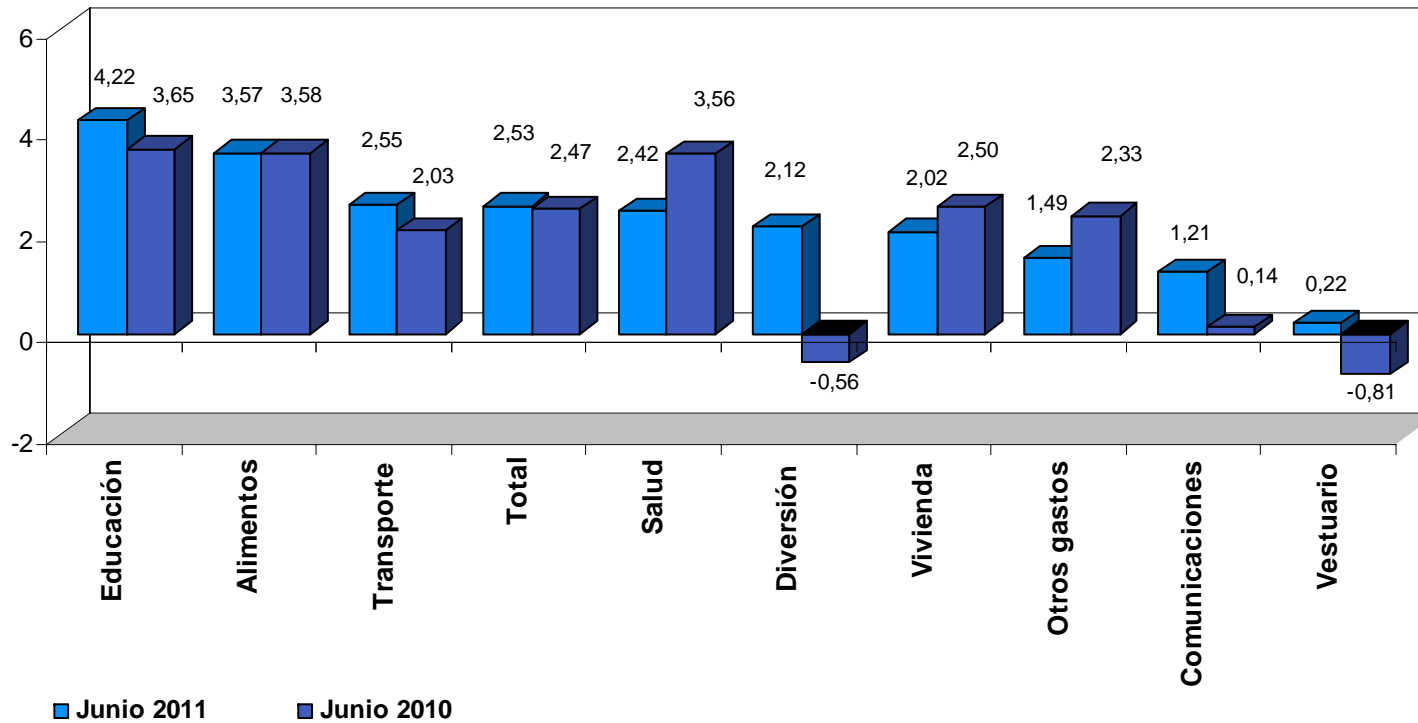

VARIACIÓN POR GRUPOS DE GASTO DOCE MESES

JUNIO (2010-2011)

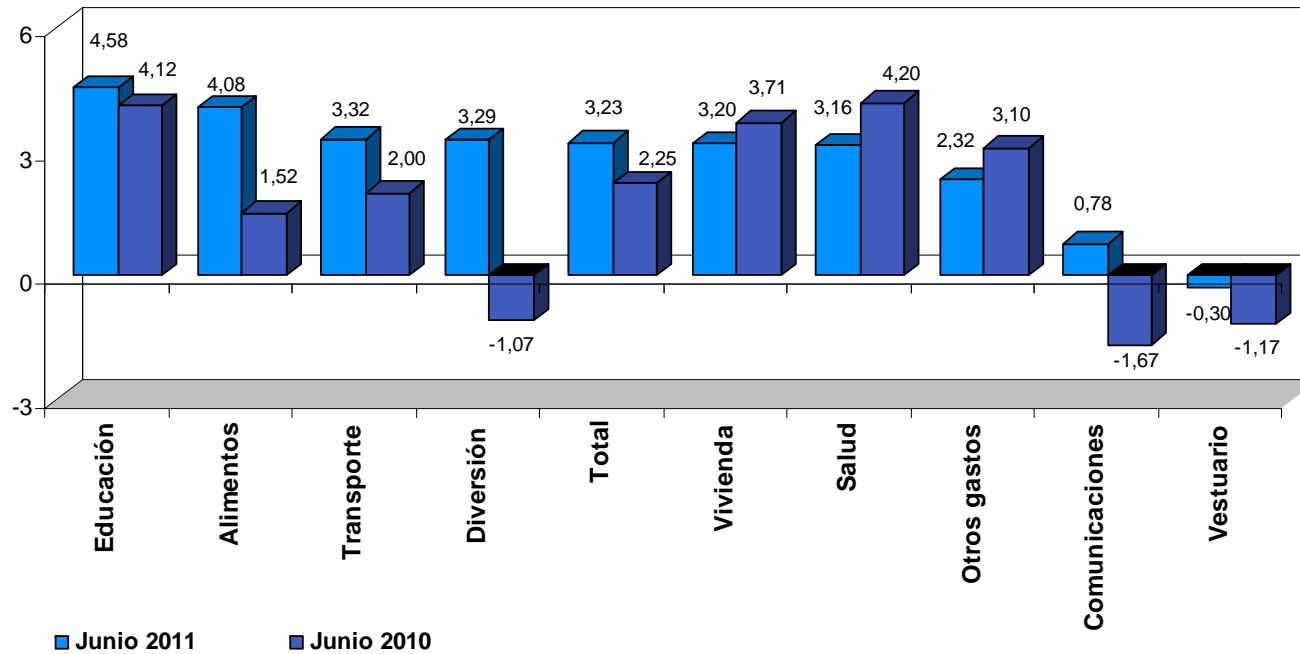

Para tomar decisiones

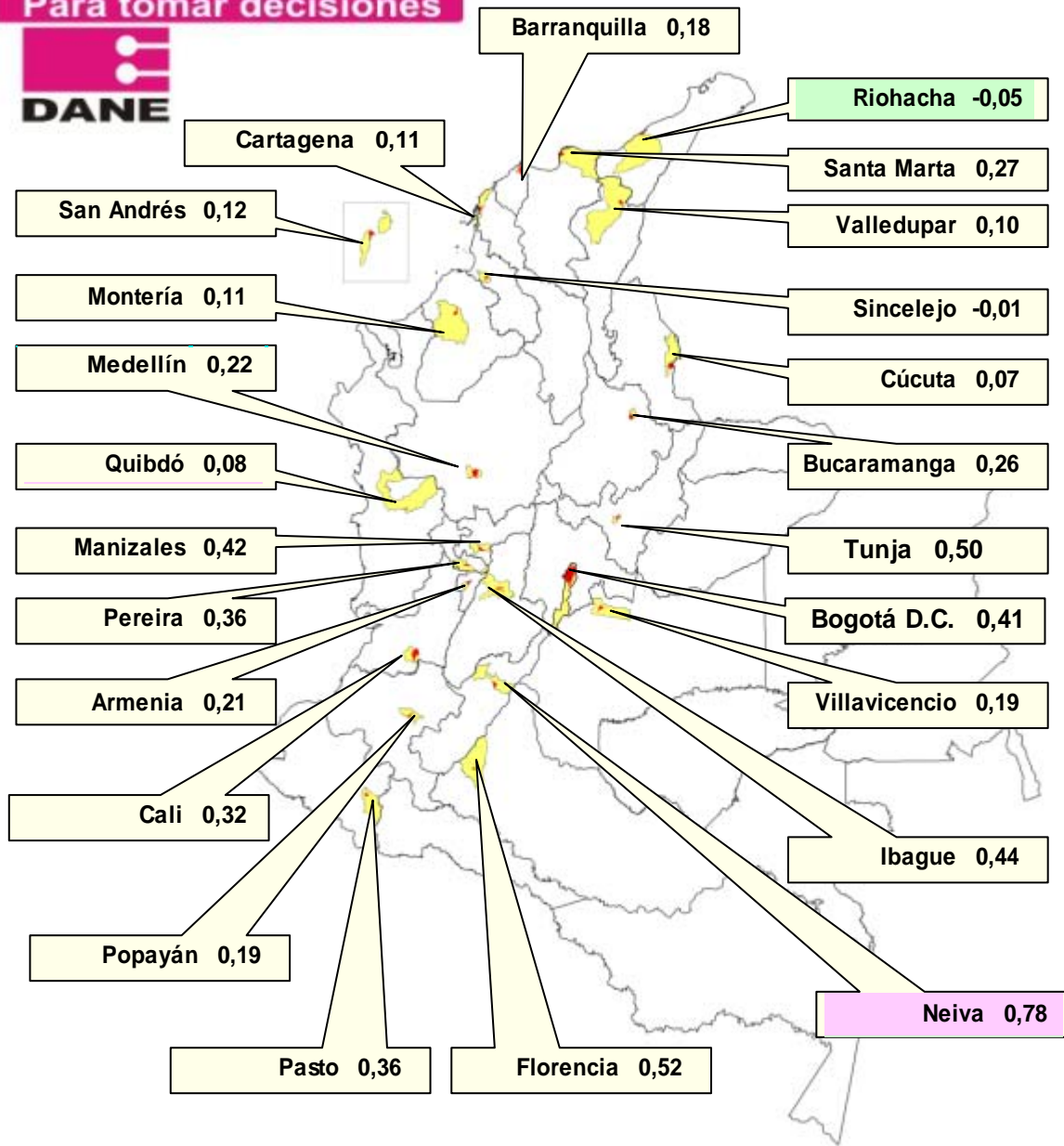

Comportamiento del Índice de Precios al Consumidor

IPC

MENSUAL

La ciudad con mayor VARIACION por encima de la Media Nacional

La ciudad con menor VARIACION por debajo de la Media Nacional

Las 22 ciudades restantes

Para tomar decisiones



INDICES DE PRECIOS DEL PRODUCTOR

INDICE DE PRECIOS DEL PRODUCTOR

Oferta Interna: Variación Mensual

Junio 2007 - 2011

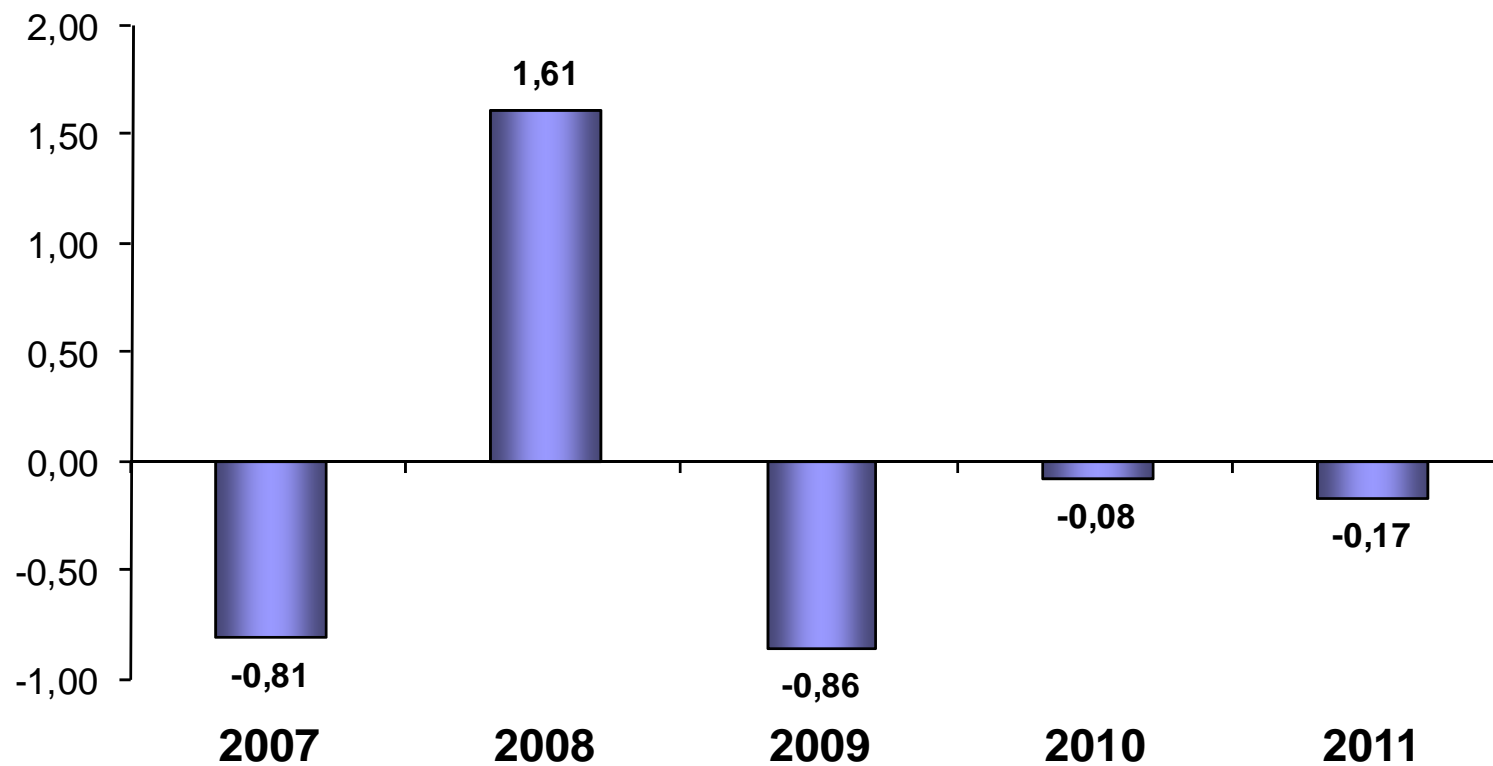

INDICE DE PRECIOS DEL PRODUCTOR

Oferta Interna: Variación Año Corrido - Junio

2007 – 2011

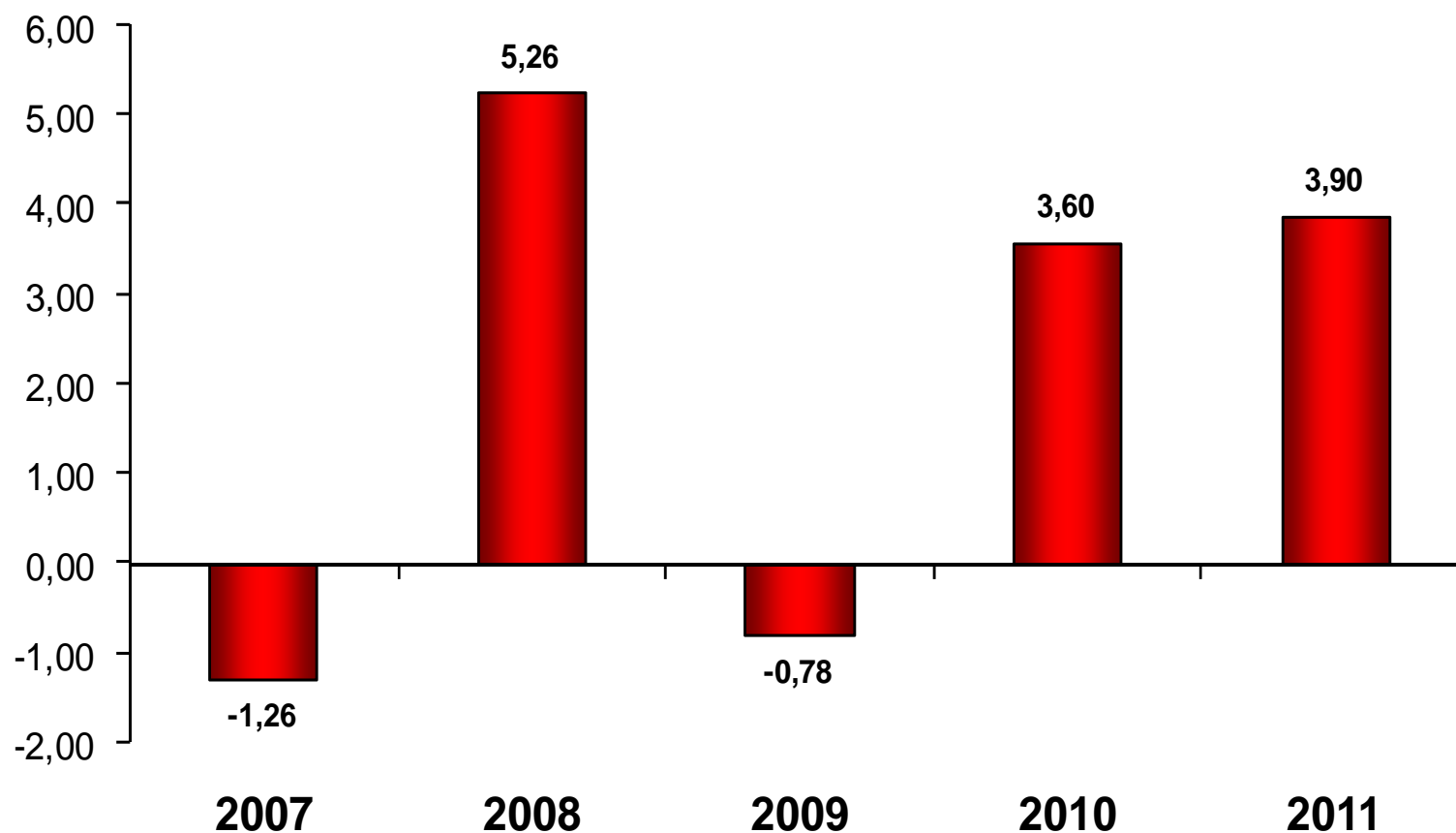

INDICE DE PRECIOS DEL PRODUCTOR

Oferta Interna: Variación 12 meses - Junio

2007 - 2011

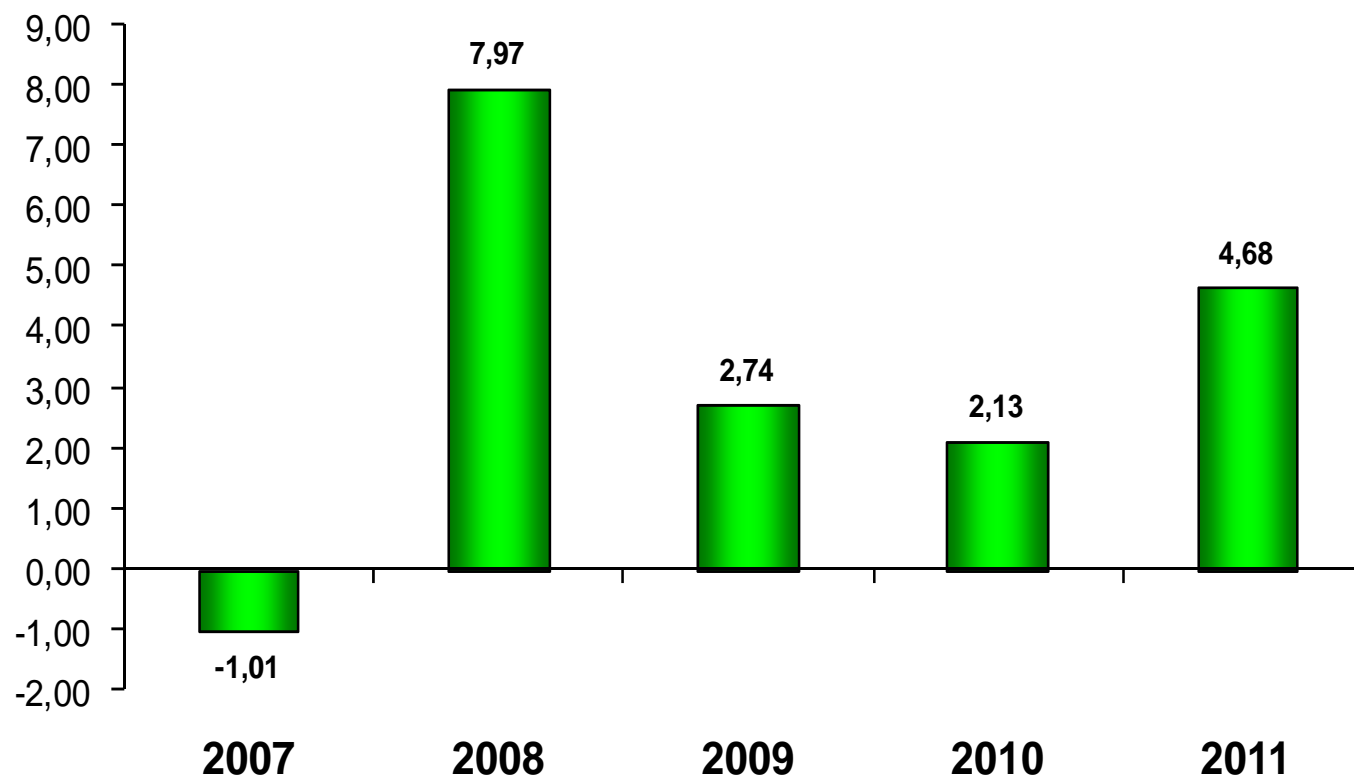

INDICE DE PRECIOS DEL PRODUCTOR Oferta Interna - Sectores Económicos Variación Mensual

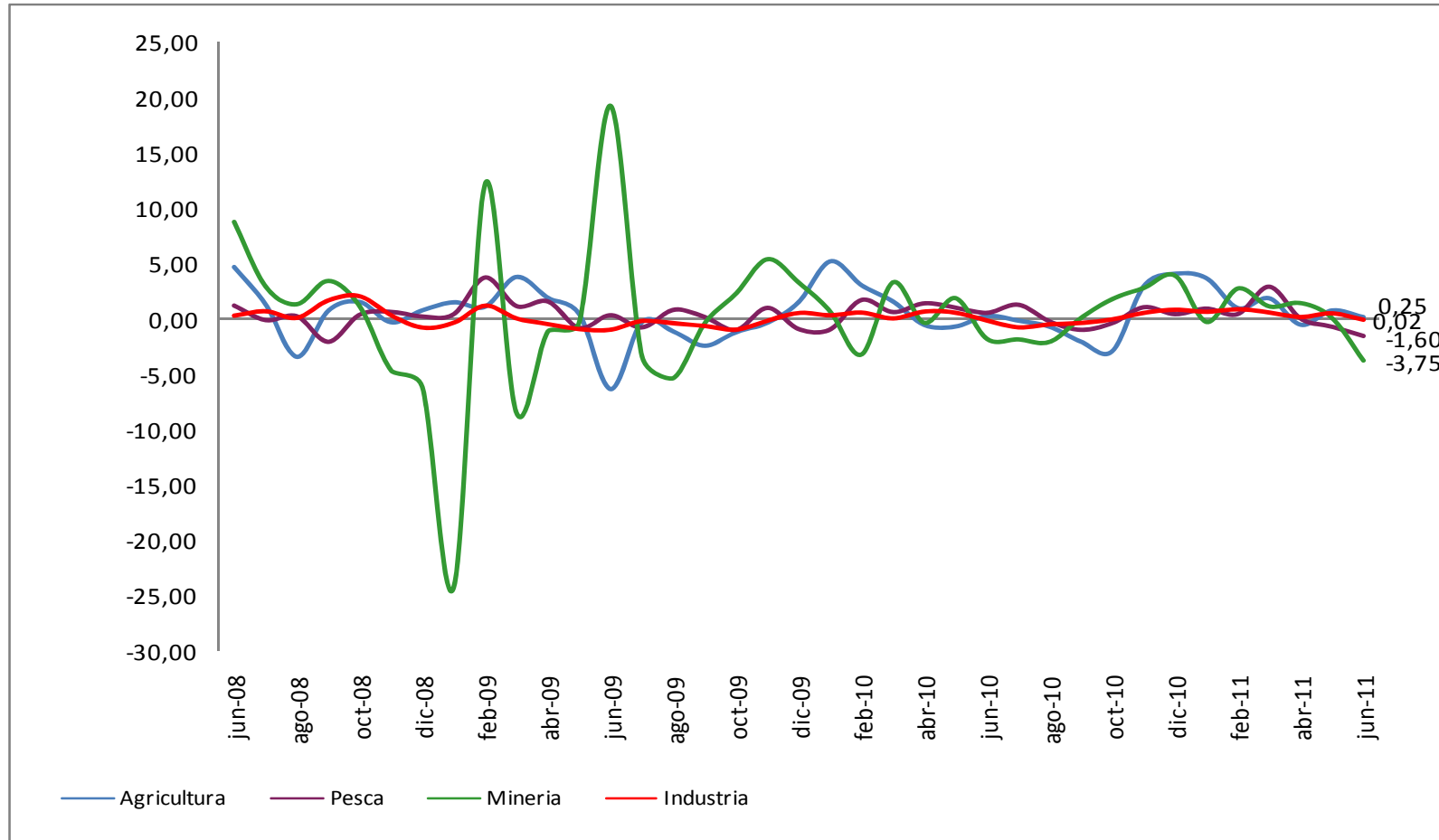

INDICE DE PRECIOS DEL PRODUCTOR Oferta Interna - Sectores Económicos Año Corrido

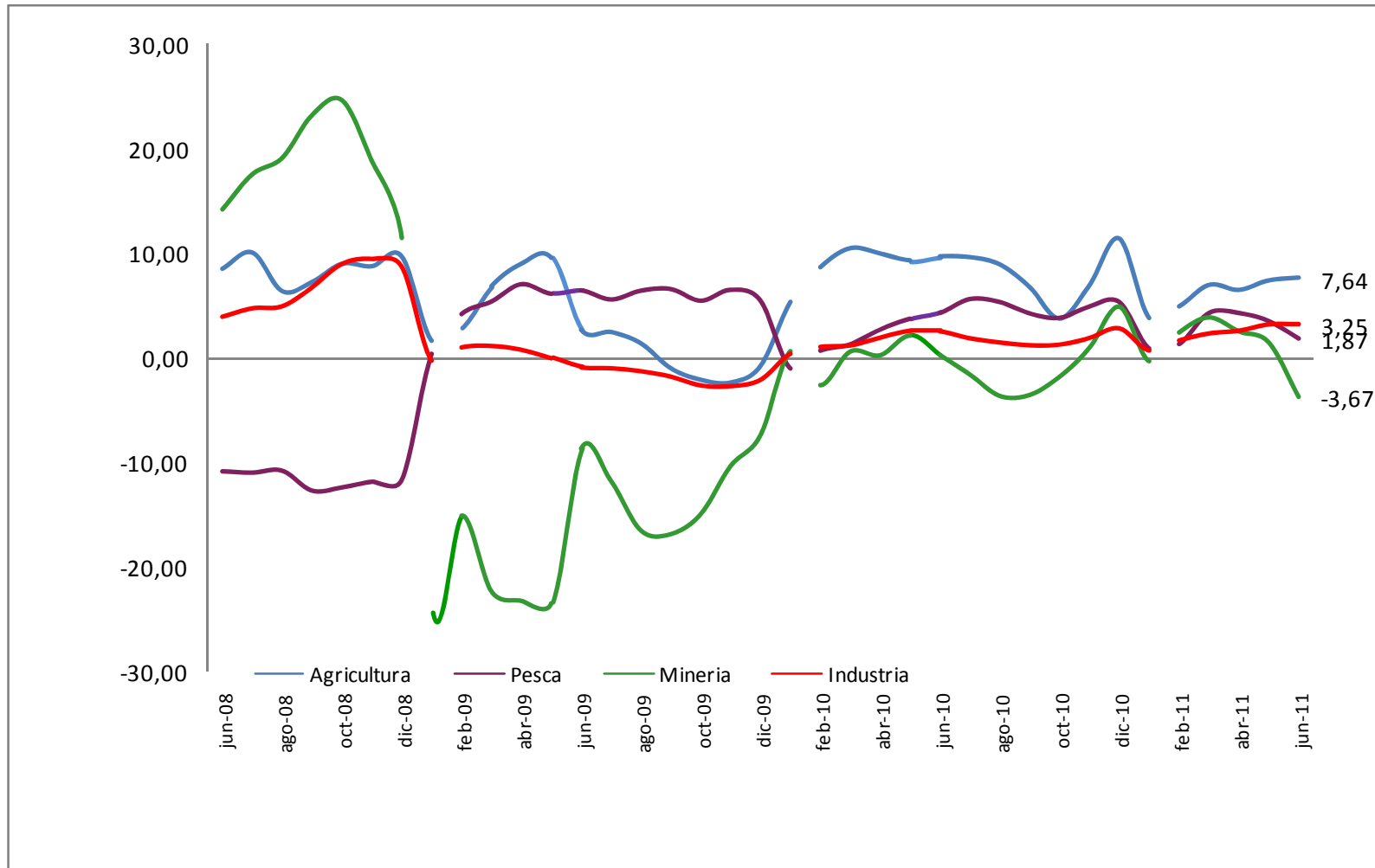



INDICE DE PRECIOS DEL PRODUCTOR

Oferta Interna - Sectores Económicos

Doce Meses

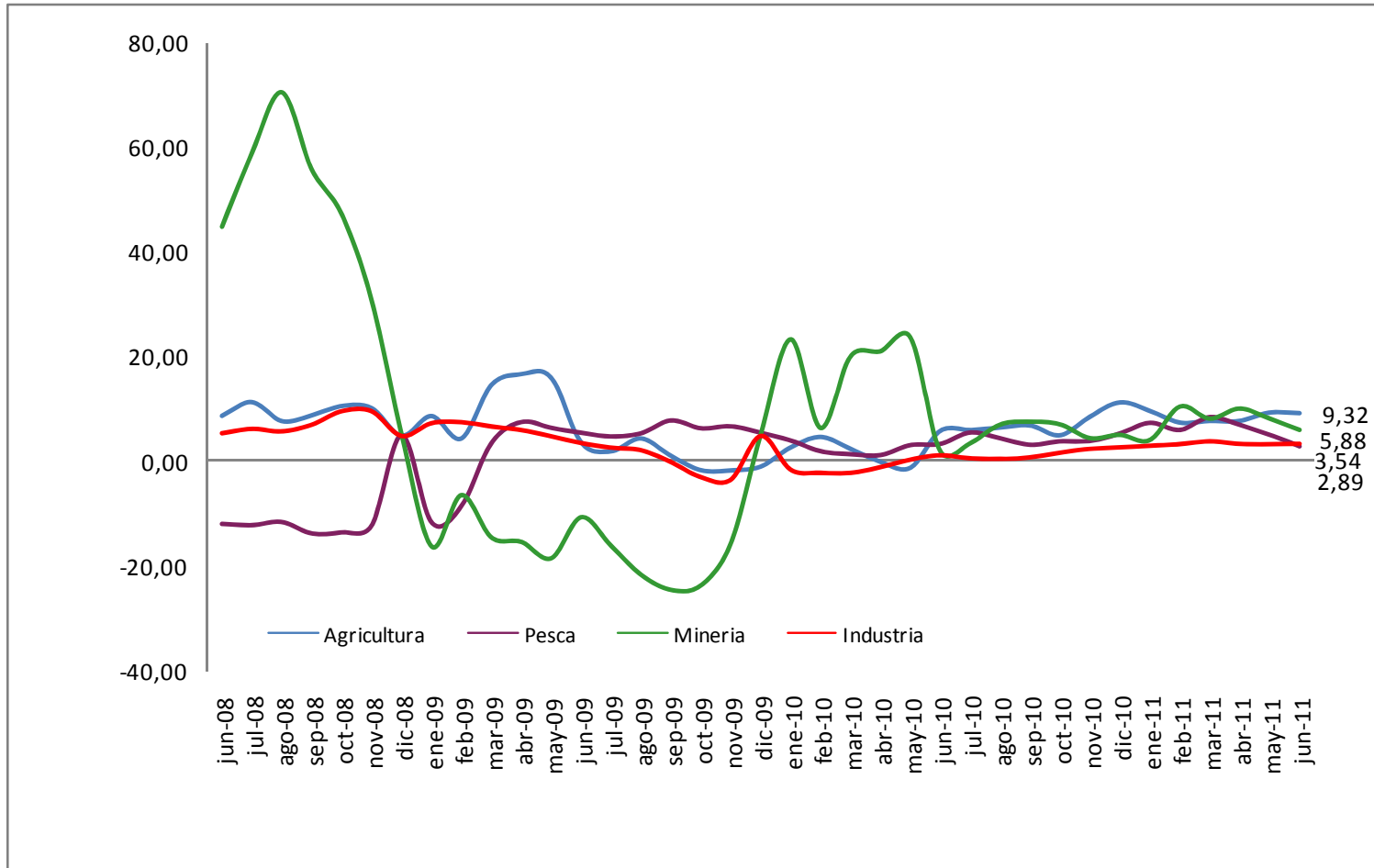

INDICE DE COSTOS DE LA CONSTRUCCIÓN DE VIVIENDA

VARIACIÓN MENSUAL ULTIMOS ONCE AÑOS MAYO (2001 - 2011)

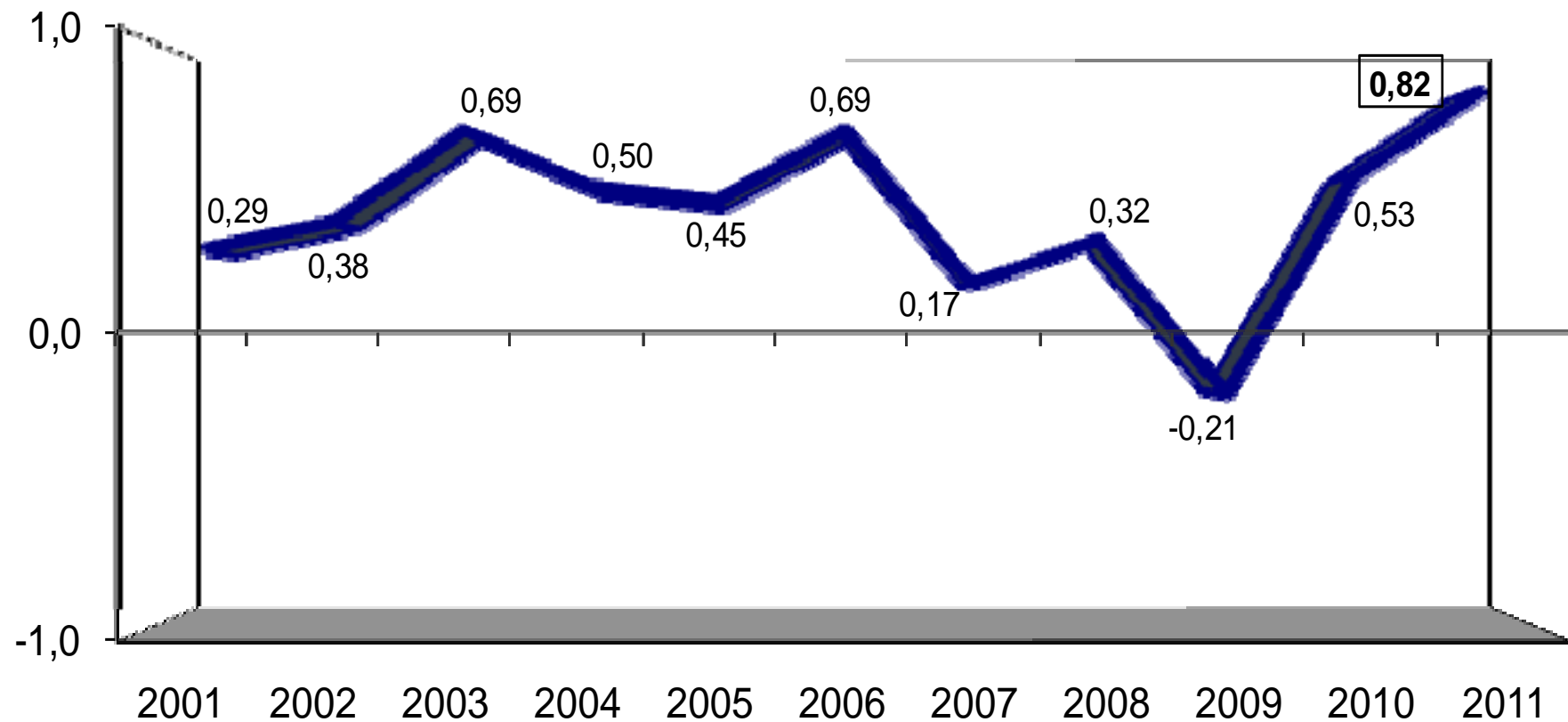

VARIACIÓN AÑO CORRIDO ULTIMOS ONCE AÑOS (2001 - 2011)

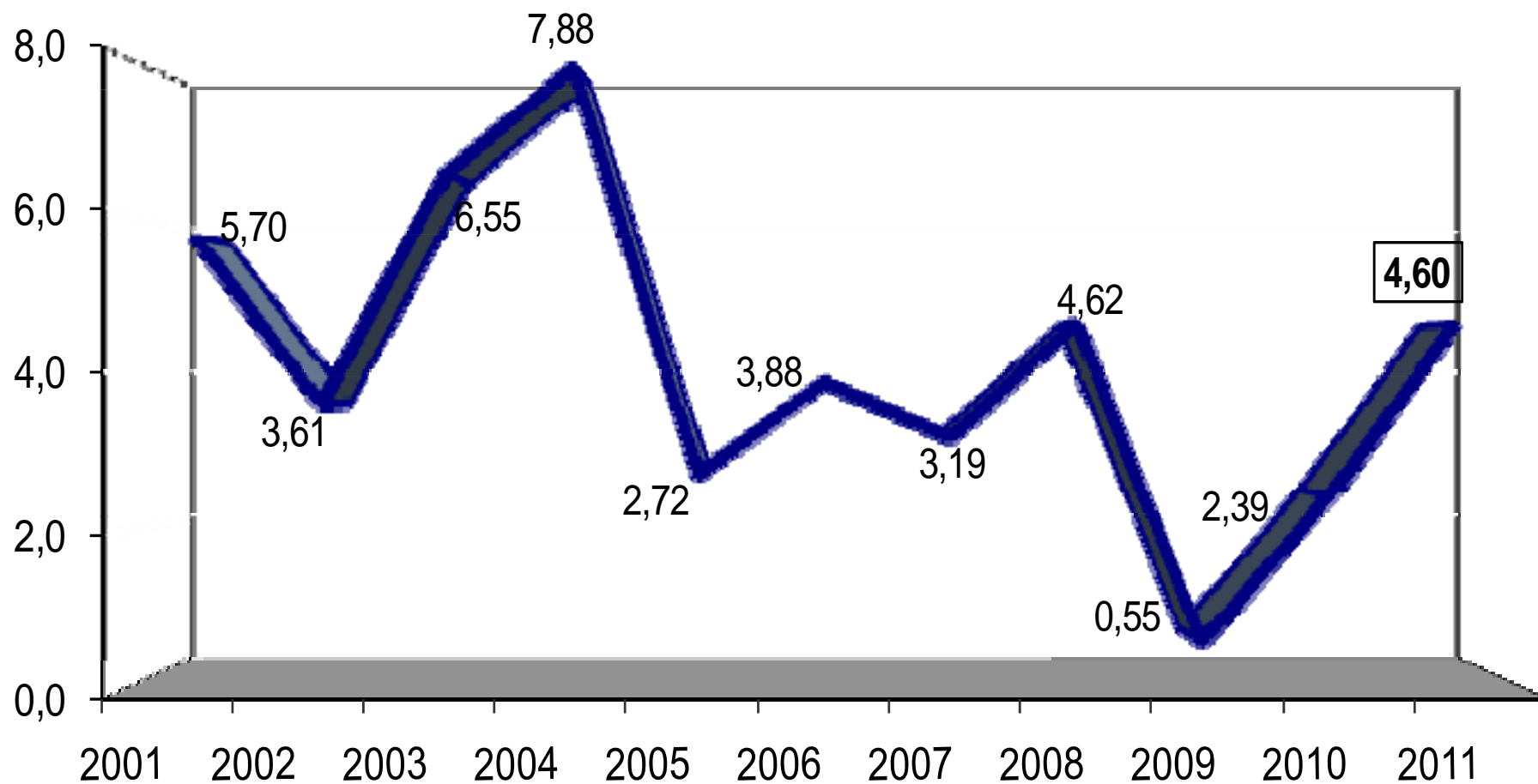

VARIACIÓN DOCE MESES ULTIMOS ONCE AÑOS (2001 - 2011)

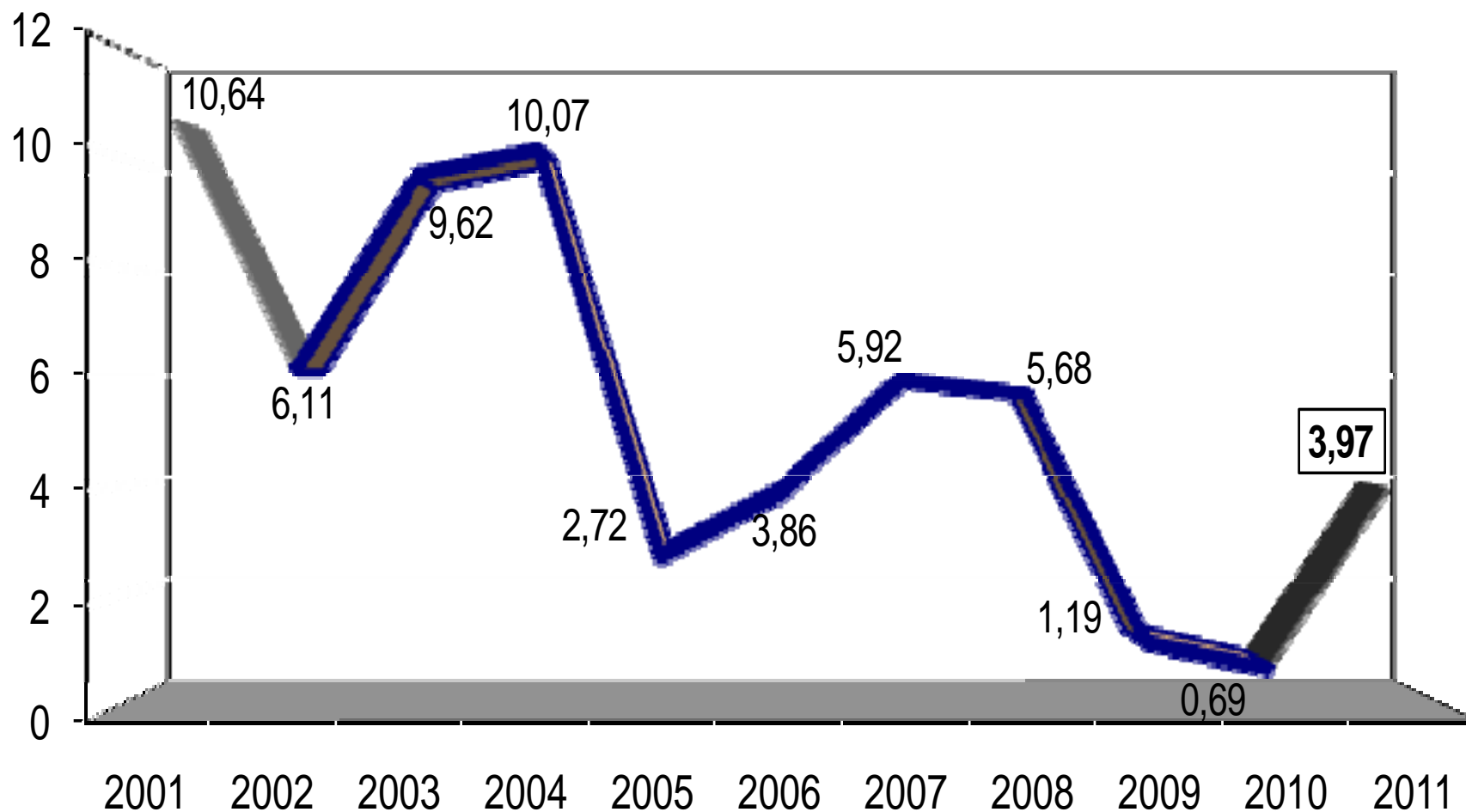



VARIACIÓN MENSUAL POR GRUPOS DE COSTOS MAYO (2010-2011)

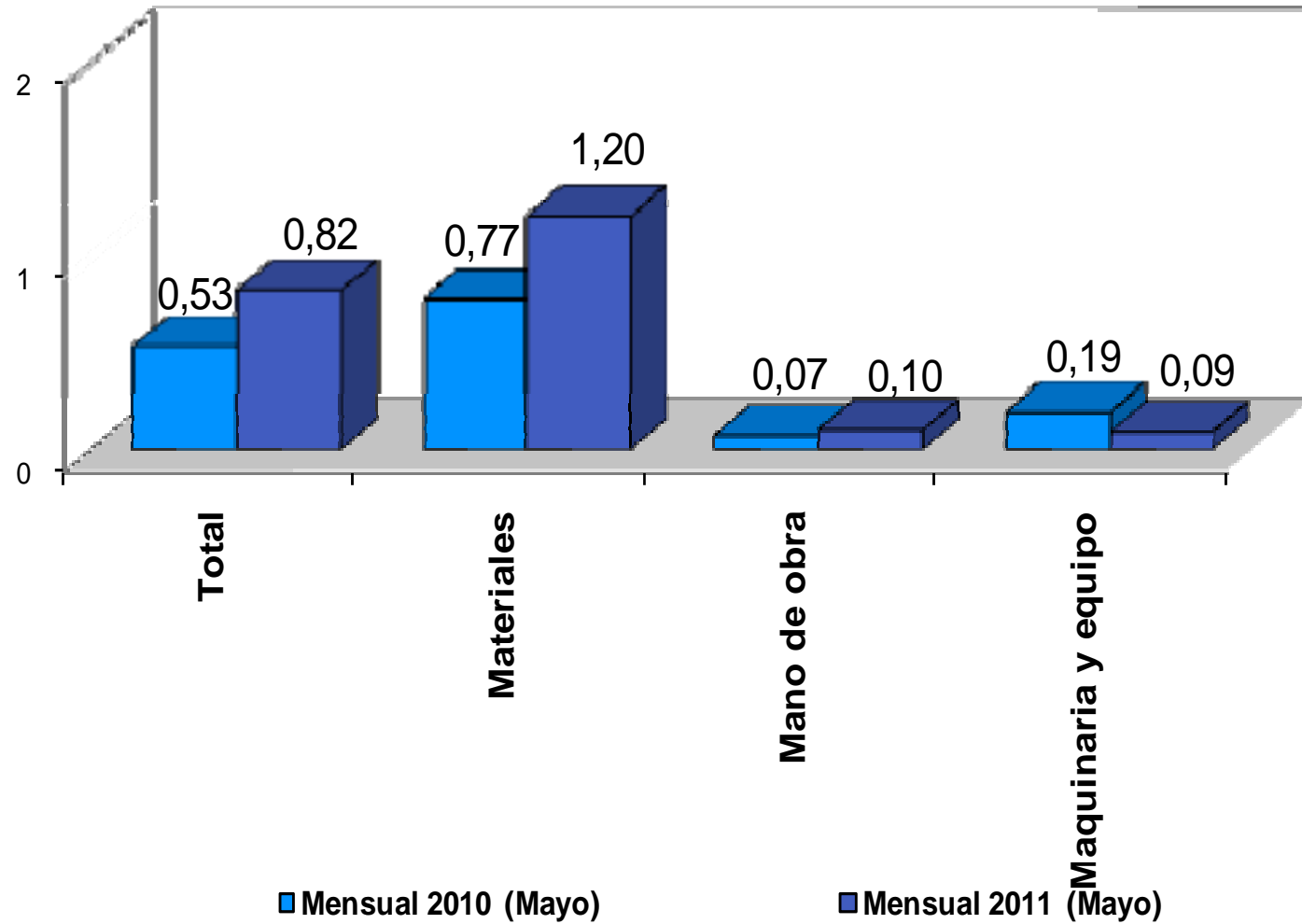

VARIACIÓN AÑO CORRIDO POR GRUPOS DE COSTOS (2010 - 2011)

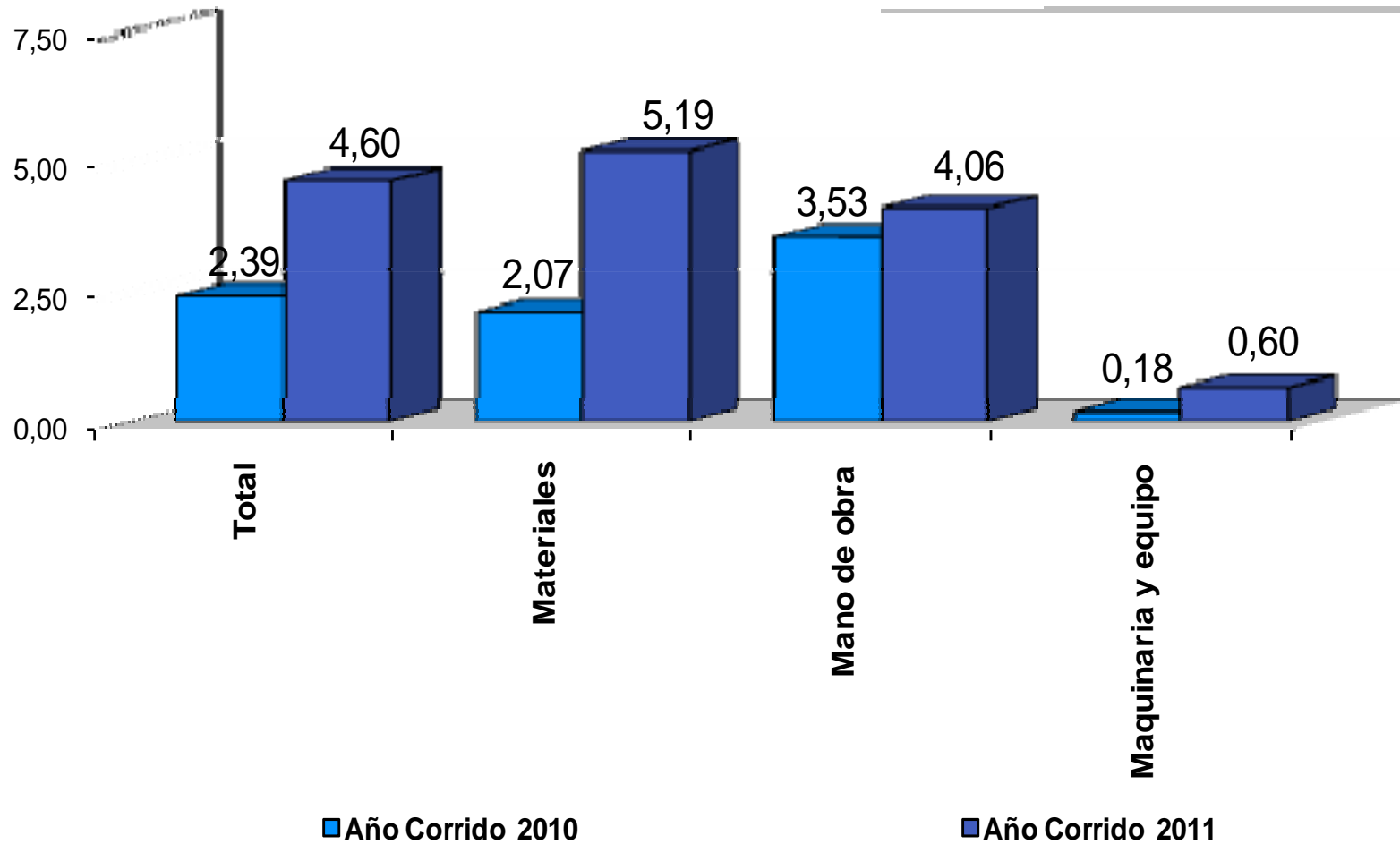

VARIACIÓN DOCE MESES POR GRUPOS DE COSTOS (2010 - 2011)

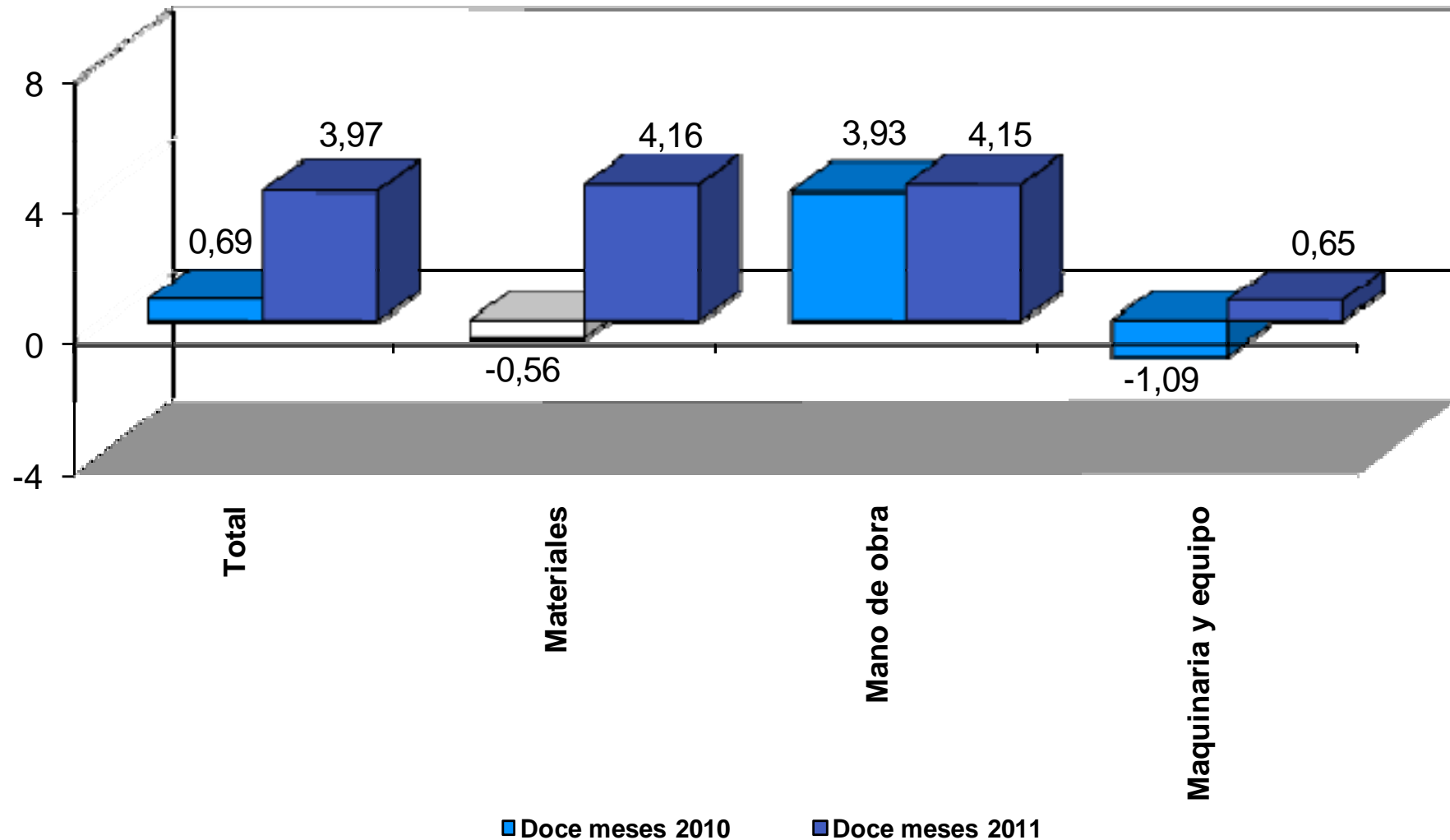

VARIACIÓN MENSUAL POR TIPO DE VIVIENDA MAYO (2010-2011)

VARIACION POR TIPO DE VIVIENDA

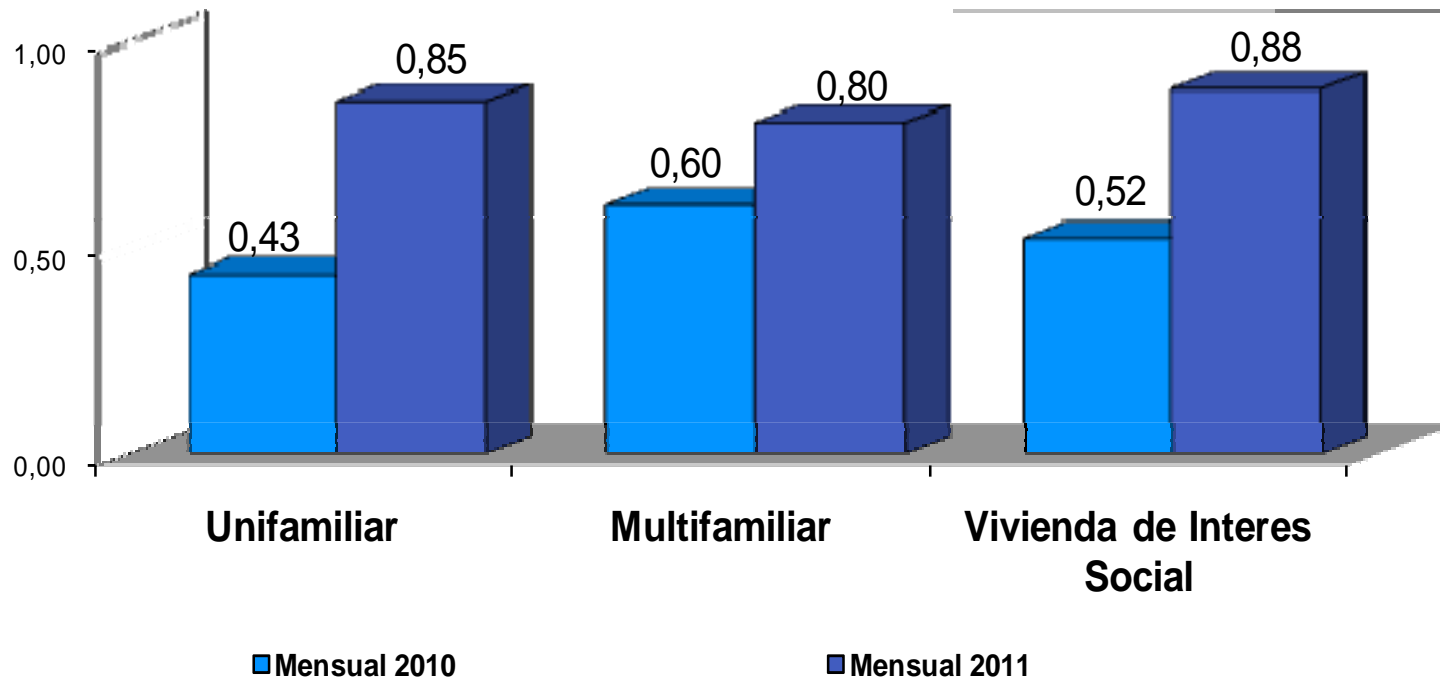

VARIACIÓN AÑO CORRIDO POR TIPO DE VIVIENDA (2010 - 2011)

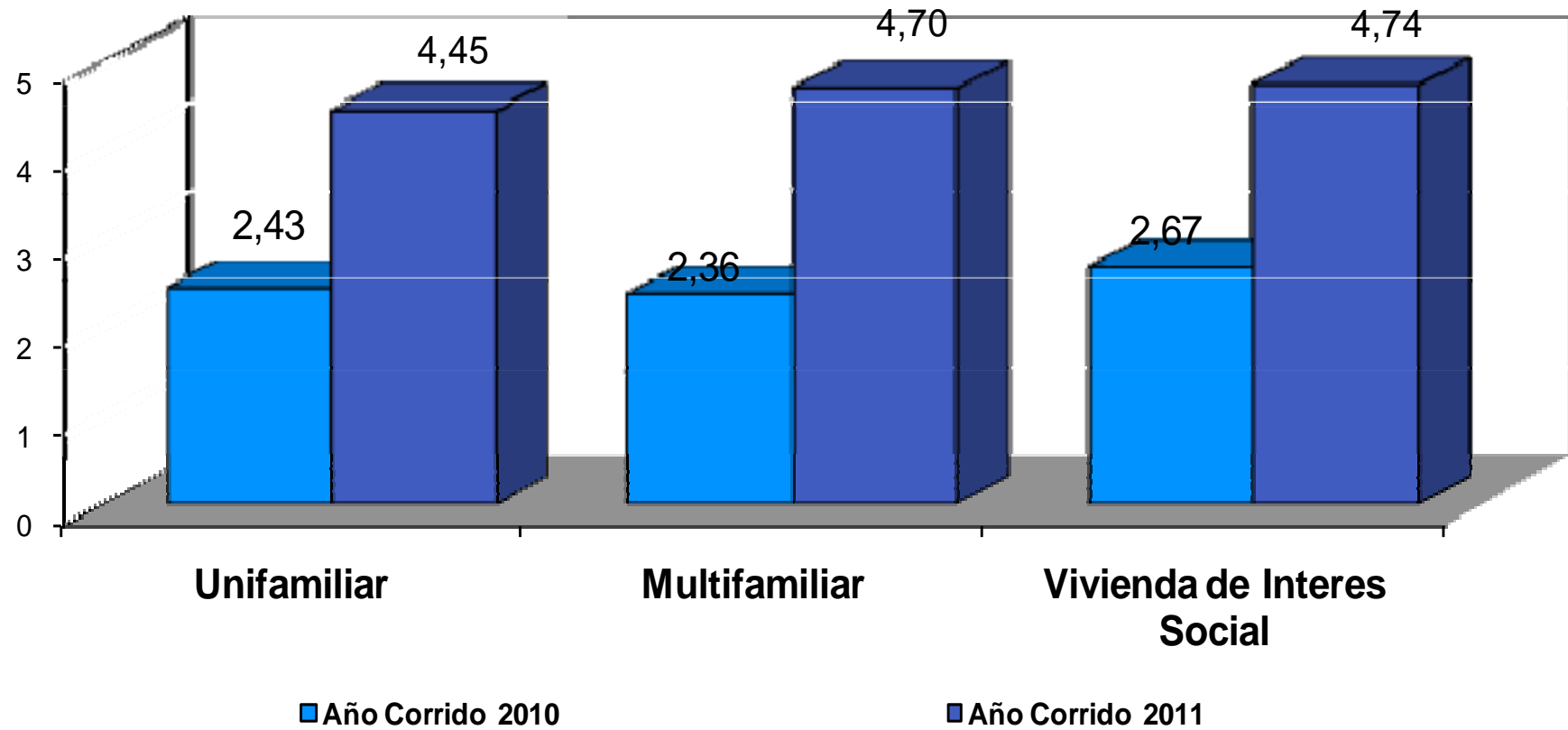

VARIACIÓN DOCE MESES POR TIPO DE VIVIENDA (2010 - 2011)

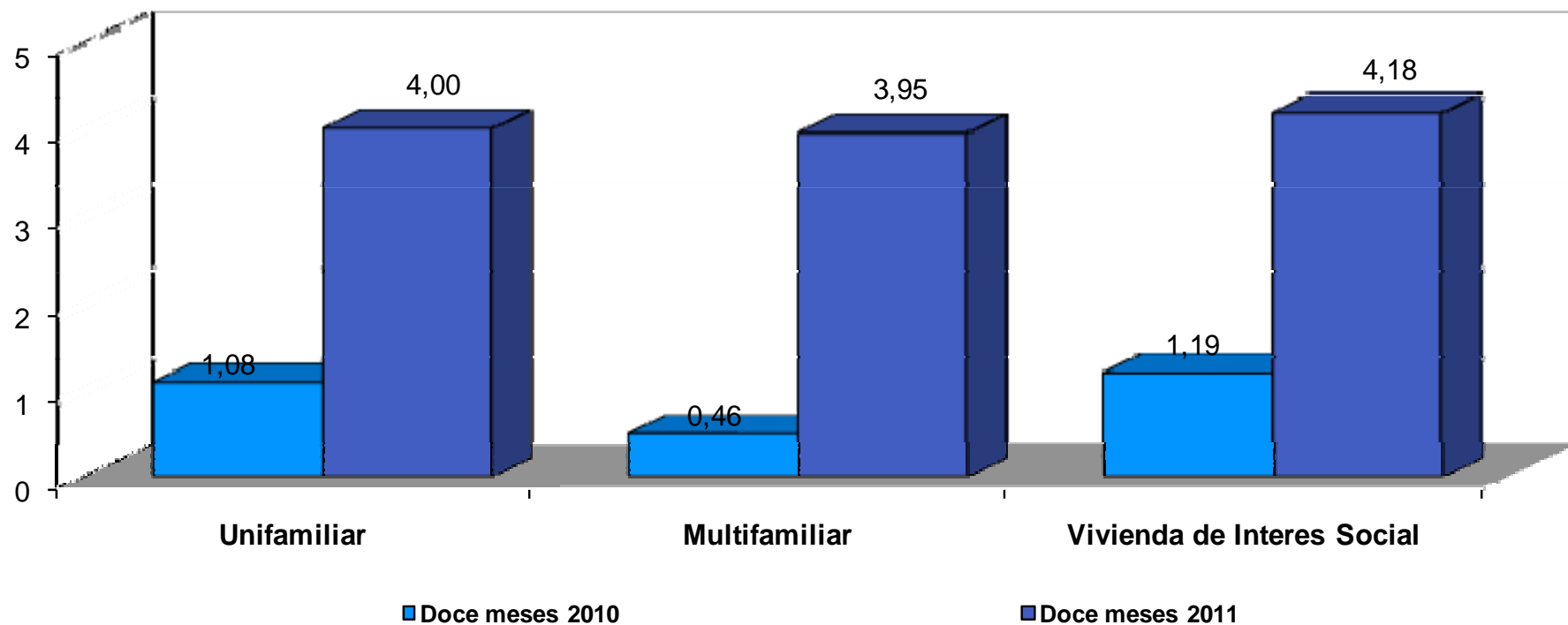

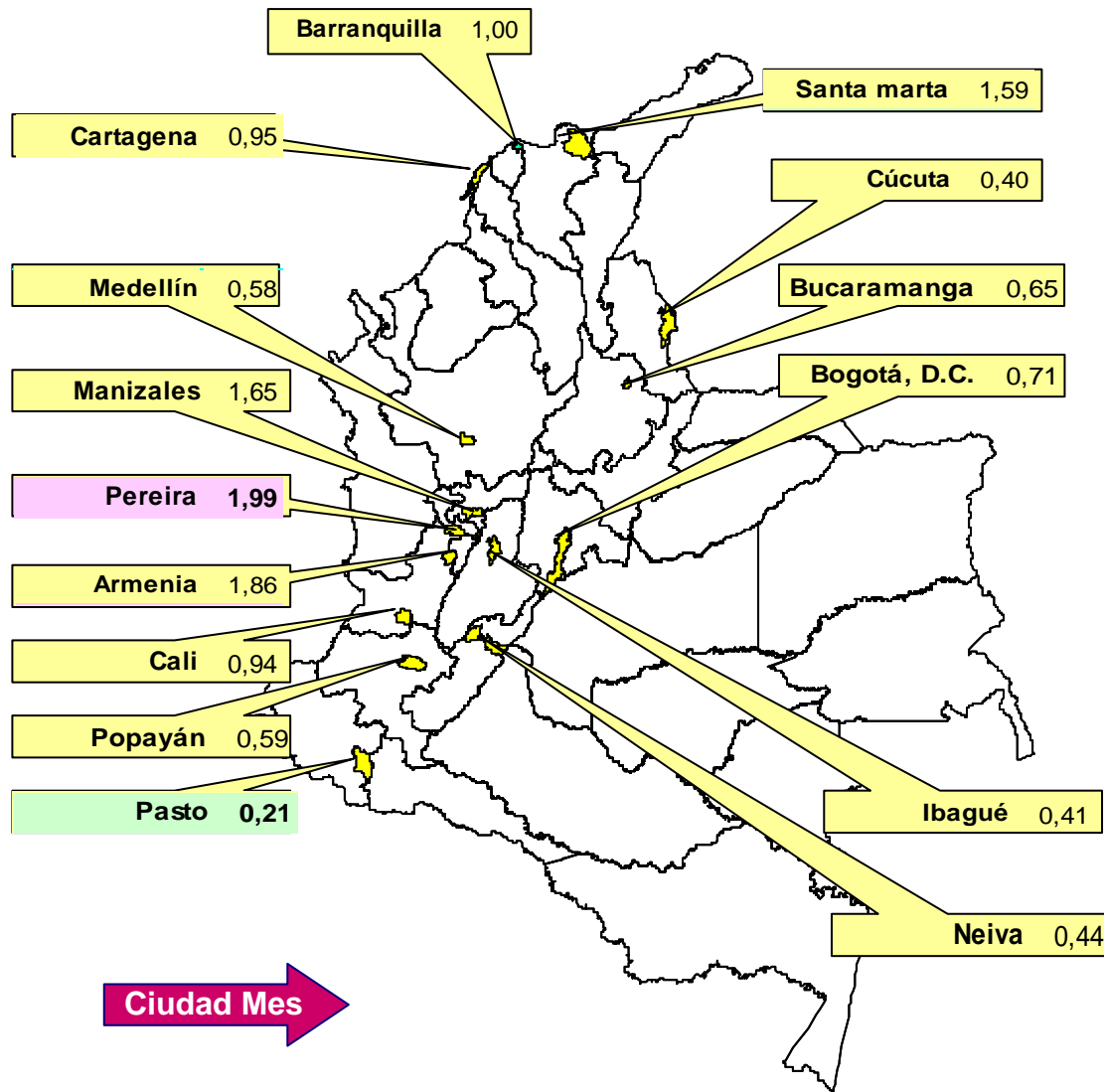

Comportamiento del Índice de Costos de Construcción de Vivienda ICCV MENSUAL

- La ciudad con mayor VARIACION por encima de la Media Nacional ■
- La ciudad con menor VARIACION por debajo de la Media Nacional ■
- Las 11 ciudades restantes ■

INDICE DE COSTOS DE LA CONSTRUCCIÓN PESADA



VARIACIÓN MENSUAL ULTIMOS ONCE AÑOS MAYO (2001 - 2011)

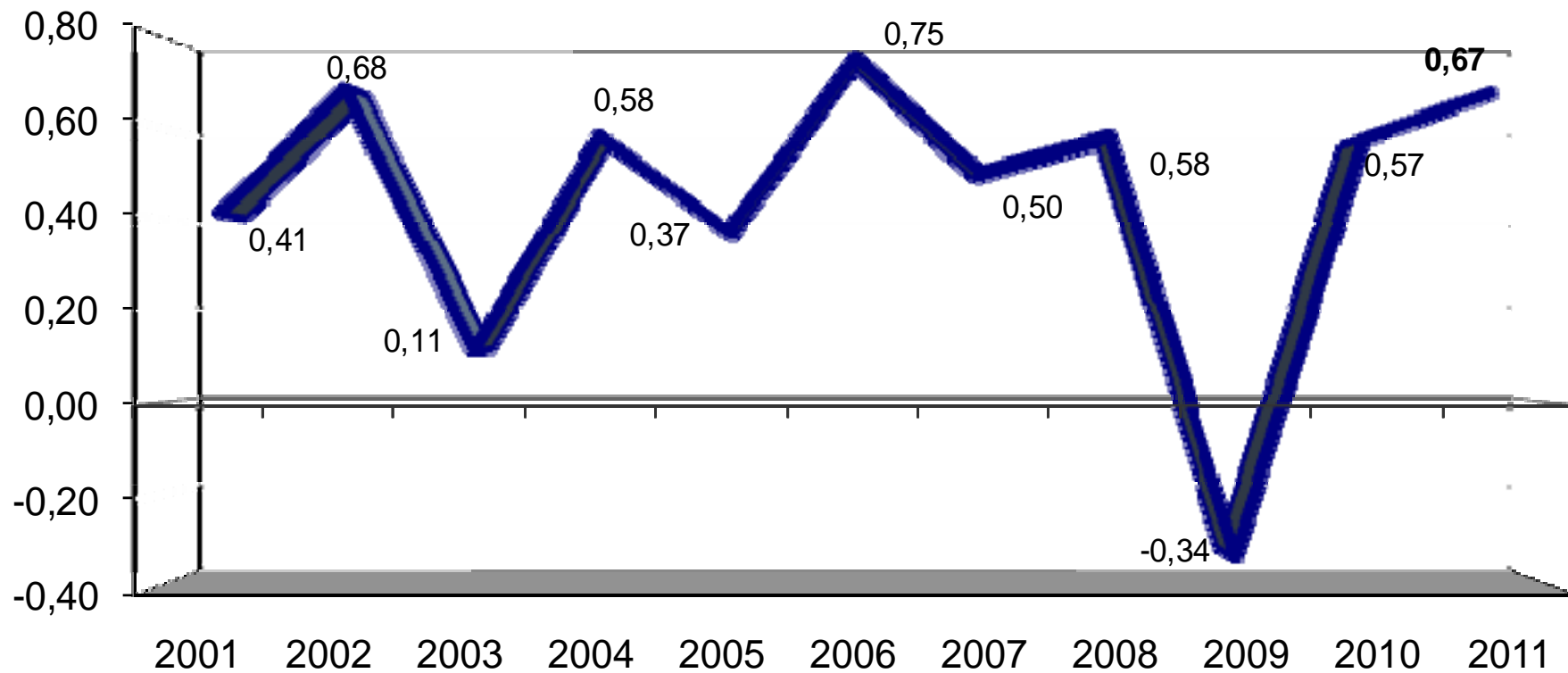



VARIACIÓN AÑO CORRIDO ULTIMOS ONCE AÑOS MAYO (2001 - 2011)

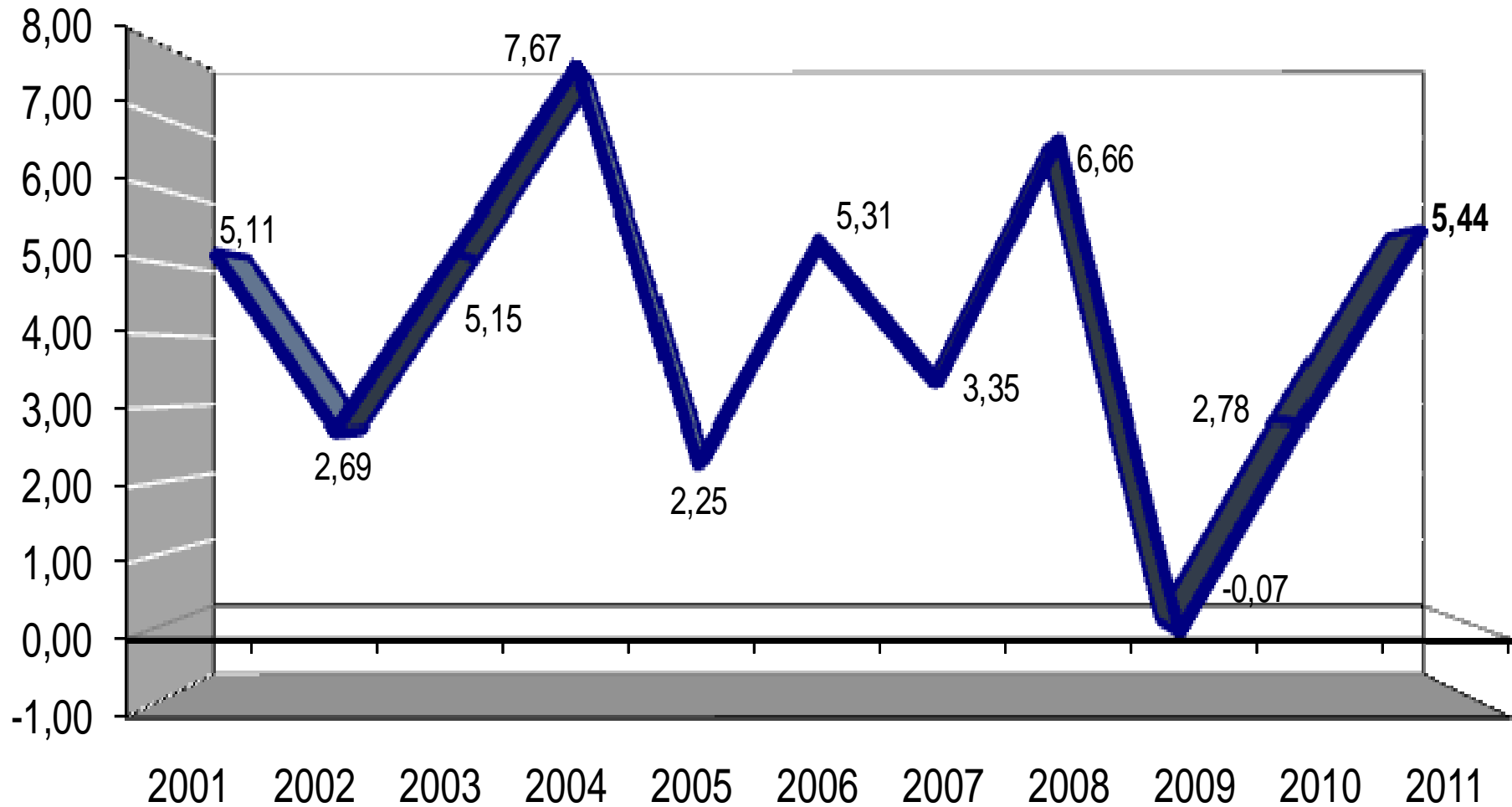

VARIACIÓN DOCE MESES ULTIMOS ONCE AÑOS MAYO (2001 - 2011)

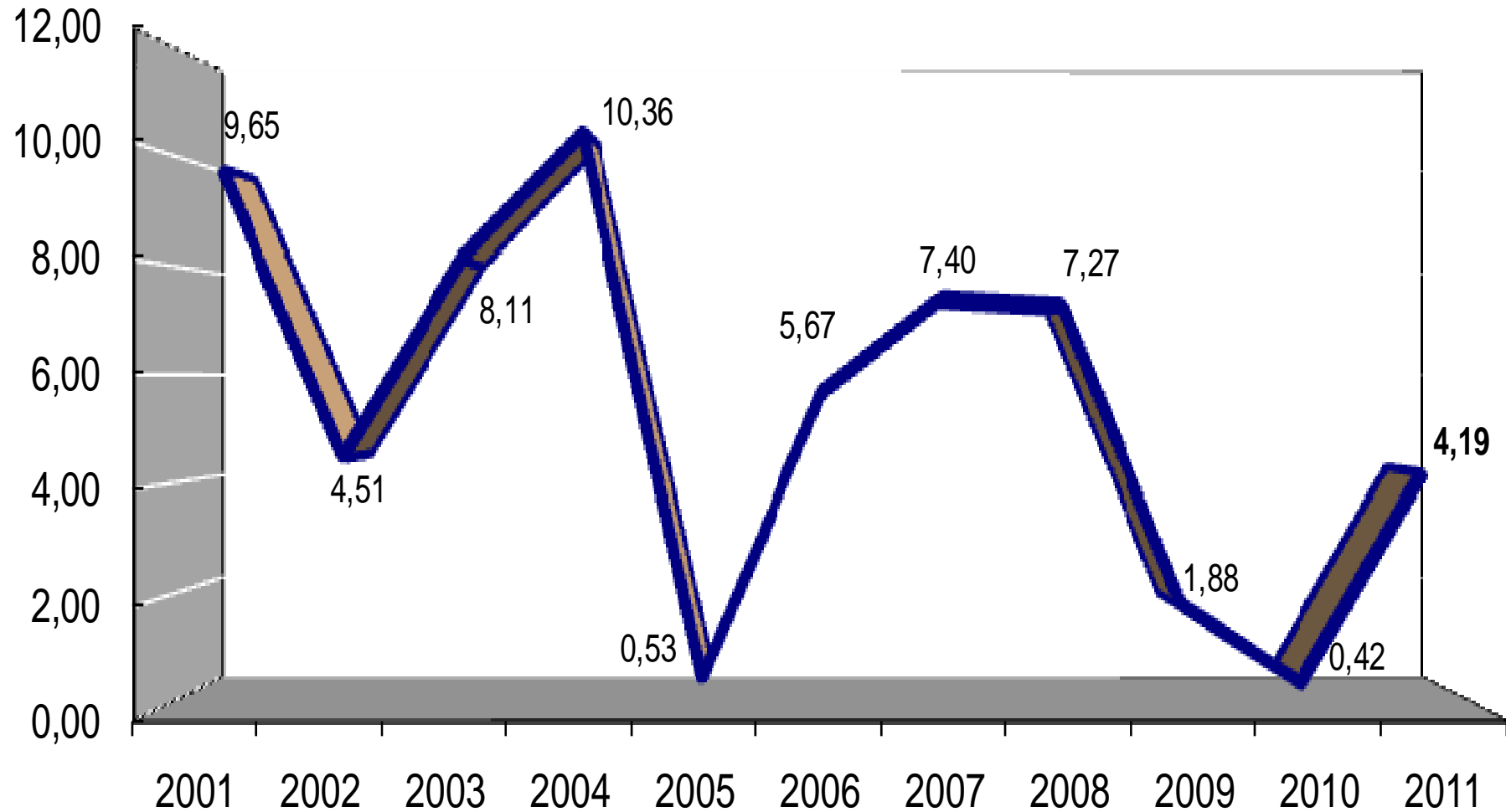

VARIACIÓN MENSUAL POR GRUPOS DE COSTOS MAYO 2010 - 2011

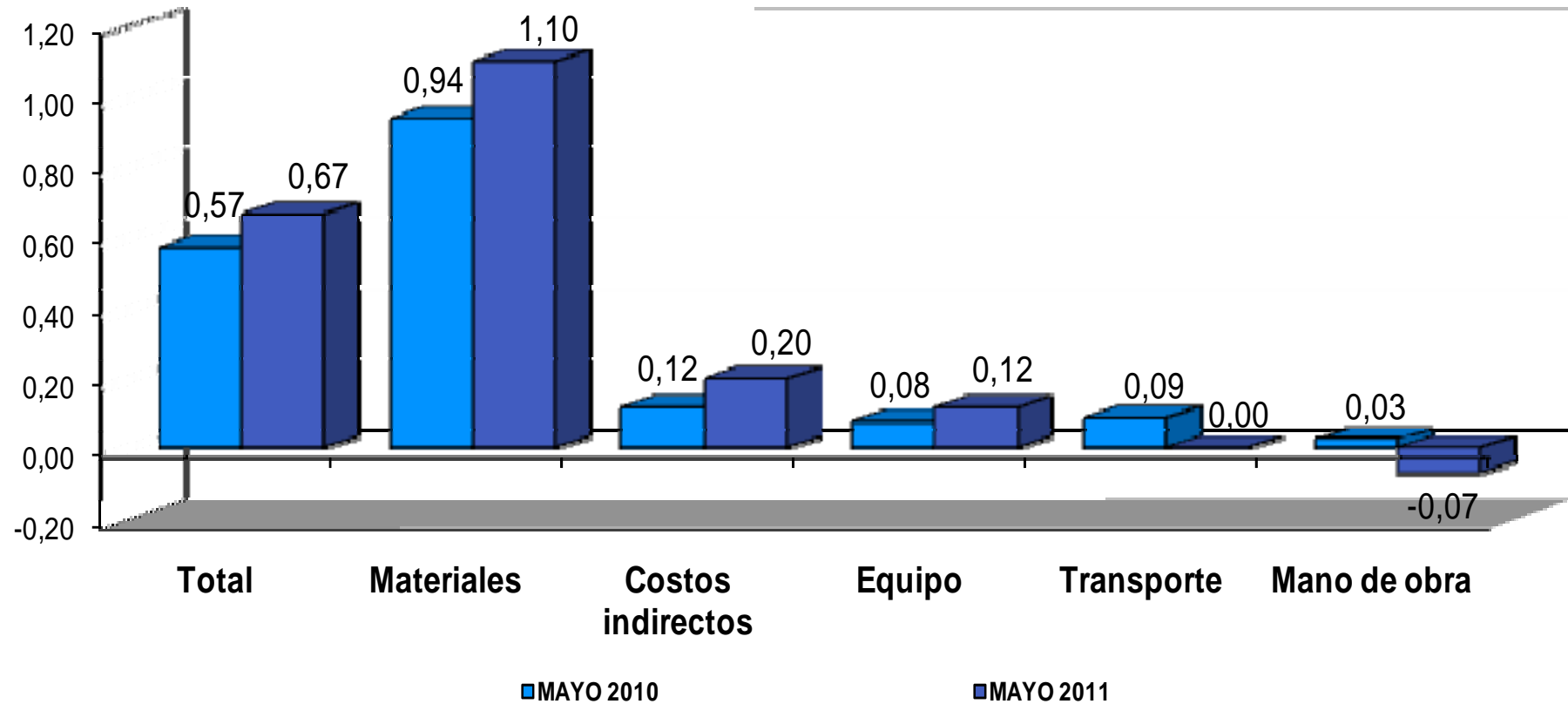

VARIACIÓN AÑO CORRIDO POR GRUPOS DE COSTOS MAYO 2010 - 2011

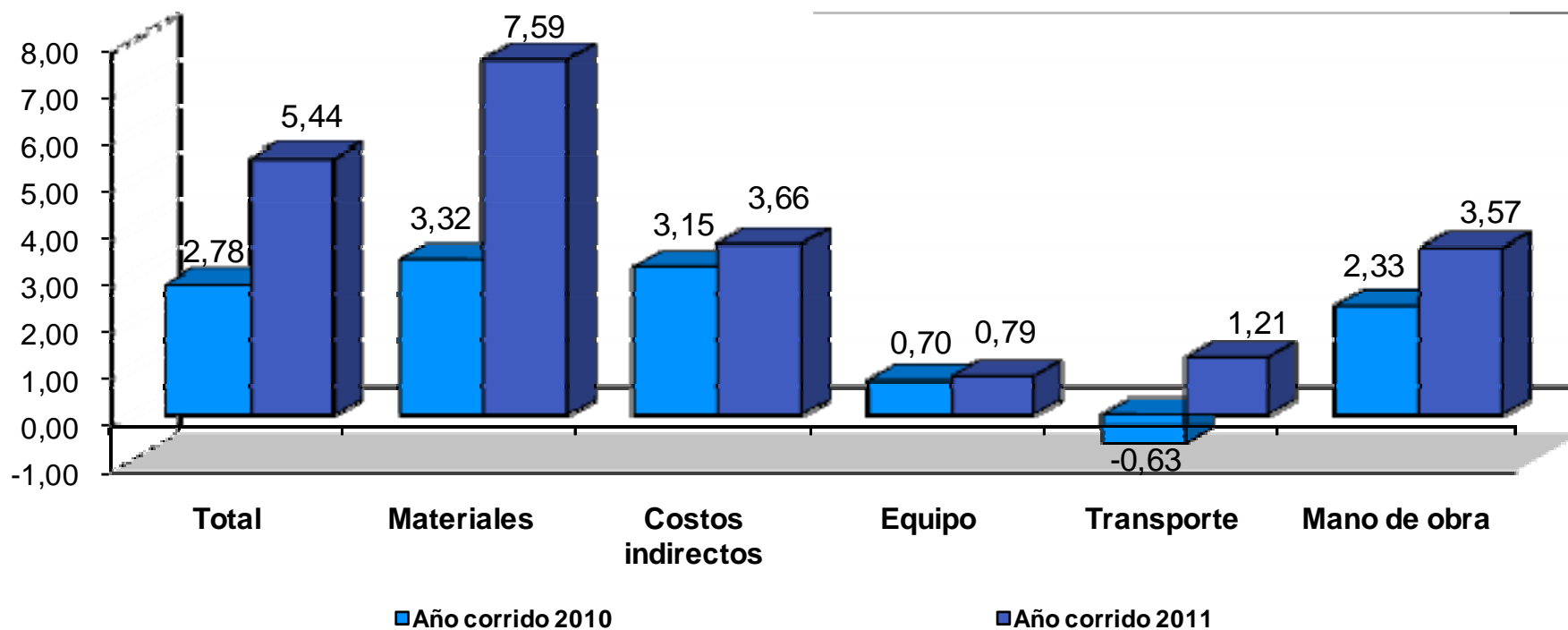

VARIACIÓN DOCE MESES POR GRUPOS DE COSTOS 2010 - 2011

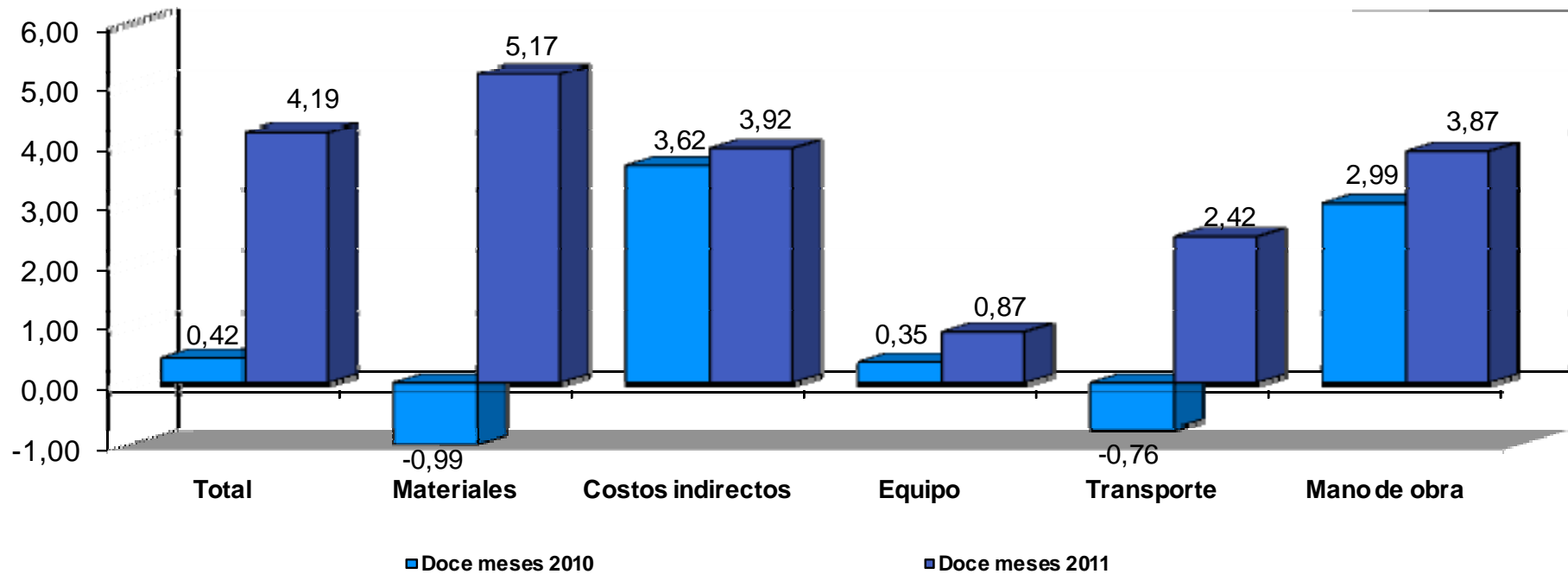

VARIACIÓN MENSUAL POR GRUPOS DE OBRA MAYO 2010 - 2011

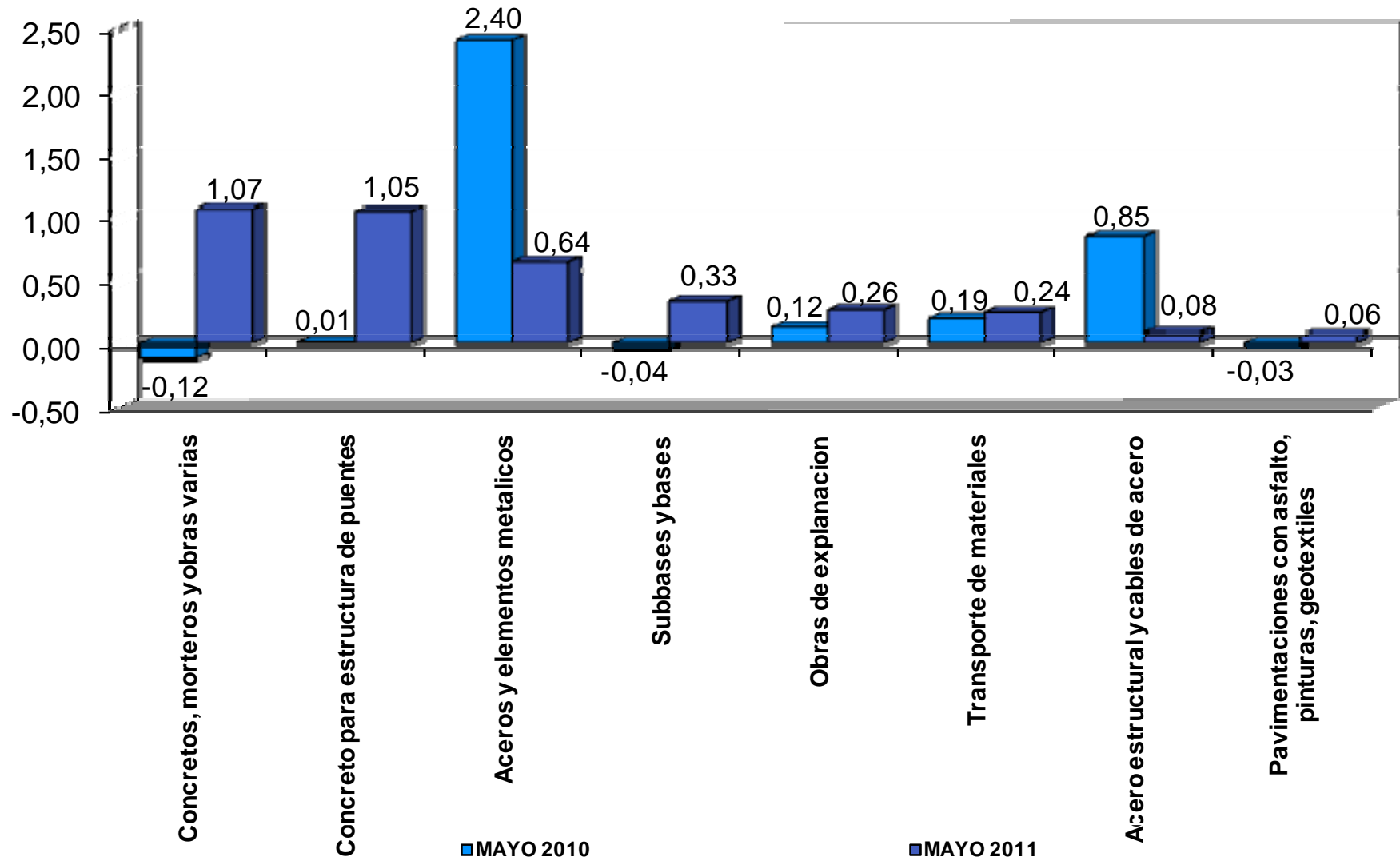

VARIACIÓN AÑO CORRIDO GRUPOS DE OBRA 2010 - 2011

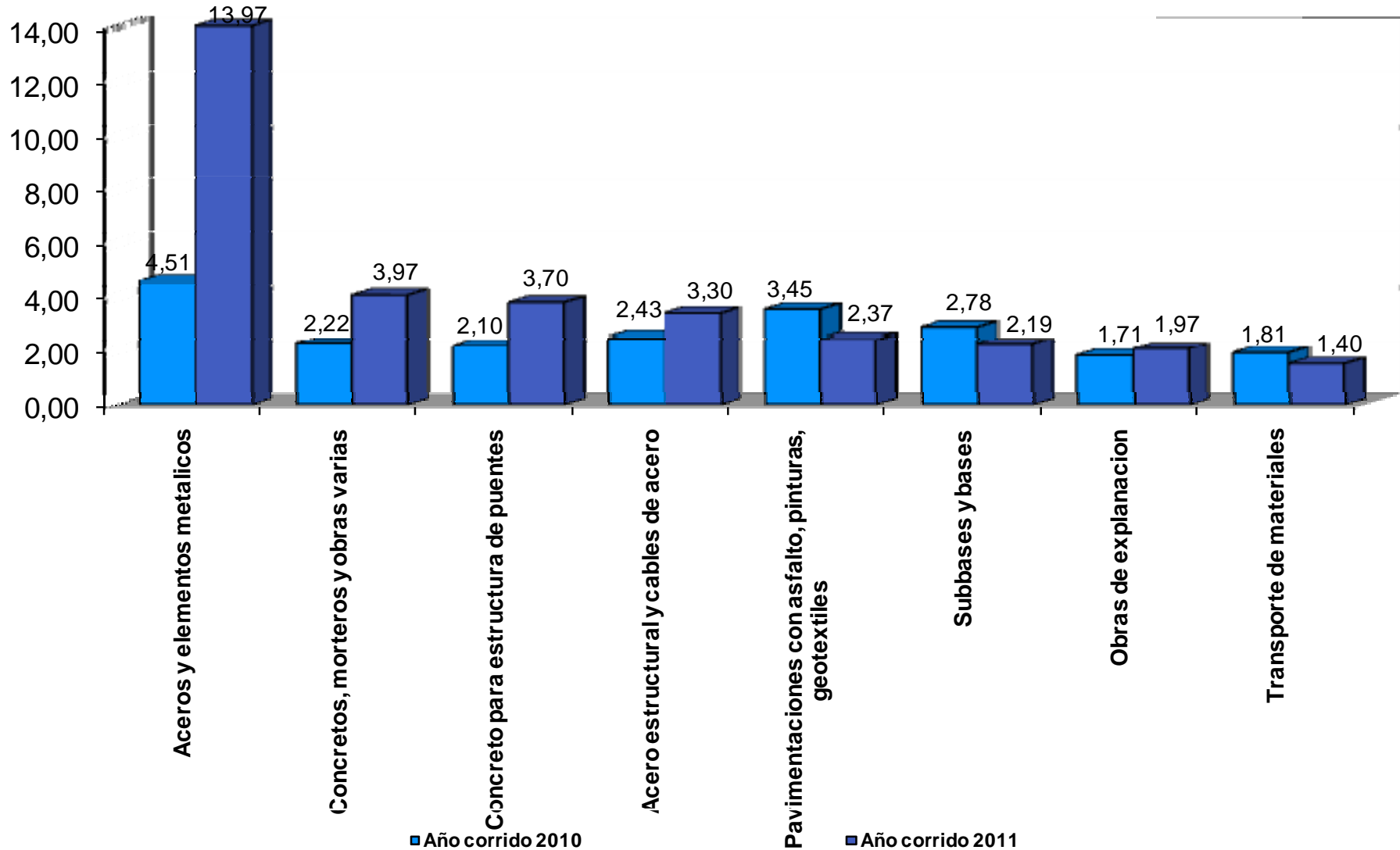

VARIACIÓN DOCE MESES POR GRUPO DE OBRA 2010 - 2011

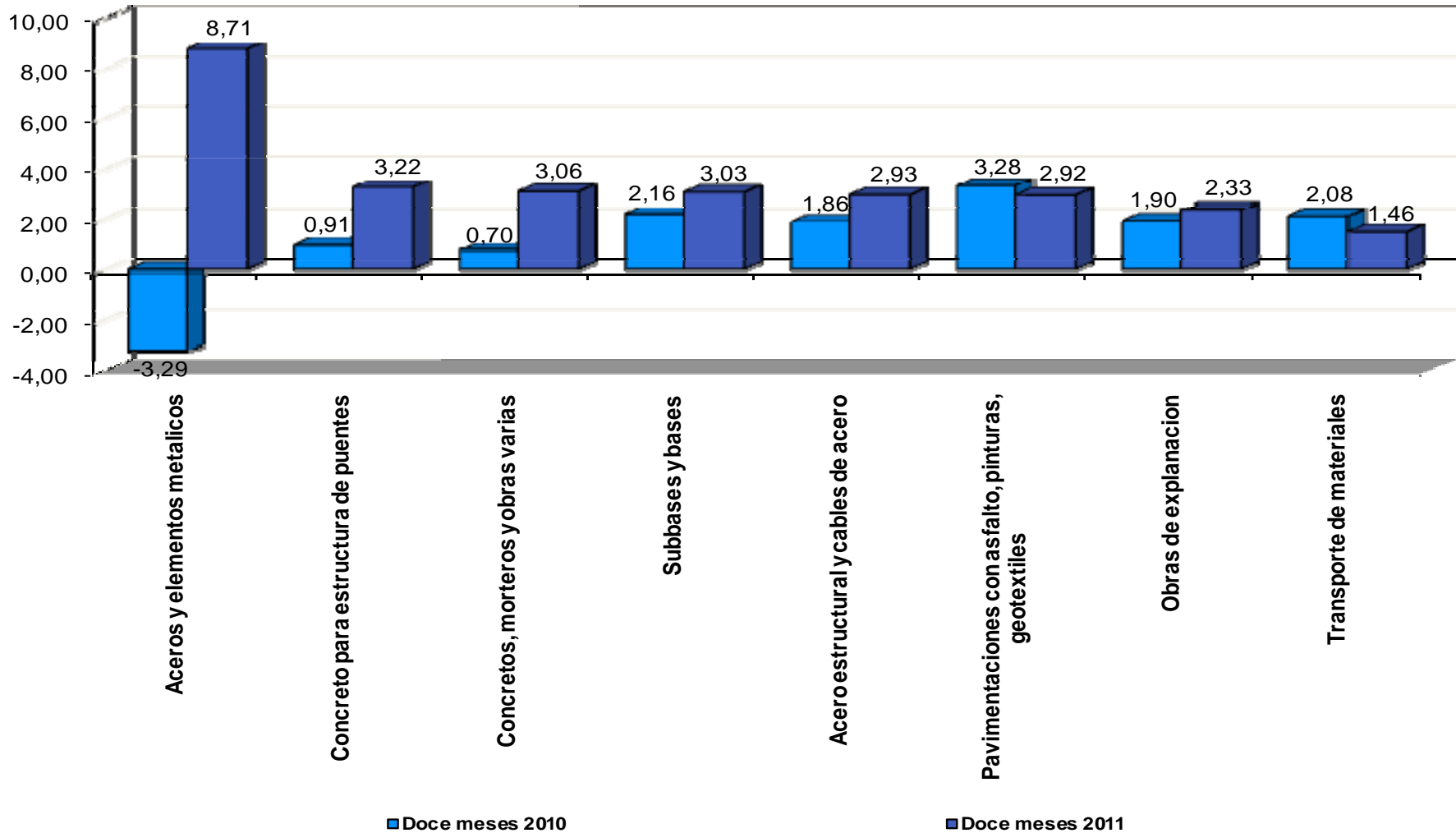

Para tomar decisiones



INDICE DE PRECIOS DE VIVIENDA NUEVA

RESULTADOS GENERALES I TRIMESTRE DE 2011

IPVN -Total Nacional
Variación trimestral
2003 (I trimestre) - 2011 (I trimestre)

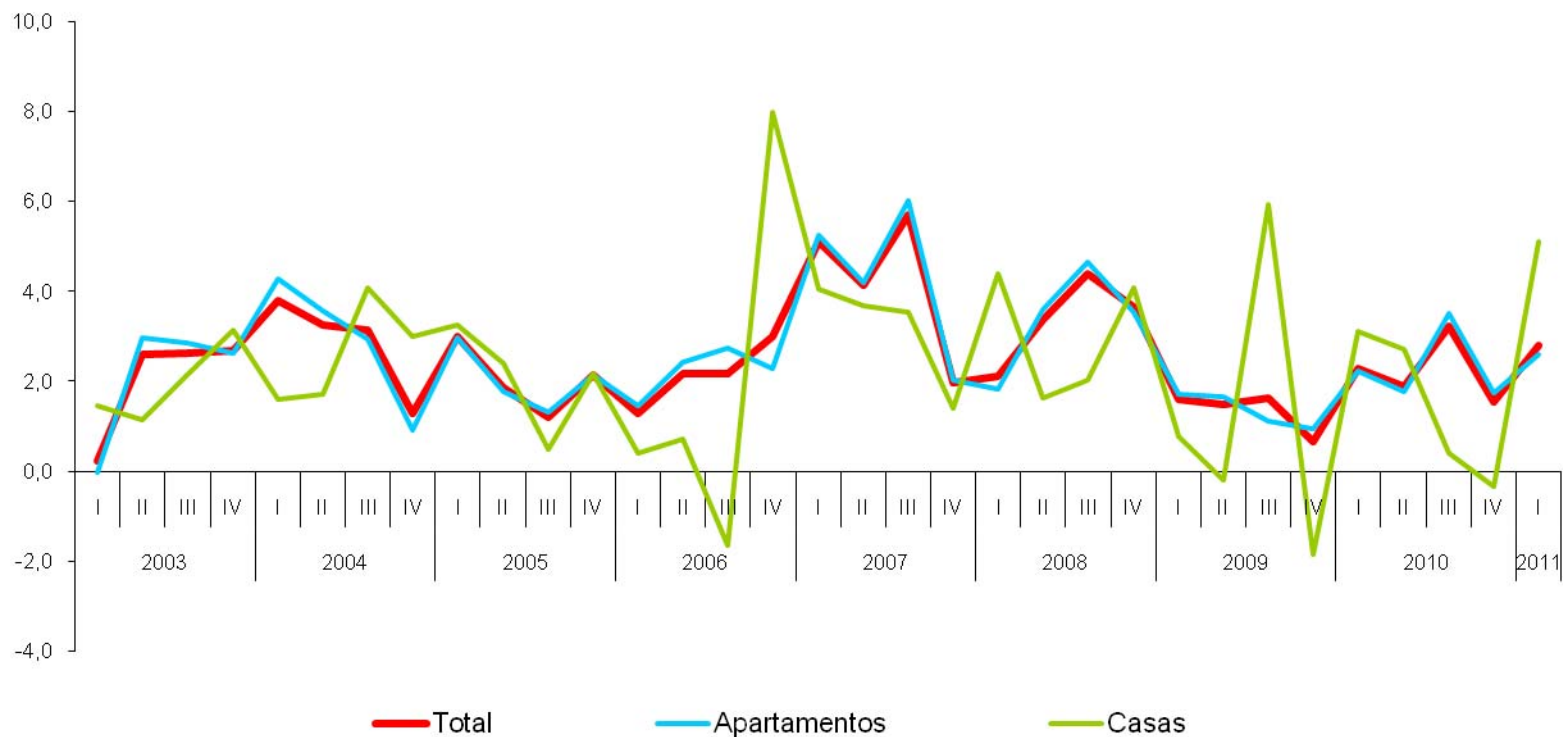

Fuente: DANE-IPVN

Año	Trimestre	Total	Apartamentos	Casas
2010	1	2,29	2,23	3,11
2010	2	1,89	1,78	2,70
2010	3	3,23	3,51	0,40
2010	4	1,54	1,75	-0,34
2011	1	2,80	2,60	5,10

RESULTADOS GENERALES I TRIMESTRE DE 2011

IPVN -Total Nacional
Variación anual
 2003 (I trimestre) - 2011 (I trimestre)

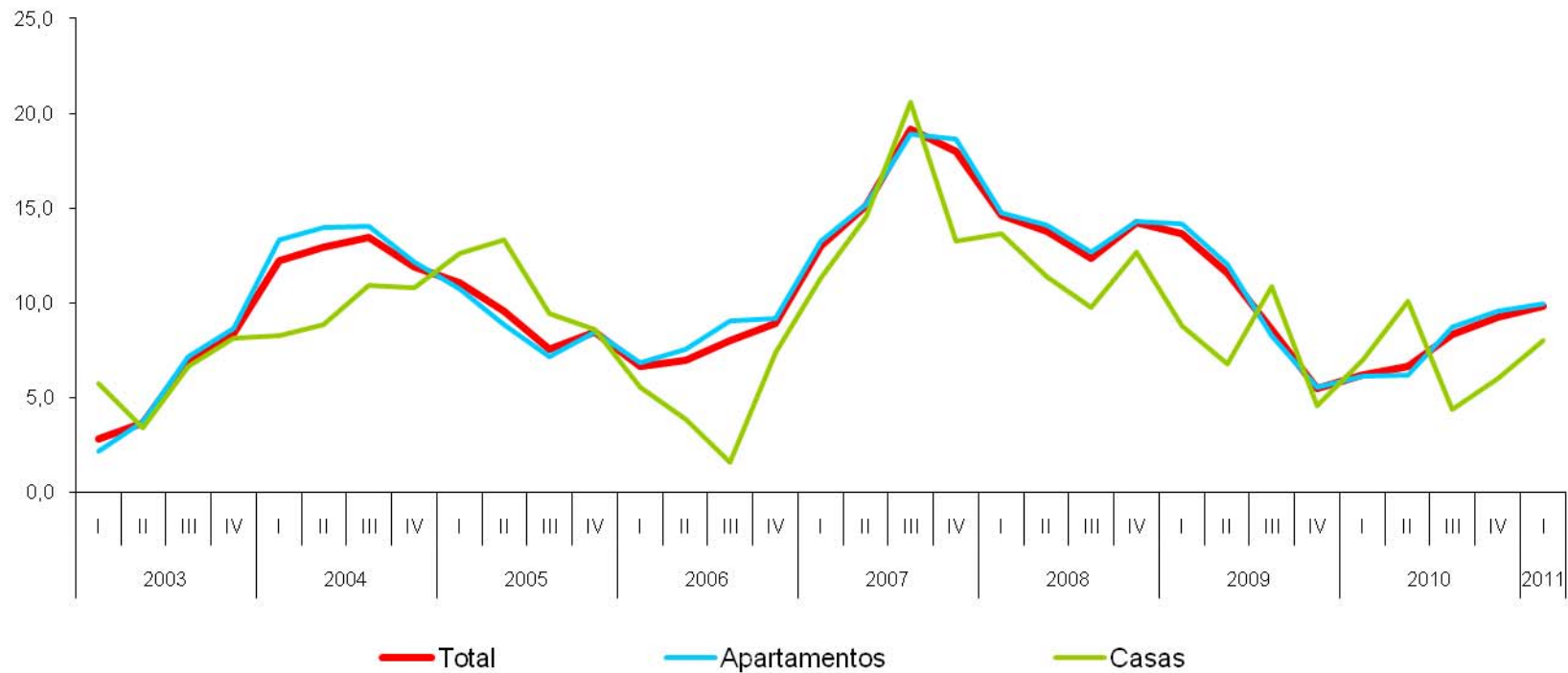

Fuente: DANE-IPVN

Año	Trimestre	Total	Apartamentos	Casas
2010	1	6,17	6,09	6,98
2010	2	6,60	6,21	10,09
2010	3	8,30	8,71	4,35
2010	4	9,25	9,57	5,96
2011	1	9,78	9,97	8,00

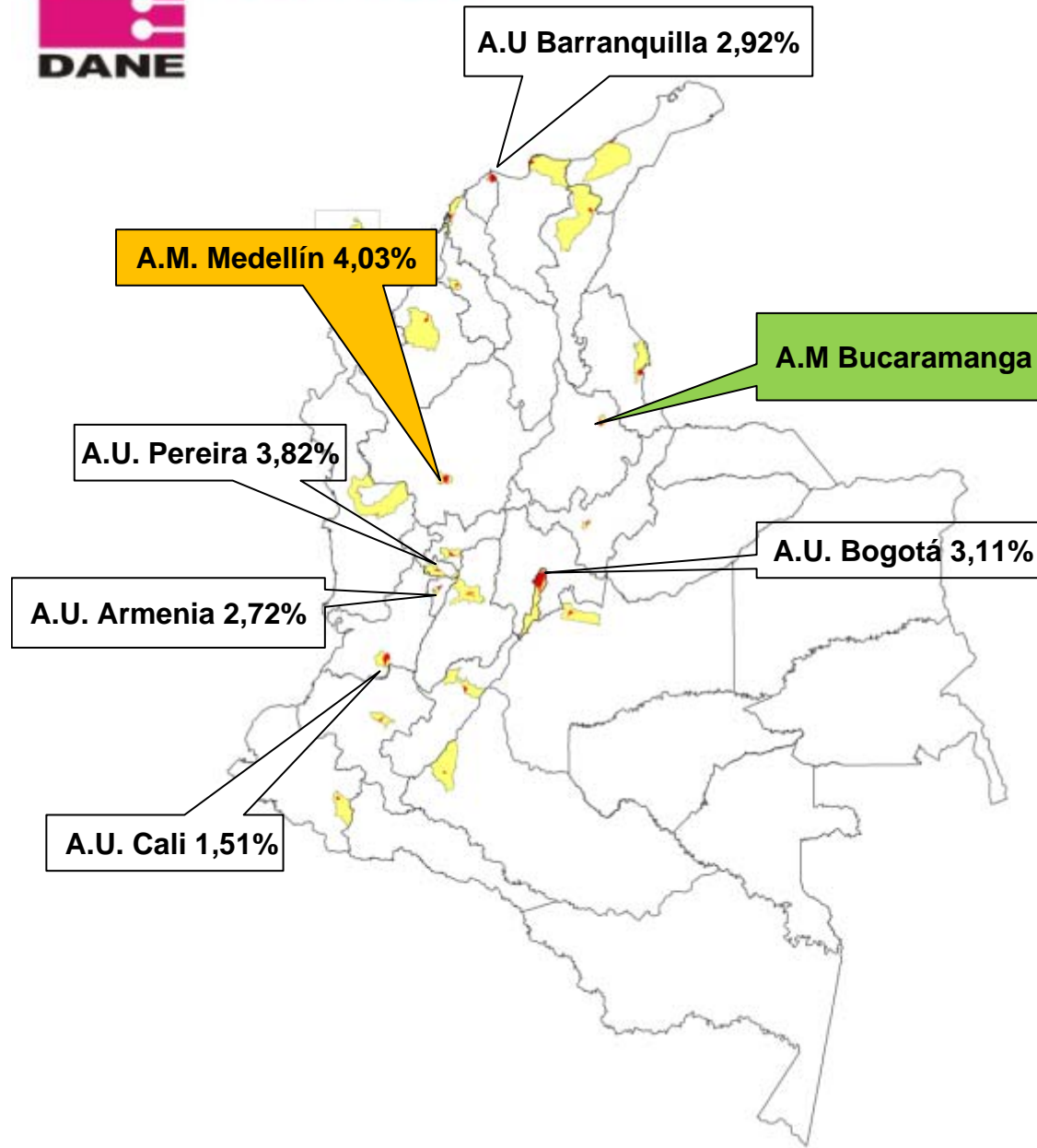

Comportamiento del Índice de Precios de Vivienda Nueva

IPVN TRIMESTRAL

El área con mayor VARIACION por encima de la Media Nacional



El área con menor VARIACION por debajo de la Media Nacional



Las 5 áreas restantes



COMPORTAMIENTO TRIMESTRAL DEL IPVN POR AREAS URBANAS Y METROPOLITANAS

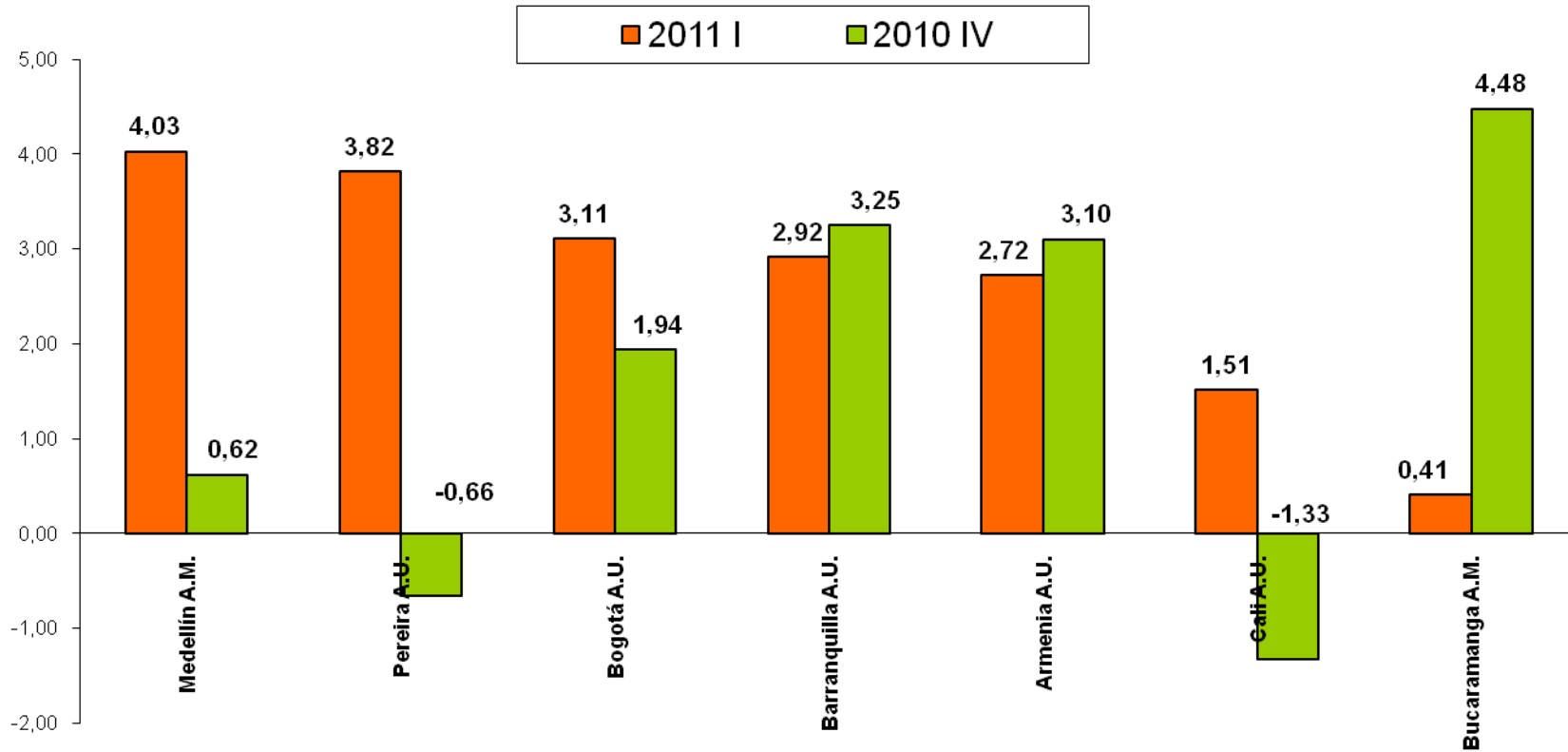

Fuente: DANE-IPVN



COMPORTAMIENTO ANUAL DEL IPVN POR AREAS URBANAS Y METROPOLITANAS

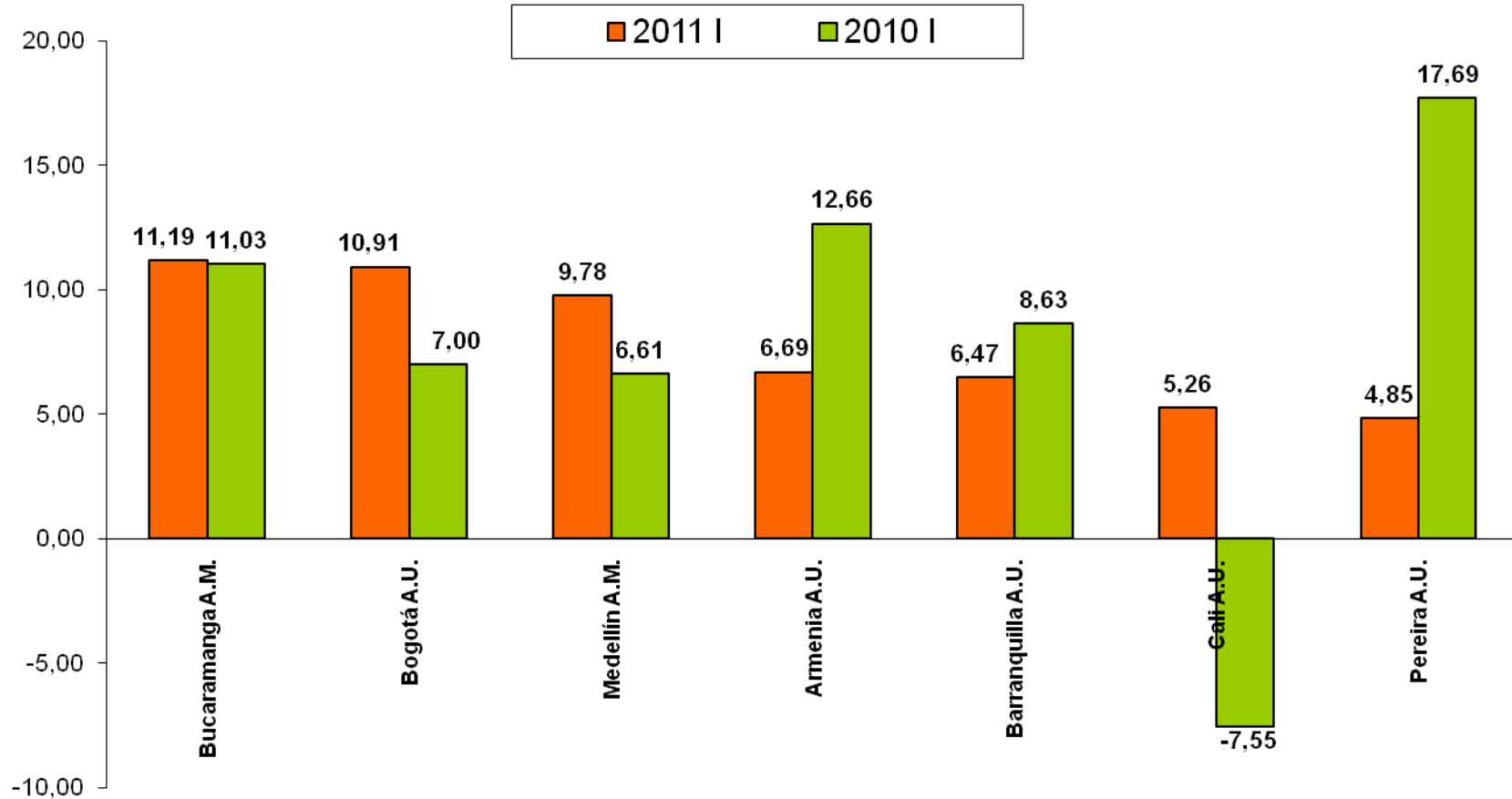

Fuente: DANE-IPVN

INDICE DE COSTOS DEL TRANSPORTE DE CARGA POR CARRETERA



ICTC Primer trimestre de 2011

TOTAL NACIONAL				
AÑO	TRIMESTRE	Indice	Variación Trimestral	Variación Año corrido
2010	I	99,62	1,32	1,32
	II	100,61	0,99	2,33
	III	101,78	1,17	3,52
	IV	103,15	1,34	4,91
2011	I	105,32	2,11	2,11
	II			
	III			
	IV			

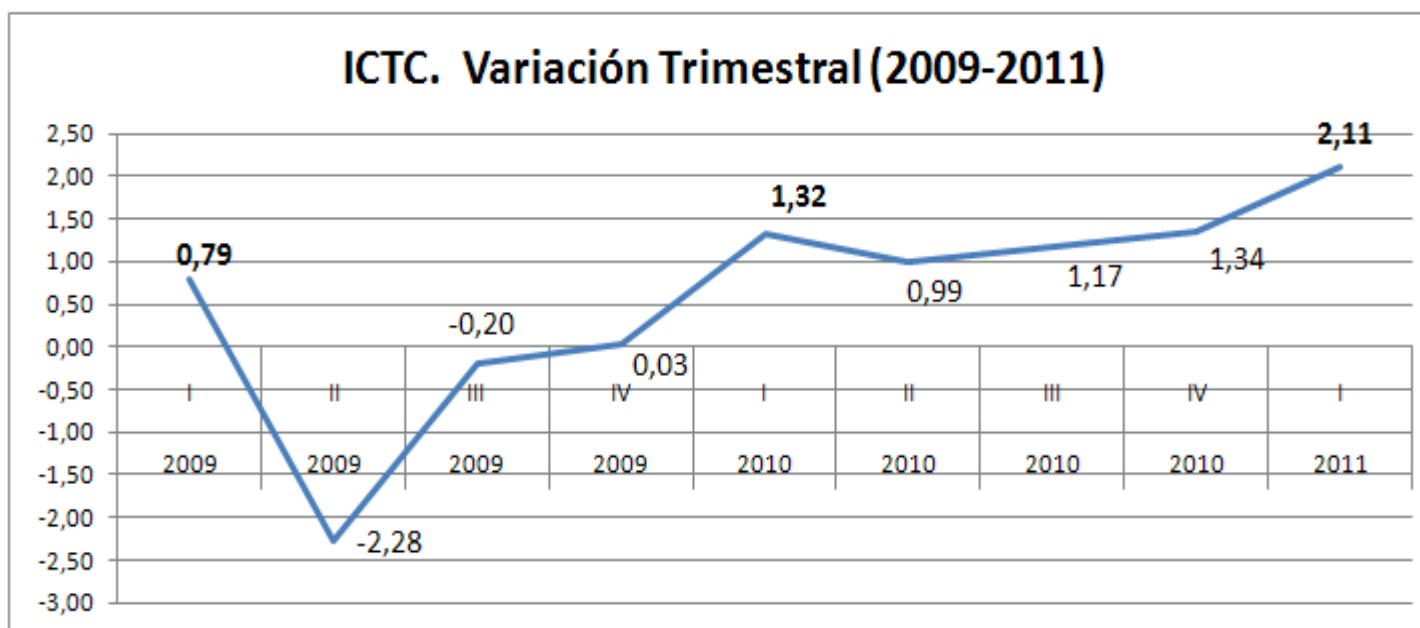

Análisis de resultados: Primer trimestre de 2011

PERIODO	COMPORTAMIENTO TRIMESTRAL POR GRUPOS				
	Grupos	Indice	Variación	Contribución	Participación
Primer trimestre de 2011	COMBUSTIBLES	113,68	2,95	0,96	45,44
	INSUMOS	106,56	2,00	0,18	8,63
	FACTORES	101,04	1,85	0,95	44,99
	PARTES, PIEZAS, MANTENIMIENTO Y REPARACION	100,45	0,27	0,02	0,94
	TOTAL	105,32	2,11	2,11	100,00

ICTC: Variación y contribución trimestral. I - 2011		
SUBGRUPOS	CONTRIBUCION	VARIACION
COMBUSTIBLES	0,96	2,95
SERVICIOS DE ESTACION, LUBRICANTES, FILTROS Y PARQUEADERO	0,05	1,09
LLANTAS	0,13	2,84
IMPUESTOS, SEGUROS Y MANO DE OBRA DIRECTA	0,65	3,09
COSTO DE CAPITAL	-0,13	-0,57
PEAJES	0,43	5,69
PARTES Y PIEZAS DEL MOTOR, CAJA DE VELOCIDADES, EMBRAGUE Y DIRECCION	0,00	0,17
PARTES Y PIEZAS DEL DIFERENCIAL, RODAMIENTOS Y RETENEDORES	0,00	0,20
PARTES Y PIEZAS DEL SISTEMA DE FRENOS	0,00	-0,39
PARTES Y PIEZAS DE LOS ELECTRICOS E INYECCION	0,00	0,10
PARTES Y PIEZAS DE LA SUSPENSION Y EL TRAYLER	0,01	0,79
SERVICIOS DE MANTENIMIENTO Y REPARACION	0,01	0,68



ICTC. Resultados trimestrales. Subgrupos

ICTC: Variación y contribución trimestral. I - 2011		
SUBGRUPOS	CONTRIBUCION	VARIACION
COMBUSTIBLES	0,96	2,95
SERVICIOS DE ESTACION, LUBRICANTES, FILTROS Y PARQUEADERO	0,05	1,09
LLANTAS	0,13	2,84
IMPUESTOS, SEGUROS Y MANO DE OBRA DIRECTA	0,65	3,09
COSTO DE CAPITAL	-0,13	-0,57
PEAJES	0,43	5,69
PARTES Y PIEZAS DEL MOTOR, CAJA DE VELOCIDADES, EMBRAGUE Y DIRECCION	0,00	0,17
PARTES Y PIEZAS DEL DIFERENCIAL, RODAMIENTOS Y RETENEDORES	0,00	0,20
PARTES Y PIEZAS DEL SISTEMA DE FRENOS	0,00	-0,39
PARTES Y PIEZAS DE LOS ELECTRICOS E INYECCION	0,00	0,10
PARTES Y PIEZAS DE LA SUSPENSION Y EL TRAYLER	0,01	0,79
SERVICIOS DE MANTENIMIENTO Y REPARACION	0,01	0,68

PERIODO	Subgrupo Impuestos, seguros y mano de obra. 1 trimestre de 2011				
	Clase	Indice	Variación Trimestral	Contribución trimestral	Participación trimestral
Primer trimestre de 2011	IMPUESTOS	102,92	-0,06	0,00	-0,04
	SEGUROS	103,17	4,33	0,36	16,90
	MANO DE OBRA	105,39	2,56	0,29	13,85

*La clase "impuestos", contiene las variaciones del impuesto al rodamiento y el precio de la revisión tecnomecanica



ICTC. Resultados trimestrales.

Subgrupo: peajes

ICTC: Variación y contribución trimestral. I - 2011		
SUBGRUPOS	CONTRIBUCION	VARIACION
COMBUSTIBLES	0,96	2,95
SERVICIOS DE ESTACION, LUBRICANTES, FILTROS Y PARQUEADERO	0,05	1,09
LLANTAS	0,13	2,84
IMPUESTOS, SEGUROS Y MANO DE OBRA DIRECTA	0,65	3,09
COSTO DE CAPITAL	-0,13	-0,57
PEAJES	0,43	5,69
PARTES Y PIEZAS DEL MOTOR, CAJA DE VELOCIDADES, EMBRAGUE Y DIRECCION	0,00	0,17
PARTES Y PIEZAS DEL DIFERENCIAL, RODAMIENTOS Y RETENEDORES	0,00	0,20
PARTES Y PIEZAS DEL SISTEMA DE FRENOS	0,00	-0,39
PARTES Y PIEZAS DE LOS ELECTRICOS E INYECCION	0,00	0,10
PARTES Y PIEZAS DE LA SUSPENSION Y EL TRAYLER	0,01	0,79
SERVICIOS DE MANTENIMIENTO Y REPARACION	0,01	0,68

Peajes. 1 trimestre de 2011				
Tipo de caseta	Variación Trimestral	Variación doce meses	COLFECAR	Longitud de cobertura**
Verde	5,56	6,24		Menos de 40 kilometros
Azul	5,42	5,64		Entre 40 y 80 kilometros
Roja	6,09	6,59		Más de 80 kilometros
Peajes	5,69	6,16	6,33	

*ICTC calcula la variación incluyendo los peajes a cargo de INVIAS, los concesionados y a cargo de los departamentos

** Resolución 4000 de 2004. Min Transporte



ICTC. Resultados trimestrales.

Subgrupo: costo de capital

ICTC: Variación y contribución trimestral. I - 2011		
SUBGRUPOS	CONTRIBUCION	VARIACION
COMBUSTIBLES	0,96	2,95
SERVICIOS DE ESTACION, LUBRICANTES, FILTROS Y PARQUEADERO	0,05	1,09
LLANTAS	0,13	2,84
IMPUESTOS, SEGUROS Y MANO DE OBRA DIRECTA	0,65	3,09
COSTO DE CAPITAL	-0,13	-0,57
PEAJES	0,43	5,69
PARTES Y PIEZAS DEL MOTOR, CAJA DE VELOCIDADES, EMBRAGUE Y DIRECCION	0,00	0,17
PARTES Y PIEZAS DEL DIFERENCIAL, RODAMIENTOS Y RETENEDORES	0,00	0,20
PARTES Y PIEZAS DEL SISTEMA DE FRENOS	0,00	-0,39
PARTES Y PIEZAS DE LOS ELECTRICOS E INYECCION	0,00	0,10
PARTES Y PIEZAS DE LA SUSPENSION Y EL TRAYLER	0,01	0,79
SERVICIOS DE MANTENIMIENTO Y REPARACION	0,01	0,68

Costo de capital. 1 trimestre de 2011		
Mes	Variación mensual	Variación año corrido
Enero	0,04	0,04
Febrero	-0,15	-0,11
Marzo	-0,46	-0,57

- El valor del vehículo.* El valor de transacción que reconoce el mercado por una maquina.
- Costo del apalancamiento.* Tasa de interés de colocación o captación



Análisis de resultados: Primer trimestre de 2011 (variación doce meses)

PERIODO	COMPORTAMIENTO DOCE MESES POR GRUPOS				
	Grupos	Indice	Variación	Contribución	Participación
Primer trimestre de 2011	COMBUSTIBLES	113,68	15,07	4,53	79,12
	INSUMOS	106,56	3,91	0,36	6,31
	FACTORES	101,04	1,69	0,90	15,72
	PARTES, PIEZAS, MANTENIMIENTO Y REPARACION	100,45	-0,86	-0,07	-1,15
	TOTAL	105,32	5,72	5,72	100,00

ICTC: Variación y contribución doce meses. I - 2011		
SUBGRUPOS	CONTRIBUCION	VARIACION
COMBUSTIBLES	4,53	15,07
SERVICIOS DE ESTACION, LUBRICANTES, FILTROS Y PARQUEADERO	0,08	1,71
LLANTAS	0,28	5,99
IMPUESTOS, SEGUROS Y MANO DE OBRA DIRECTA	0,65	2,99
COSTO DE CAPITAL	-0,23	-0,97
PEAJES	0,48	6,16
PARTES Y PIEZAS DEL MOTOR, CAJA DE VELOCIDADES, EMBRAGUE Y DIRECCION	-0,01	-0,87
PARTES Y PIEZAS DEL DIFERENCIAL, RODAMIENTOS Y RETENEDORES	-0,01	-1,26
PARTES Y PIEZAS DEL SISTEMA DE FRENOS	-0,03	-2,60
PARTES Y PIEZAS DE LOS ELECTRICOS E INYECCION	-0,03	-1,65
PARTES Y PIEZAS DE LA SUSPENSION Y EL TRAYLER	0,01	0,92
SERVICIOS DE MANTENIMIENTO Y REPARACION	0,00	0,24

Subgrupo. Impuestos, seguros y mano de obra 1 Trimestre de 2011		
Clase de costo	Contribución (dentro de la variación total nacional)	Variación doce meses
Impuestos	0,00	0,15
Seguros	0,14	1,61
Mano de obra	0,51	4,36
Impuestos, seguros y mano de obra	0,65	2,99

INDICE COSTOS DE LA EDUCACIÓN SUPERIOR PRIVADA

ICESP VARIACIÓN SEMESTRAL - GRUPO DE COSTOS

PRIMER SEMESTRE (2010 – 2011)

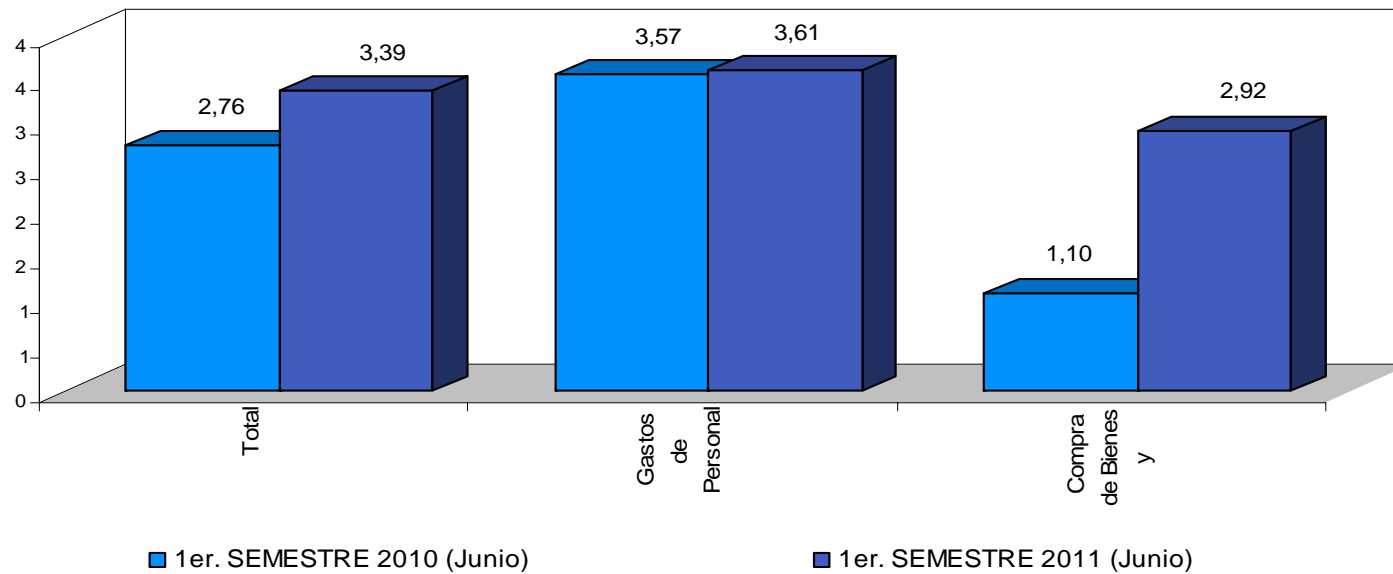

ICESP VARIACIÓN SEMESTRAL - POR TIPO DE INSTITUCION

PRIMER SEMESTRE (2010 – 2011)

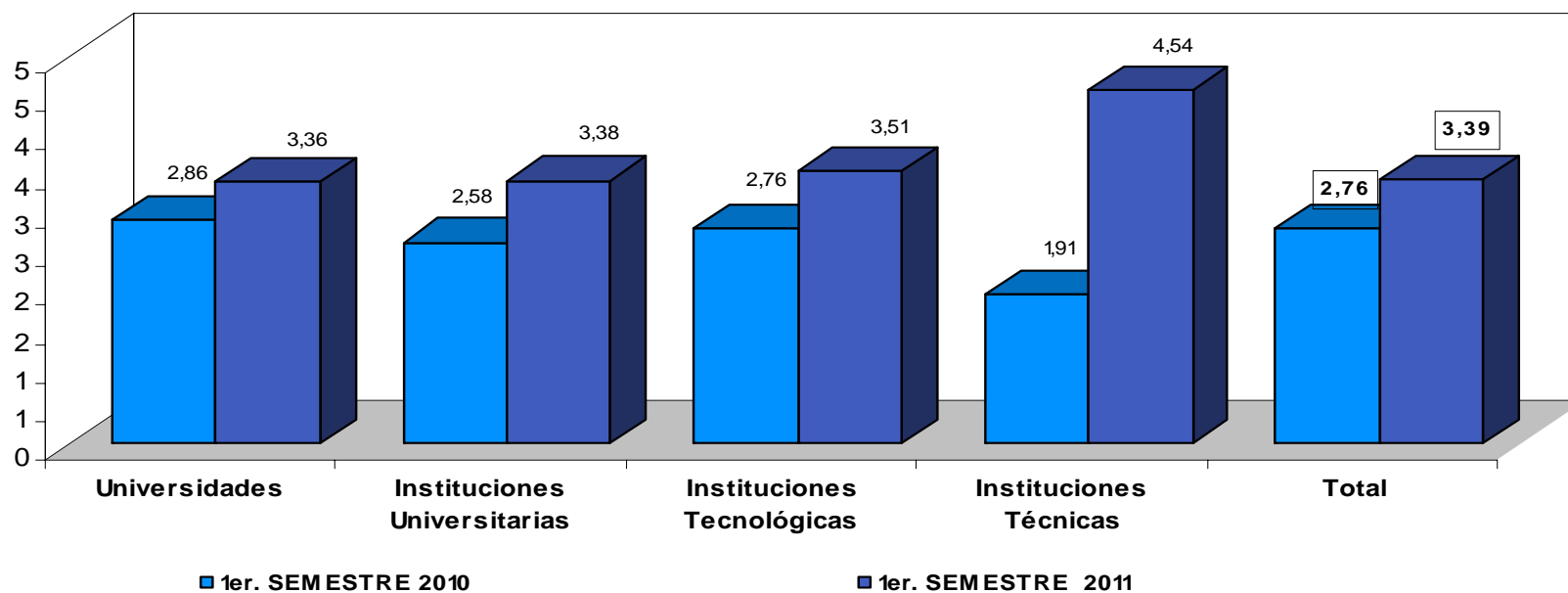

ICESP VARIACIÓN ANUAL - GRUPO DE COSTOS

PRIMER SEMESTRE (2010 – 2011)

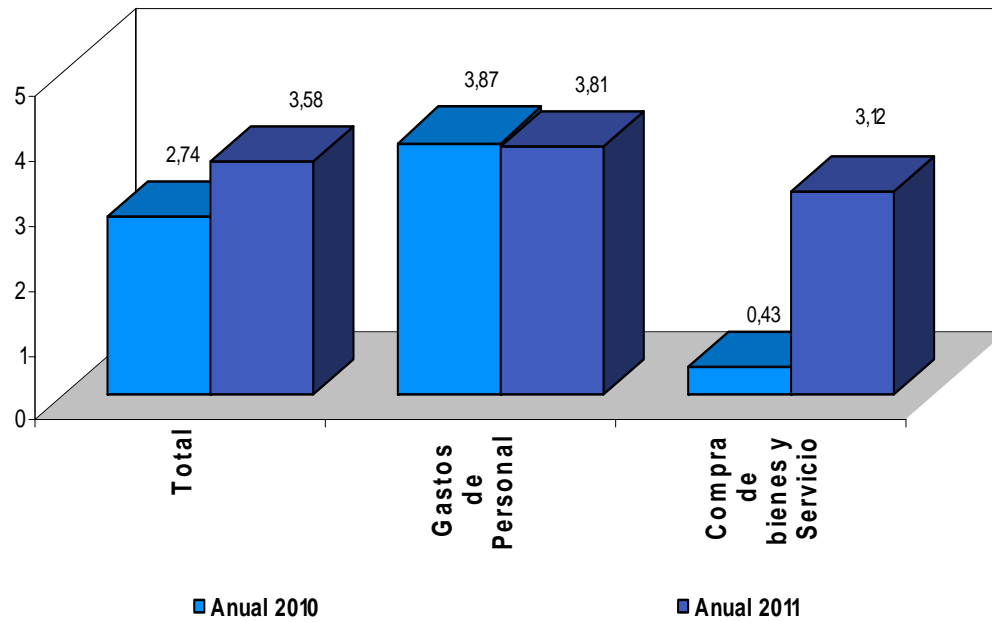

ICESP VARIACIÓN ANUAL - POR TIPO DE INSTITUCION

PRIMER SEMESTRE (2010 – 2011)

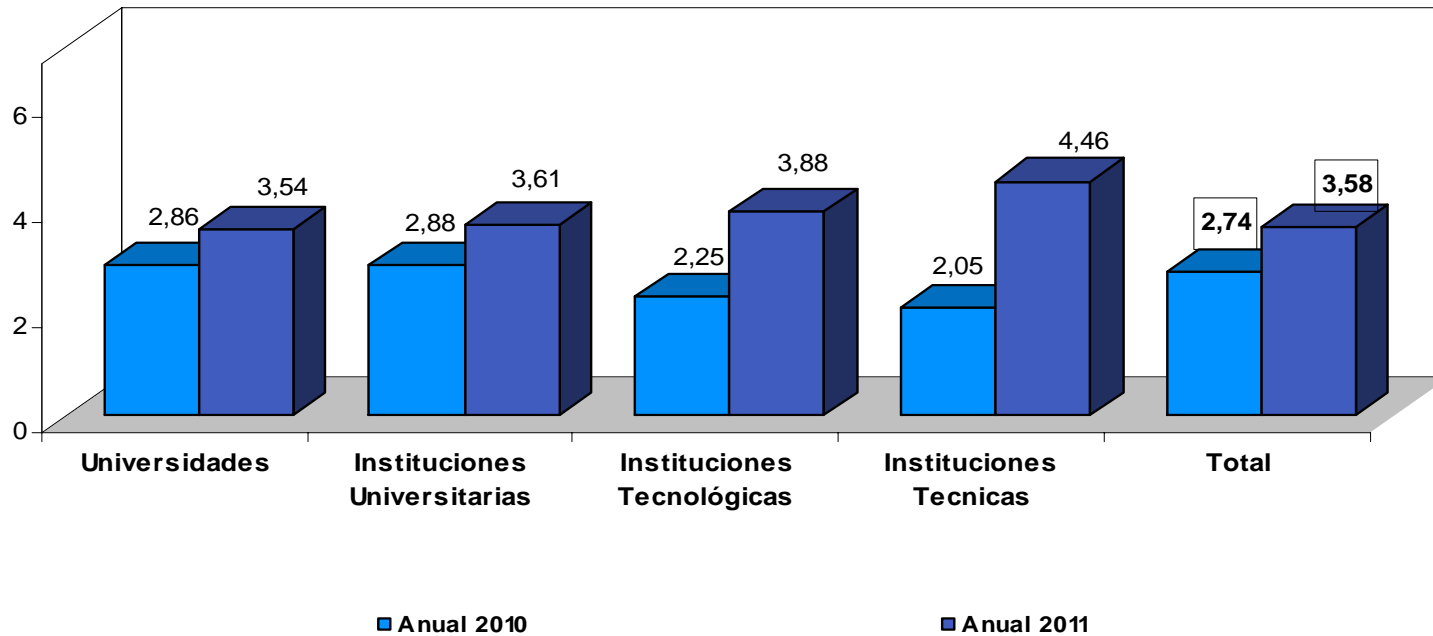

Para tomar decisiones



INDICE DE VALORACIÓN PREDIAL

IVP nacional serie empalmada 2003 – 2010

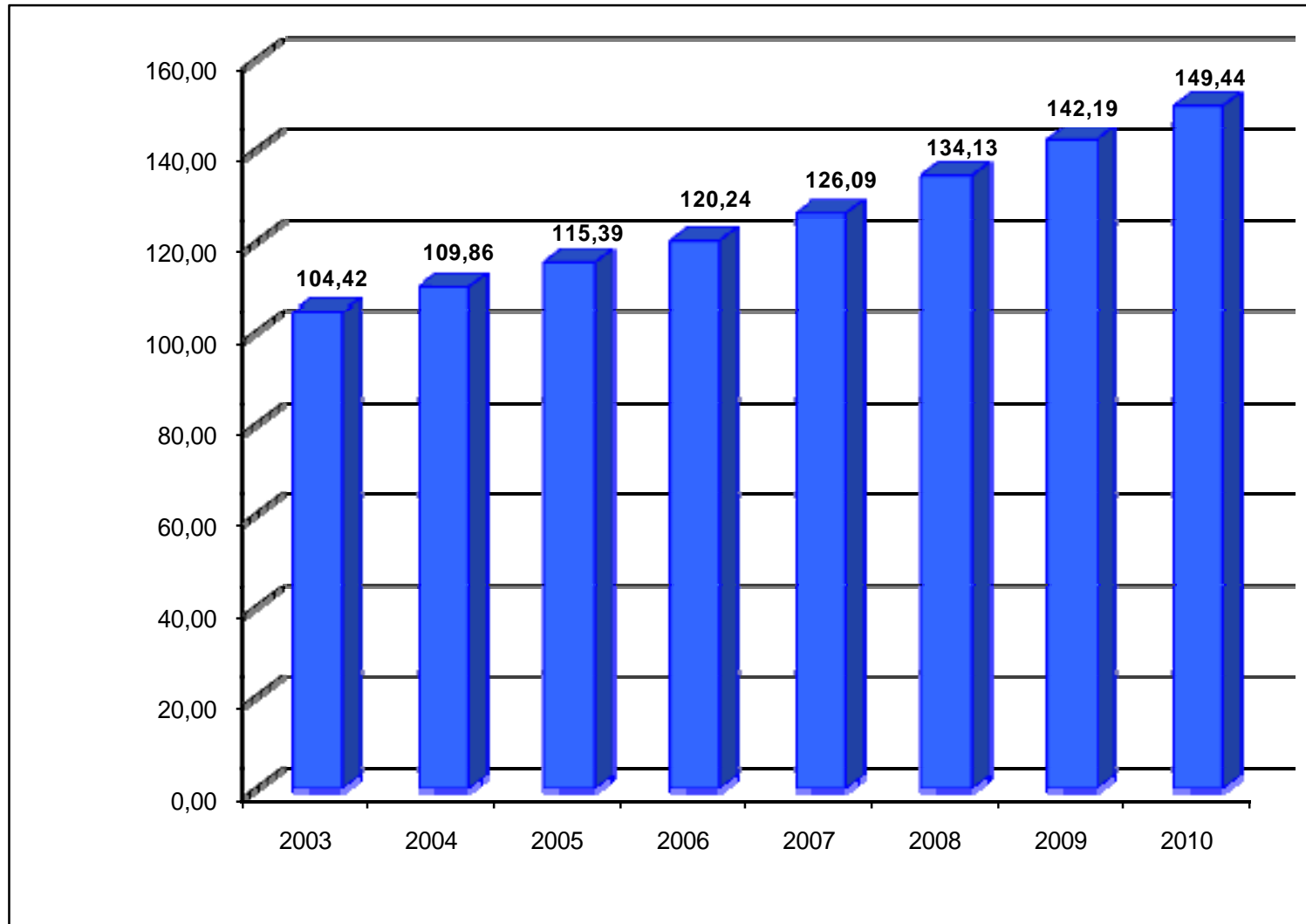

Comportamiento del IVP 2010 por ciudad

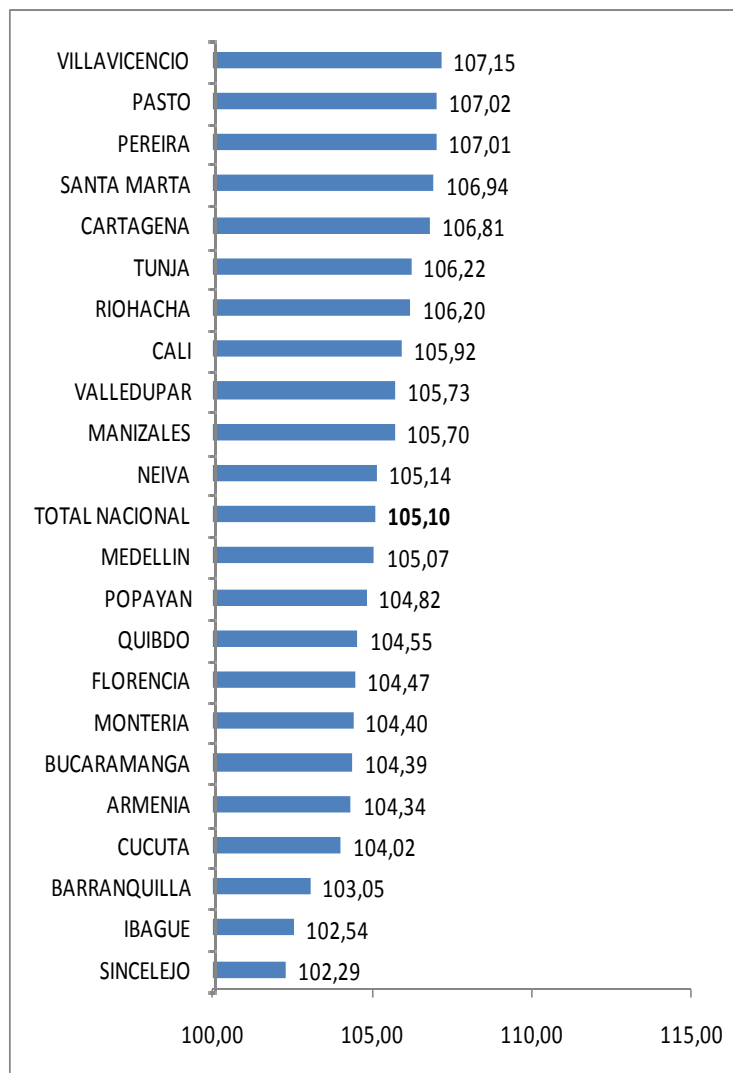

Comportamiento variación IVP 2009-2010 por ciudad

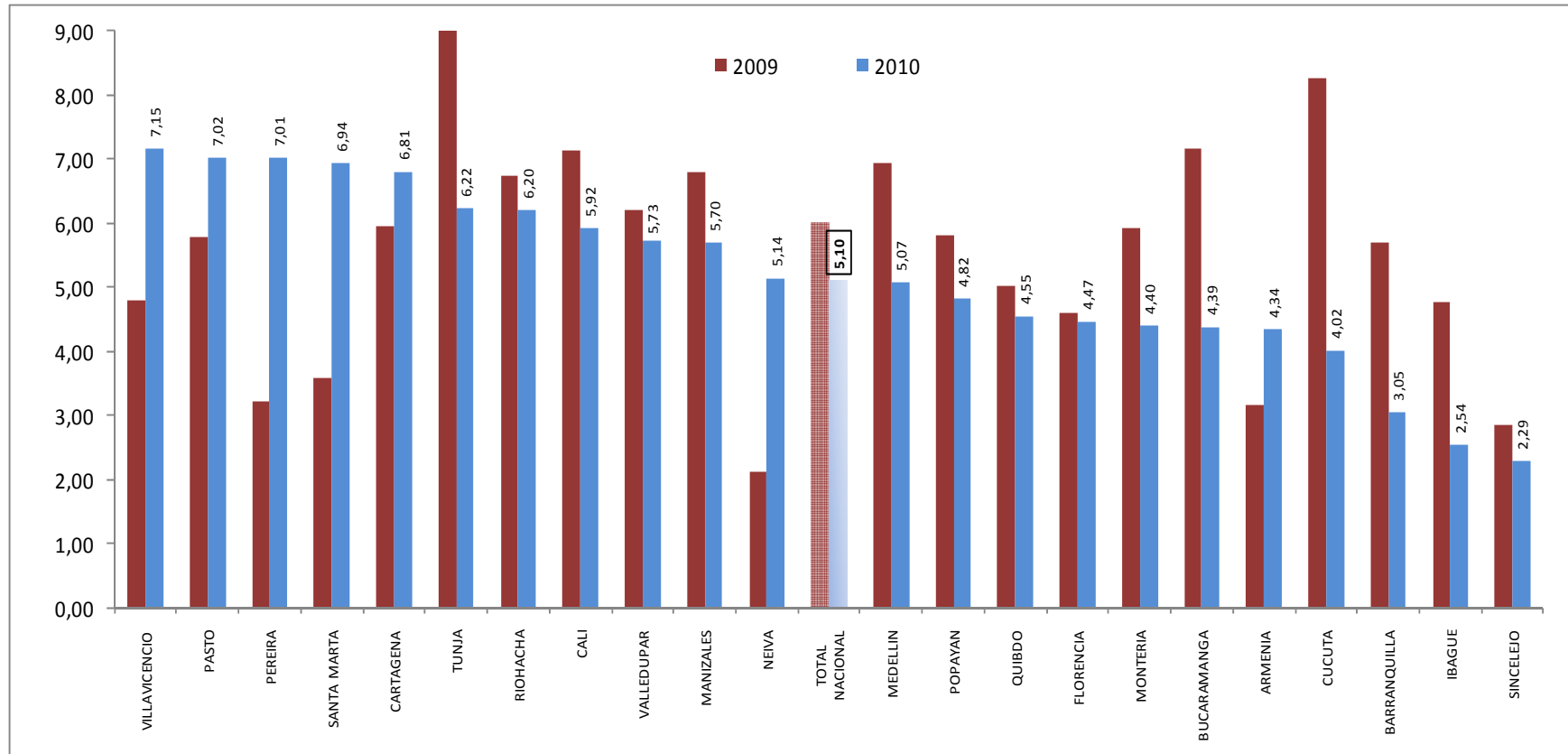

Para tomar decisiones



ESTADÍSTICAS SOCIALES

Para tomar decisiones



MERCADO LABORAL

MERCADO LABORAL NACIONAL

Mayo de 2011

En este dominio de estudio no se incluye la población de los nuevos departamentos (Constitución de 1991), por lo cual la población de la ciudad de San Andrés, no está sumada en el total Nacional.

Tasa global de participación, ocupación y desempleo Total nacional, Mayo 2001 – 2011

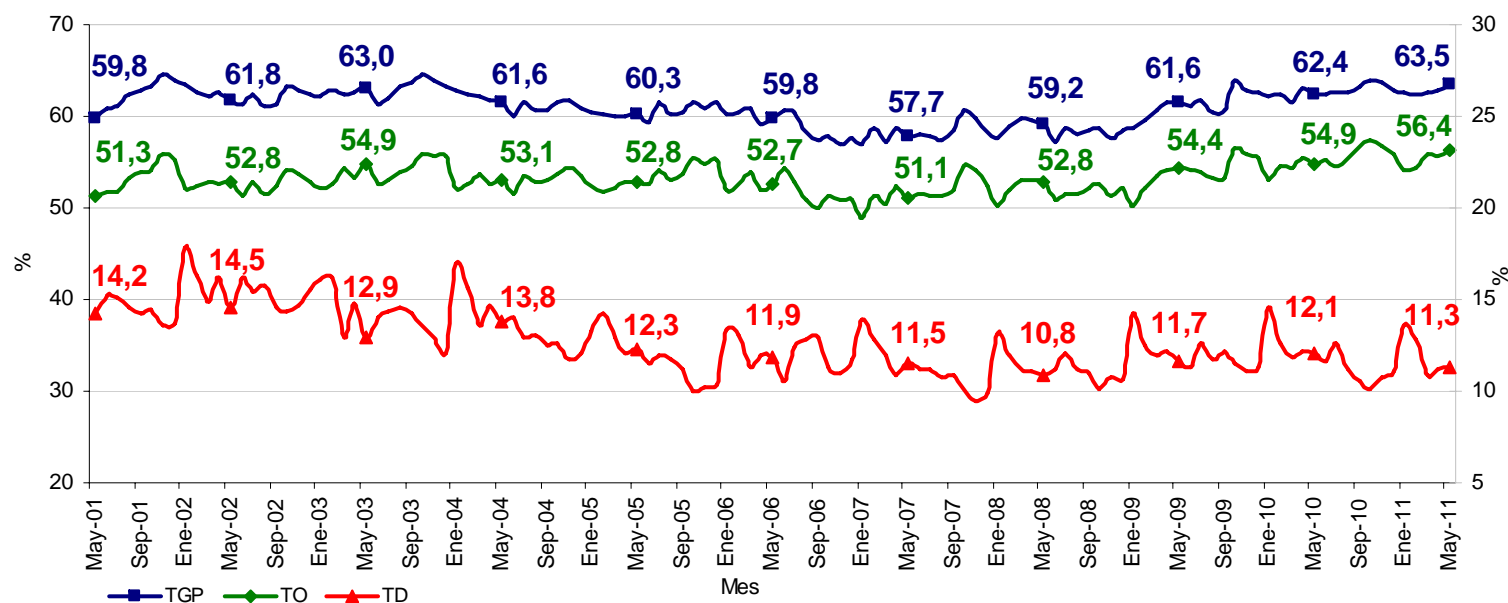

TOTAL NACIONAL	Variación estadísticamente significativa	Límite Inferior	Límite Superior	Error Relativo %
TD	No	10,7	11,9	2,7
TO	Si	55,7	57,1	0,6
TGP	Si	62,8	64,2	0,6

Tasa de Subempleo subjetivo y objetivo Total Nacional

MENSUAL

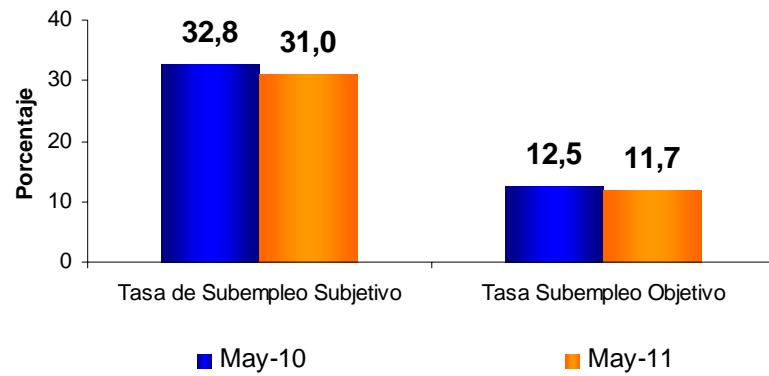

TRIMESTRE MÓVIL

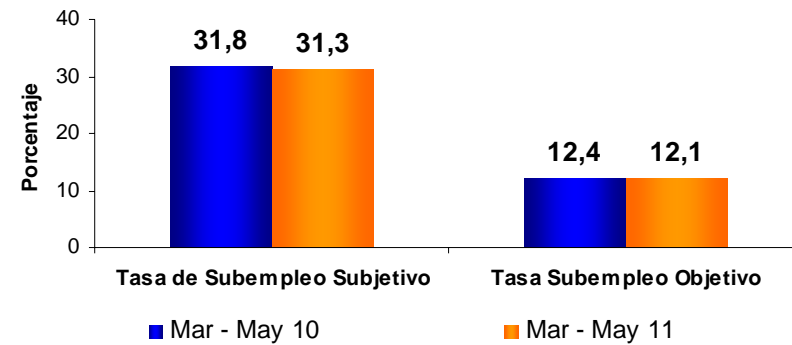

DOCE MESES

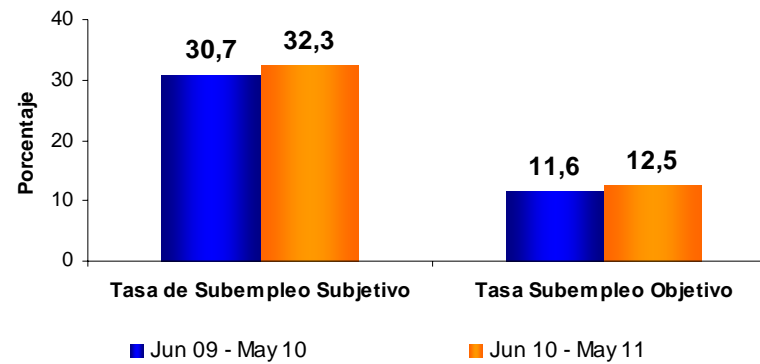

Población ocupada, desocupada, inactiva y subempleada

Total nacional - Mayo (2010 – 2011)

Resultados en miles

Población Total Nacional	Mayo		Variación	
	2010	2011	Absoluta	%
Ocupados	19.014	19.837	823	4,3
Desocupados	2.608	2.516	-92	-3,5
Inactivos	13.027	12.829	-198	-1,5
Subempleados Subjetivos	7.092	6.936	-156	-2,2
Subempleados Objetivos	2.704	2.626	-78	-2,9

Fuente: DANE; GEIH

Nota: Resultado en miles. Por efecto de redondeo en miles los totales pueden diferir ligeramente

Nota: Datos expandidos con proyecciones de población elaboradas con base en los resultados del Censo 2005

TOTAL NACIONAL	Límite Inferior	Límite Superior	Error Relativo %
Ocupados	19.588	20.086	0,6
Desocupados	2.378	2.654	2,8
Inactivos	12.587	13.072	1,0
Subempleados subjetivos	6.700	7.171	1,7
Subempleados Objetivos	2.472	2.780	3,0

Fuente DANE, Equipo Diseños Muestrales

Población ocupada, desocupada, inactiva y subempleada

Total nacional – Trimestre móvil (2010 - 2011)

Resultados en miles

Población Total Nacional	Marzo - Mayo		Variación	
	2010	2011	Absoluta	%
Ocupados	18.977	19.669	692	3,6
Desocupados	2.596	2.456	-140	-5,4
Inactivos	13.032	13.013	-18	-0,1
Subempleados Subjetivos	6.864	6.923	59	0,9
Subempleados Objetivos	2.665	2.672	6	0,2

Fuente: DANE; GEIH

Nota: Resultado en miles. Por efecto de redondeo en miles los totales pueden diferir ligeramente

Nota: Datos expandidos con proyecciones de población elaboradas con base en los resultados del Censo 2005

TOTAL NACIONAL	Límite Inferior	Límite Superior	Error Relativo %
Ocupados	19.528	19.810	0,4
Desocupados	2.376	2.535	1,7
Inactivos	12.876	13.151	0,5
Subempleados subjetivos	6.781	7.064	1,0
Subempleados Objetivos	2.583	2.760	1,7

Población ocupada, desocupada, inactiva, y subempleada **Total nacional** - Promedio últimos doce meses (2010 - 2011) Resultados en miles

Población Total Nacional	Junio - Mayo		Variación	
	2010	2011	Absoluta	%
Ocupados	18.772	19.462	690	3,7
Desocupados	2.580	2.522	-59	-2,3
Inactivos	13.048	12.955	-93	-0,7
Subempleados Subjetivos	6.562	7.103	541	8,2
Subempleados Objetivos	2.478	2.743	266	10,7

Fuente: DANE; GEIH

Nota: Resultado en miles. Por efecto de redondeo en miles los totales pueden diferir ligeramente

Nota: Datos expandidos con proyecciones de población elaboradas con base en los resultados del Censo 2005

TOTAL NACIONAL	Límite Inferior	Límite Superior	Error Relativo %
Ocupados	19.387	19.537	0,2
Desocupados	2.482	2.561	0,8
Inactivos	12.883	13.027	0,3
Subempleados subjetivos	7.028	7.179	0,5
Subempleados Objetivos	2.697	2.790	0,9

MERCADO LABORAL
13 ÁREAS METROPOLITANAS
Mayo de 2011

Tasa global de participación, ocupación y desempleo Total 13 áreas, Mayo 2001 – 2011

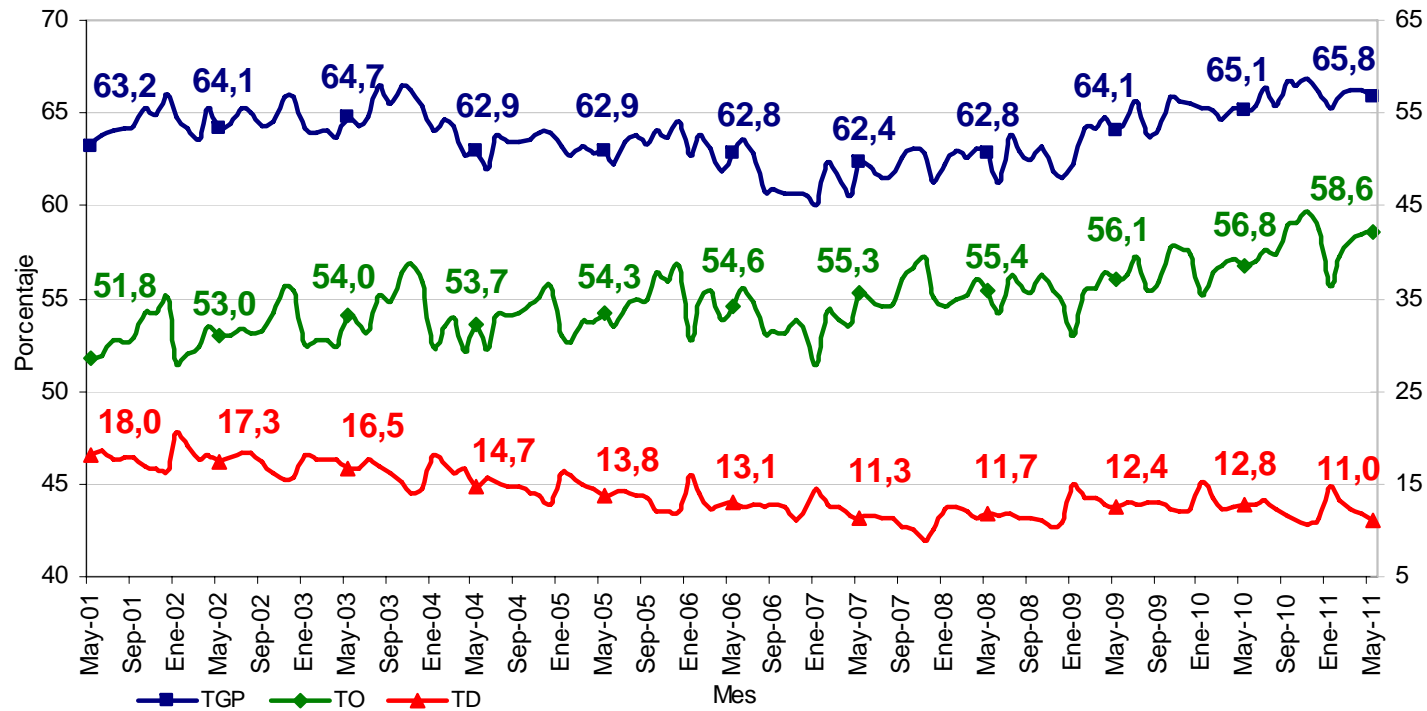

TOTAL 13 AREAS	Variación estadísticamente significativa	Límite Inferior	Límite Superior	Error Relativo %
TD	Si	10,3	11,7	3,3
TO	Si	57,7	59,5	0,8
TGP	No	65,0	66,7	0,7

Tasa de Subempleo subjetivo y objetivo

Total 13 áreas

MENSUAL

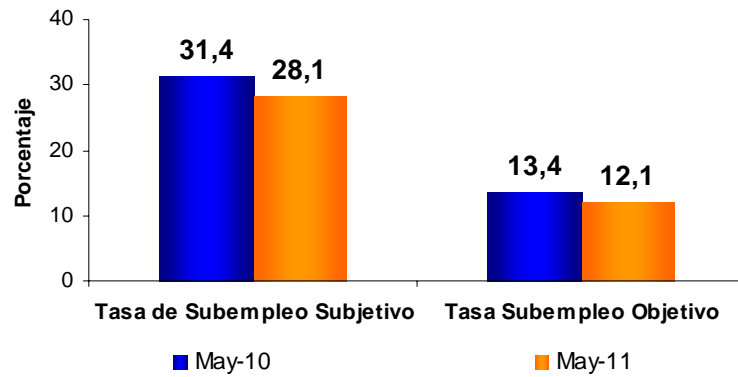

TRIMESTRE MÓVIL

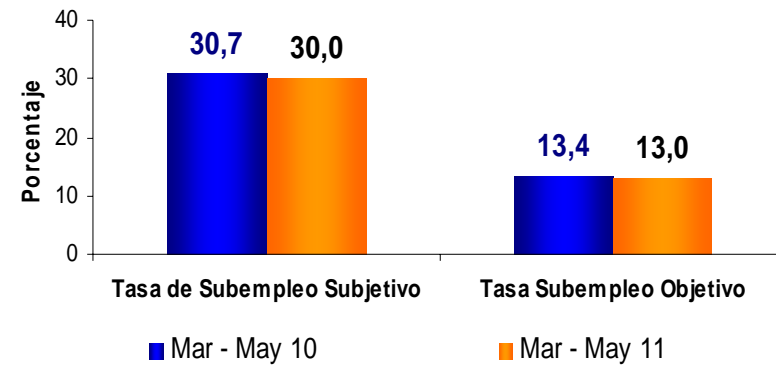

DOCE MESES

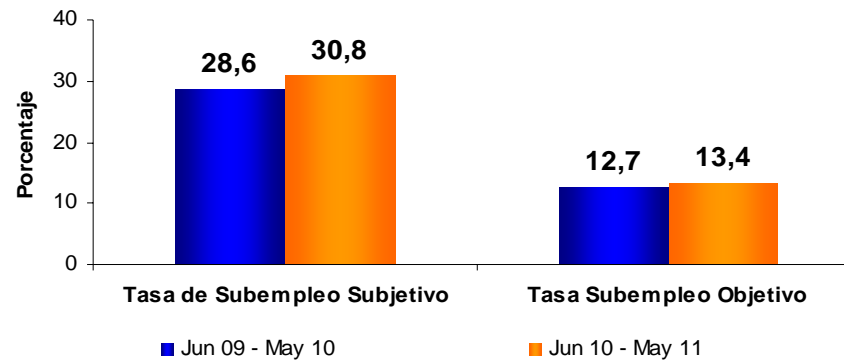

Población ocupada, desocupada, inactiva y subempleada **Total 13 áreas** – Mayo (2010 – 2011) **Resultados en miles**

Población Total 13 áreas	Mayo		Variación	
	2010	2011	Absoluta	%
Ocupados	9.098	9.556	458	5,0
Desocupados	1.334	1.179	-155	-11,6
Inactivos	5.596	5.569	-27	-0,5
Subempleados Subjetivos	3.278	3.019	-259	-7,9
Subempleados Objetivos	1.399	1.304	-95	-6,8

Fuente: DANE; GEIH

Nota: Resultado en miles. Por efecto de redondeo en miles los totales pueden diferir ligeramente

Nota: Datos expandidos con proyecciones de población elaboradas con base en los resultados del Censo 2005

TOTAL 13 AREAS	Límite Inferior	Límite Superior	Error Relativo %
Ocupados	9.405	9.707	0,8
Desocupados	1.104	1.254	3,3
Inactivos	5.431	5.707	1,3
Subempleados subjetivos	2.889	3.149	2,2
Subempleados Objetivos	1.220	1.388	3,3

Fuente DANE, Equipo Diseños Muestrales

MERCADO LABORAL

24 ciudades

Marzo – Mayo de 2011

Las 24 ciudades corresponde a las 23 ciudades y áreas metropolitanas y la ciudad de San Andrés. Según la ley 1 de 1972, San Andrés fue suprimido como municipio; no obstante para fines estadísticos se toma en cuenta como ciudad.

Indicadores de mercado laboral por ciudad **TRIMESTRE MÓVIL** Marzo – Mayo de 2011

DOMINIO	TGP	TO	TS (subj)	TS (obj)	TD	
Marzo - Mayo de 2011						
Quibdó	62,1	50,2	17,7	5,6	19,1	>
Armenia	61,2	49,6	24,3	14,3	19,0	>
Ibagué	68,0	55,9	33,5	18,0	17,9	>
Popayán	57,9	47,9	29,5	14,7	17,3	<
Pereira	65,3	54,3	29,2	12,0	16,9	<
Cúcuta	66,0	55,3	31,1	11,4	16,2	>
Cali	64,7	54,7	31,8	13,8	15,4	>
Manizales	58,5	50,0	27,1	11,8	14,5	<
Florencia	59,5	51,0	20,1	6,5	14,3	>
Montería	67,3	57,7	22,3	14,8	14,2	<
Sincelejo	62,4	53,5	38,4	14,8	14,2	>
Pasto	66,1	57,0	42,2	18,4	13,7	<
Valledupar	60,3	52,6	22,8	11,3	12,7	>
Villavicencio	65,9	57,5	23,3	12,0	12,7	>
Neiva	64,3	56,4	35,9	15,8	12,3	<
Tunja	62,4	54,8	25,8	12,1	12,1	<
Medellín	63,6	56,0	28,9	12,4	11,9	<
Total 24 ciudades	65,6	57,8	29,7	12,9	11,9	<
Total 13 áreas	66,1	58,4	30,0	13,0	11,7	<
Cartagena	58,2	51,5	18,9	6,4	11,5	<
Riohacha	65,9	58,5	35,4	11,6	11,2	<
Santa Marta	58,6	52,7	21,9	8,5	10,1	>
Bogotá, D.C.	70,1	63,2	33,0	13,9	9,9	<
Bucaramanga	69,7	63,0	33,6	12,1	9,7	>
Barranquilla	59,0	54,4	17,2	10,9	7,8	=
San Andrés	61,4	57,5	2,4	1,1	6,3	<

MERCADO LABORAL

CABECERAS MUNICIPALES

Mayo de 2011

En este dominio de estudio, no se incluye la población de los nuevos departamentos (Constitución de 1991), por lo cual la población de la ciudad de San Andrés, no está sumada en el total Cabeceras.

Tasa Global de Participación, Ocupación y Desempleo Cabecera

TRIMESTRE MÓVIL

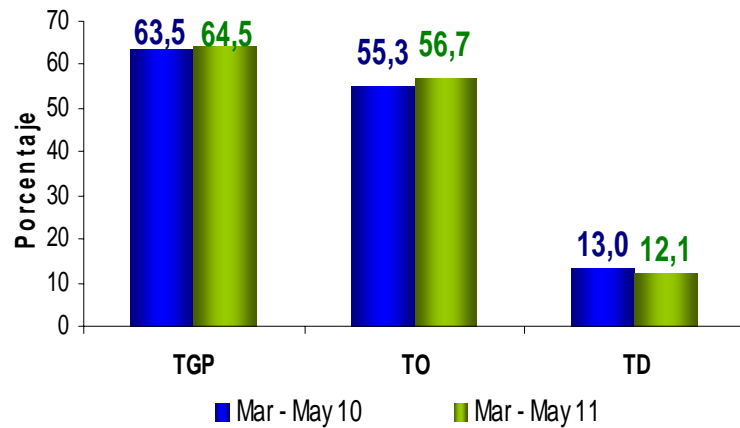

DOCE MESES

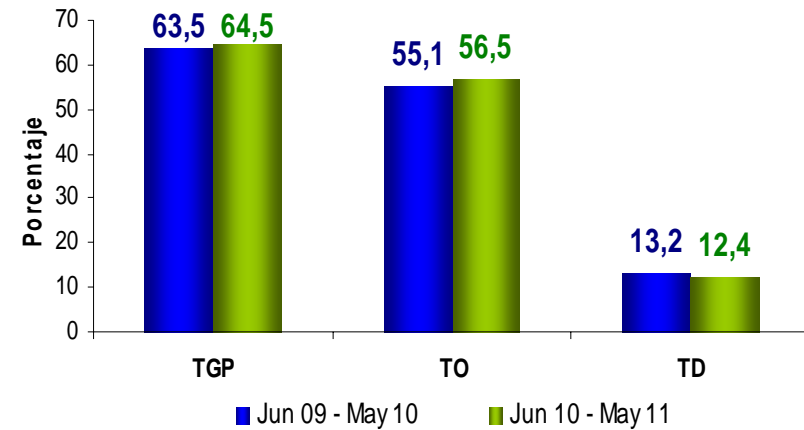

MERCADO LABORAL

RESTO

Mayo de 2011

En este dominio de estudio no se incluye la población de los nuevos departamentos (Constitución de 1991), por lo cual la población de la ciudad de San Andrés, no está sumada en el total Resto.

Tasa Global de Participación, Ocupación y Desempleo Resto

TRIMESTRE MÓVIL

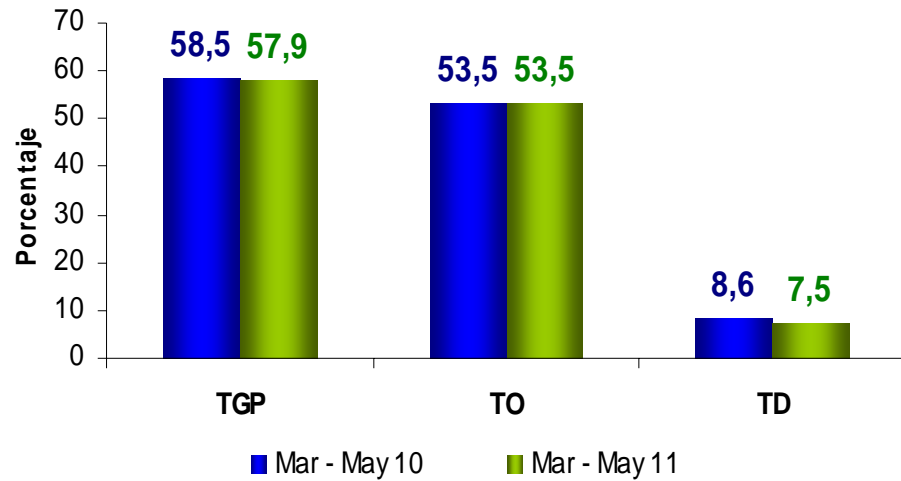

DOCE MESES

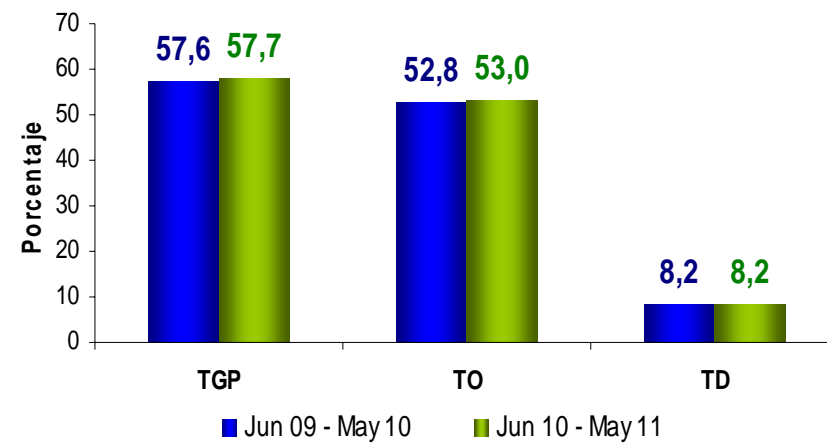

MERCADO LABORAL NACIONAL
RAMAS DE ACTIVIDAD
Marzo – Mayo de 2011

Distribución porcentual y variación de la población ocupada, según ramas de actividad

Total nacional

Trimestre móvil Marzo - Mayo de 2011

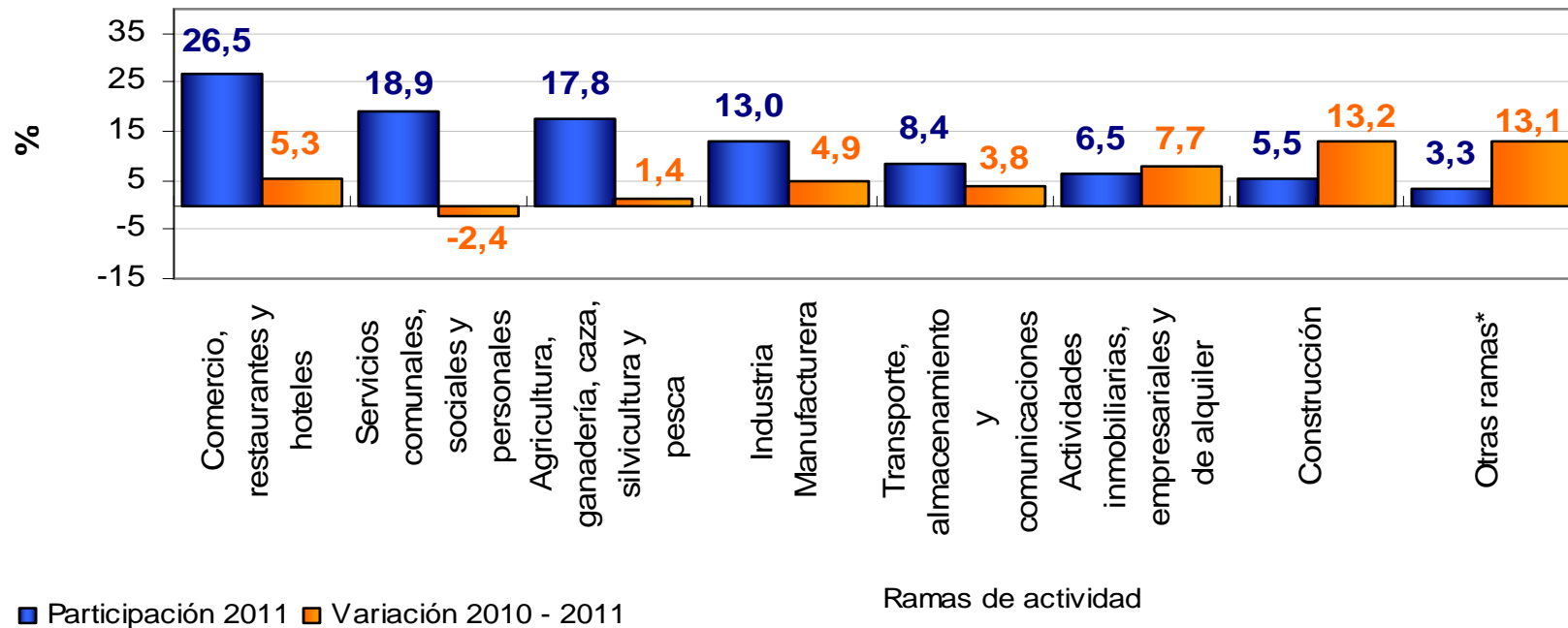

*Otras ramas: explotación de minas y canteras, suministro de electricidad, gas y agua e intermediación financiera

Contribución a la variación de la población ocupada, según ramas de actividad

Total nacional

Trimestre móvil Marzo - Mayo de 2011

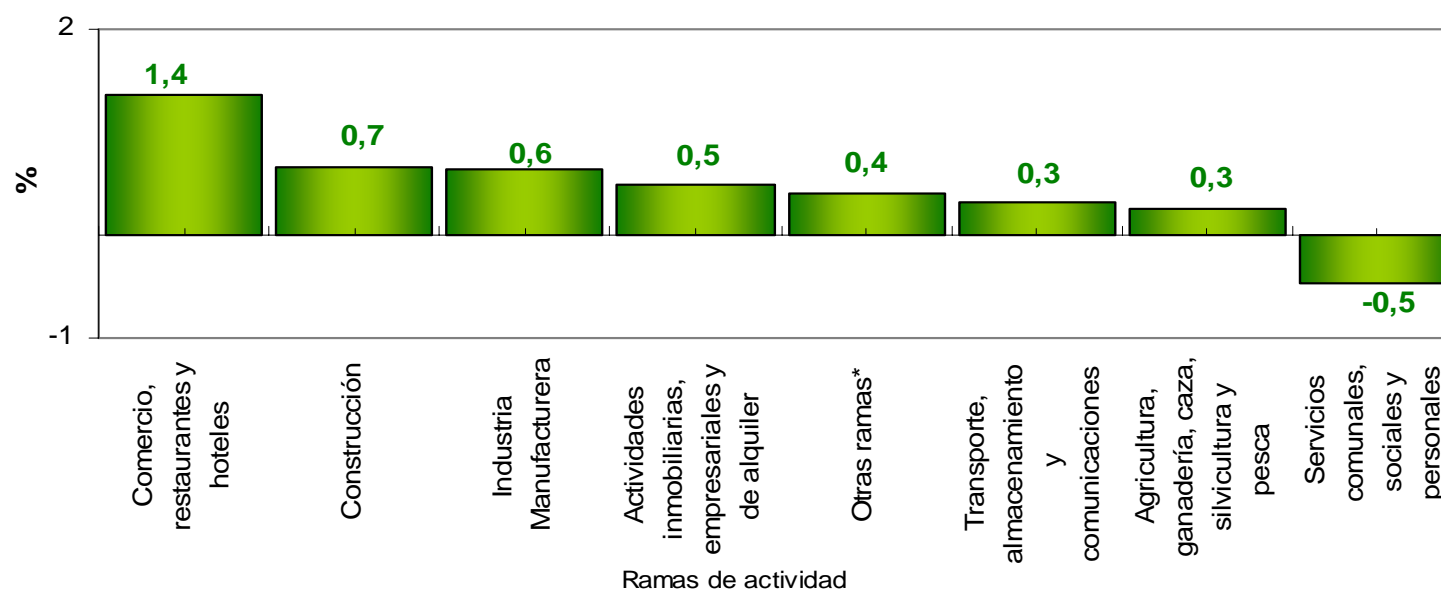

*Otras ramas: explotación de minas y canteras, suministro de electricidad, gas y agua e intermediación financiera

MERCADO LABORAL
NACIONAL Y TOTAL 13 ÁREAS
POR POSICIÓN OCUPACIONAL
Marzo - Mayo de 2011

Distribución porcentual y variación de la población ocupada, según posición ocupacional

Total nacional

Trimestre móvil Marzo - Mayo de 2011

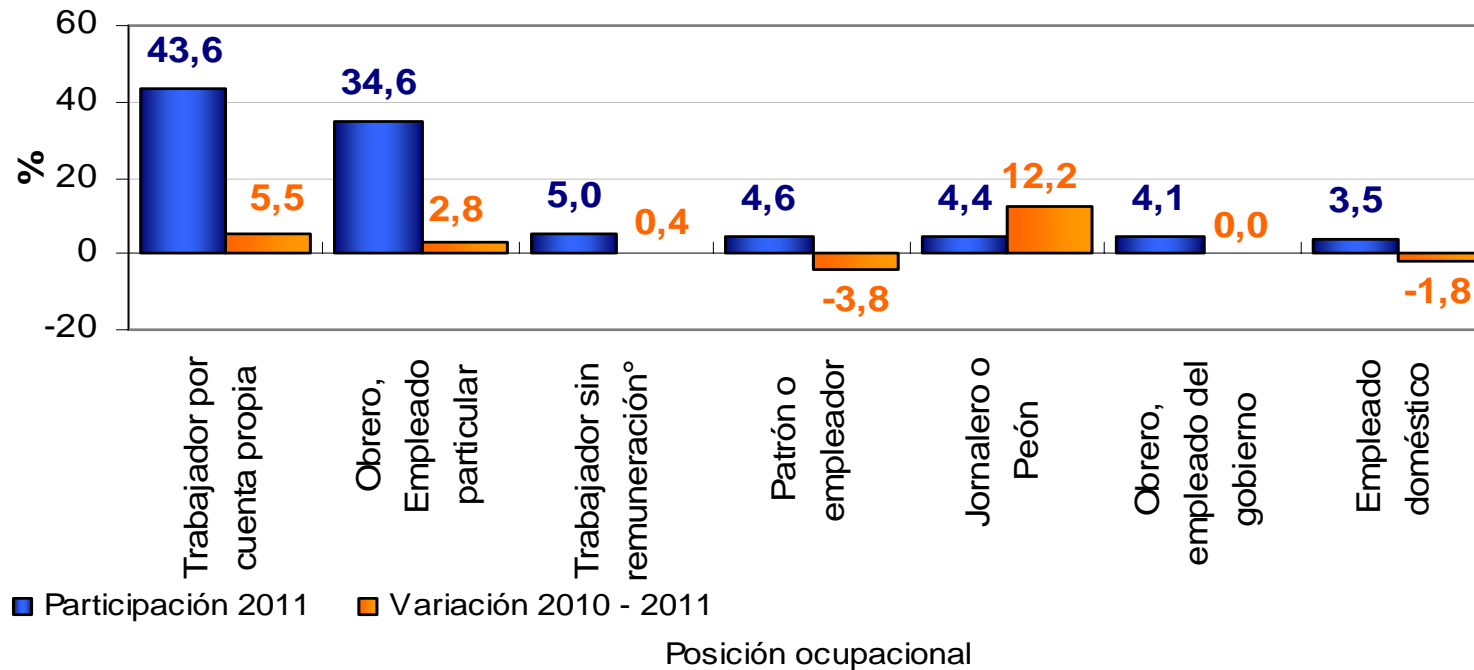

Nota: Trabajador sin remuneración incluye a los trabajadores familiares sin remuneración y a los trabajadores sin remuneración en empresas de otros hogares

Contribución a la variación de la población ocupada, según posición ocupacional

Total nacional

Trimestre móvil Marzo - Mayo de 2011

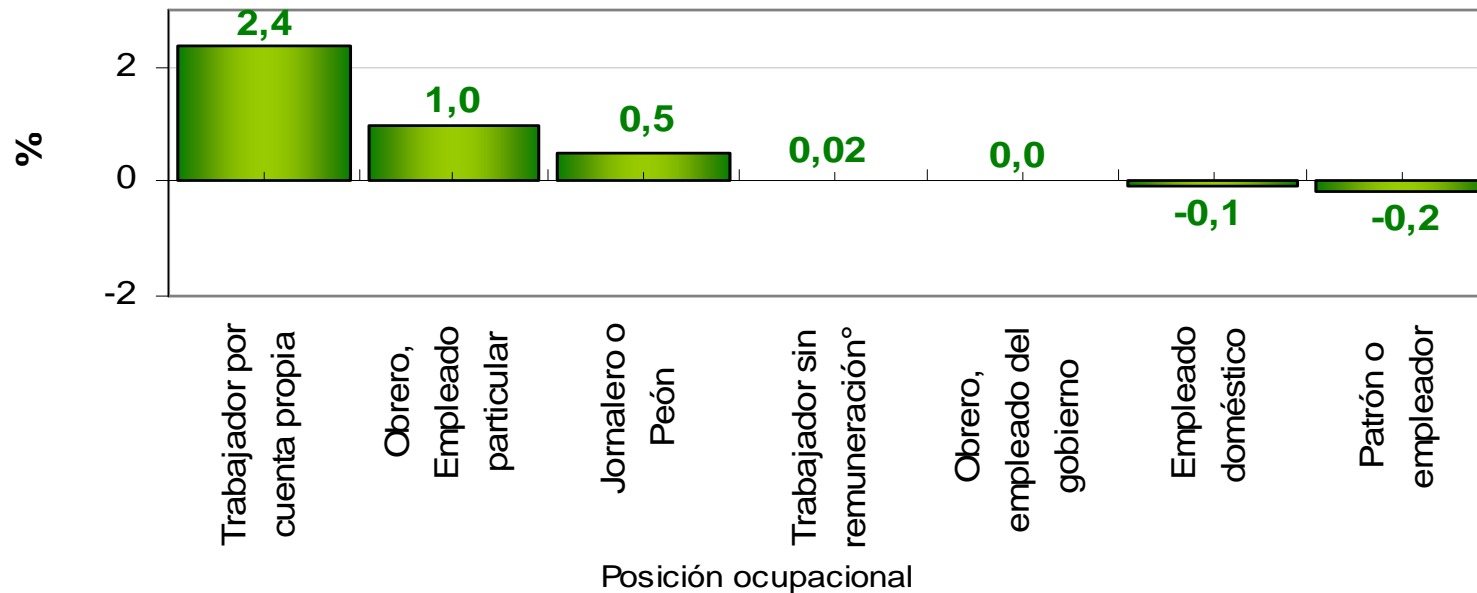

Nota: Trabajador sin remuneración incluye a los trabajadores familiares sin remuneración y a los trabajadores sin remuneración en empresas de otros hogares

Distribución porcentual y variación de la población ocupada, según posición ocupacional

Total 13 áreas

Trimestre móvil Marzo - Mayo de 2011

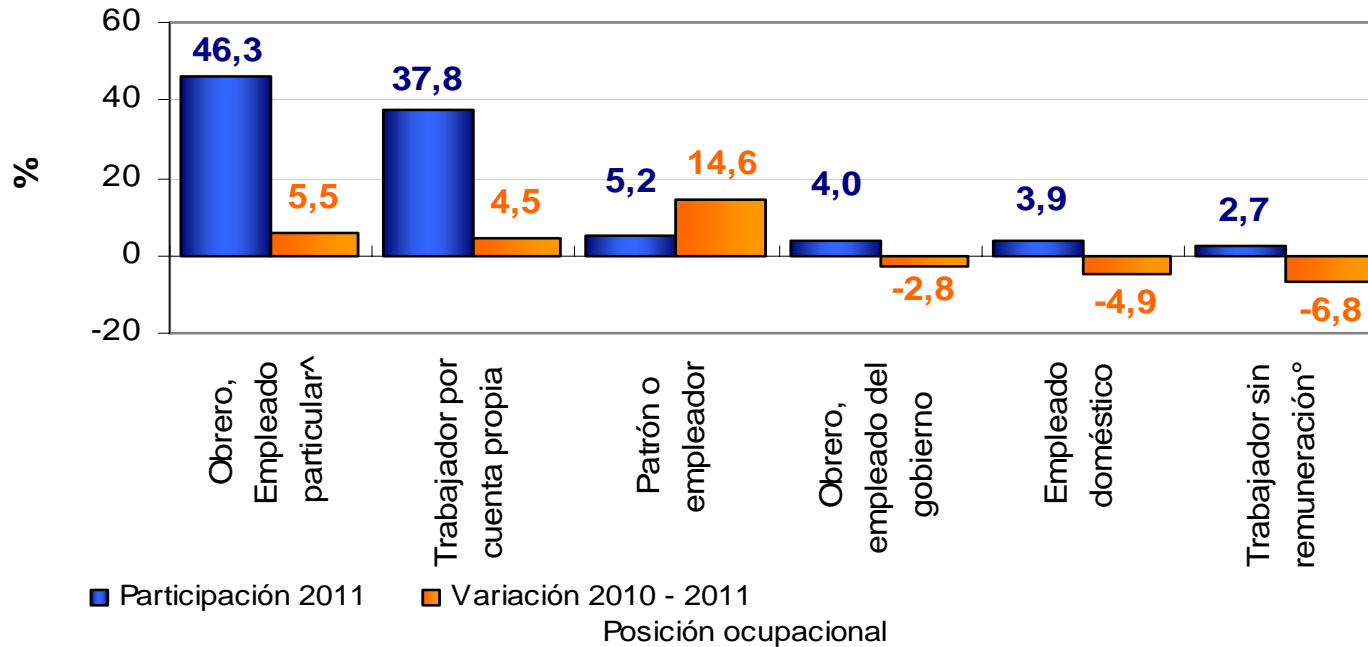

Nota: Trabajador sin remuneración incluye a los trabajadores familiares sin remuneración y a los trabajadores sin remuneración en empresas de otros hogares

Contribución a la variación de la población ocupada, según posición ocupacional

Total 13 áreas

Trimestre móvil Marzo - Mayo de 2011

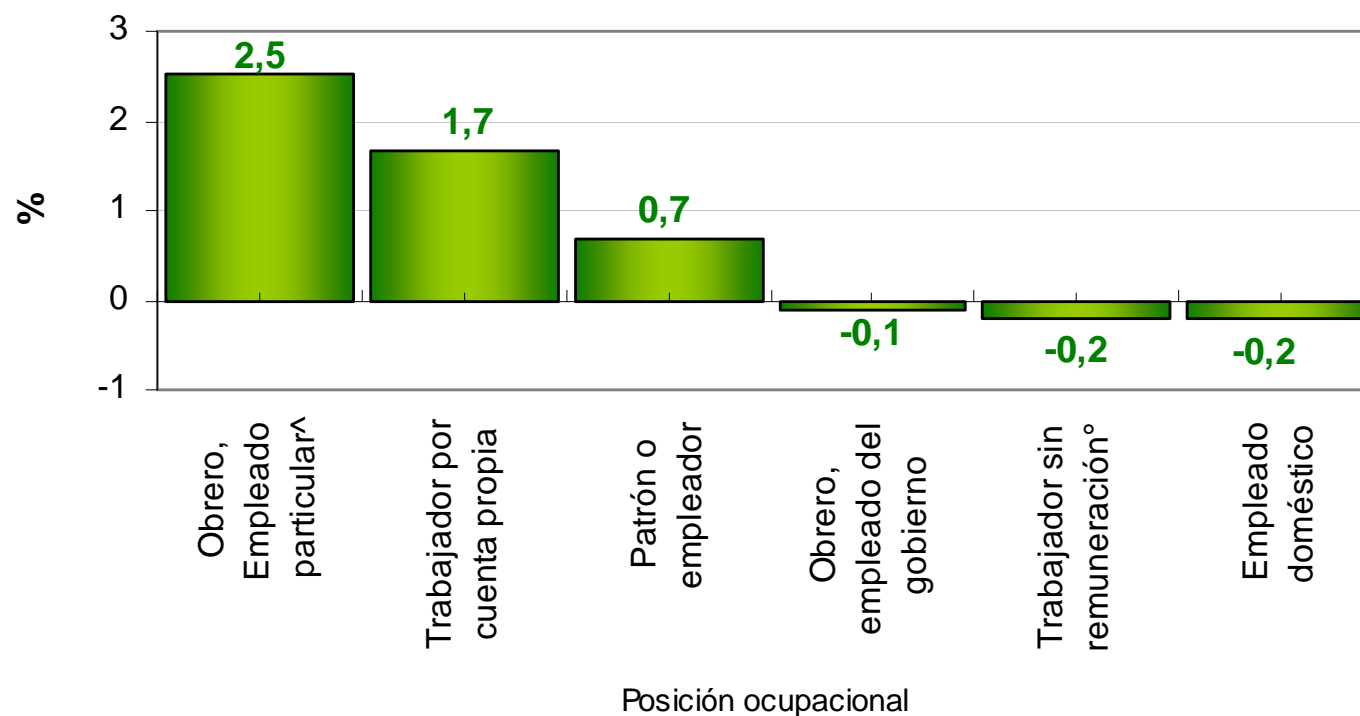

Nota: Trabajador sin remuneración incluye a los trabajadores familiares sin remuneración y a los trabajadores sin remuneración en empresas de otros hogares

MERCADO LABORAL NACIONAL

JEFES DE HOGAR

Marzo - Mayo de 2011

Tasa Global de Participación, Tasa de Ocupación y Tasa de Desempleo de los **jefes de hogar**,
Trimestre móvil Marzo - Mayo de 2011
Total Nacional

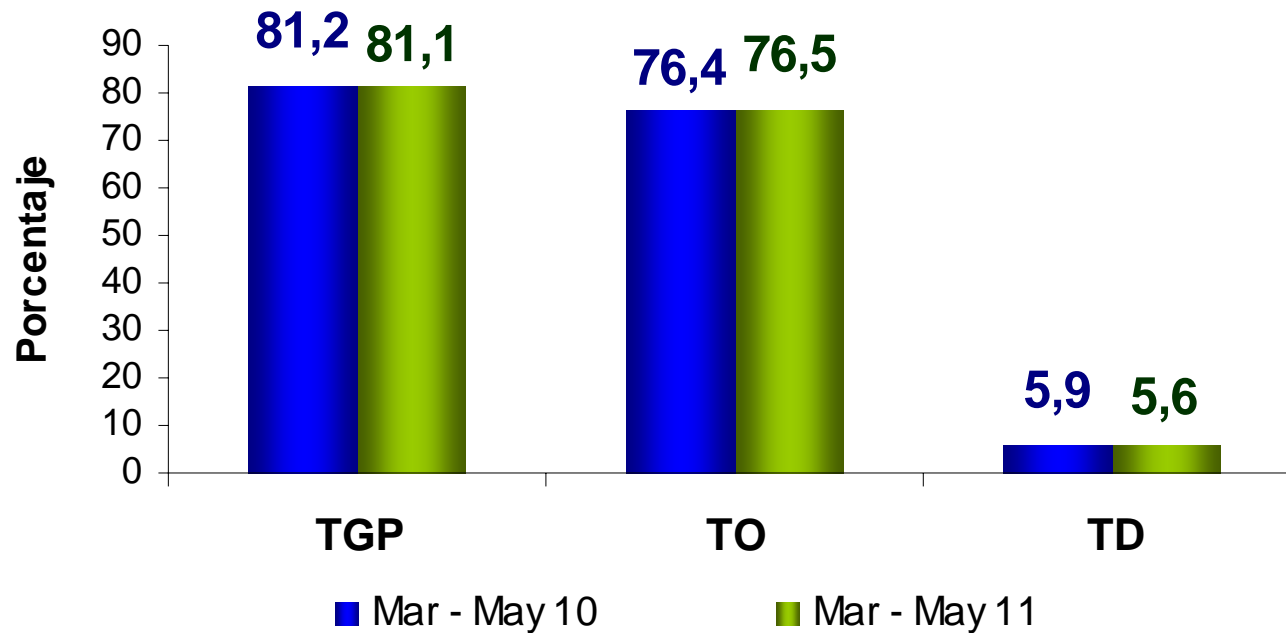

Fuente: DANE – GEIH

MERCADO LABORAL

BOGOTÁ

Marzo - Mayo de 2011



Bogotá

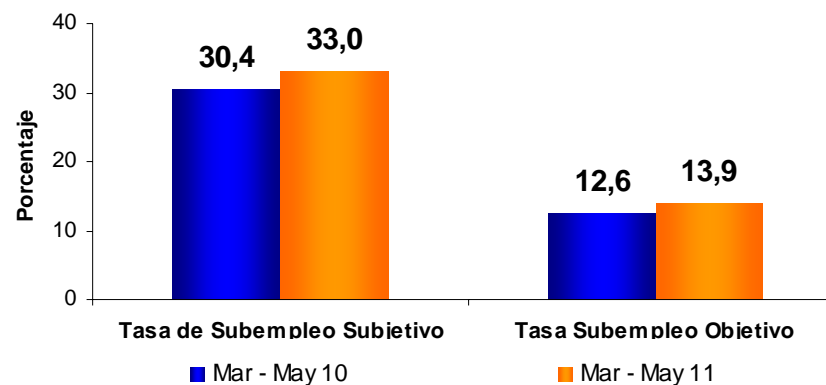
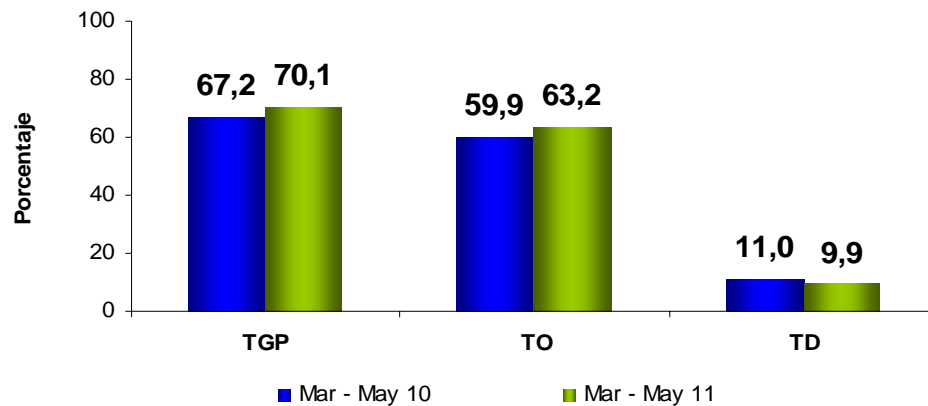

BOGOTÁ	Variación estadísticamente significativa	LIMITE INFERIOR	LIMITE SUPERIOR	ERROR RELATIVO
TD	No	9,0	10,8	4,5
TO	Si	62,1	64,2	0,9
TGP	Si	69,1	71,1	0,7

Fuente DANE, Equipo Diseños Muestrales

Bogotá Resultados en miles

Poblaciones	Marzo - Mayo		Variación	
	2010	2011	Absoluta	%
Ocupados	3.525	3.786	262	7,4
Desocupados	434	416	-18	-4,2
Inactivos	1.930	1.794	-137	-7,1
Subempleados Subjetivos	1.204	1.385	181	15,0
Subempleados Objetivos	498	586	88	17,7

Fuente: DANE; GEIH

Nota: Resultado en miles. Por efecto de redondeo en miles los totales pueden diferir ligeramente

Nota: Datos expandidos con las proyecciones de población elaboradas, con base en los resultados del censo 2005

BOGOTÁ	LIMITE INFERIOR	LIMITE SUPERIOR	ERROR RELATIVO
Ocupados	3.723	3.850	0,9
Desocupados	379	453	4,6
Inactivos	1.733	1.854	1,7
Subempleados Subjetivos	1.314	1.455	2,6
Subempleados objetivos	544	628	3,7

Fuente DANE, Equipo Diseños Muestrales

Para tomar decisiones



ENCUESTA DE CALIDAD DE VIDA

Cobertura Nacional

Muestra: 14.801 Hogares
Representatividad (9 Regiones):

Bogotá

Antioquia

Valle del Cauca

Atlántica: Guajira, Cesar, Magdalena, Atlántico, Bolívar, Sucre y Córdoba

Oriental: Norte de Santander, Santander, Boyacá, Cundinamarca y Meta

Central: Caldas, Quindío, Risaralda, Tolima, Huila y Caquetá

Pacífica: Chocó, Cauca y Nariño

Orinoquía – Amazonía: Arauca, Casanare, Vichada, Guainía, Guaviare, Vaupéz, Amazonas y Putumayo

San Andrés

Precisión de las estimaciones: para tasas o razones con ocurrencia de más del 10% tiene un error muestral así:

- 5% en cabeceras
- 7% en zonas rurales

Con un nivel de confianza del 95%





Promedio de hogares por vivienda ECV 2008 - ECV 2010 Total nacional

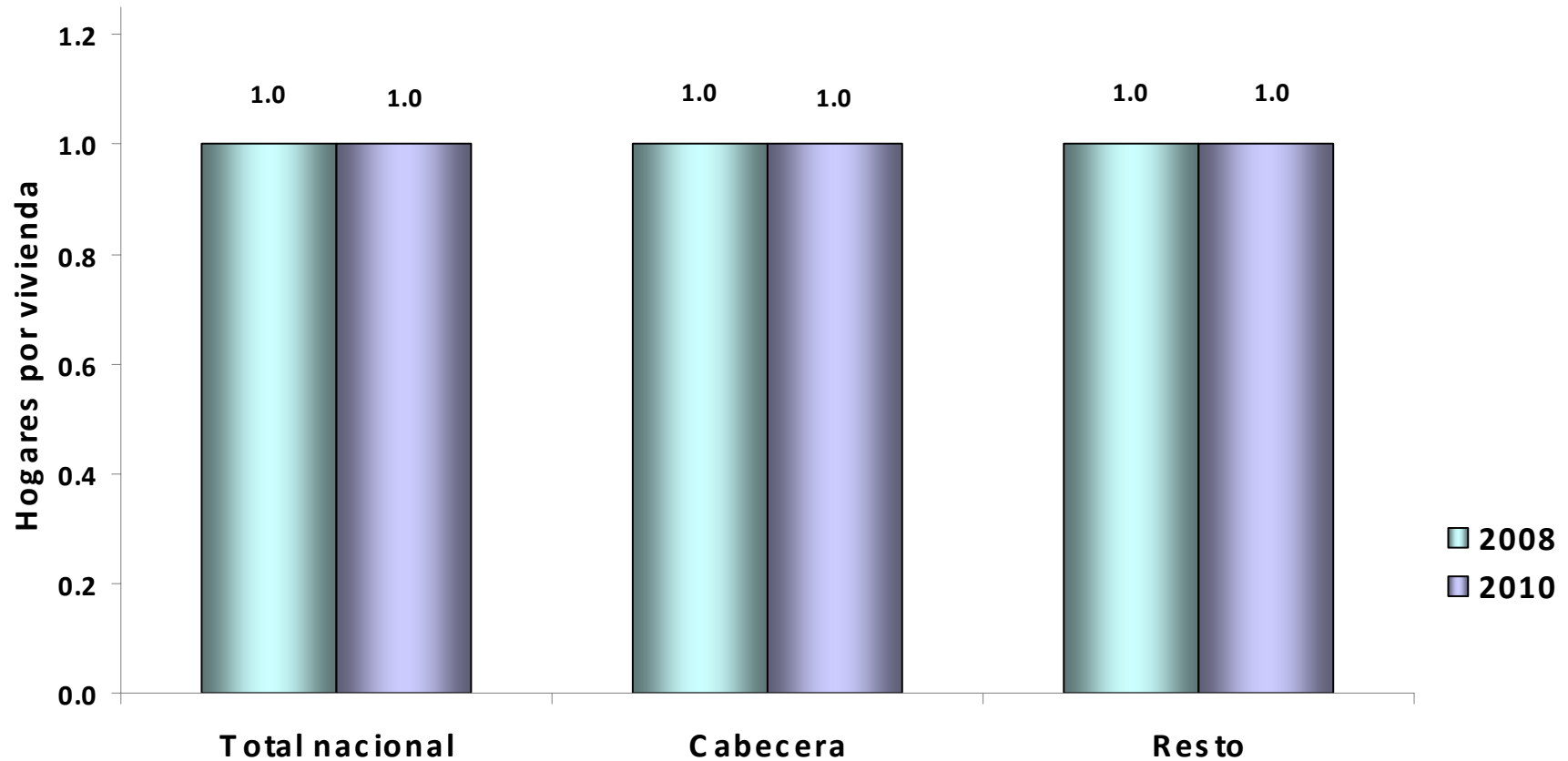

Fuente: DANE ECV 2008 – ECV 2010
Datos expandidos con proyecciones de población, con base en los resultados del Censo 2005

Promedio de personas por hogar ECV 2008 - ECV 2010 Total nacional

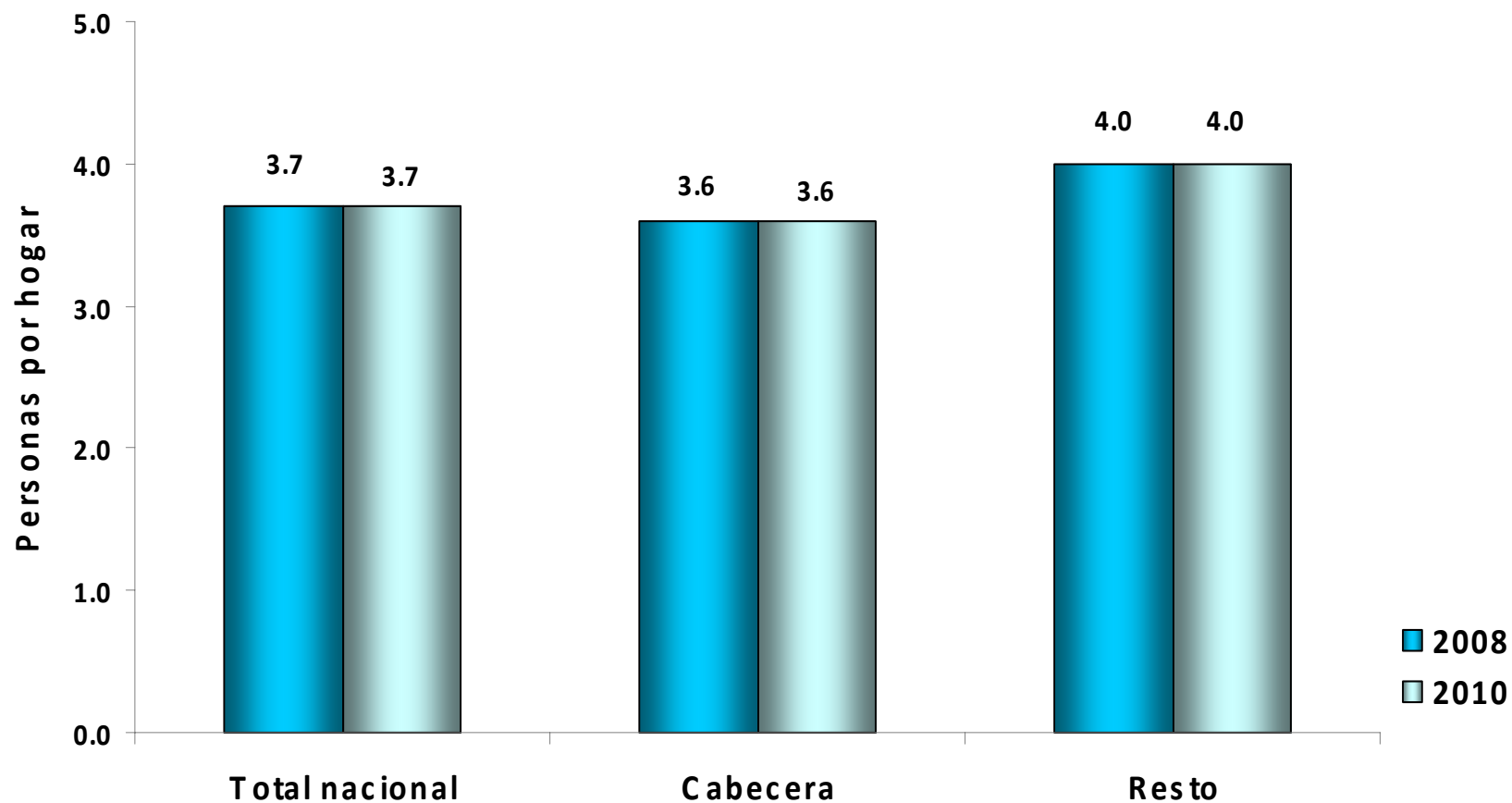

Fuente: DANE ECV 2008 – ECV 2010
Datos expandidos con proyecciones de población, con base en los resultados del Censo 2005



Acceso a servicios públicos, privados o comunales ECV 2008 - ECV 2010 Total nacional

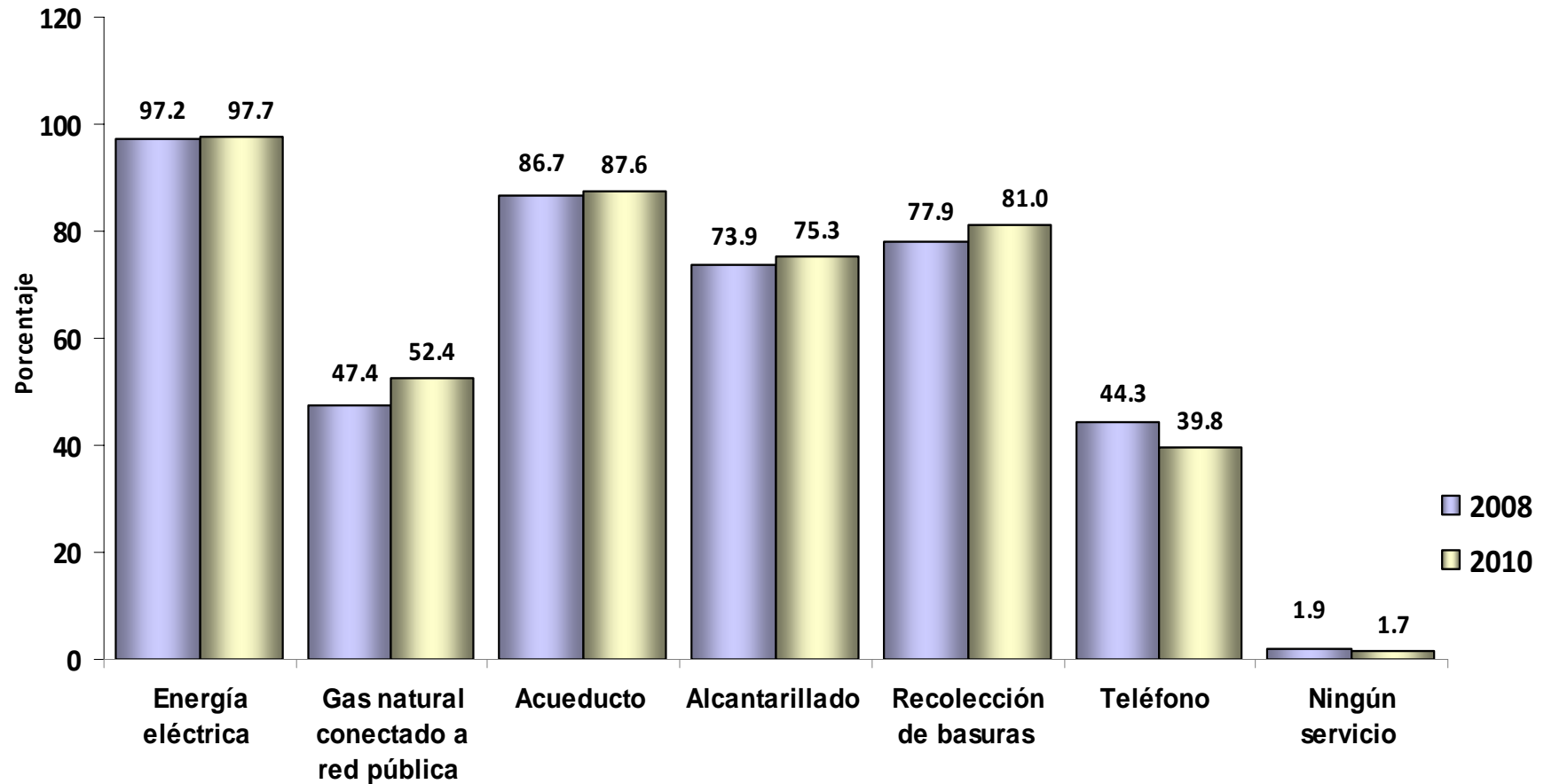

Fuente: DANE ECV 2008 – ECV 2010

Datos expandidos con proyecciones de población, con base en los resultados del Censo 2005



Acceso a servicios públicos, privados o comunales ECV 2008 - ECV 2010 Cabecera

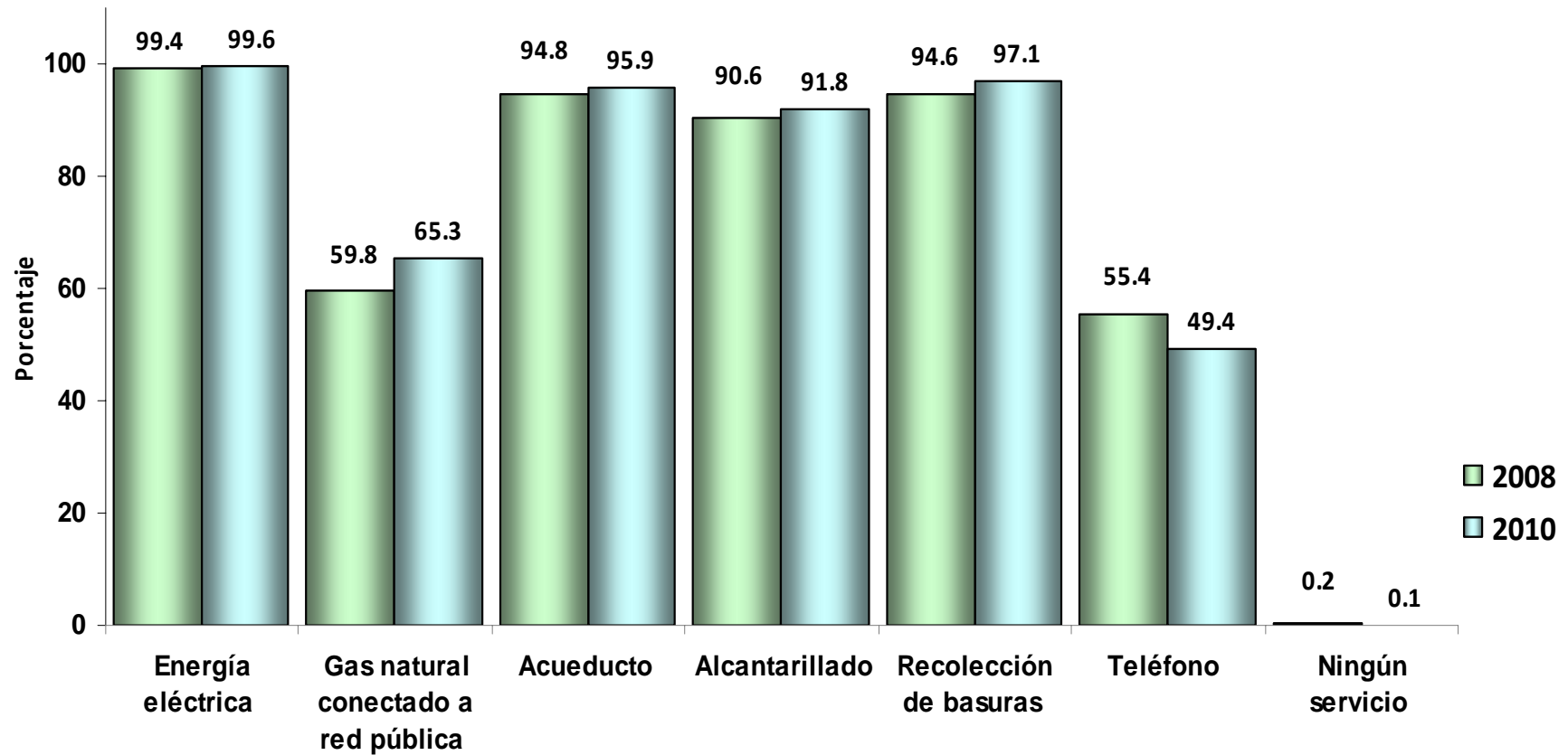

Fuente: DANE ECV 2008 – ECV 2010

Datos expandidos con proyecciones de población, con base en los resultados del Censo 2005



Acceso a servicios públicos, privados o comunales

ECV 2008 - ECV 2010

Resto

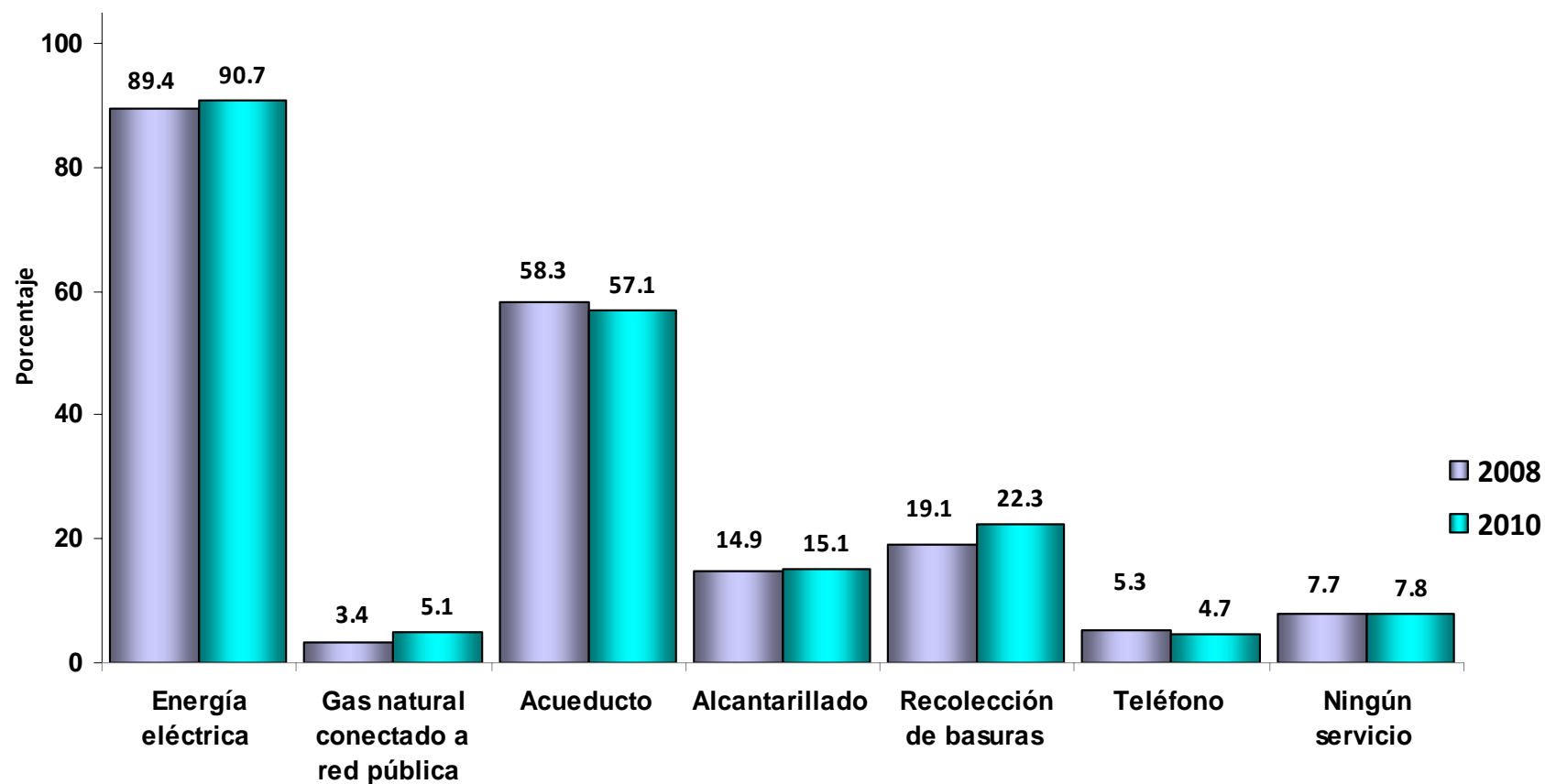

Fuente: DANE ECV 2008 – ECV 2010

Datos expandidos con proyecciones de población, con base en los resultados del Censo 2005



Porcentaje de hogares con teléfono celular ECV 2008 - ECV 2010 Total nacional

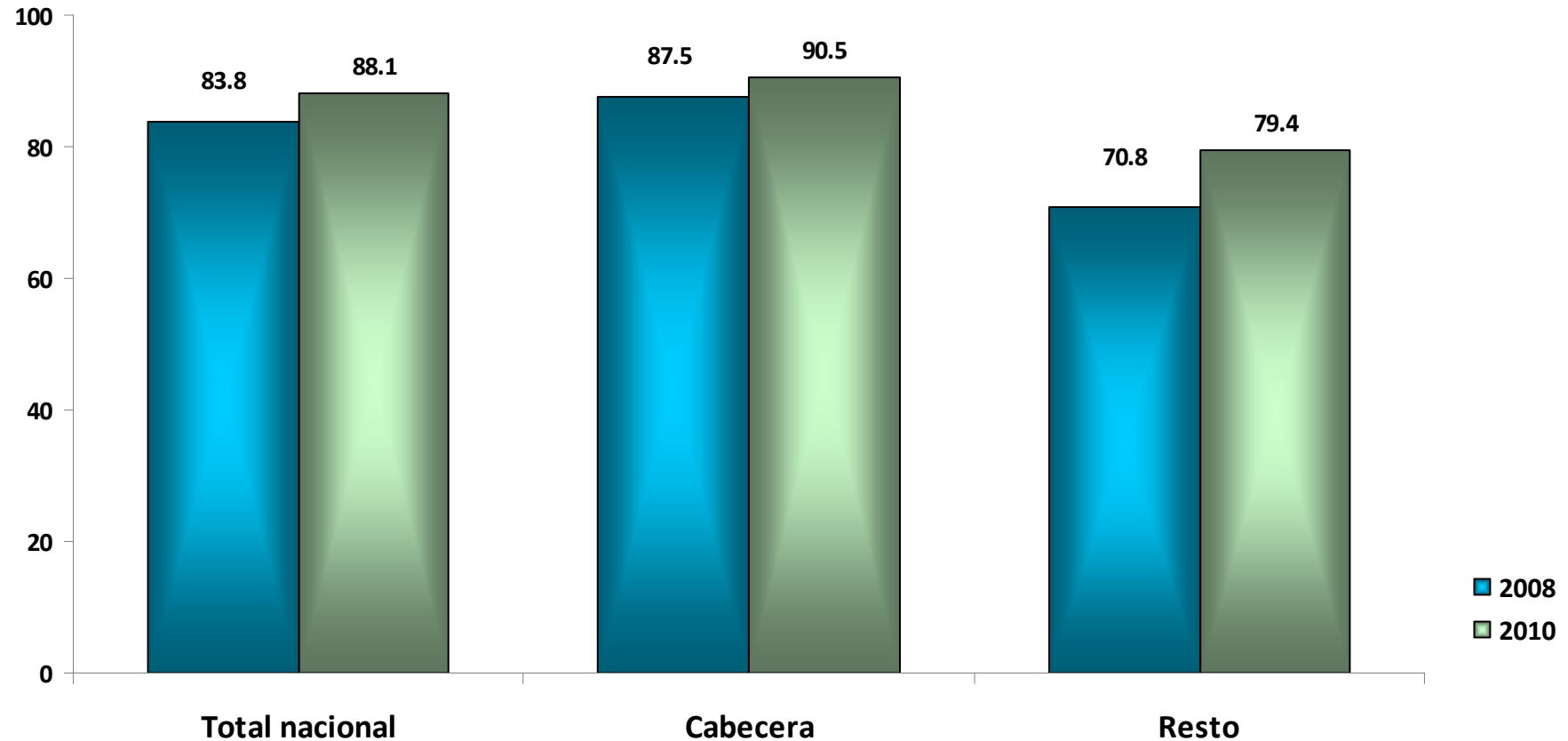

Fuente: DANE ECV 2008 – ECV 2010
Datos expandidos con proyecciones de población, con base en los resultados del Censo 2005

Promedio de años de educación de las personas de 5 años y más ECV 2008 - ECV 2010 Total nacional

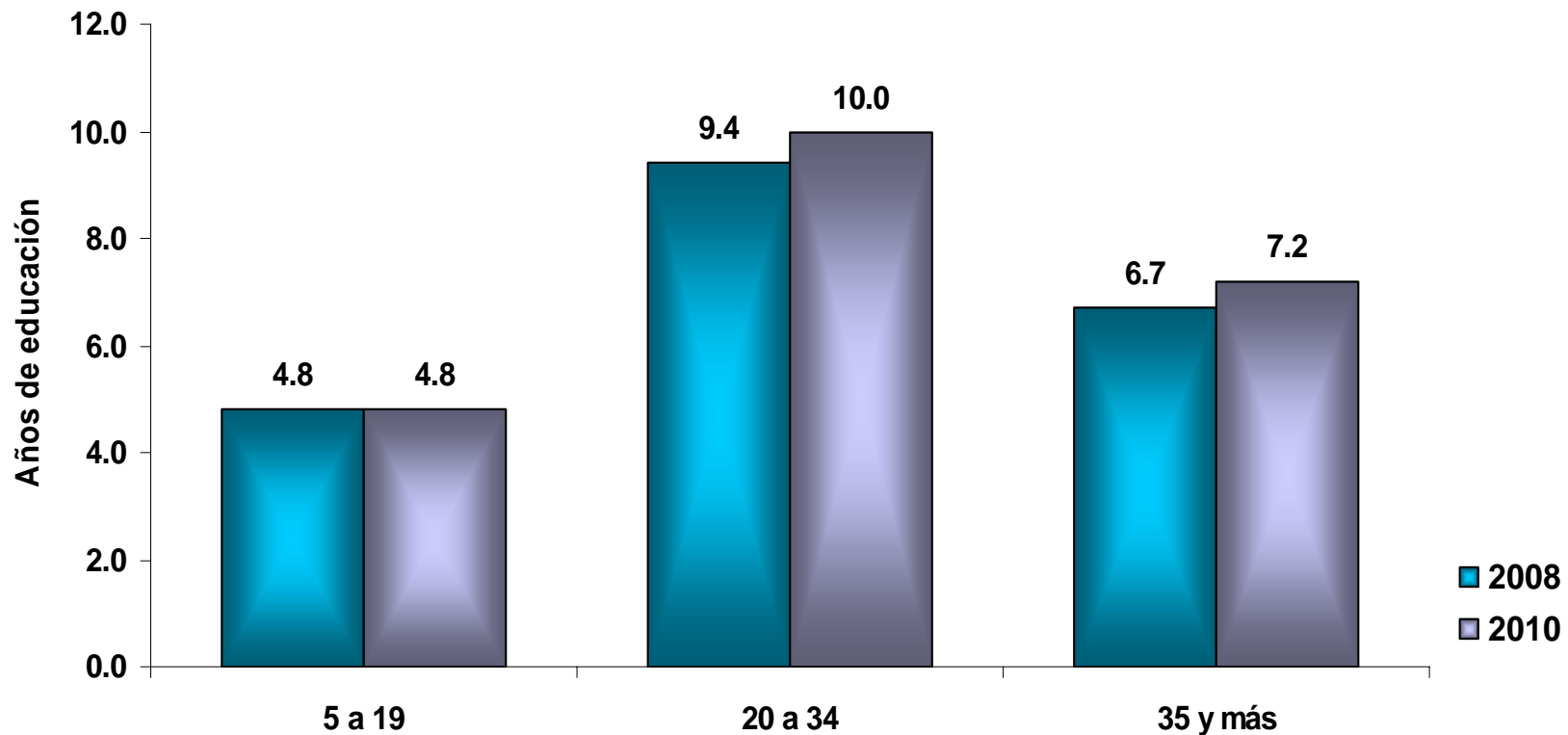

Fuente: DANE ECV 2008 – ECV 2010

Datos expandidos con proyecciones de población, con base en los resultados del Censo 2005



Promedio de años de educación de las personas de 5 años y más ECV 2008 - ECV 2010 Cabecera

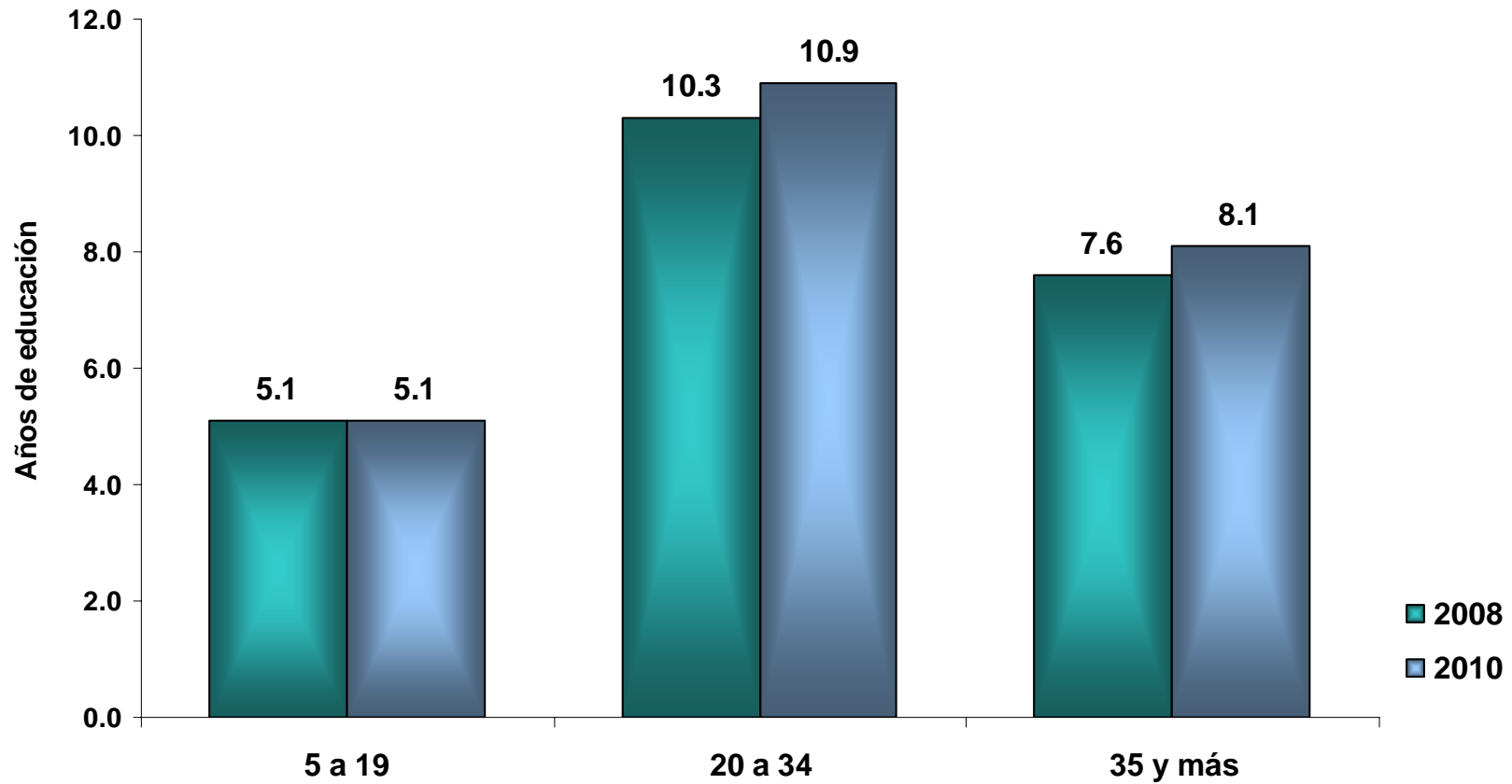

Fuente: DANE ECV 2008 – ECV 2010

Datos expandidos con proyecciones de población, con base en los resultados del Censo 2005

Promedio de años de educación de las personas de 5 años y más

ECV 2008 - ECV 2010

Resto

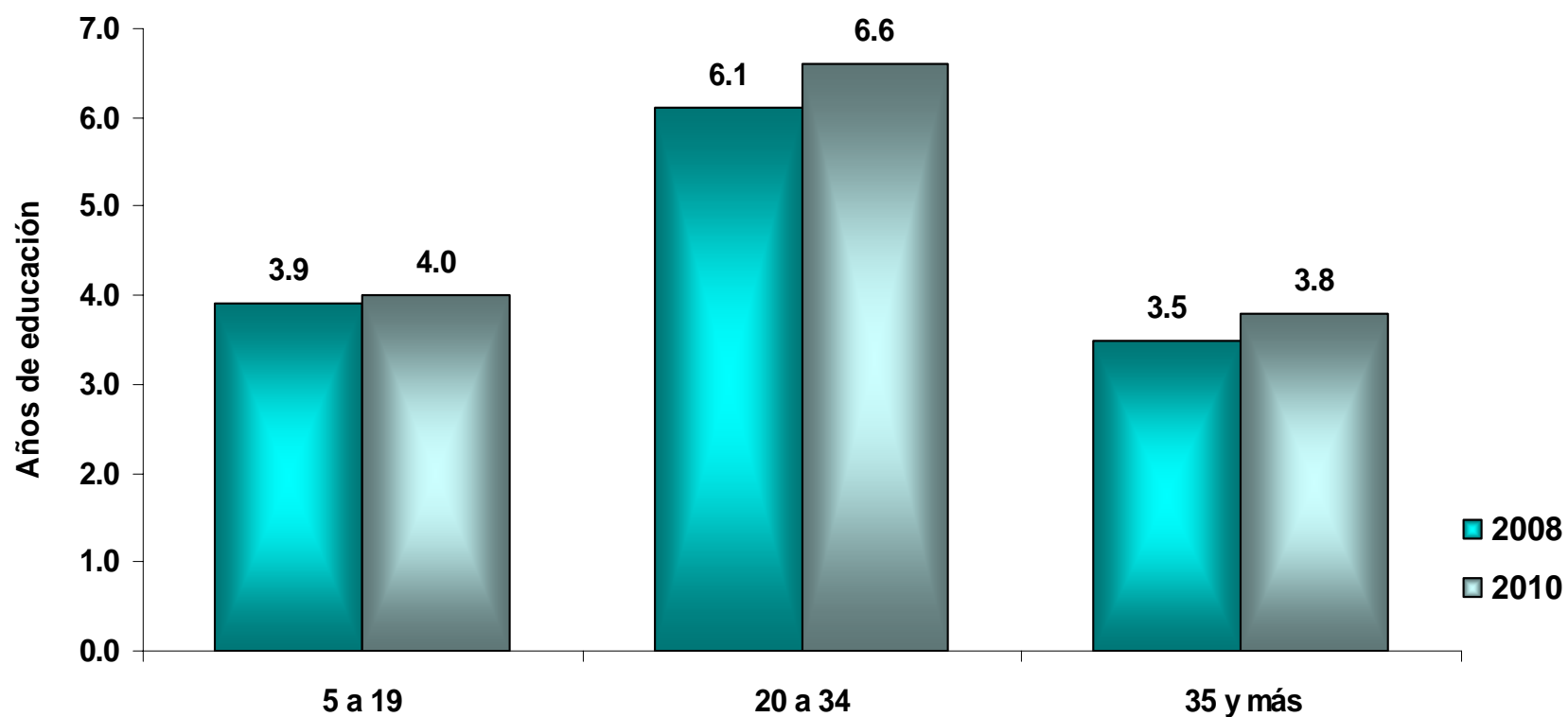

Fuente: DANE ECV 2008 – ECV 2010

Datos expandidos con proyecciones de población, con base en los resultados del Censo 2005



Analfabetismo de las personas de 15 años y más

ECV 2008 - ECV 2010 Total nacional

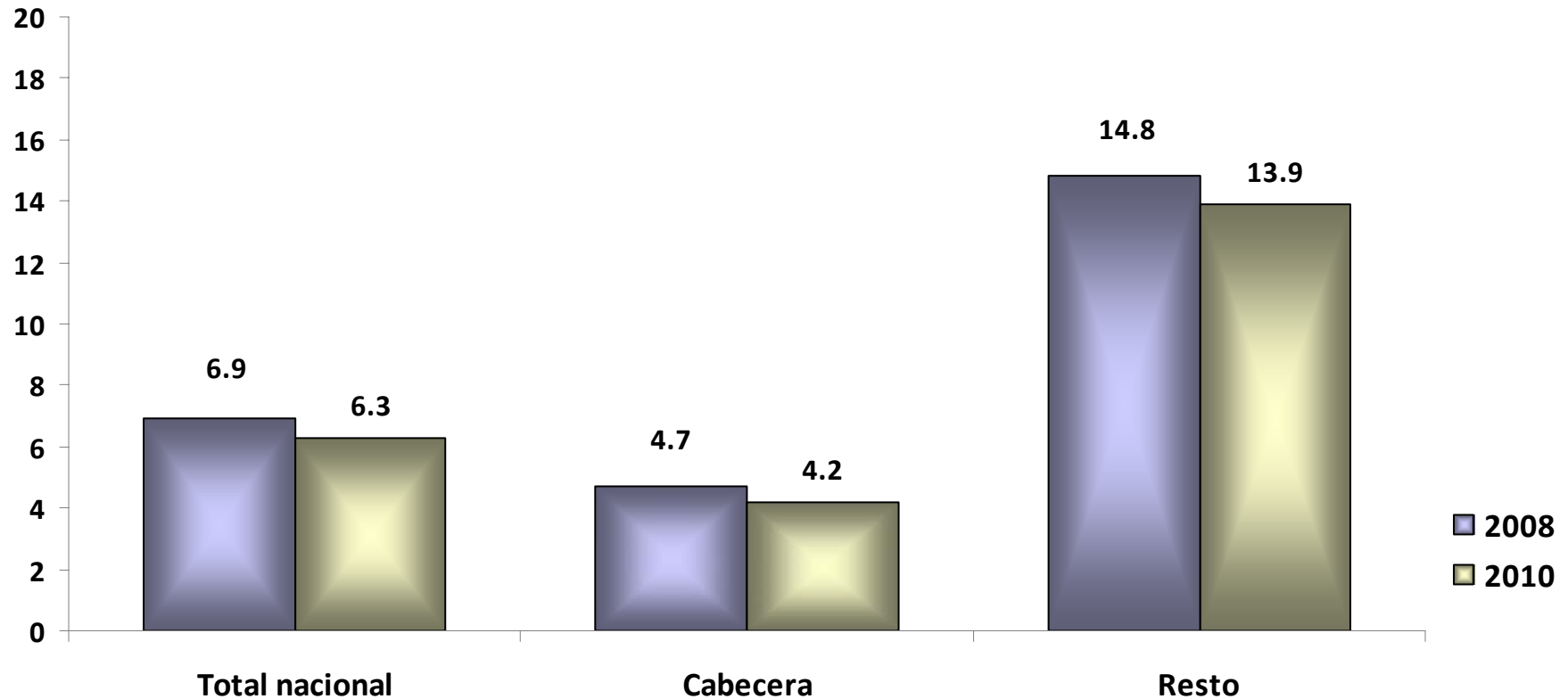

Fuente: DANE ECV 2008 – ECV 2010
Datos expandidos con proyecciones de población, con base en los resultados del Censo 2005



Población afiliada al Sistema General de Seguridad Social en Salud ECV 2008 - ECV 2010 Total nacional

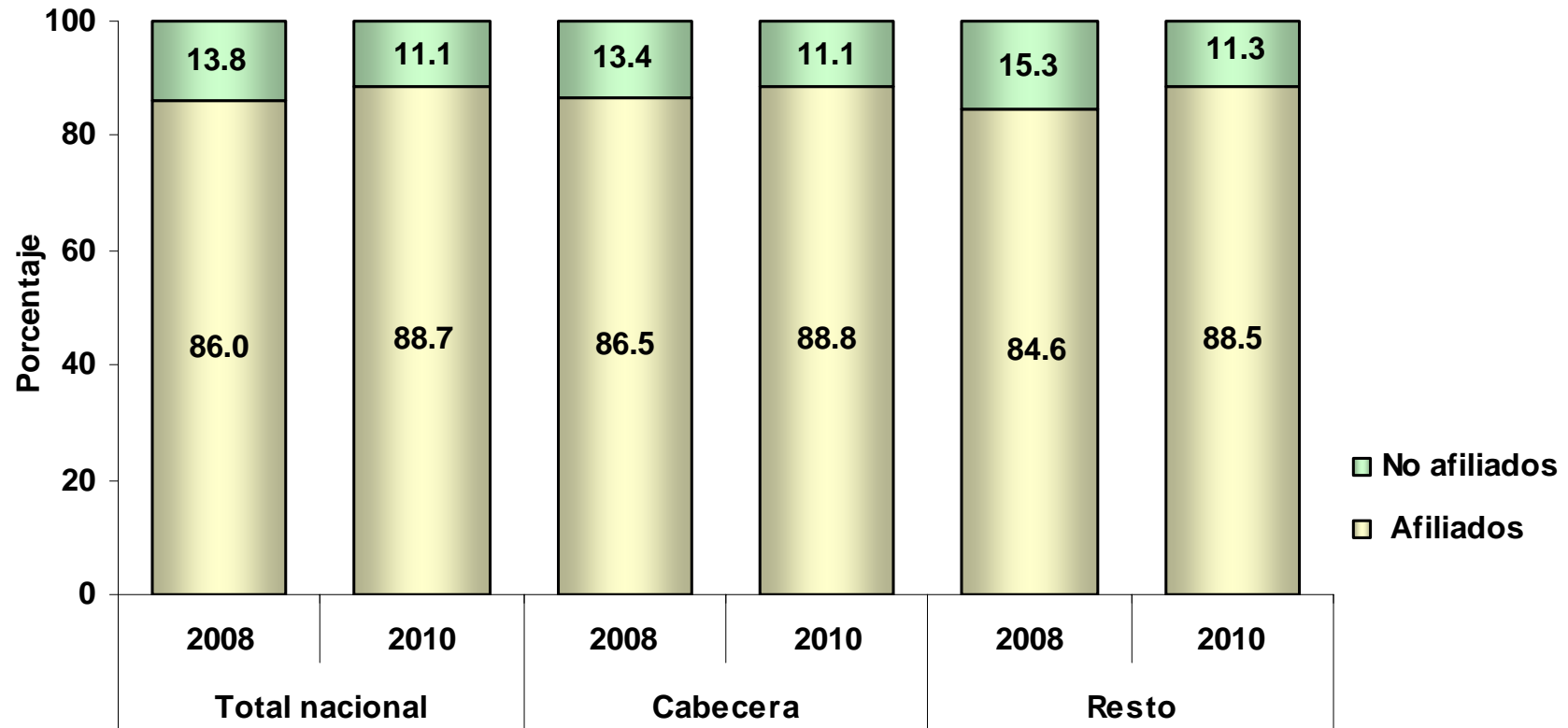

Fuente: DANE ECV 2008 – ECV 2010

Datos expandidos con proyecciones de población, con base en los resultados del Censo 2005

El porcentaje faltante para completar el 100%, corresponde a la opción "No sabe"



Población afiliada al Sistema General de Seguridad Social en Salud por regímenes ECV 2008 - ECV 2010

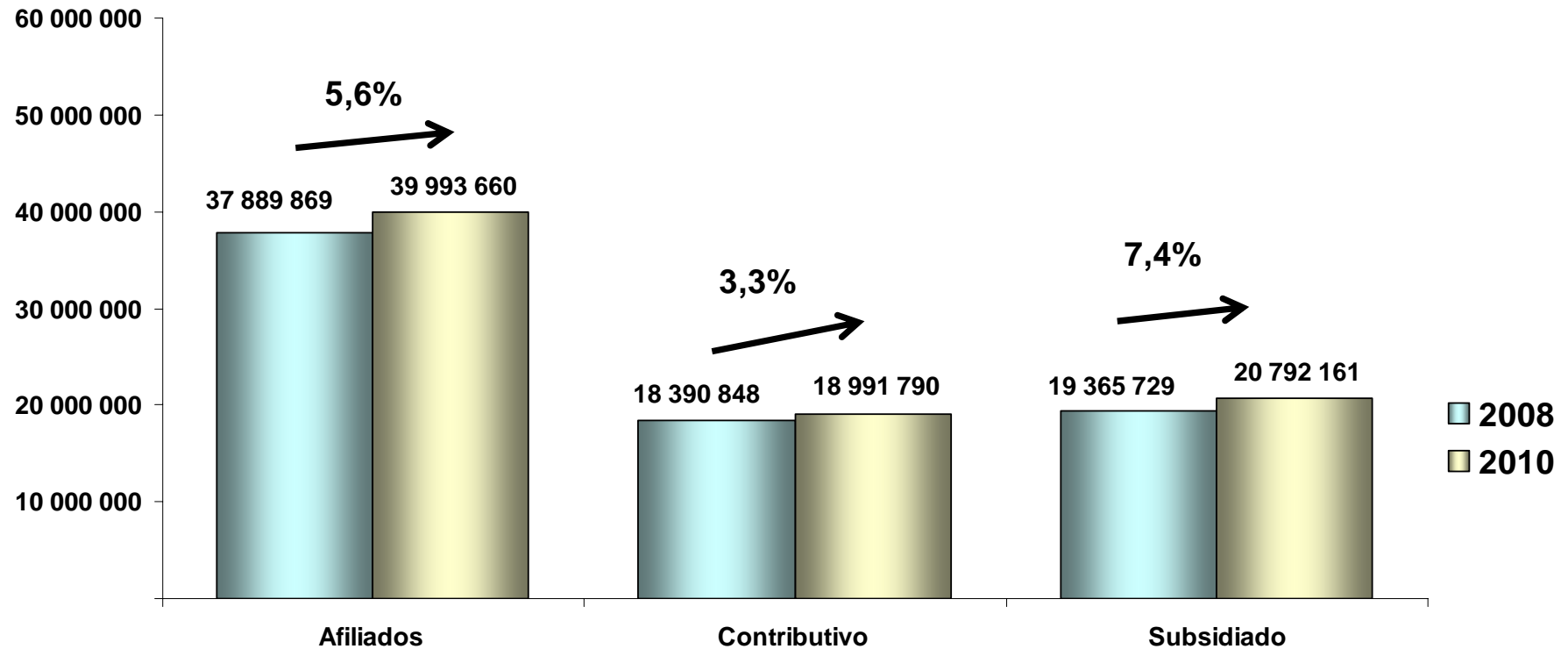

Fuente: DANE ECV 2008 – ECV 2010

Datos expandidos con proyecciones de población, con base en los resultados del Censo 2005



Población afiliada al Sistema General de Seguridad Social en Salud por regímenes ECV 2008 - ECV 2010

Total nacional

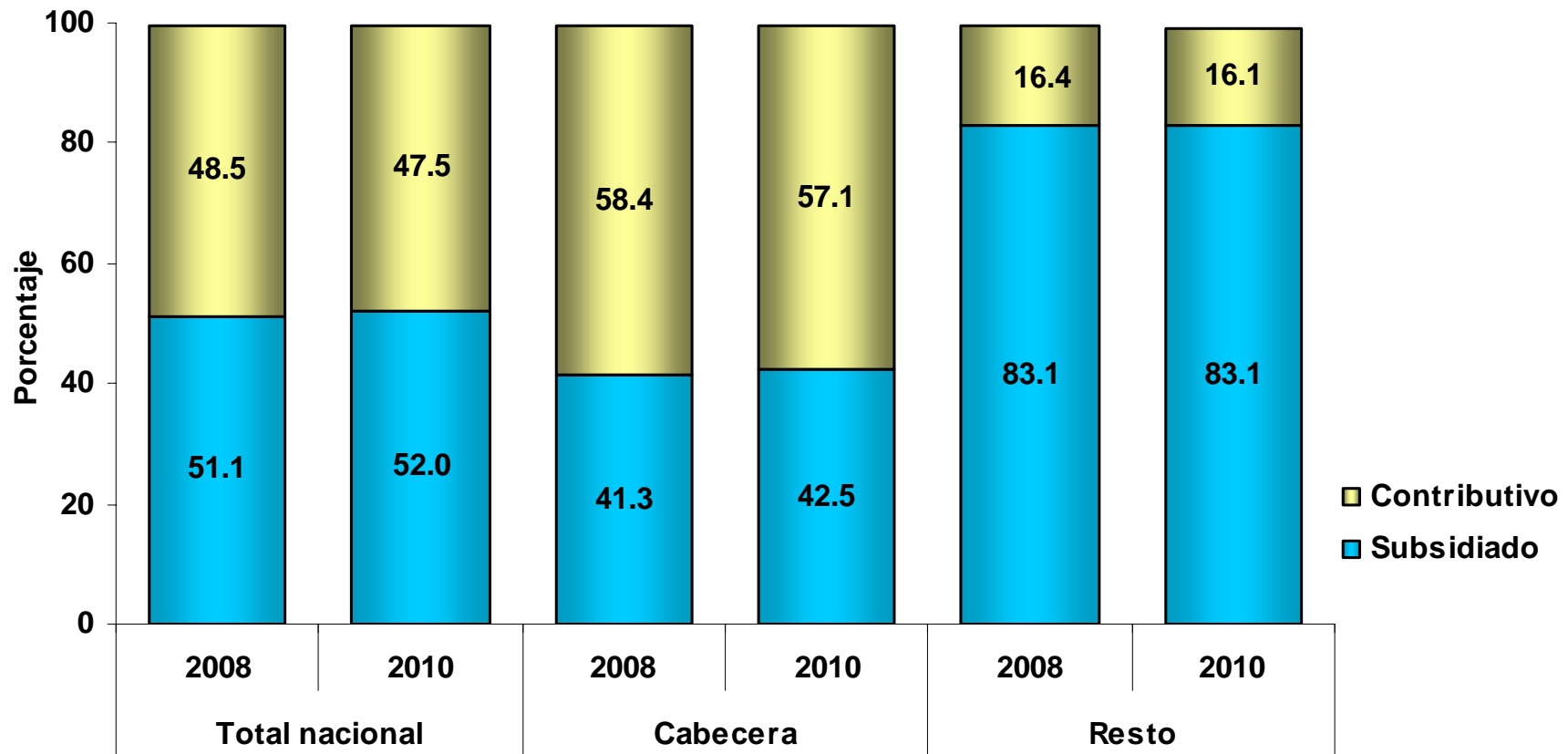

Fuente: DANE ECV 2008 – ECV 2010

Datos expandidos con proyecciones de población, con base en los resultados del Censo 2005

El porcentaje faltante para completar el 100%, corresponde a la opción "No sabe"



Hogares por tenencia de la vivienda ECV 2008 – ECV 2010 Total nacional

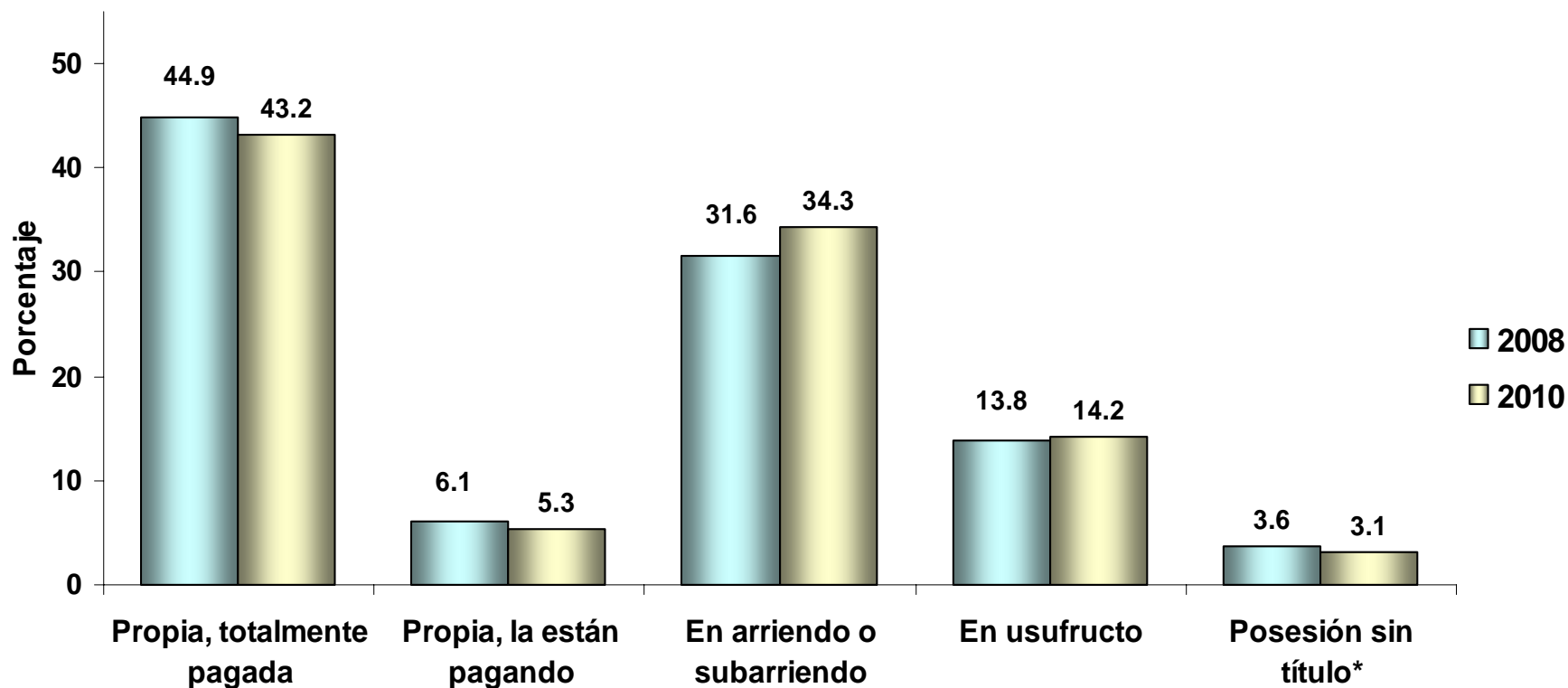

Fuente: DANE ECV 2008 – ECV 2010

Datos expandidos con proyecciones de población, con base en los resultados del Censo 2005

*Ocupante de hecho o propiedad colectiva



Hogares por tenencia de la vivienda ECV 2008 - ECV 2010 Cabecera

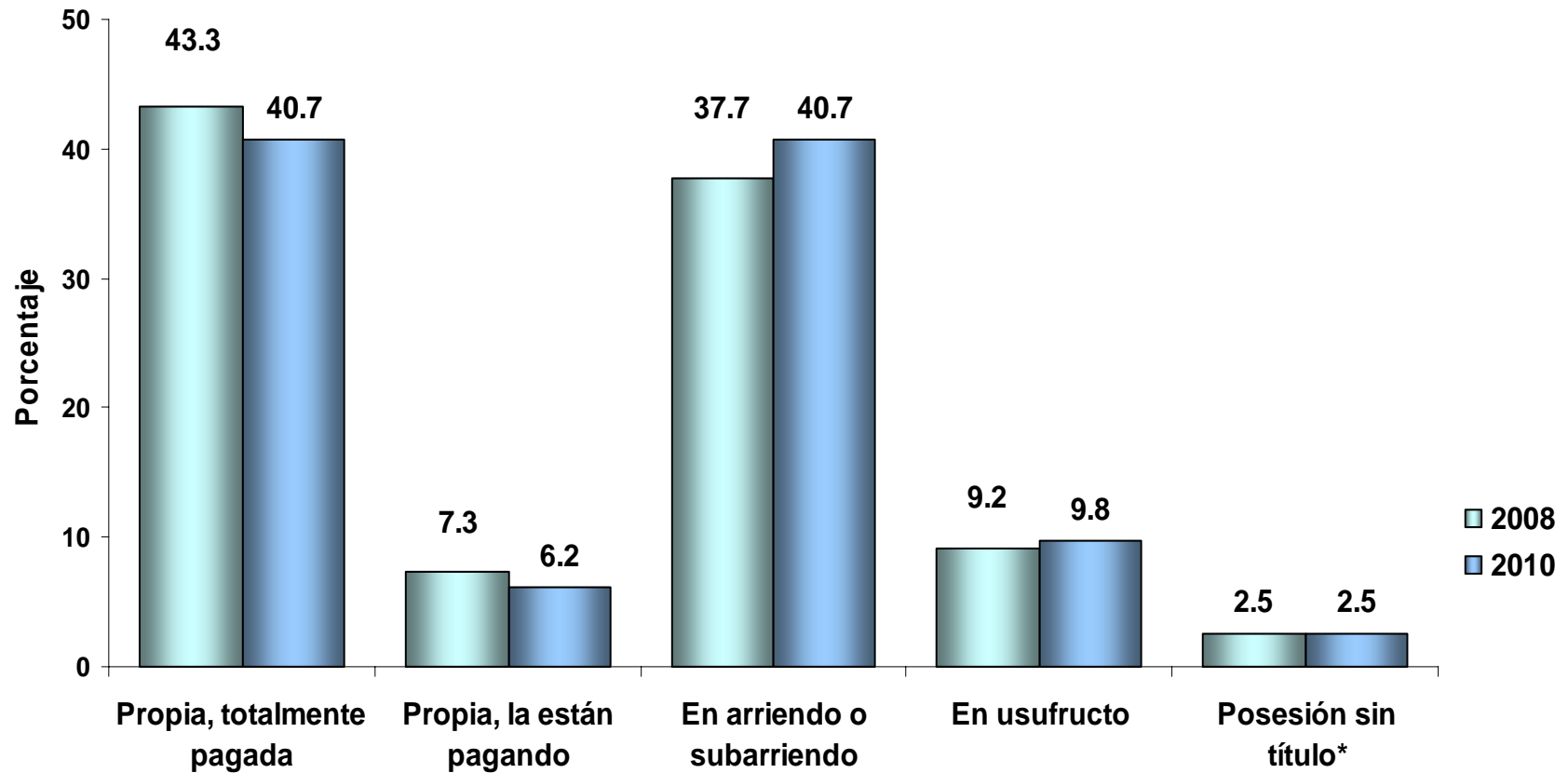

Fuente: DANE ECV 2008 – ECV 2010

Datos expandidos con proyecciones de población, con base en los resultados del Censo 2005

*Ocupante de hecho o propiedad colectiva



Hogares por tenencia de la vivienda ECV 2008 – ECV 2010 Resto

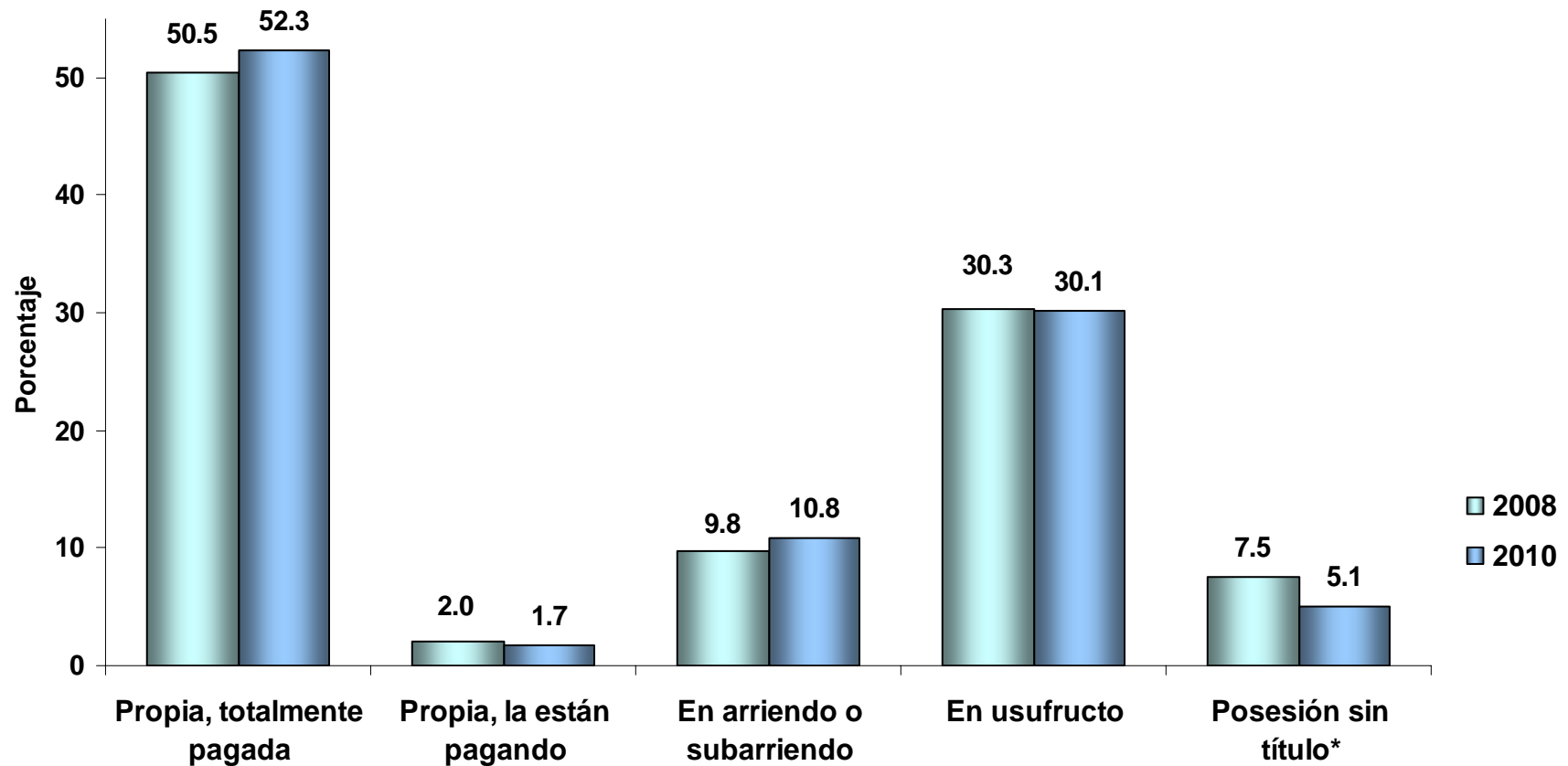

Fuente: DANE ECV 2008 – ECV 2010

Datos expandidos con proyecciones de población, con base en los resultados del Censo 2005

*Ocupante de hecho o propiedad colectiva

Bienes que posee el hogar ECV 2008 - ECV 2010 Total nacional

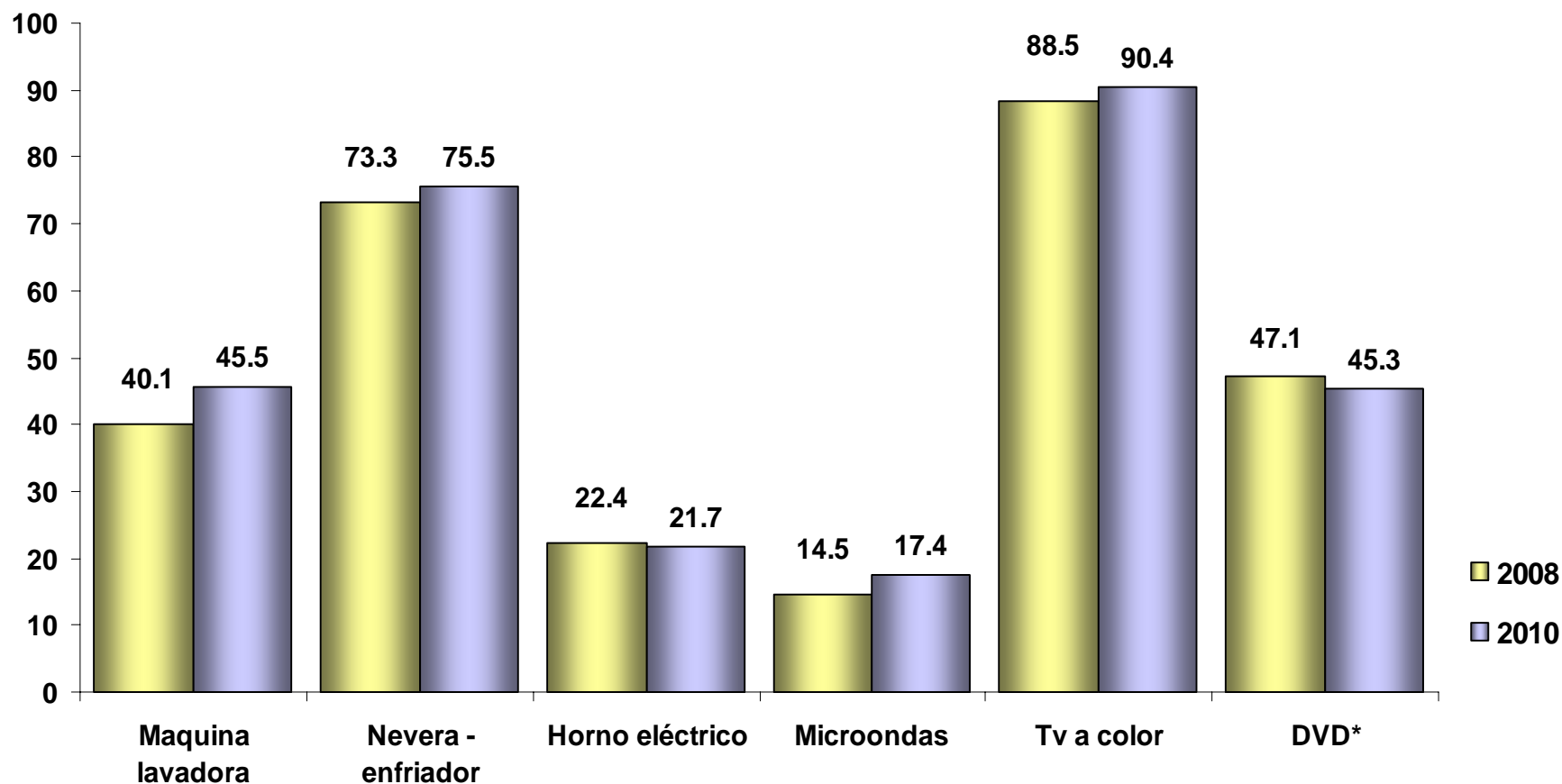

Fuente: DANE ECV 2008 – ECV 2010

Datos expandidos con proyecciones de población, con base en los resultados del Censo 2005

*Para ECV 2010 DVD - Blue Ray

Bienes que posee el hogar ECV 2008 - ECV 2010 Total nacional (Cont.)

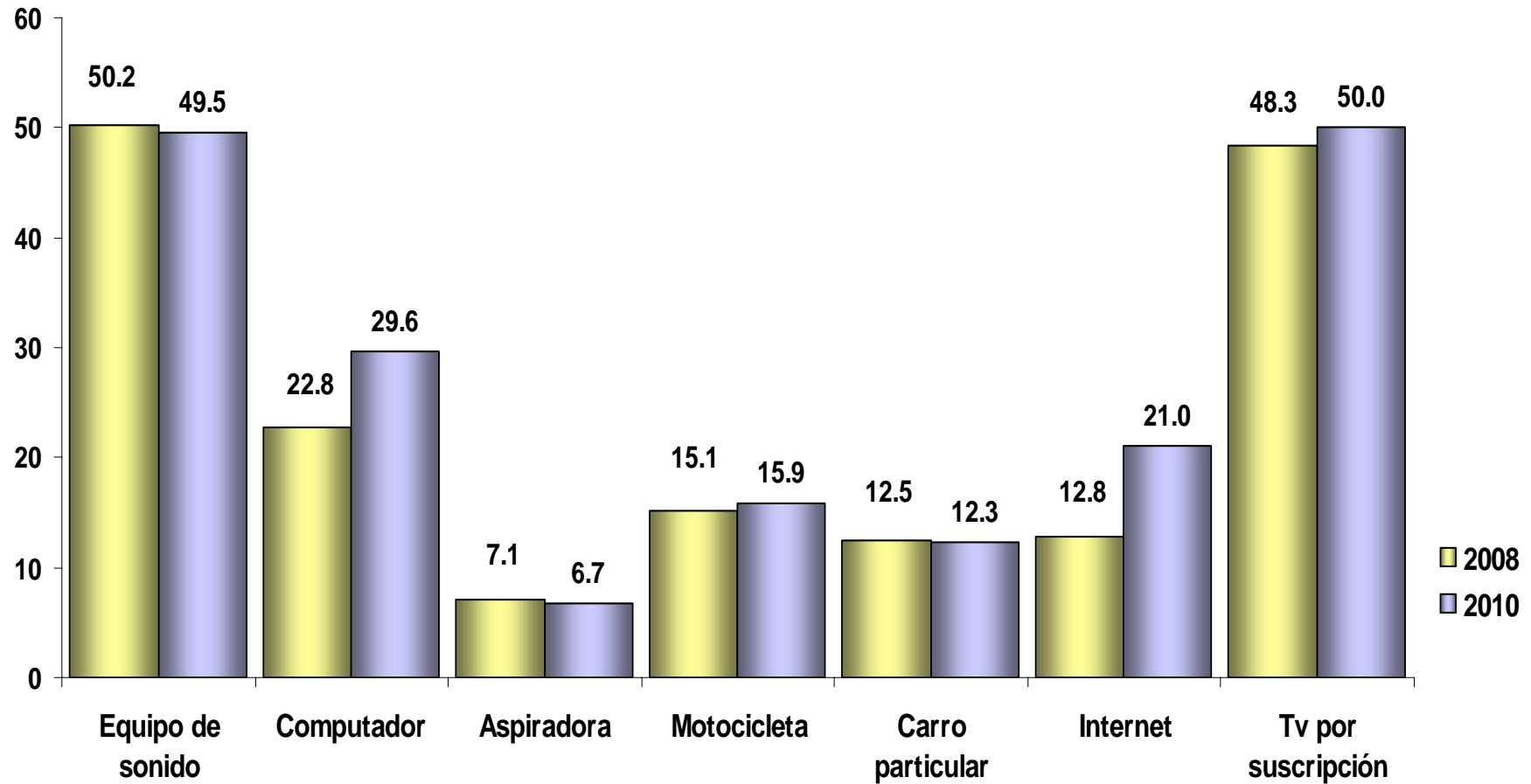

Fuente: DANE ECV 2008 – ECV 2010

Datos expandidos con proyecciones de población, con base en los resultados del Censo 2005



Bienes que posee el hogar ECV 2008 - ECV 2010 Cabecera

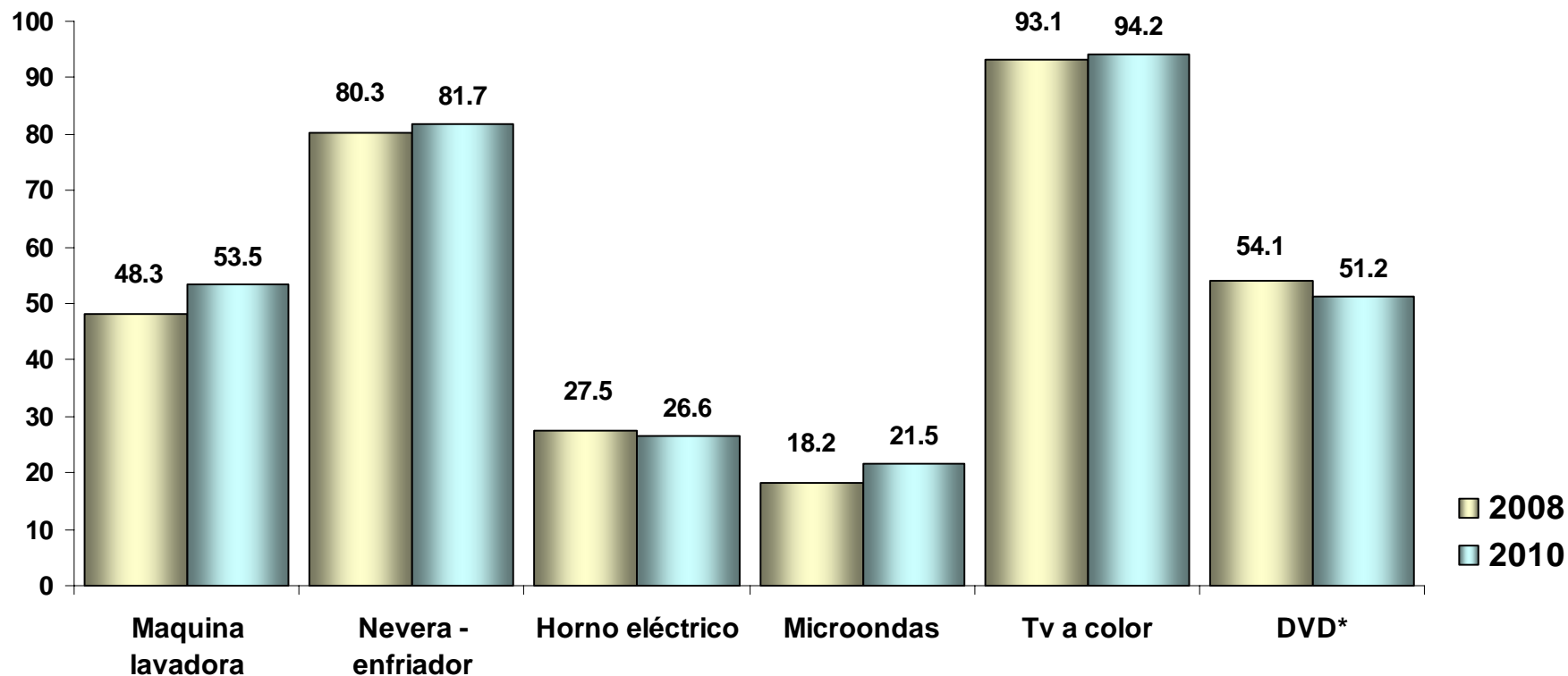

Fuente: DANE ECV 2008 – ECV 2010

Datos expandidos con proyecciones de población, con base en los resultados del Censo 2005

*Para ECV 2010 DVD - Blue Ray

Bienes que posee el hogar ECV 2008 - ECV 2010 Cabecera (Cont.)

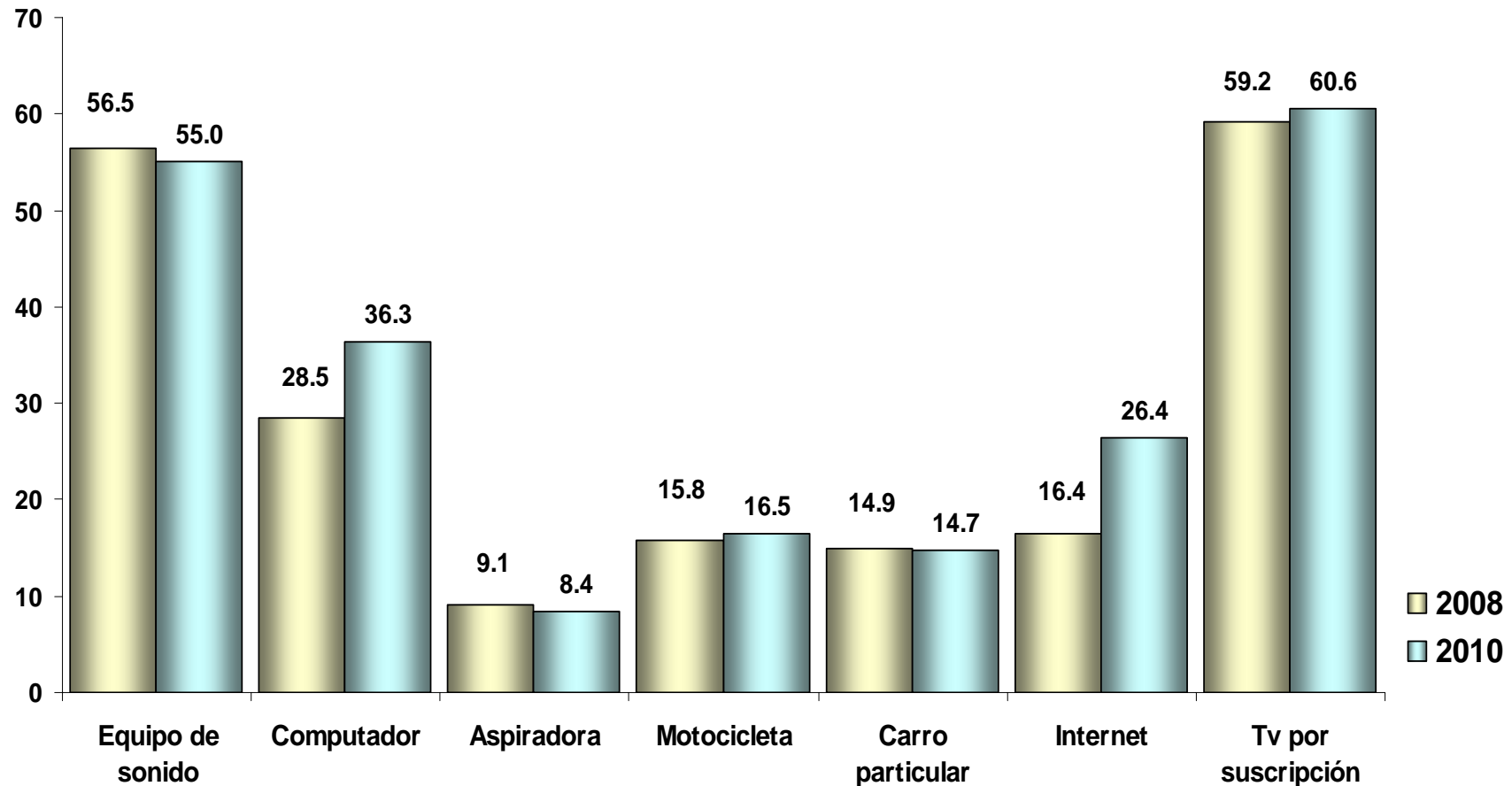

Fuente: DANE ECV 2008 – ECV 2010

Datos expandidos con proyecciones de población, con base en los resultados del Censo 2005



Bienes que posee el hogar ECV 2008 - ECV 2010 Resto

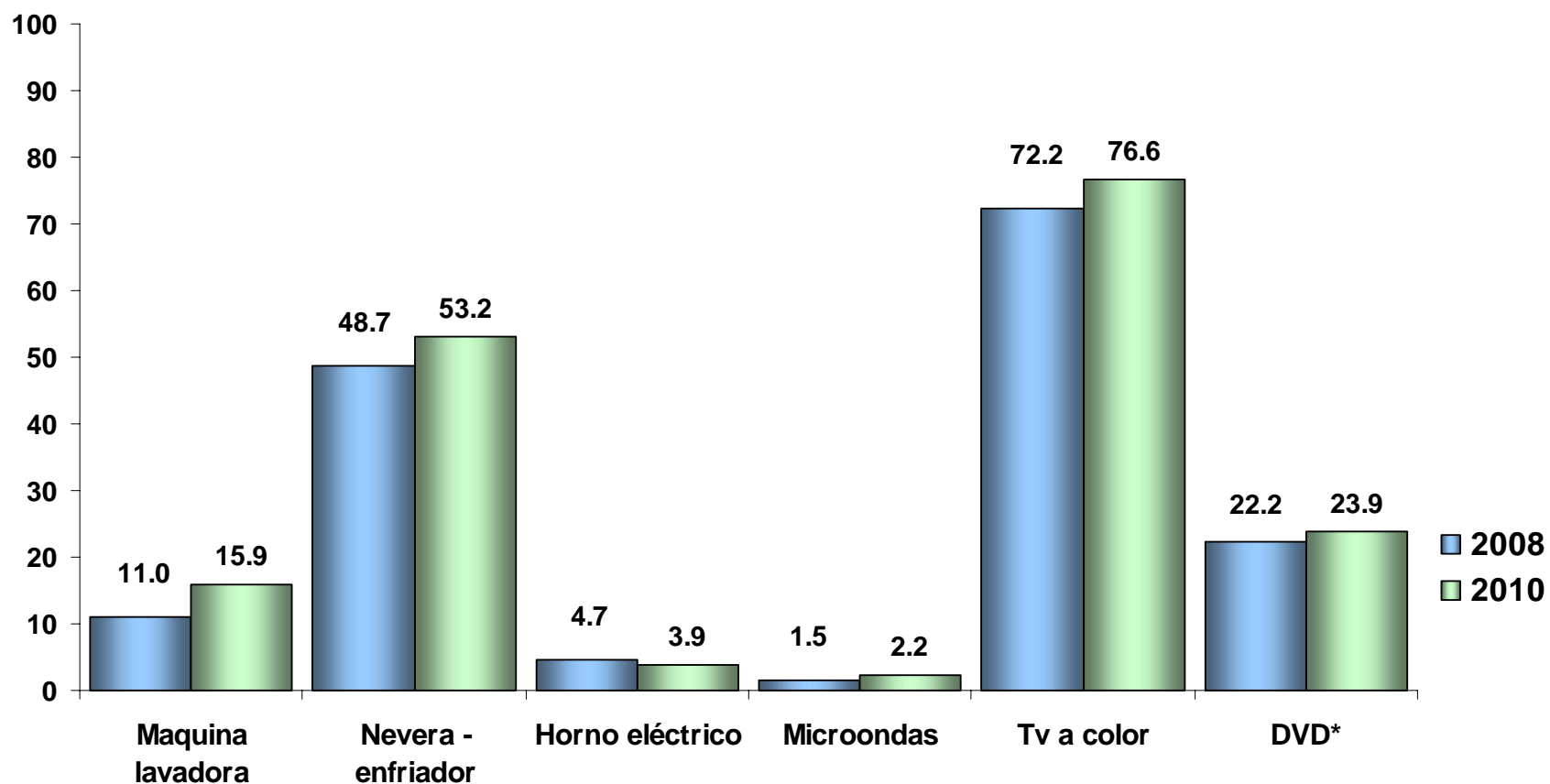

Fuente: DANE ECV 2008 – ECV 2010

Datos expandidos con proyecciones de población, con base en los resultados del Censo 2005

*Para ECV 2010 DVD - Blue Ray

Bienes que posee el hogar ECV 2008 - ECV 2010 Resto (Cont.)

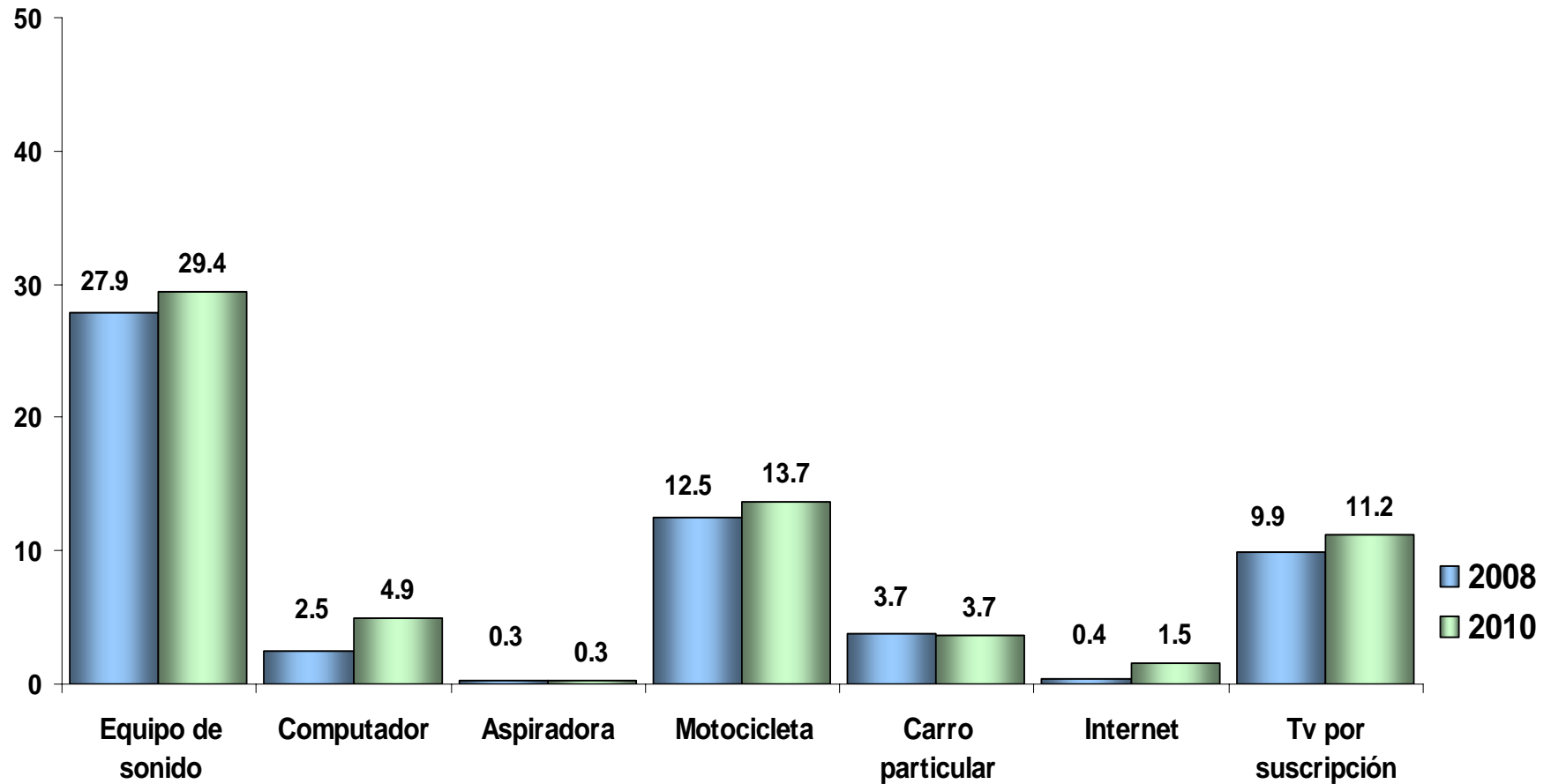

Fuente: DANE ECV 2008 – ECV 2010

Datos expandidos con proyecciones de población, con base en los resultados del Censo 2005





Hogares con vehículo (Carro - Moto) ECV 2008 - ECV 2010 Total nacional

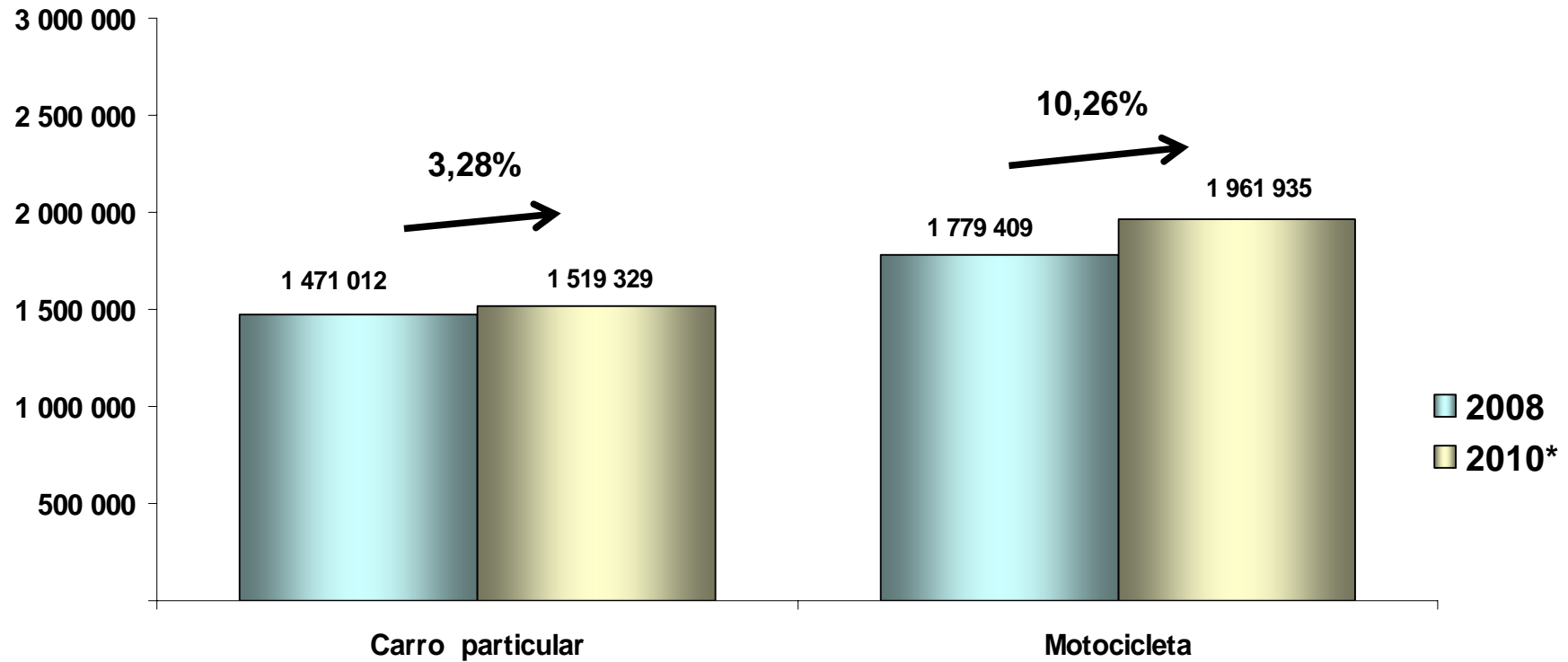

***En 2010**

85.9% 1 Carro

14.1% Más de 1 Carro

91.7% 1 Moto

8.3% Más de 1 Moto

Fuente: DANE ECV 2008 – ECV 2010

Datos expandidos con proyecciones de población, con base en los resultados del Censo 2005

Hogares con jefatura femenina ECV 2008 - ECV 2010 Total nacional

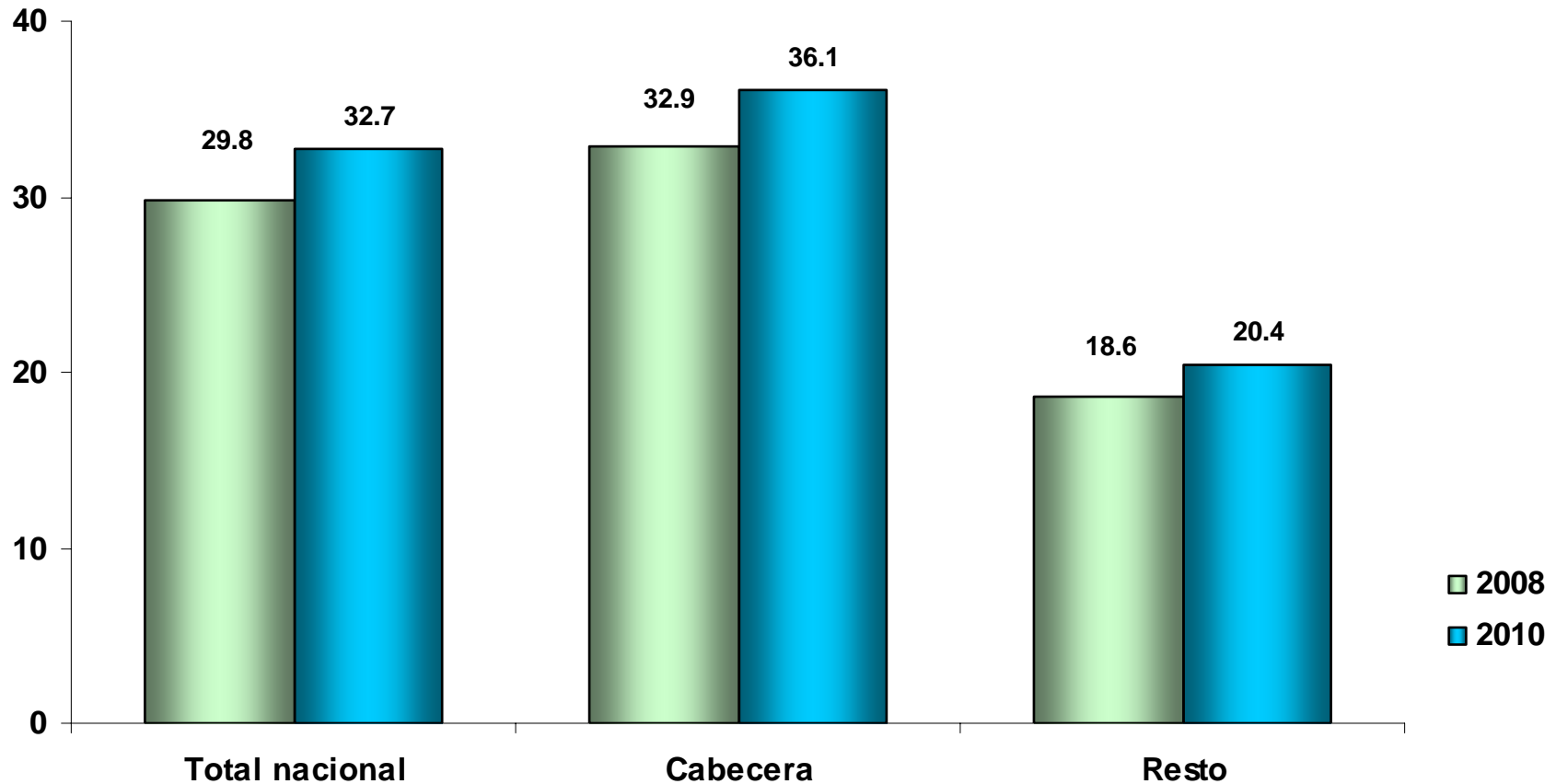

Fuente: DANE ECV 2008 – ECV 2010
Datos expandidos con proyecciones de población, con base en los resultados del Censo 2005

Hogares con jefe mujer sin cónyuge ECV 2008 - ECV 2010 Total nacional

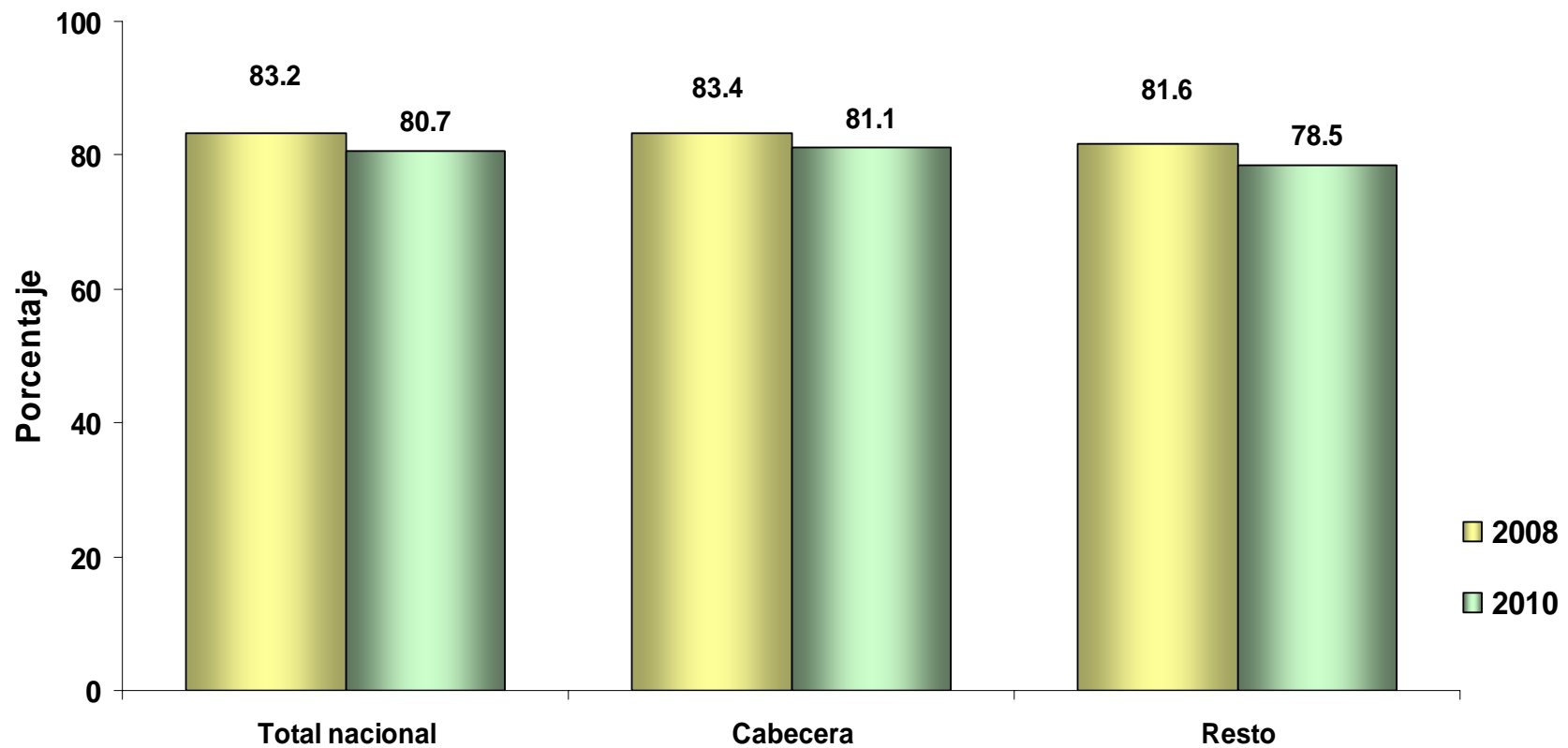

Fuente: DANE ECV 2008 – ECV 2010

Datos expandidos con proyecciones de población, con base en los resultados del Censo 2005



Hogares con jefe mujer sin cónyuge, con hijos menores de 18 años ECV 2008 - ECV 2010 Total nacional

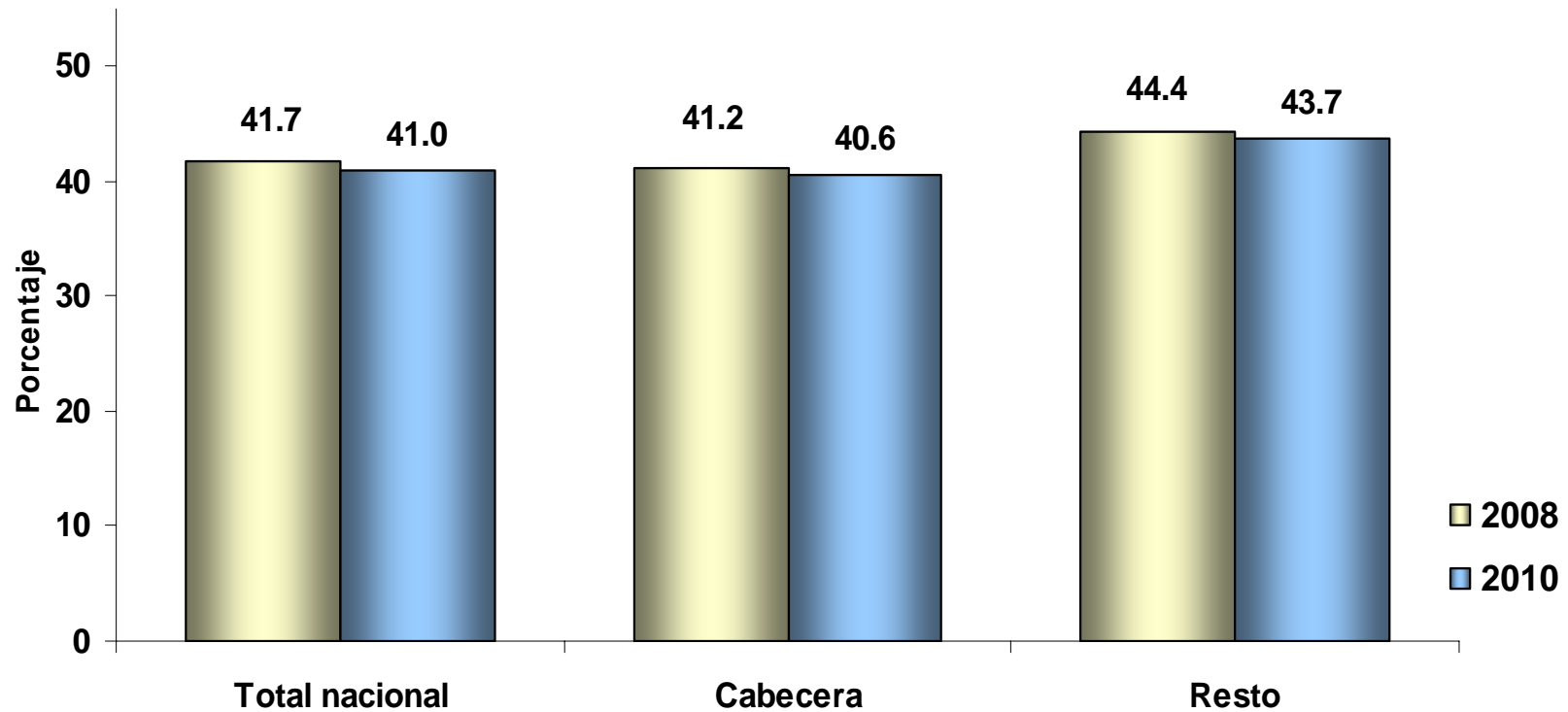

Fuente: DANE ECV 2008 – ECV 2010

Datos expandidos con proyecciones de población, con base en los resultados del Censo 2005



Opinión del jefe o del cónyuge sobre los ingresos de su hogar ECV 2008 - ECV 2010 Total nacional

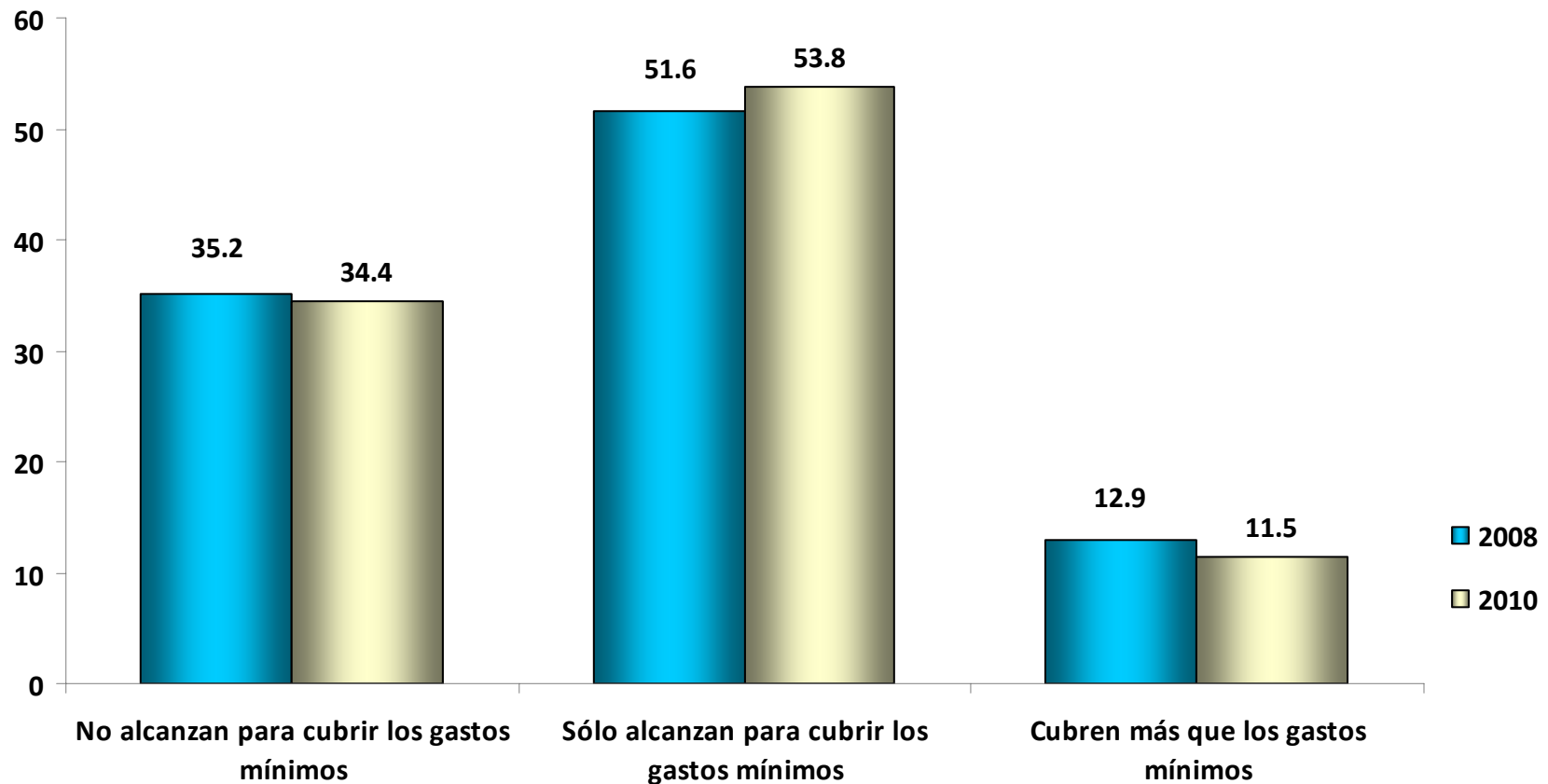

Fuente: DANE ECV 2008 – ECV 2010

Datos expandidos con proyecciones de población, con base en los resultados del Censo 2005

El porcentaje faltante para completar el 100%, corresponde a la opción "No informa"



Opinión del jefe o del cónyuge sobre los ingresos de su hogar ECV 2008- ECV 2010 Cabecera

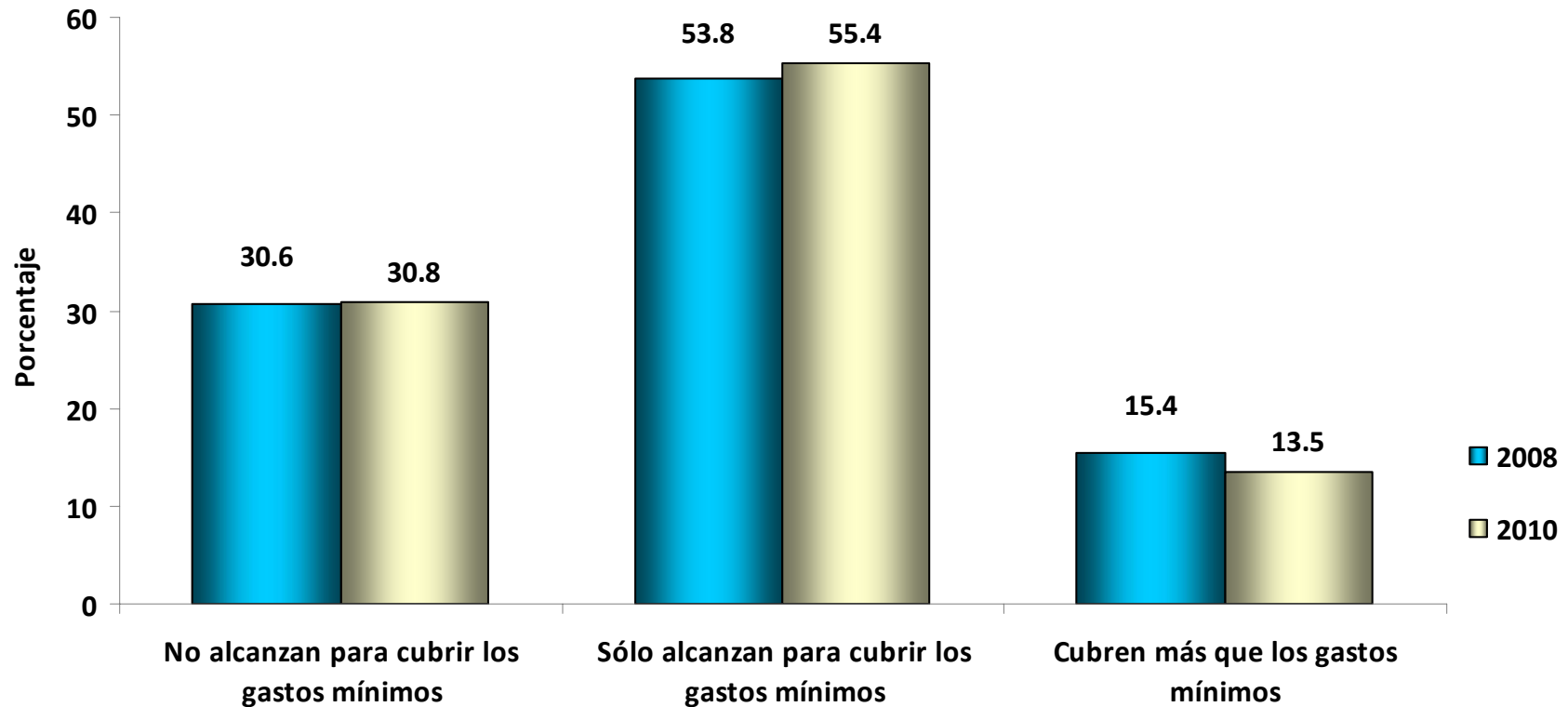

Fuente: DANE ECV 2008 – ECV 2010

Datos expandidos con proyecciones de población, con base en los resultados del Censo 2005

El porcentaje faltante para completar el 100%, corresponde a la opción "No informa"



Opinión del jefe o del cónyuge sobre los ingresos de su hogar ECV 2008- ECV 2010 Resto

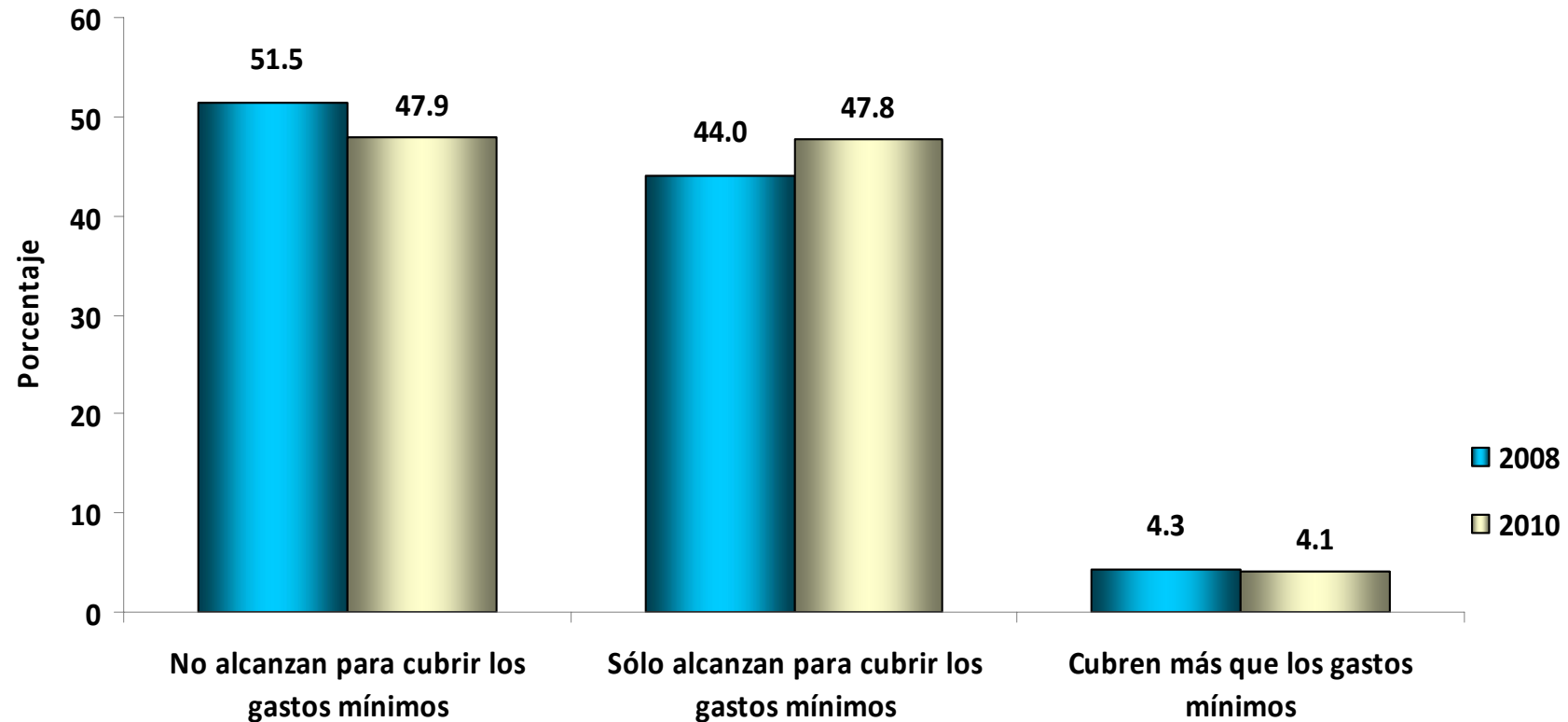

Fuente: DANE ECV 2008 – ECV 2010

Datos expandidos con proyecciones de población, con base en los resultados del Censo 2005

El porcentaje faltante para completar el 100%, corresponde a la opción "No informa"



Opinión del jefe o del cónyuge sobre el nivel de vida actual de su hogar, respecto al que tenía 5 años atrás

ECV 2008 – ECV 2010

Total nacional

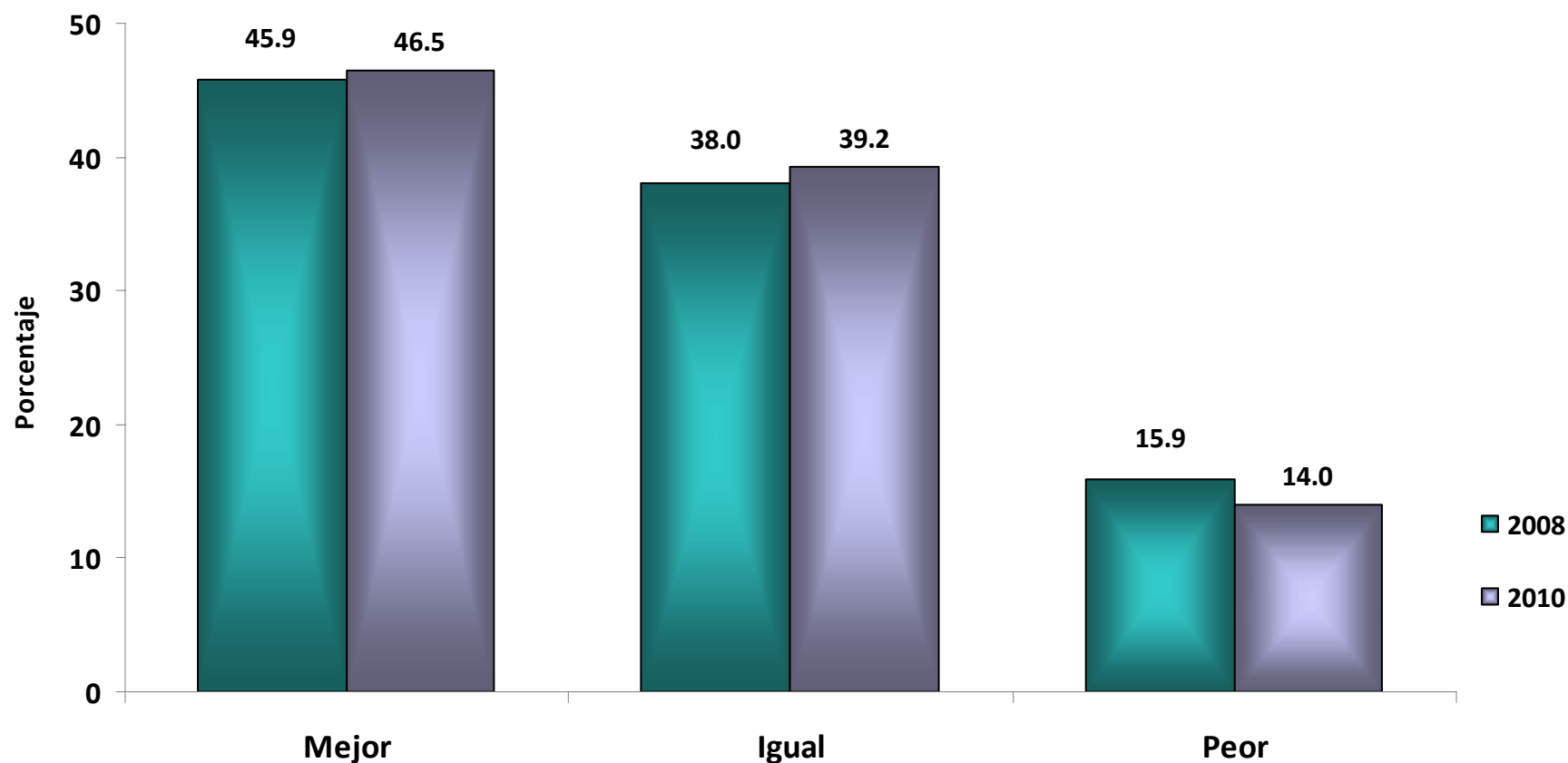

Fuente: DANE ECV 2008 – ECV 2010

Datos expandidos con proyecciones de población, con base en los resultados del Censo 2005

El porcentaje faltante para completar el 100%, corresponde a la opción "No informa"



Opinión del jefe o del cónyuge sobre el nivel de vida actual de su hogar, respecto al que tenía 5 años atrás

ECV 2008 – ECV 2010

Cabecera

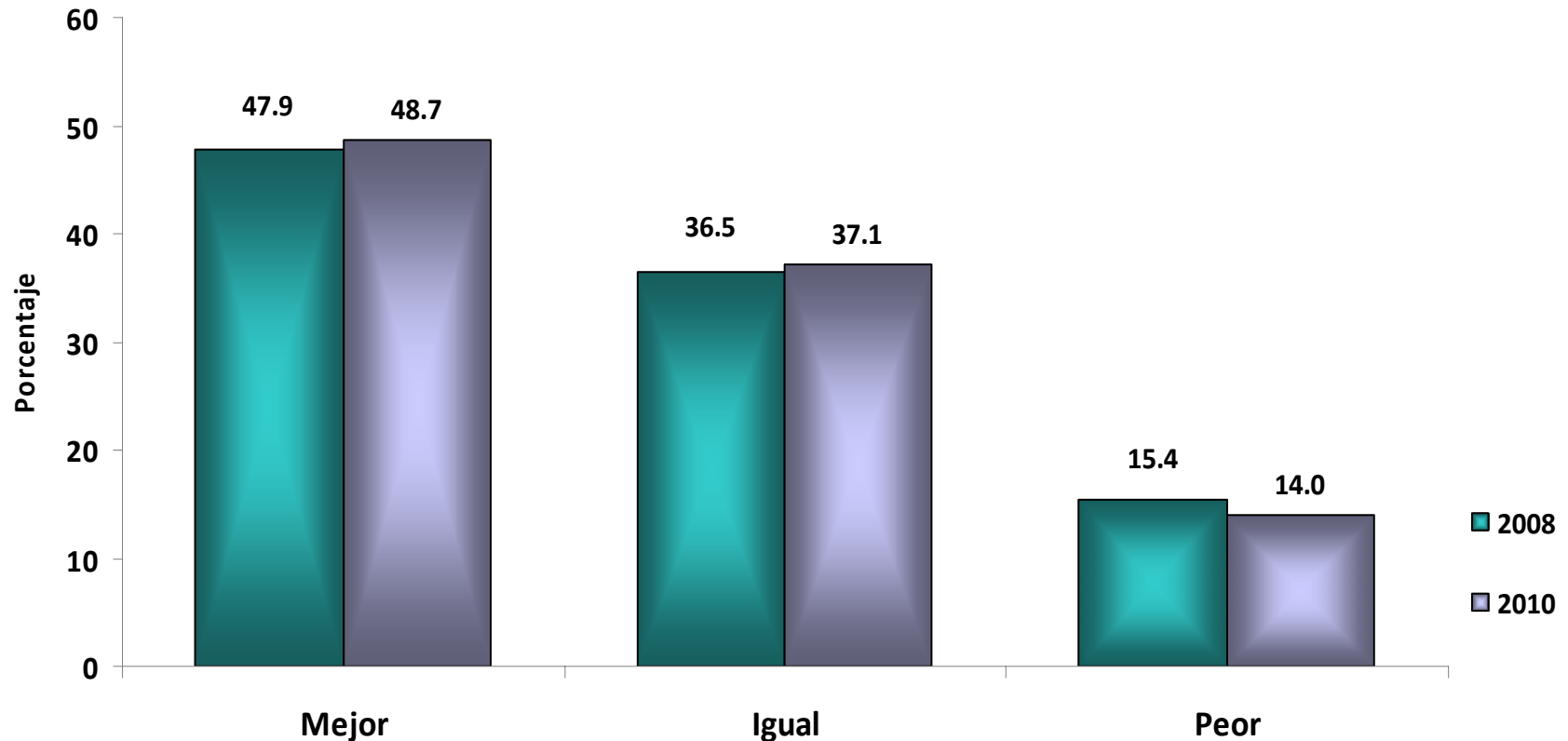

Fuente: DANE ECV 2008 – ECV 2010

Datos expandidos con proyecciones de población, con base en los resultados del Censo 2005

El porcentaje faltante para completar el 100%, corresponde a la opción "No informa"



Opinión del jefe o del cónyuge sobre el nivel de vida actual de su hogar, respecto al que tenía 5 años atrás

ECV 2008 – ECV 2010

Resto

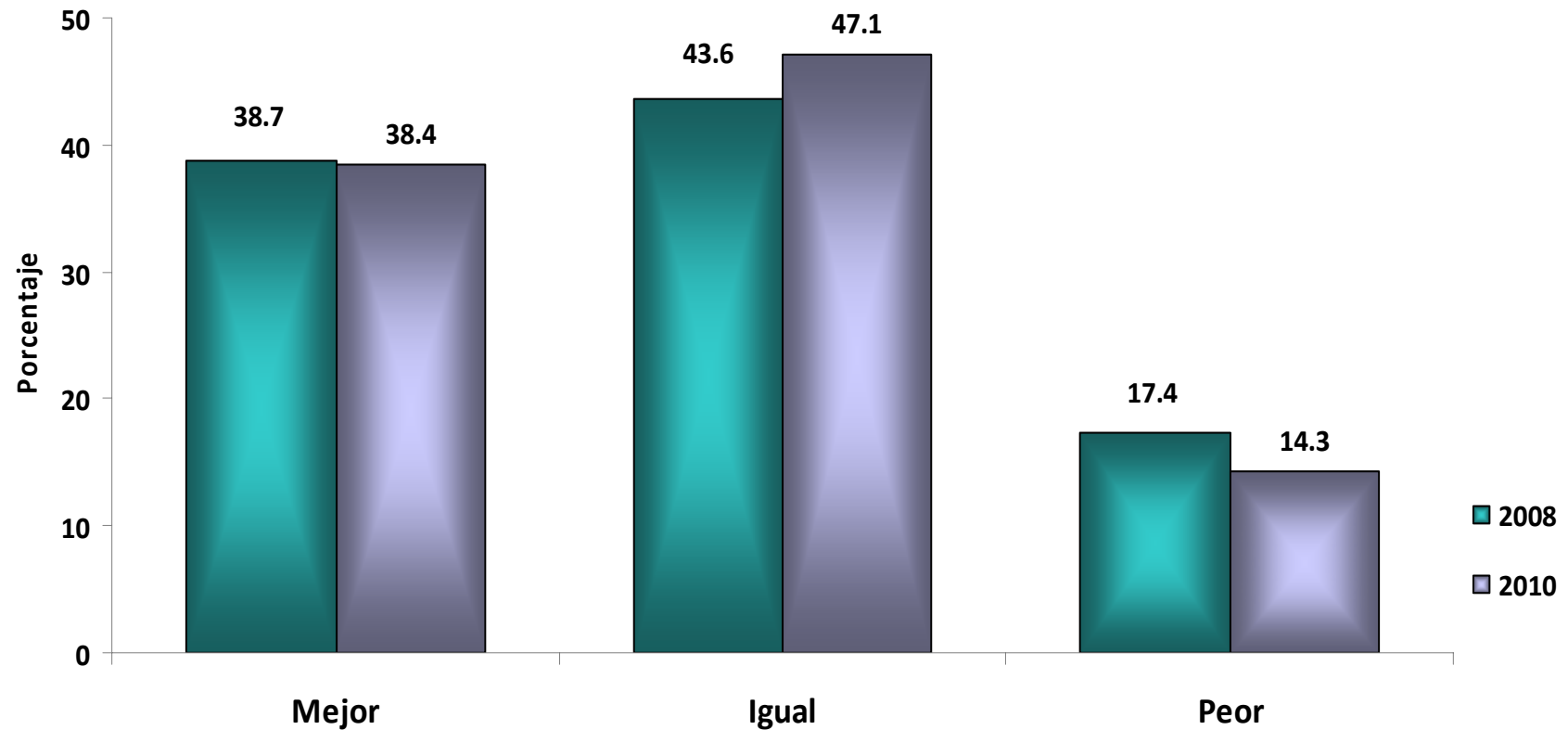

Fuente: DANE ECV 2008 – ECV 2010

Datos expandidos con proyecciones de población, con base en los resultados del Censo 2005

El porcentaje faltante para completar el 100%, corresponde a la opción "No informa"



Opinión del jefe o del cónyuge respecto a si se considera pobre ECV 2008 - ECV 2010 Total nacional

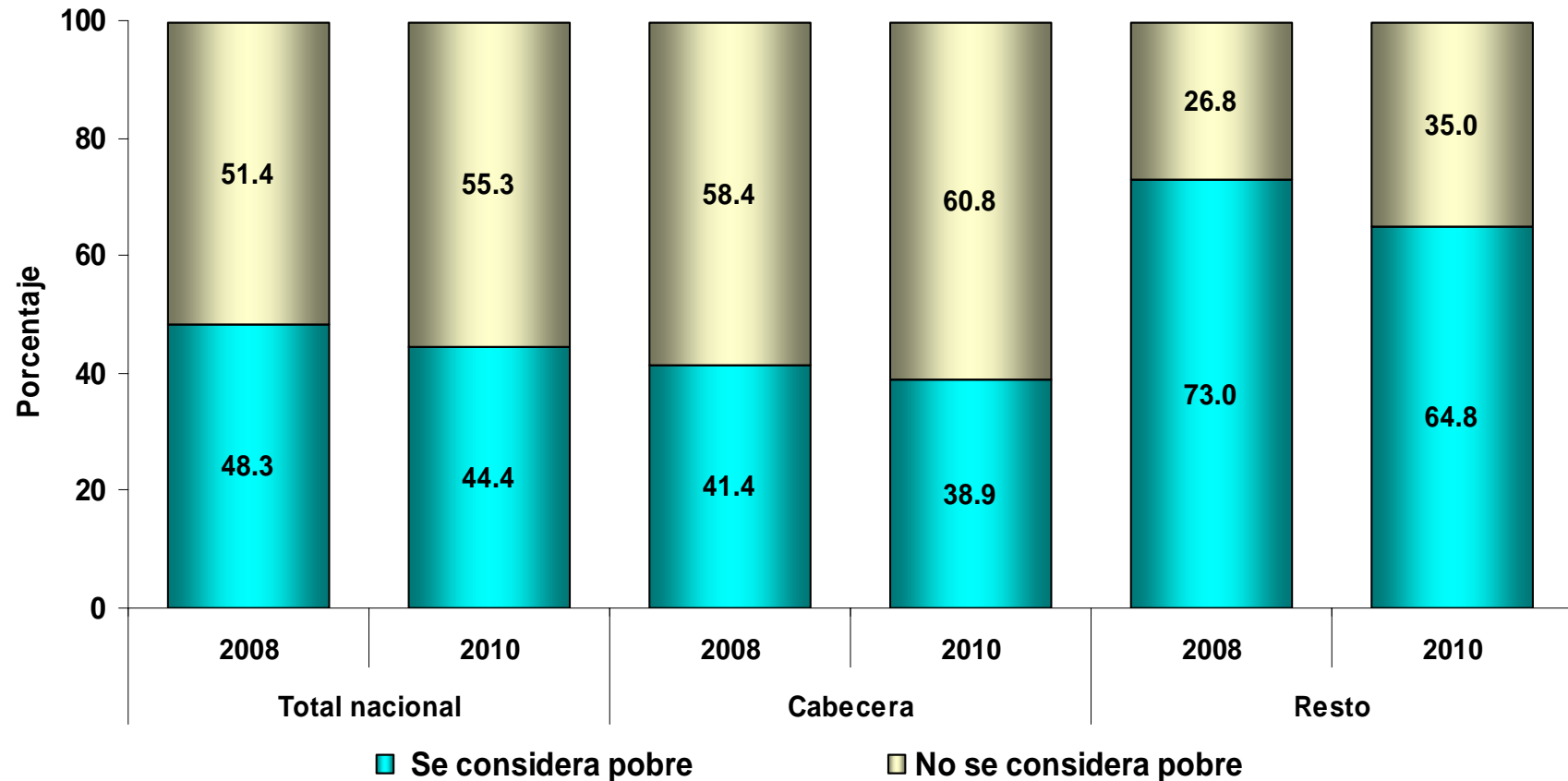

Fuente: DANE ECV 2008 – ECV 2010

Datos expandidos con proyecciones de población, con base en los resultados del Censo 2005

El porcentaje faltante para completar el 100%, corresponde a la opción "No informa"



Opinión del jefe o del cónyuge respecto a si se considera feliz

ECV 2010

Total nacional

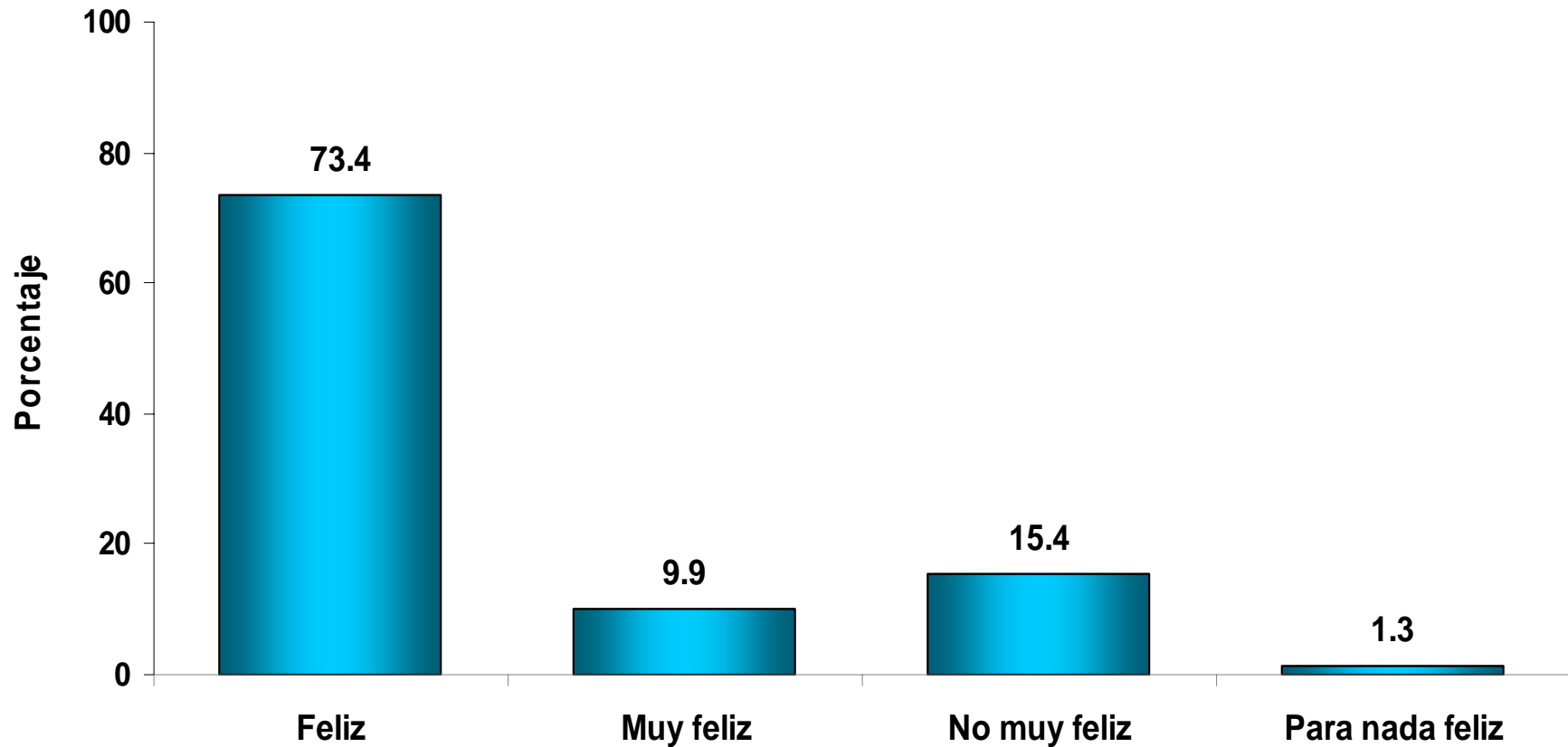

Fuente: DANE ECV 2010

Datos expandidos con proyecciones de población, con base en los resultados del censo 2005

Tecnologías de información y comunicaciones ECV 2008 - ECV 2010 Total nacional

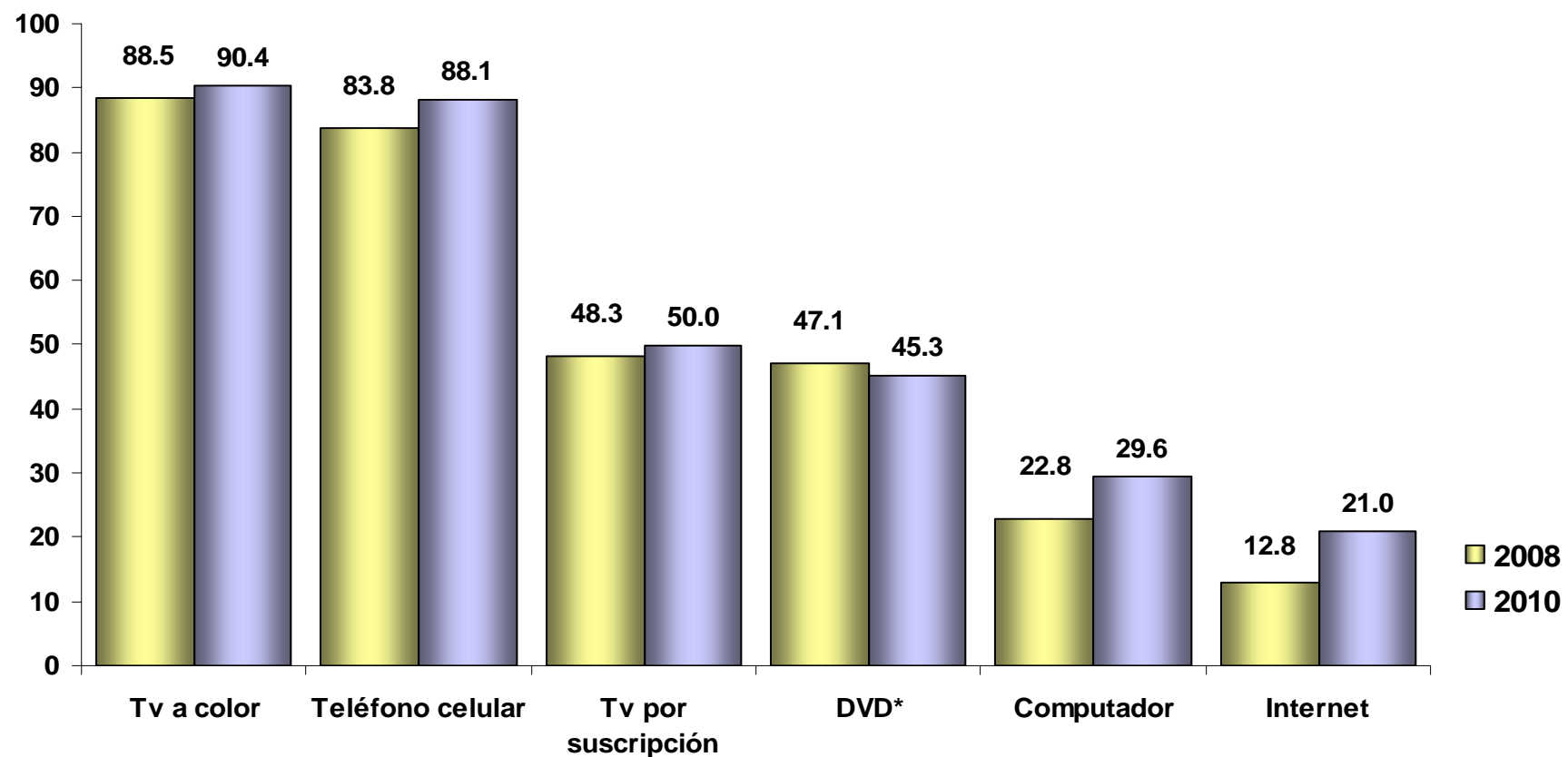

Fuente: DANE ECV 2008 – ECV 2010

Datos expandidos con proyecciones de población, con base en los resultados del Censo 2005

*Para ECV 2010 DVD - Blue Ray

Tecnologías de información y comunicaciones ECV 2008 - ECV 2010 Cabecera

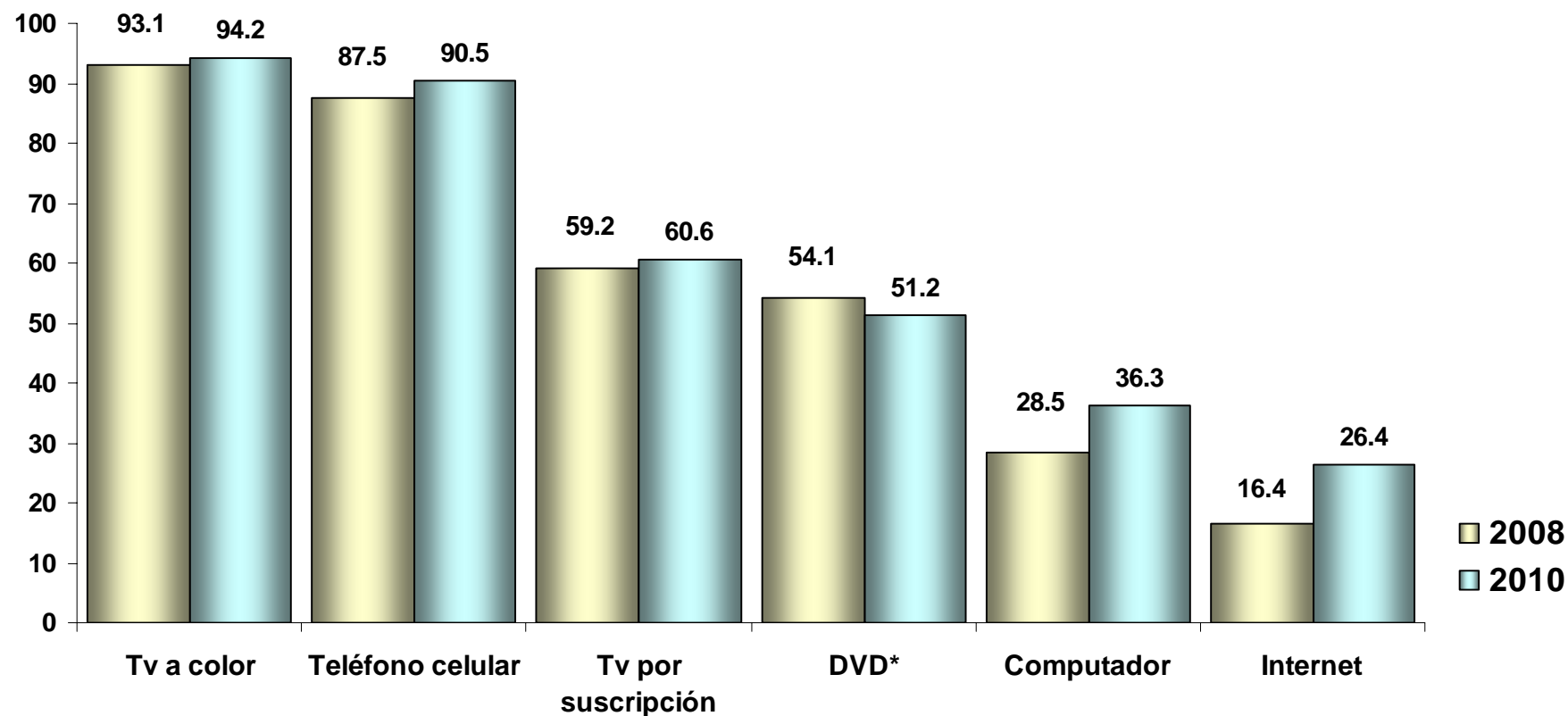

Fuente: DANE ECV 2008 – ECV 2010

Datos expandidos con proyecciones de población, con base en los resultados del Censo 2005

*Para ECV 2010 DVD - Blue Ray



Tecnologías de información y comunicaciones ECV 2008 - ECV 2010 Resto

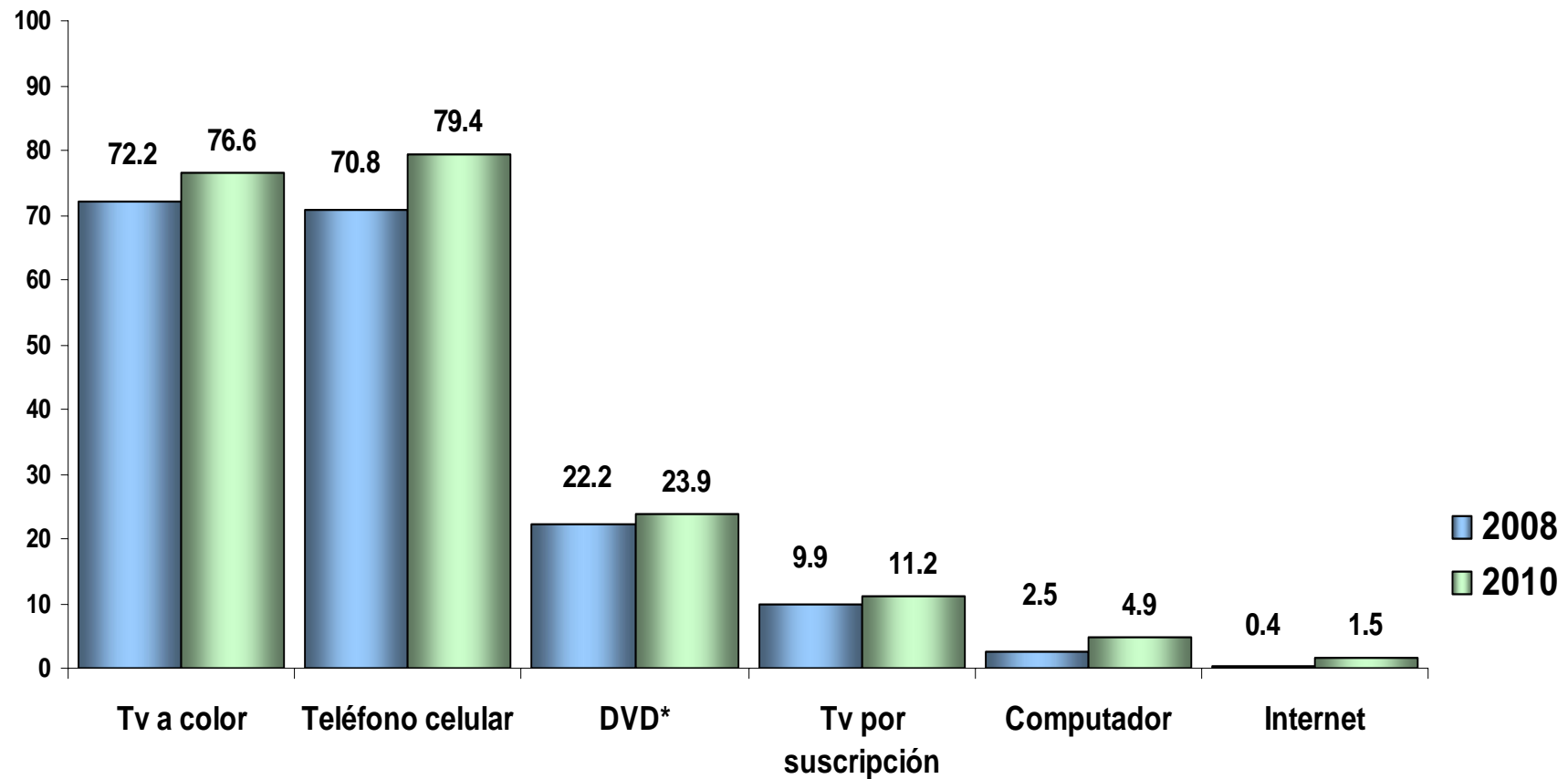

Fuente: DANE ECV 2008 – ECV 2010

Datos expandidos con proyecciones de población, con base en los resultados del Censo 2005

*Para ECV 2010 DVD - Blue Ray

Para tomar decisiones



ESTADÍSTICAS DE CONSTRUCCIÓN Y VIVIENDA

Para tomar decisiones



LICENCIAS DE CONSTRUCCIÓN



Área total licenciada, 77 municipios

Mensual, Abril 2009 - Abril 2011

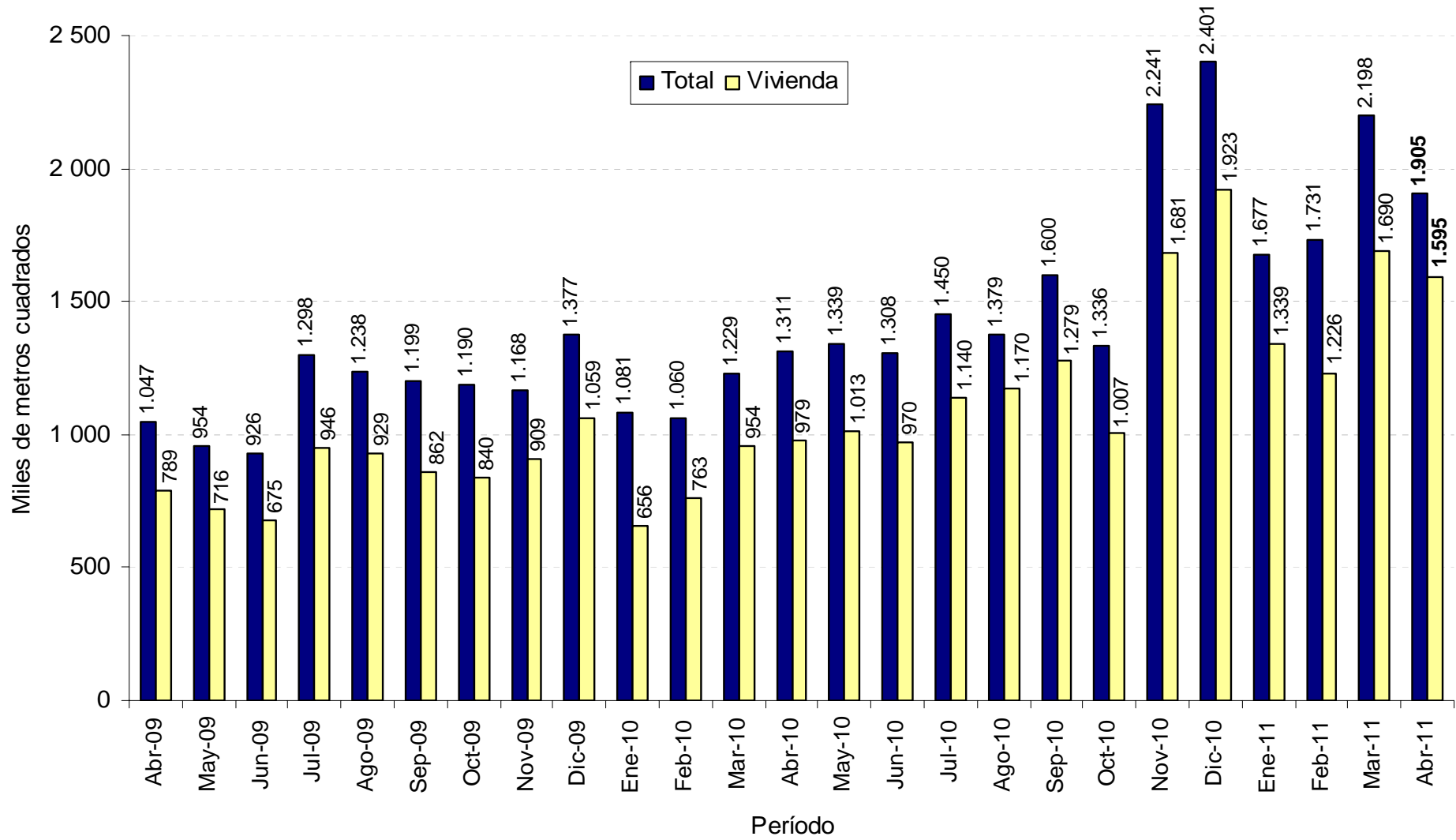

Fuente: DANE.



Área total licenciada, 77 municipios

Año corrido a Abril, 1999 – 2011

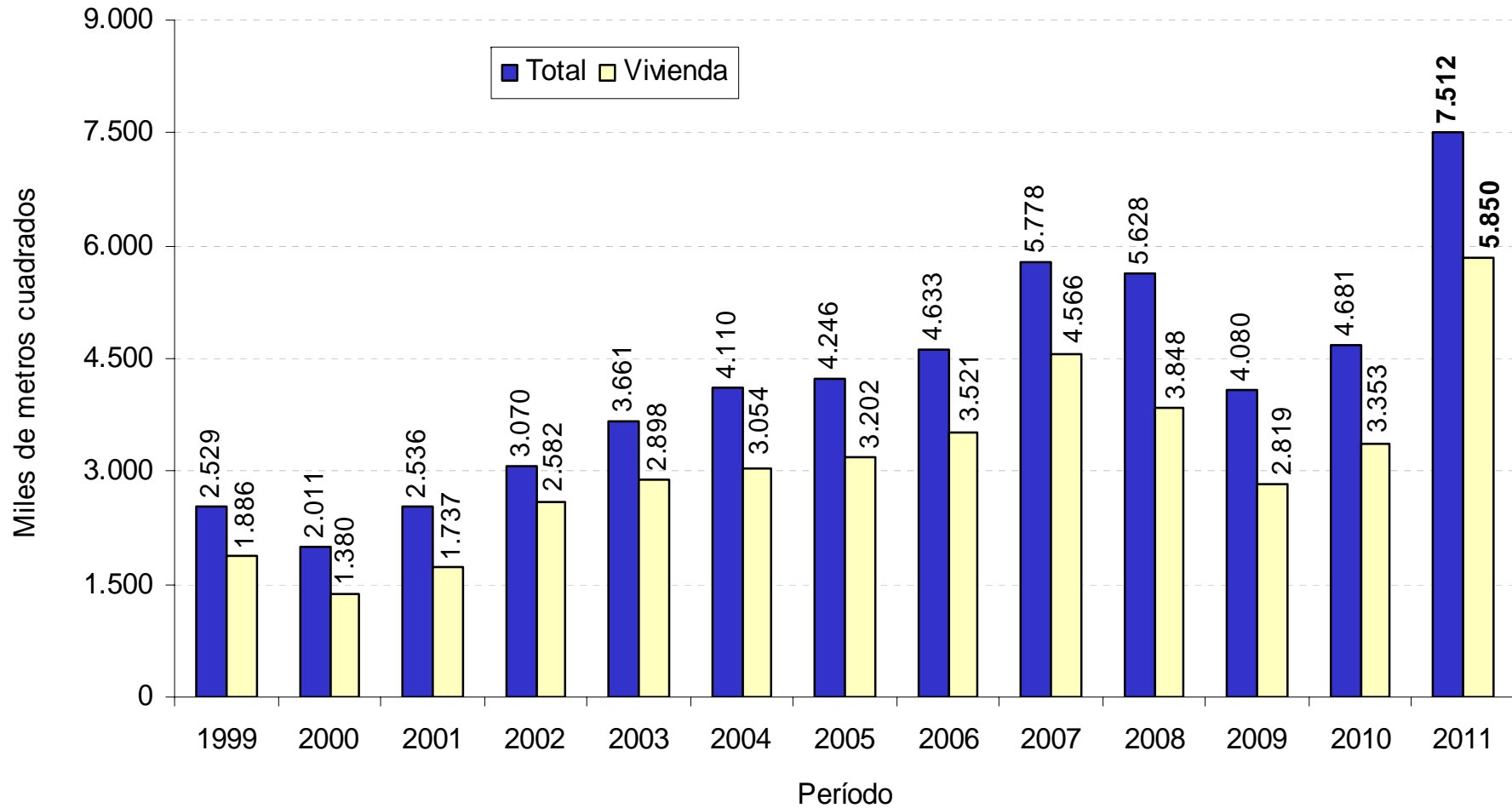

Fuente: DANE.

Área total licenciada, 77 municipios

Acumulado doce meses, Octubre 2008 - Abril 2011

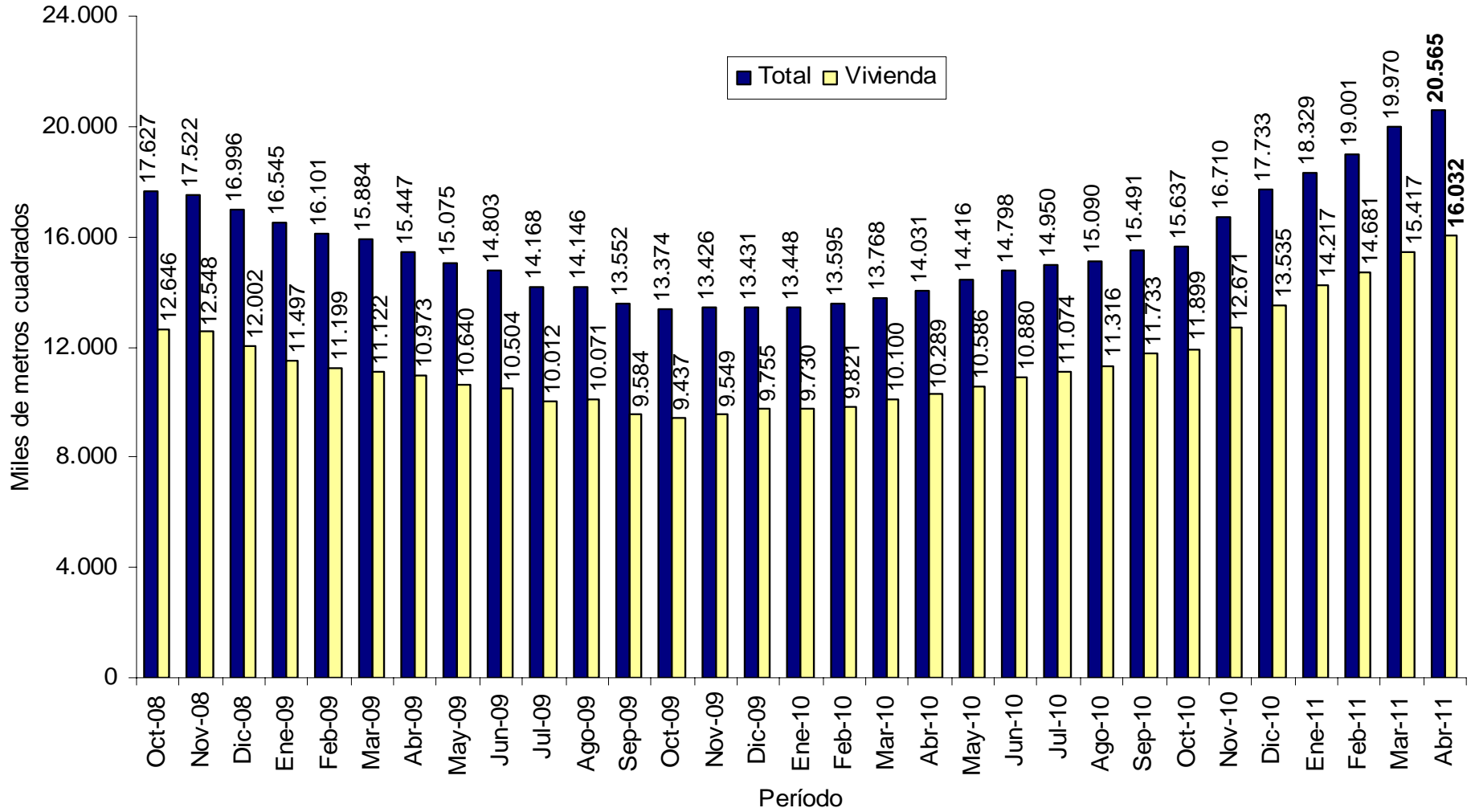

Fuente: DANE.



Área licenciada para vivienda por tipo, 77 municipios

Mensual, Abril 2009 - Abril 2011

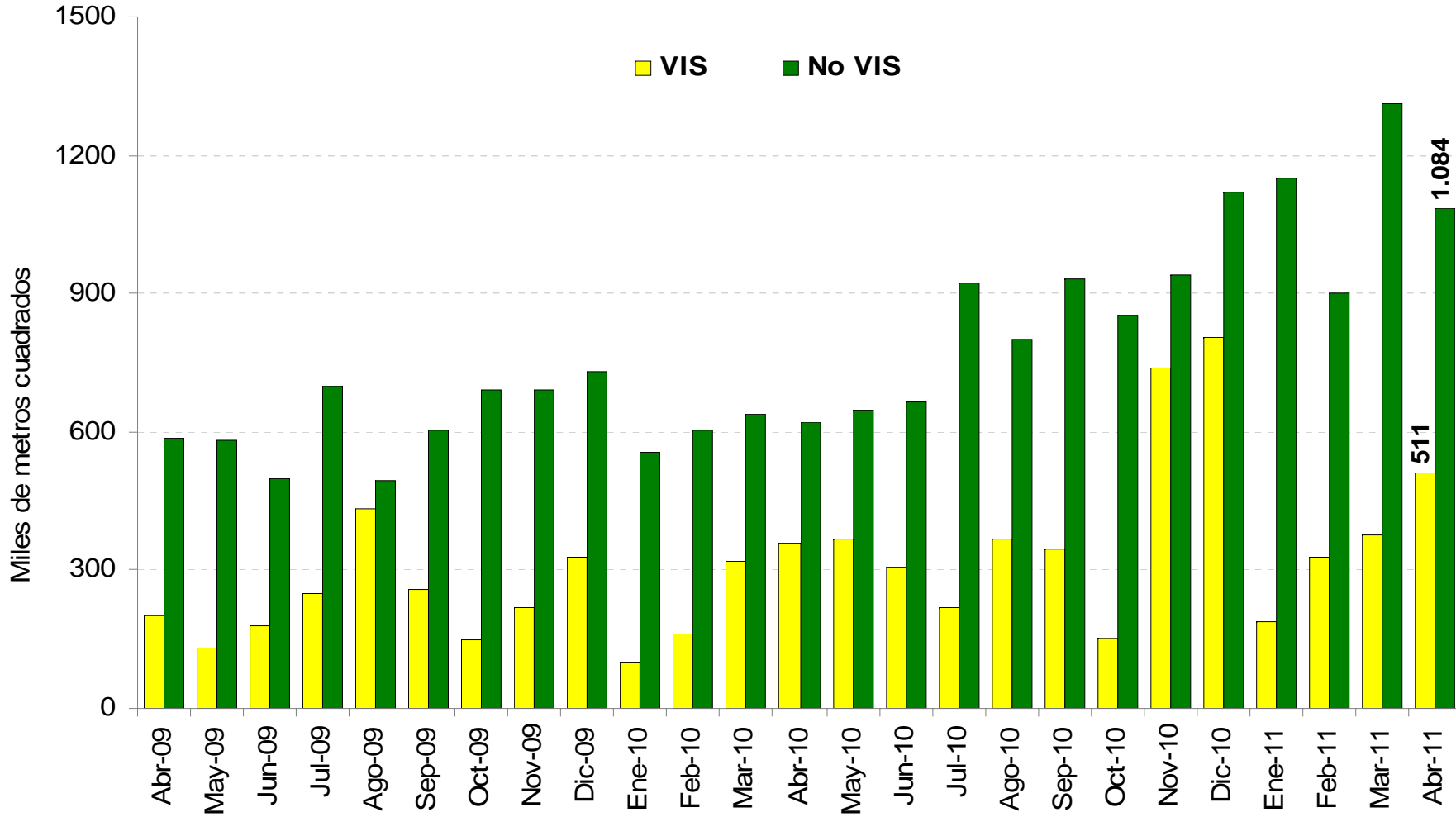

Fuente: DANE.



Número de unidades aprobadas para vivienda, 77 municipios

Mensual, Abril 2009 - Abril 2011

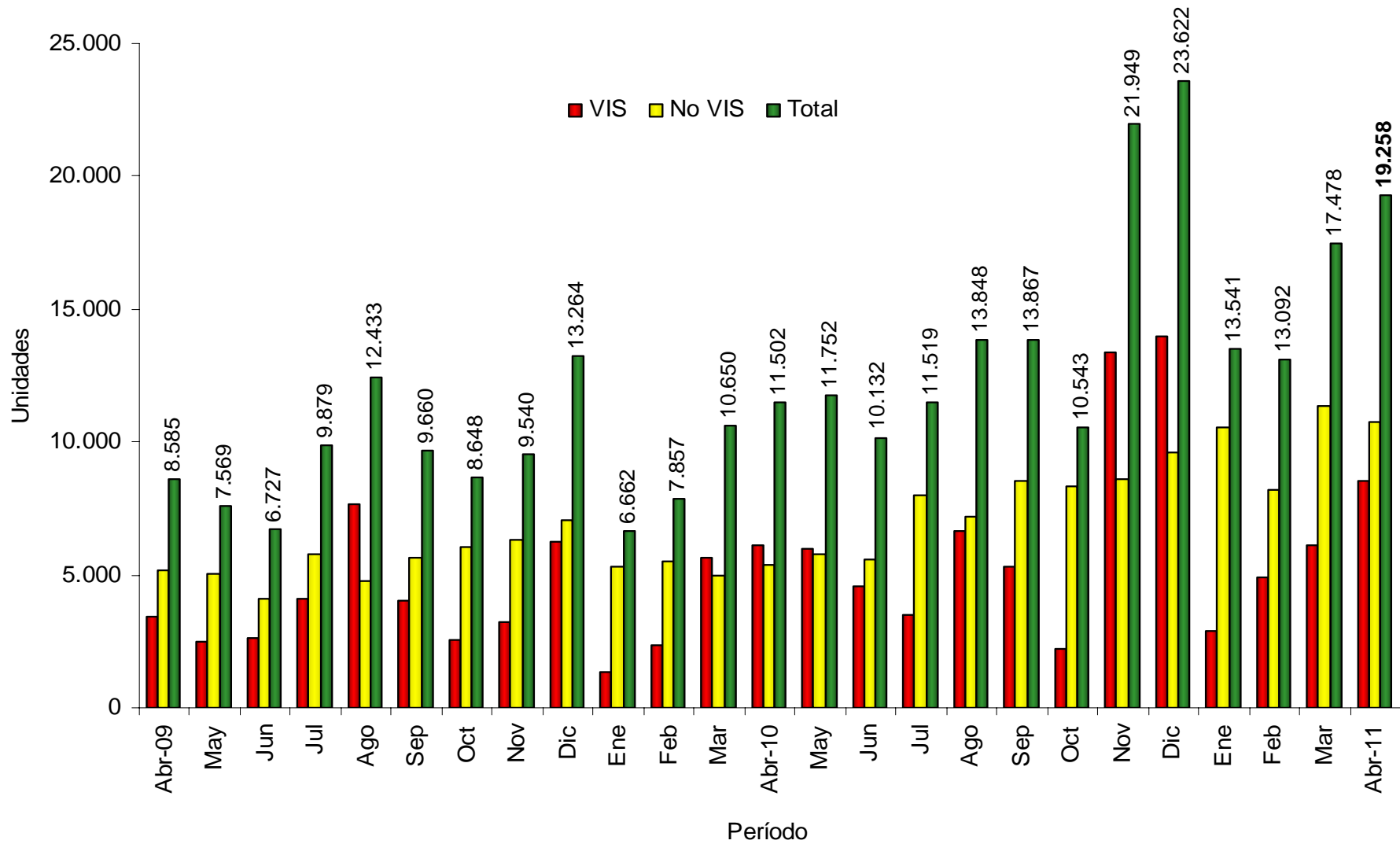

Fuente: DANE.



Número de unidades aprobadas para vivienda VIS por tipo

Mensual, Abril 2009 - Abril 2011

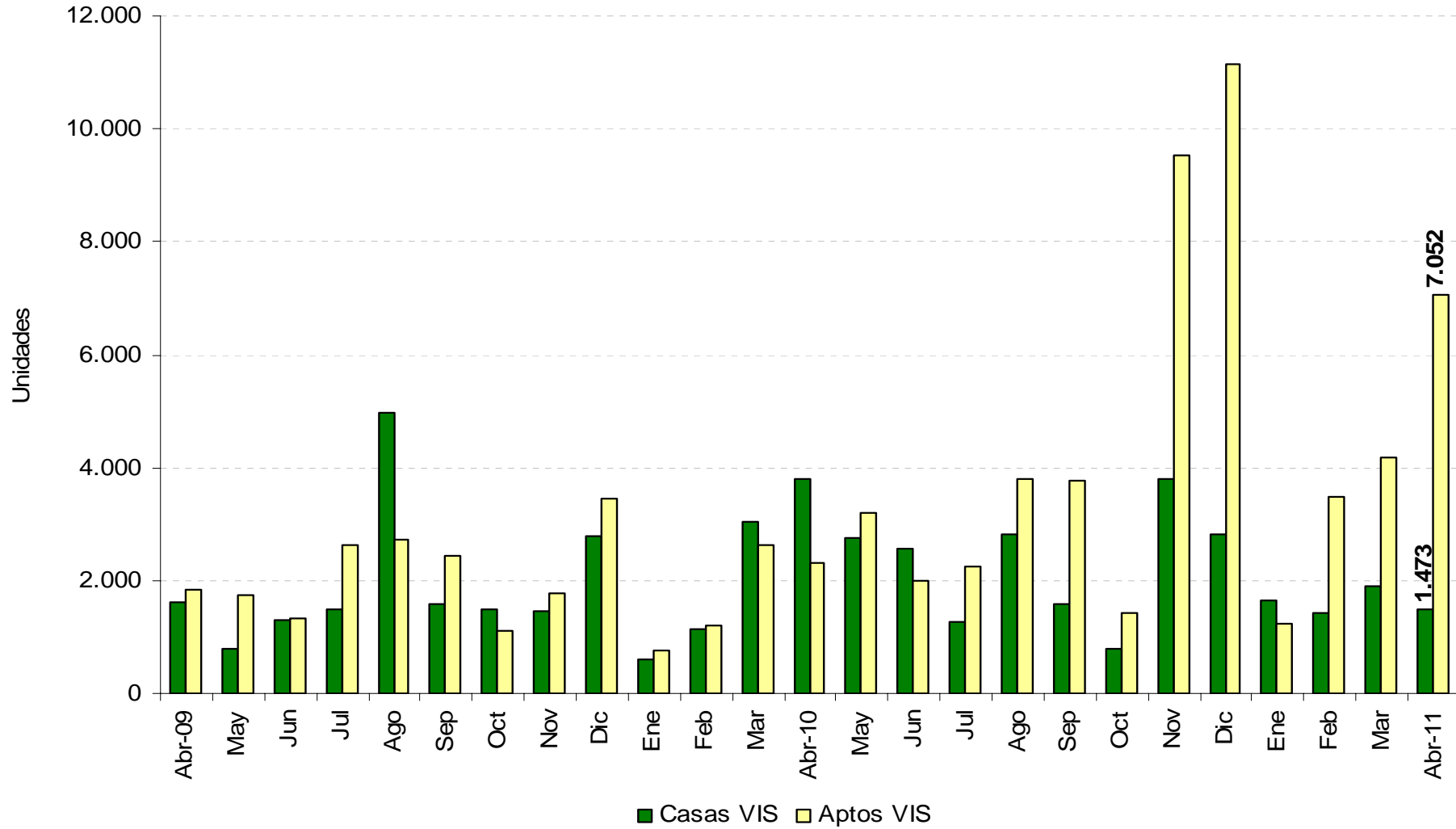

Fuente: DANE.



Área aprobada para destinos diferentes a vivienda

Anual, Abril 2010 - Abril 2011

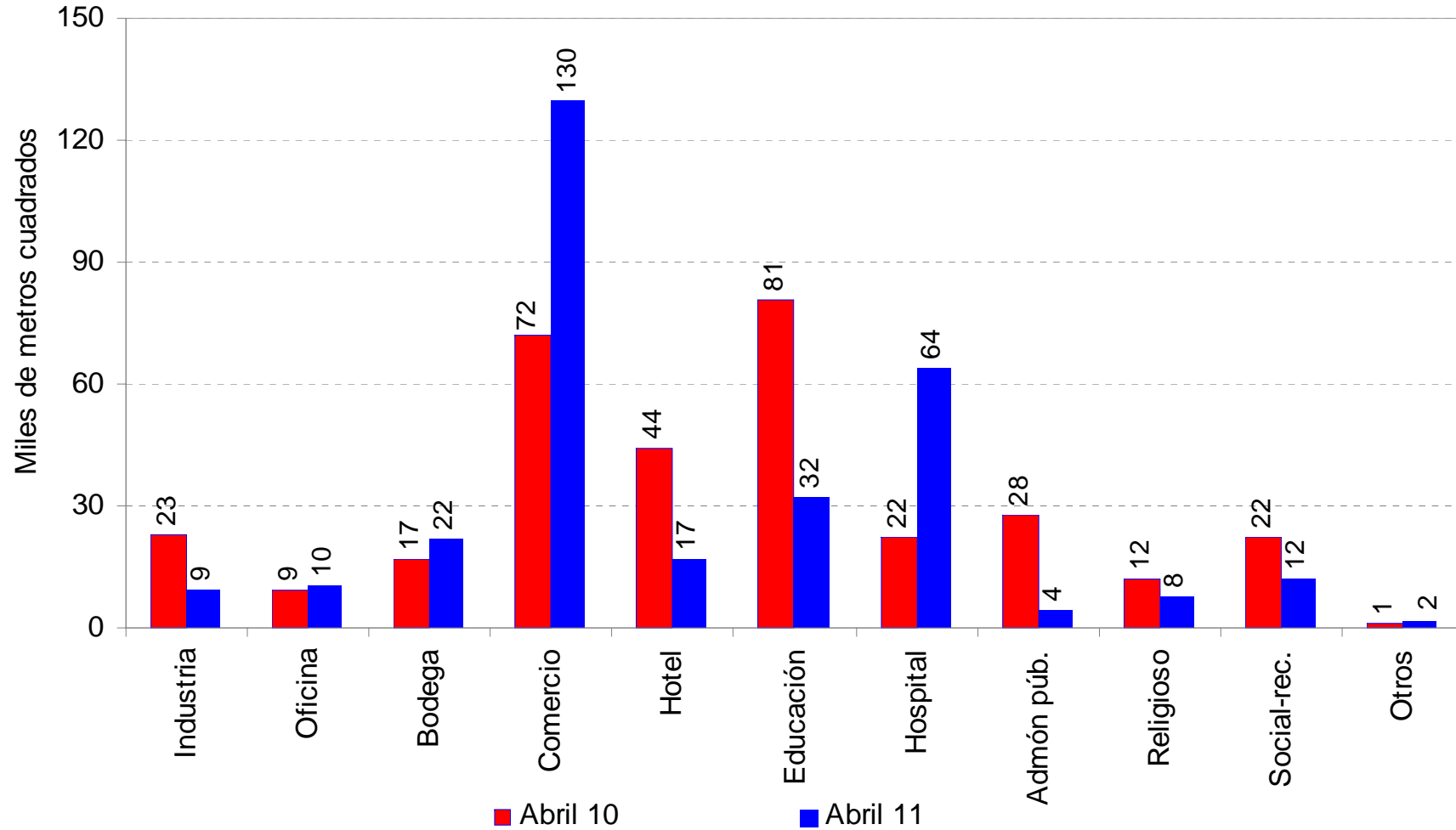

Fuente: DANE.



Variación anual del área total aprobada, 77 municipios

Febrero 2006 – Abril 2011

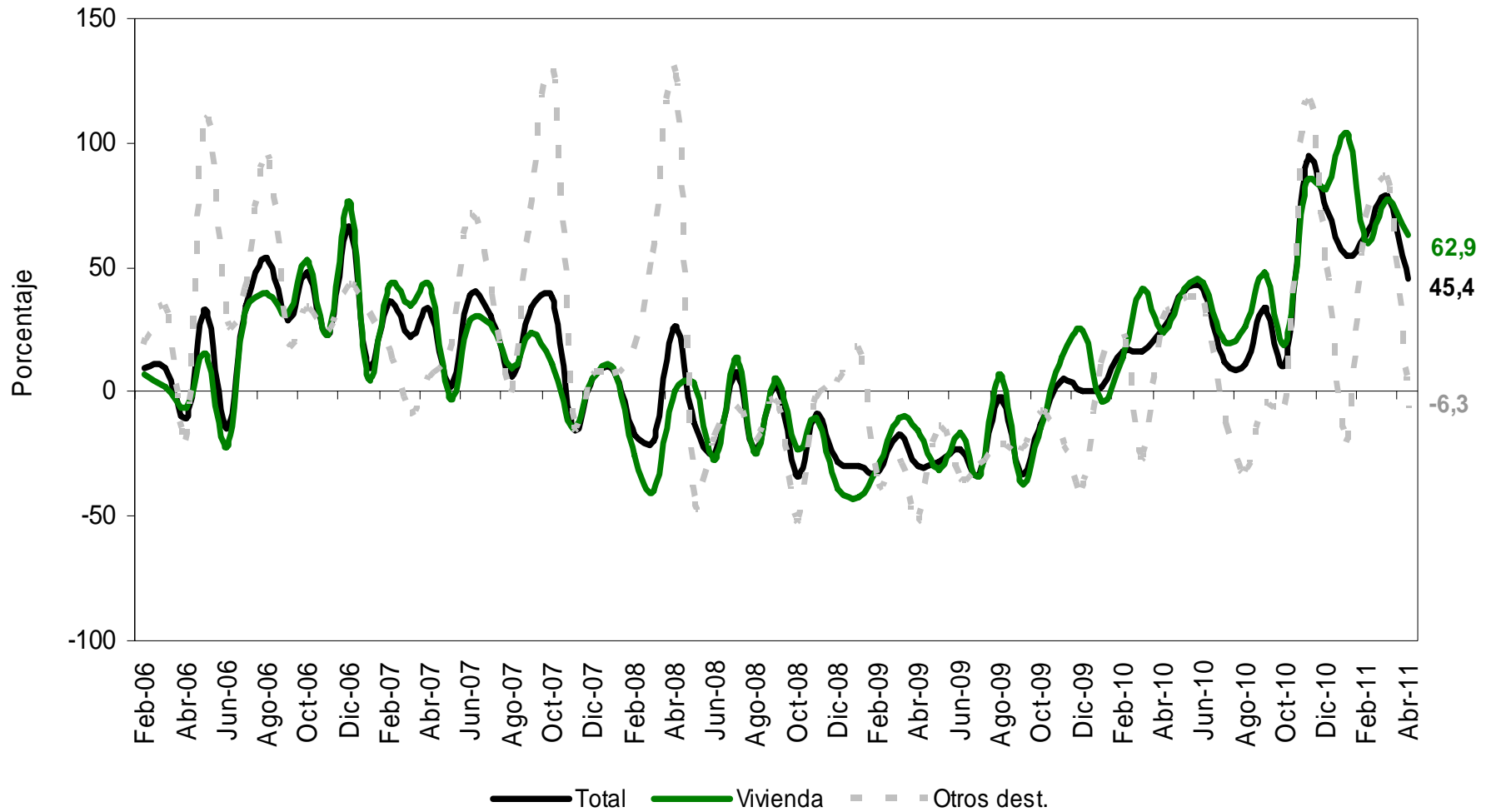

Fuente: DANE.



Variación anual del área aprobada para vivienda

Febrero 2006 – Abril 2011

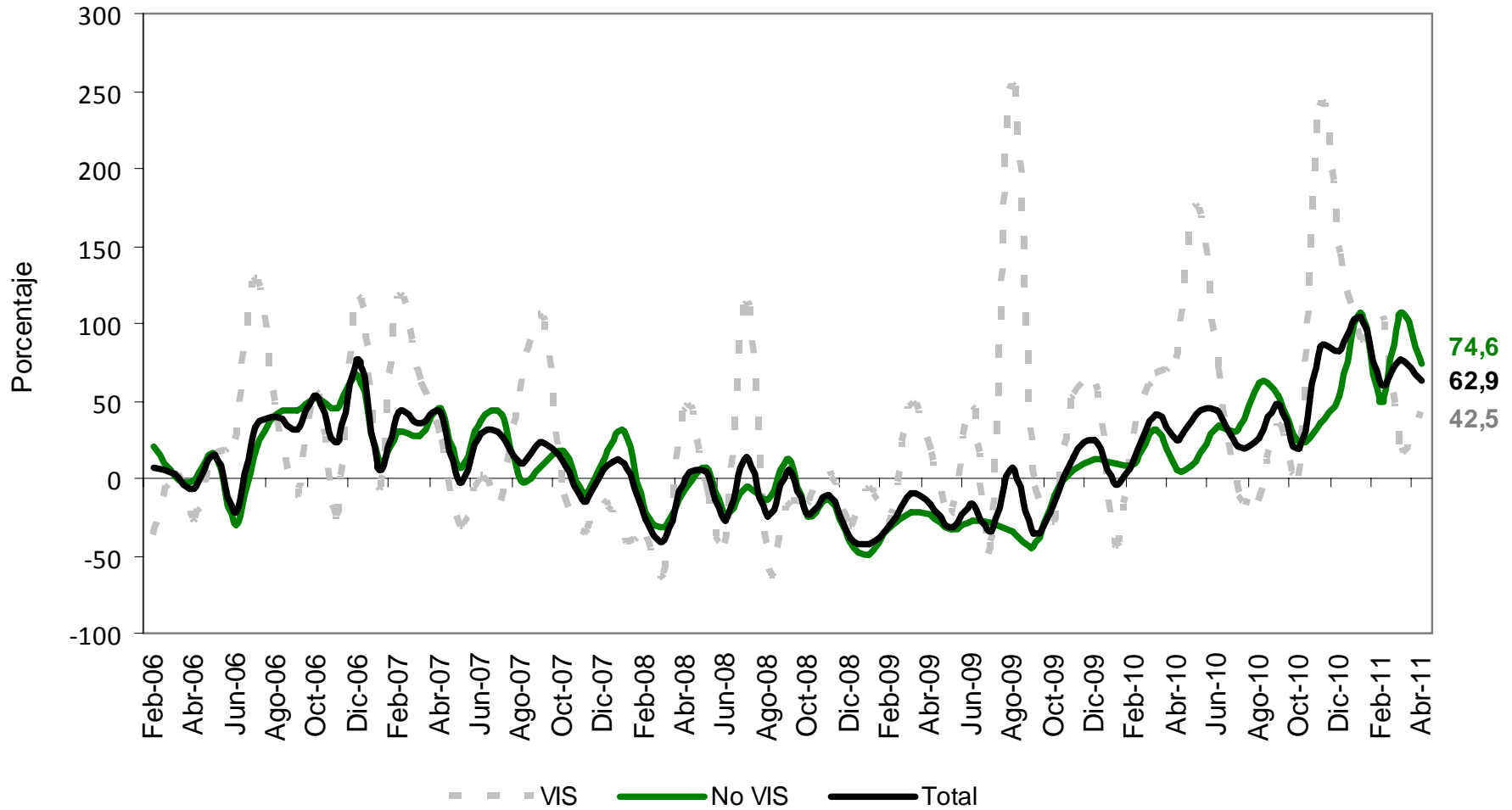

Fuente: DANE.



Variación anual del número de unidades aprobadas para vivienda

Diciembre 2006 – Abril 2011

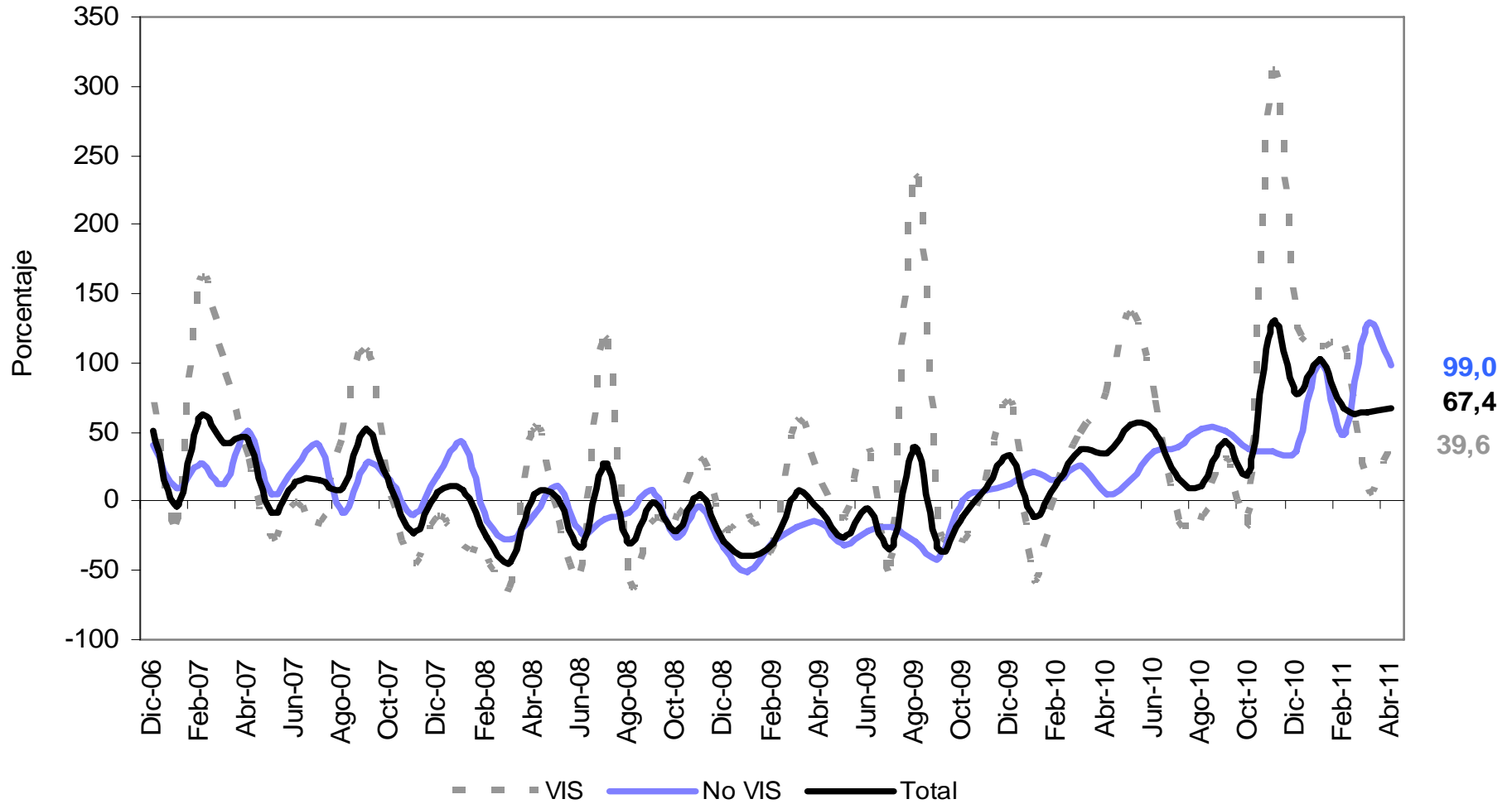

Fuente: DANE.



Variación año corrido del área total aprobada

Enero 2006 - Abril 2011

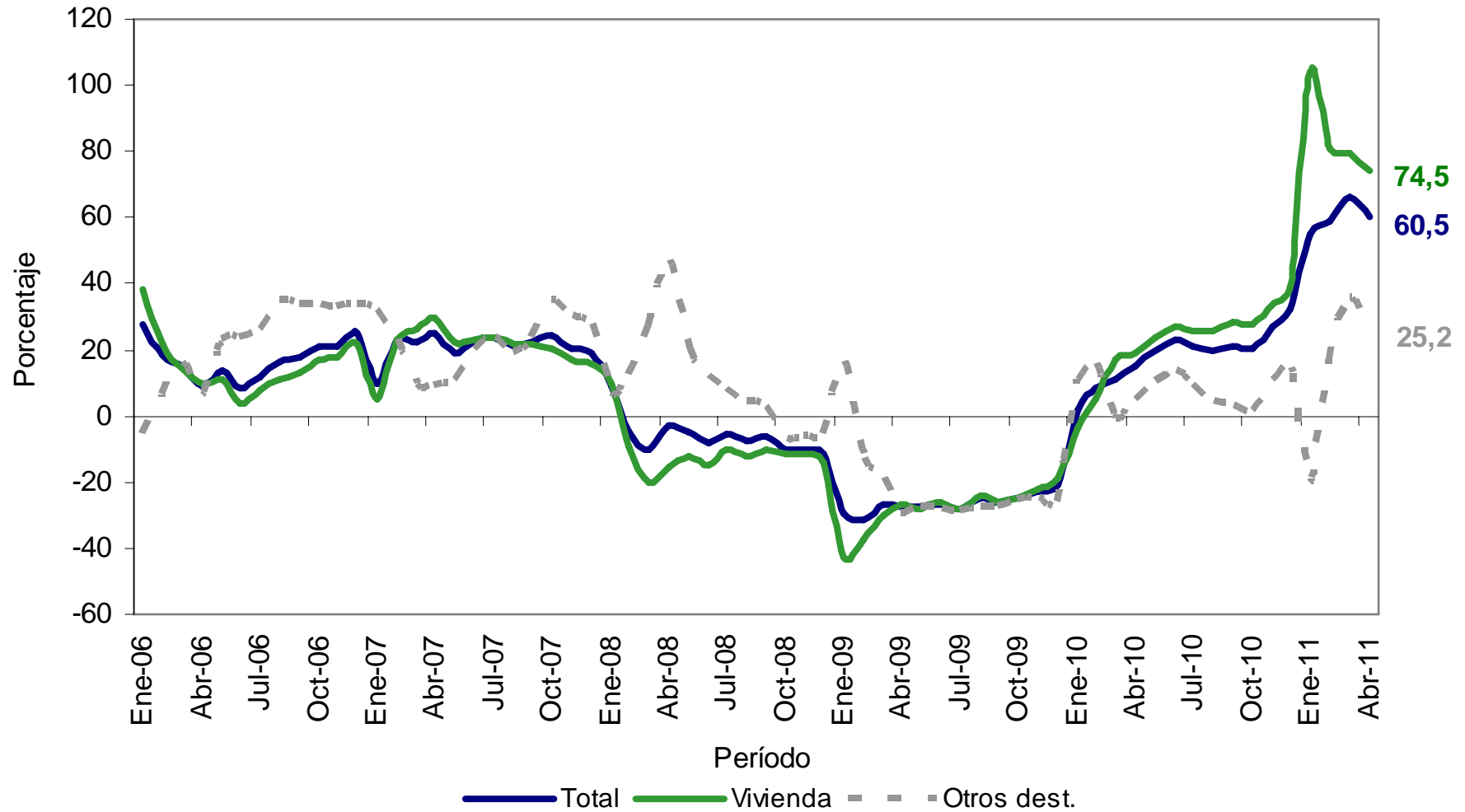

Fuente: DANE.



Variación doce meses del área total aprobada

Enero 2006 – Abril 2011

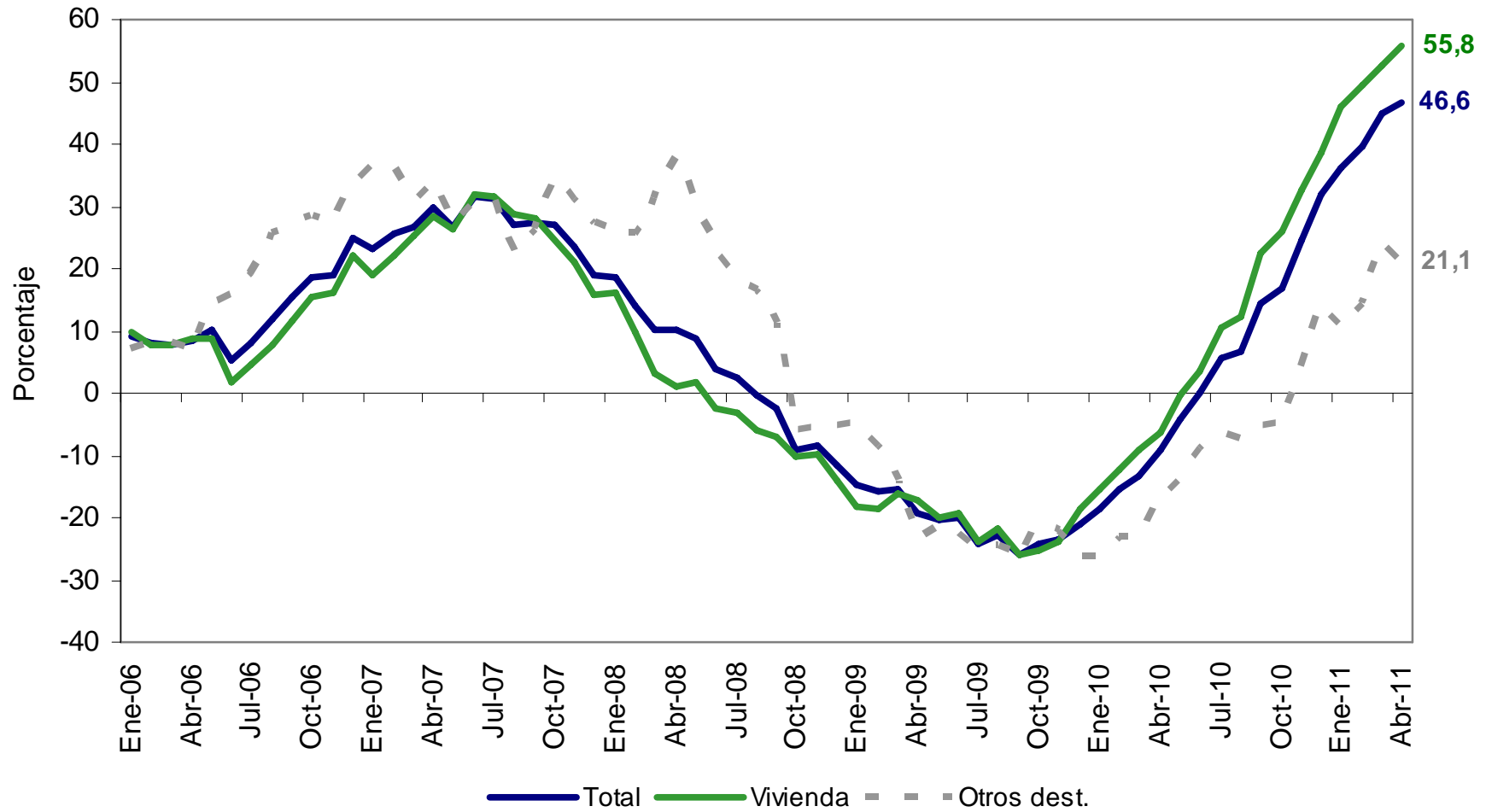

Fuente: DANE.



Variación doce meses del área aprobada para vivienda

Febrero 2006 – Abril 2011

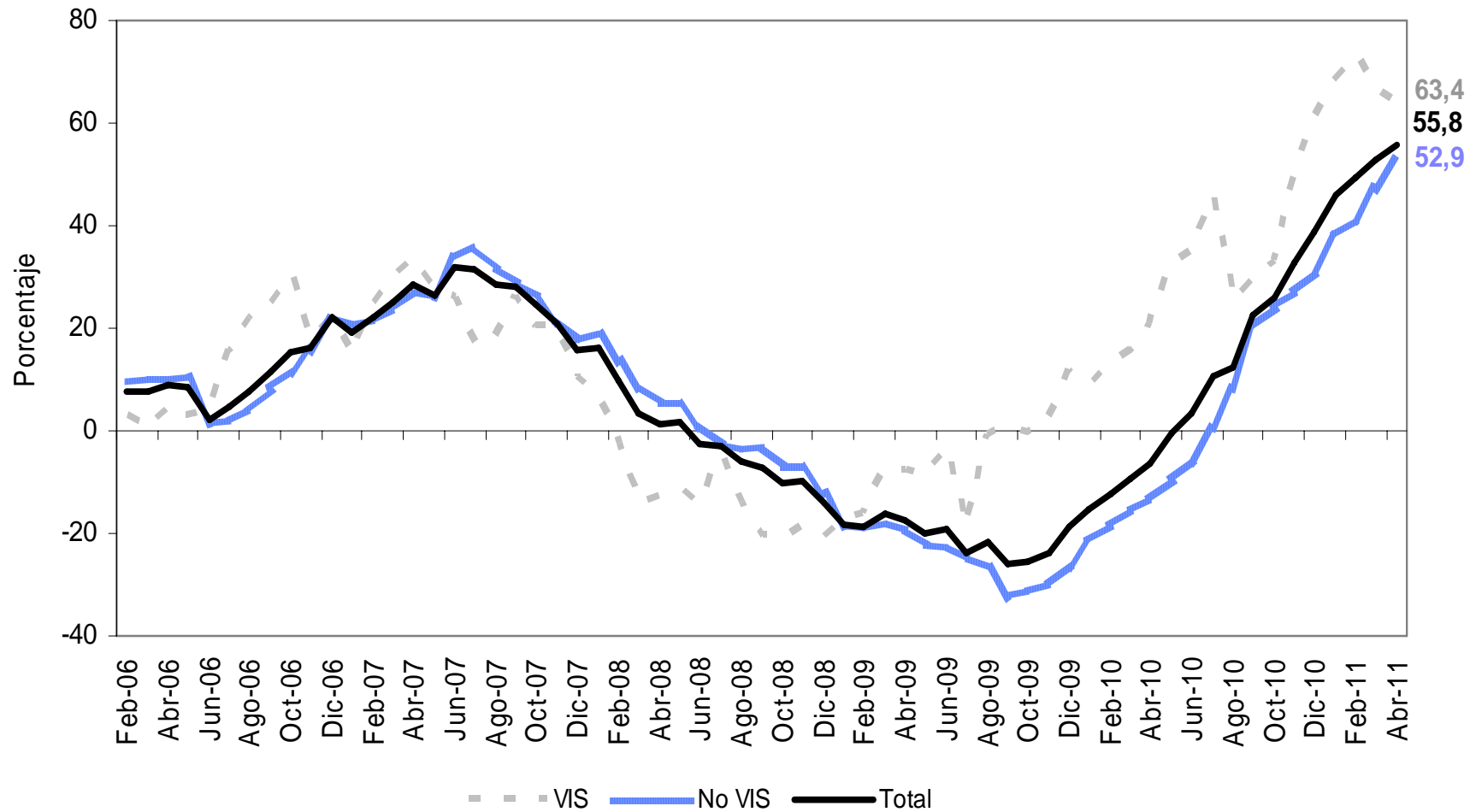

Fuente: DANE.



Variación doce meses del número de unidades para vivienda

Diciembre 2006 – Abril 2011

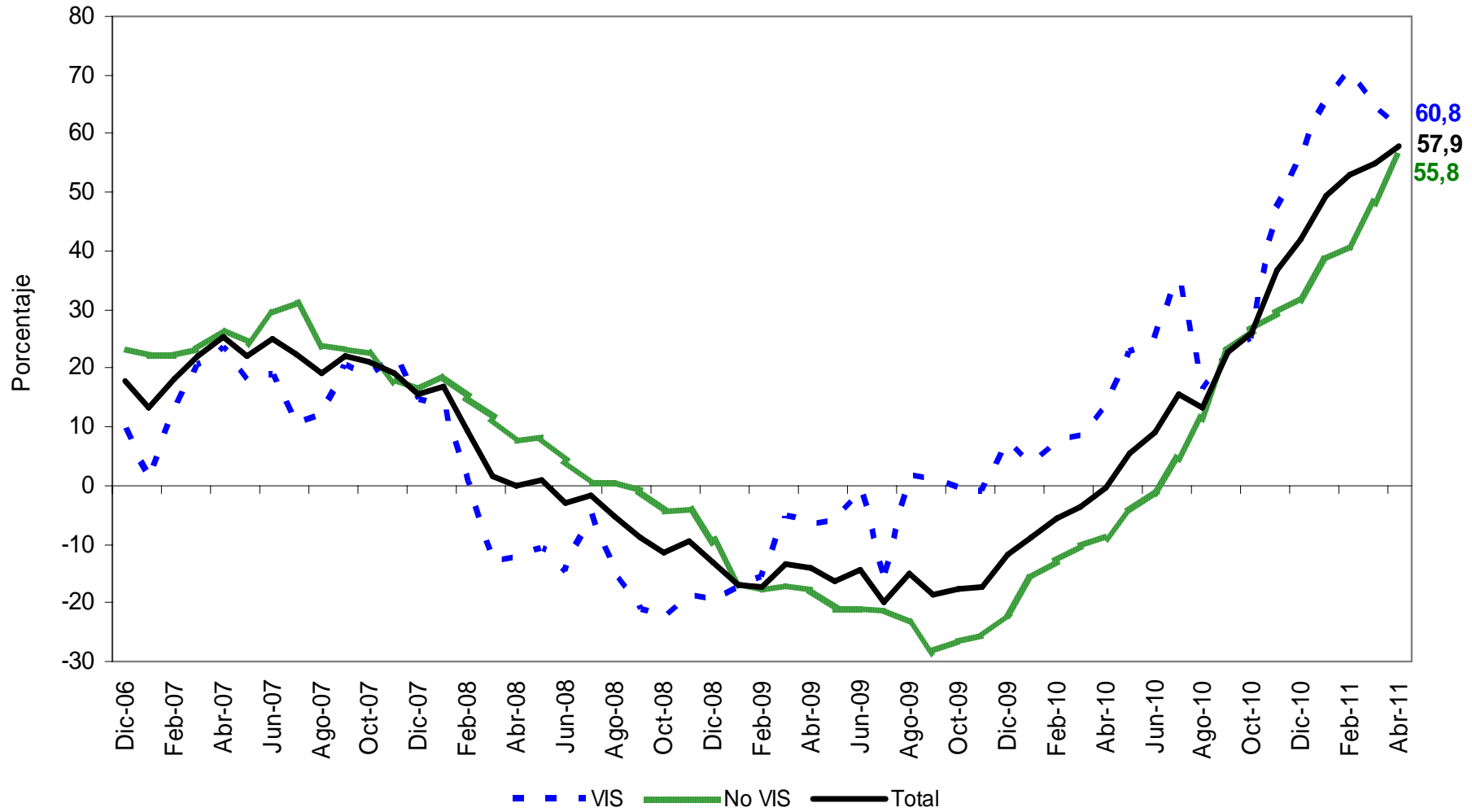

Fuente: DANE.



Variación mensual del área total aprobada, 77 municipios

Diciembre 2006 - Abril 2011

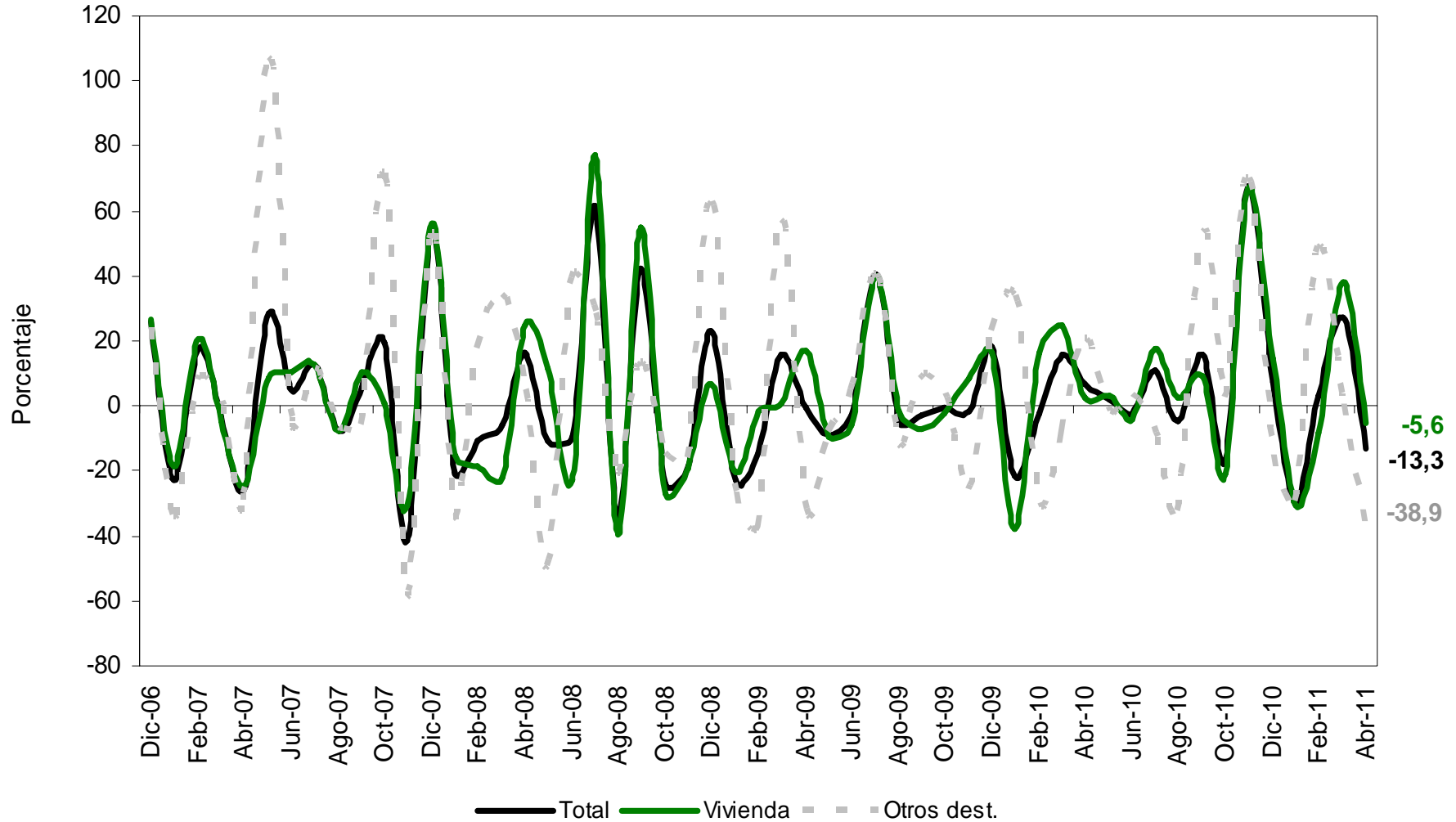

Fuente: DANE.

Para tomar decisiones



CEMENTO GRIS

Producción y despachos nacionales de cemento gris

Agosto 2009 - Abril 2011

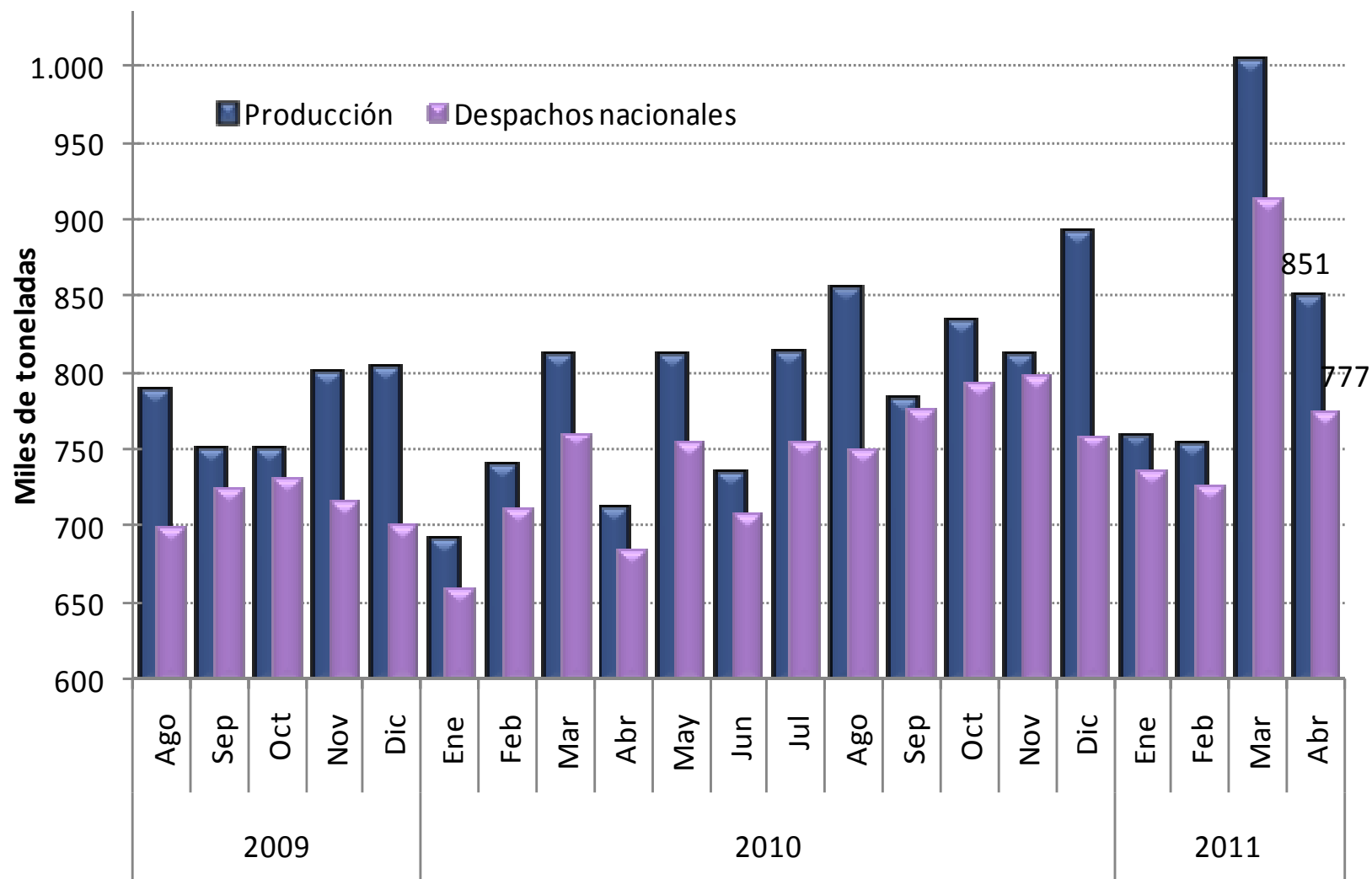

Fuente: Empresas productoras de cemento. Cálculos ECG - DANE.



Variación *anual* de la producción y los despachos de cemento gris

Abril 2010 - abril 2011

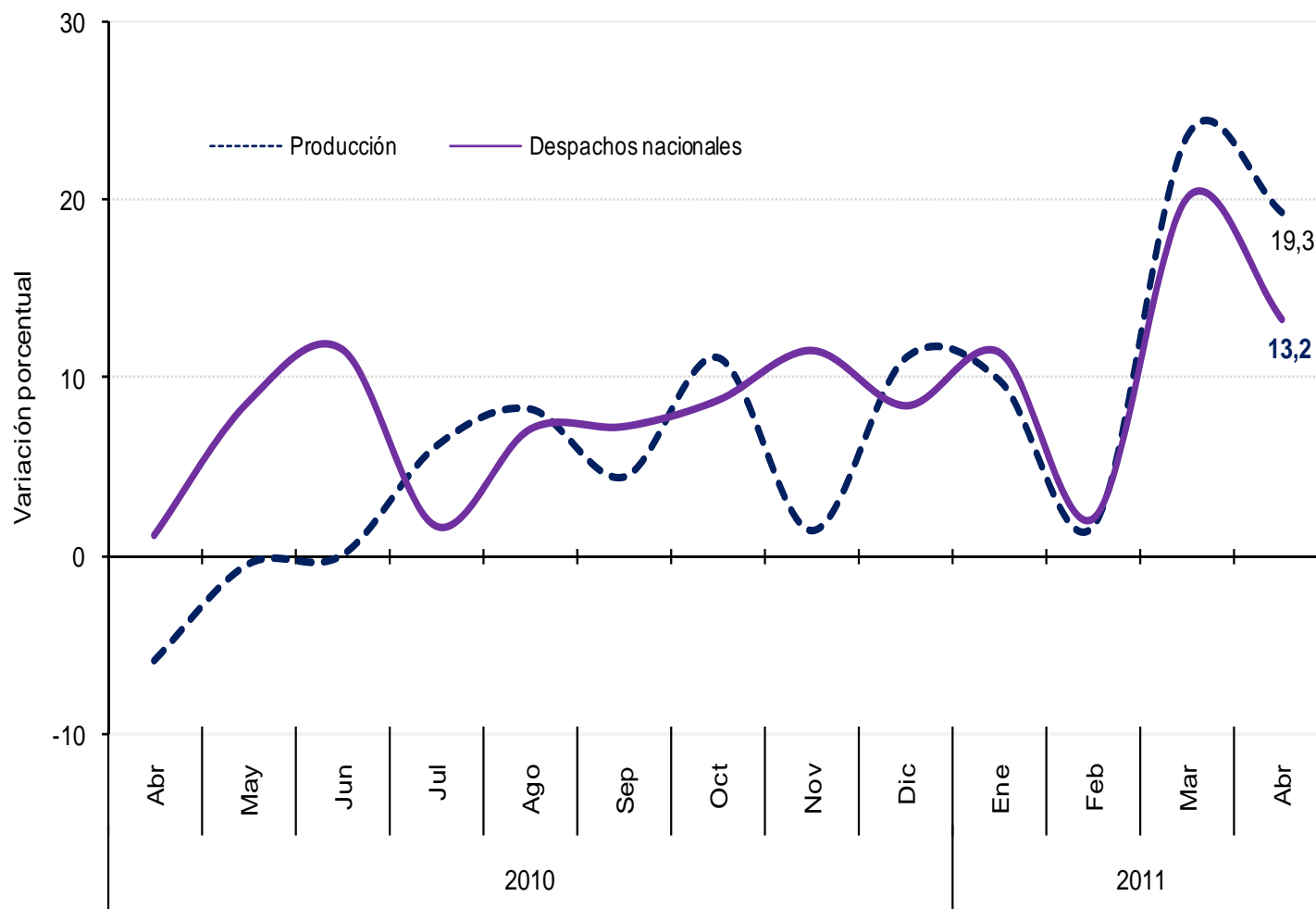

Fuente: Empresas productoras de cemento. Cálculos ECG - DANE.

Acumulado *año corrido* de la producción y los despachos de cemento gris

Enero – abril (2011/2010)

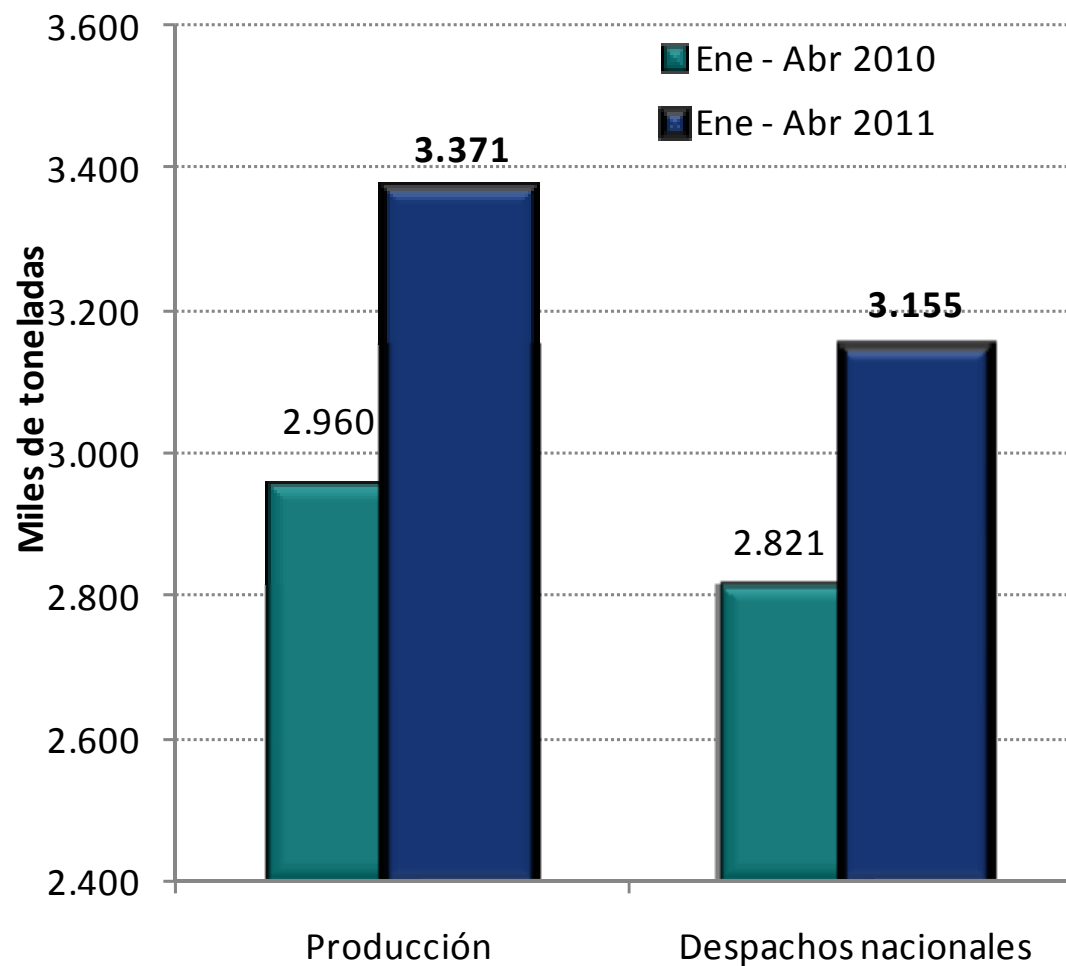

Fuente: Empresas productoras de cemento. Cálculos ECG - DANE.



Variación **año corrido** de la producción y los despachos de cemento gris

Enero – abril (2011/2010)

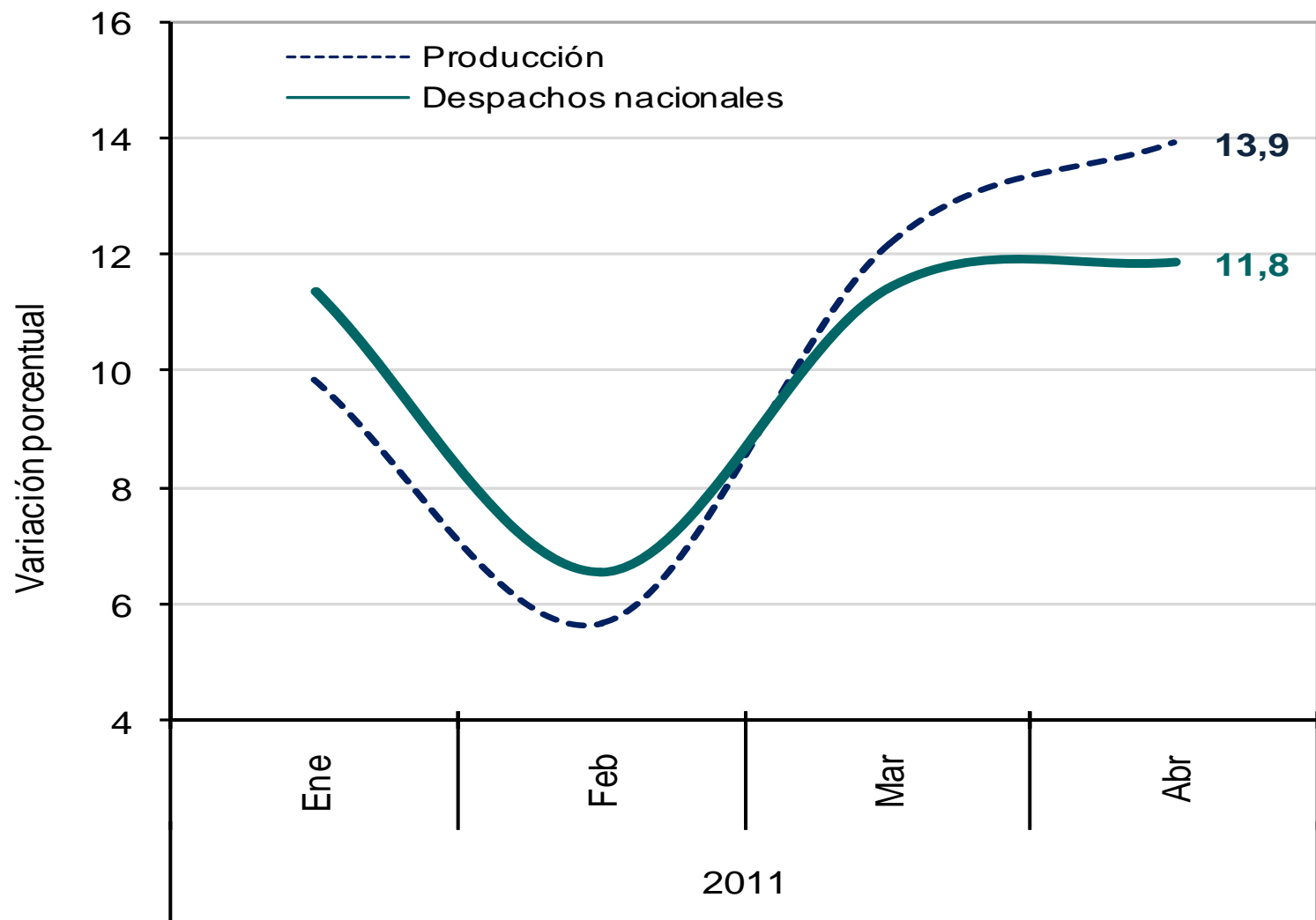

Fuente: Empresas productoras de cemento. Cálculos ECG - DANE.

Acumulado *doce meses* de la producción y los despachos de cemento gris

Mayo 2010 - abril 2011 / mayo 2009 - abril 2010

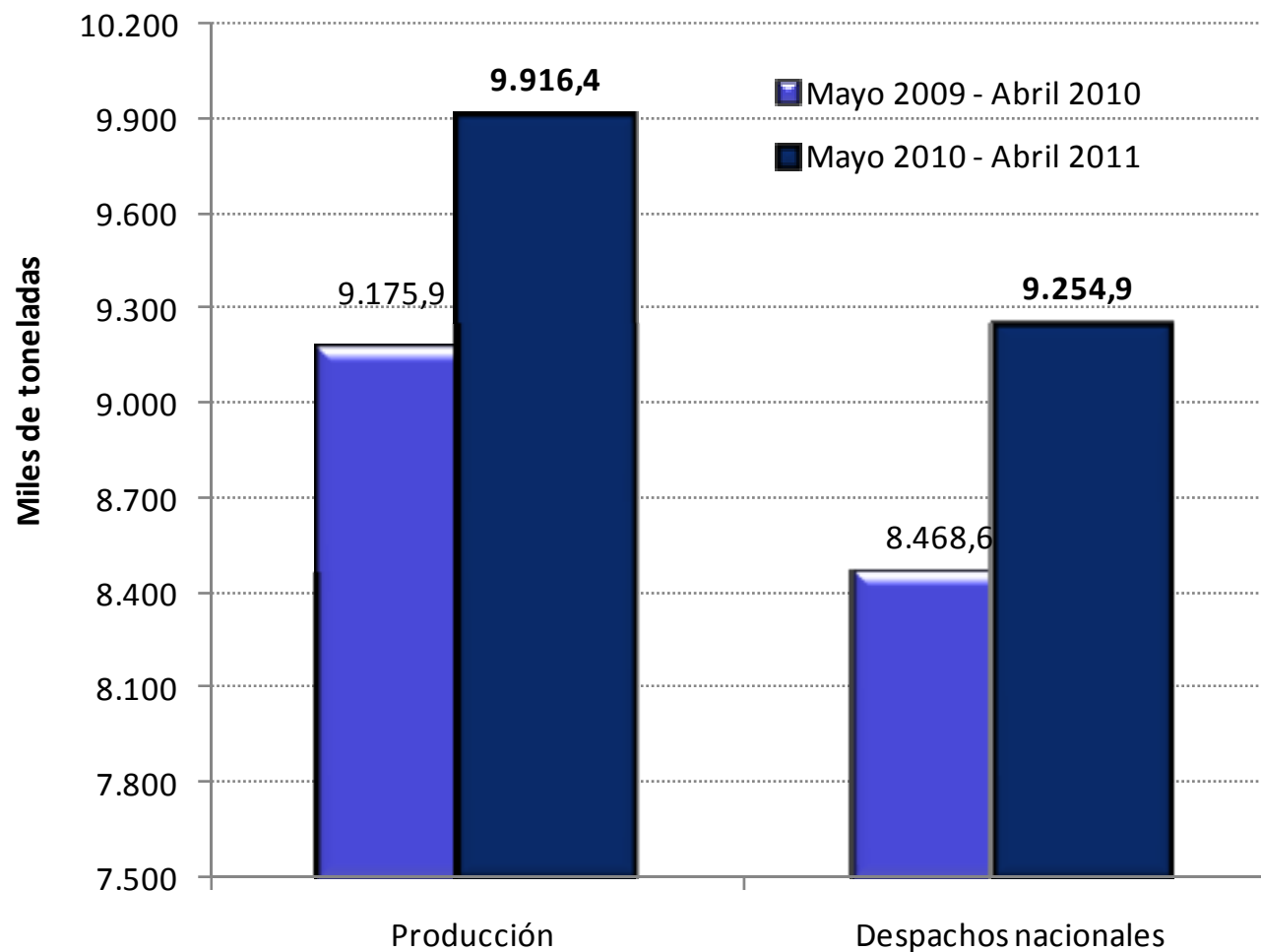

Fuente: Empresas productoras de cemento. Cálculos ECG - DANE.

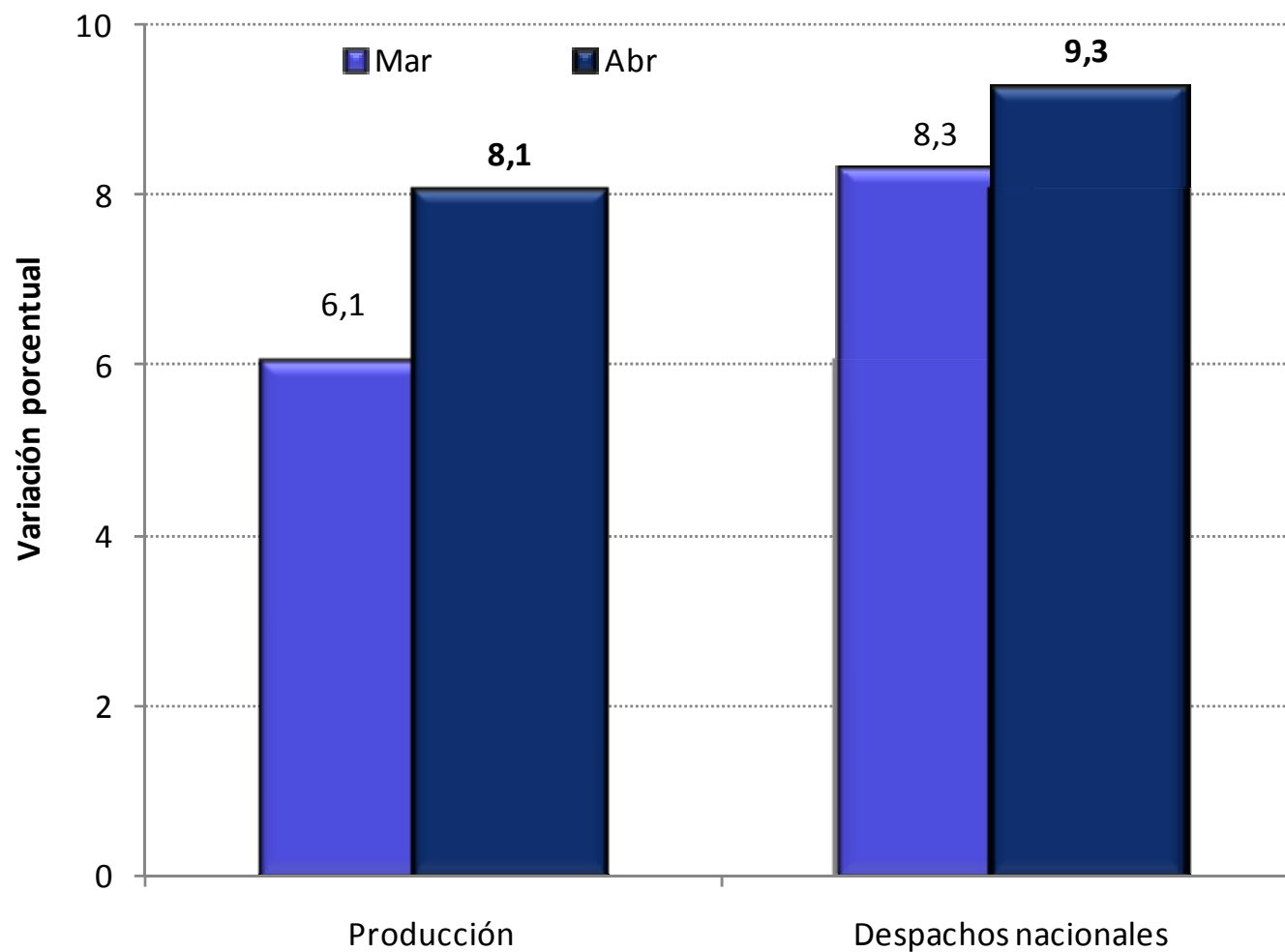

Variación

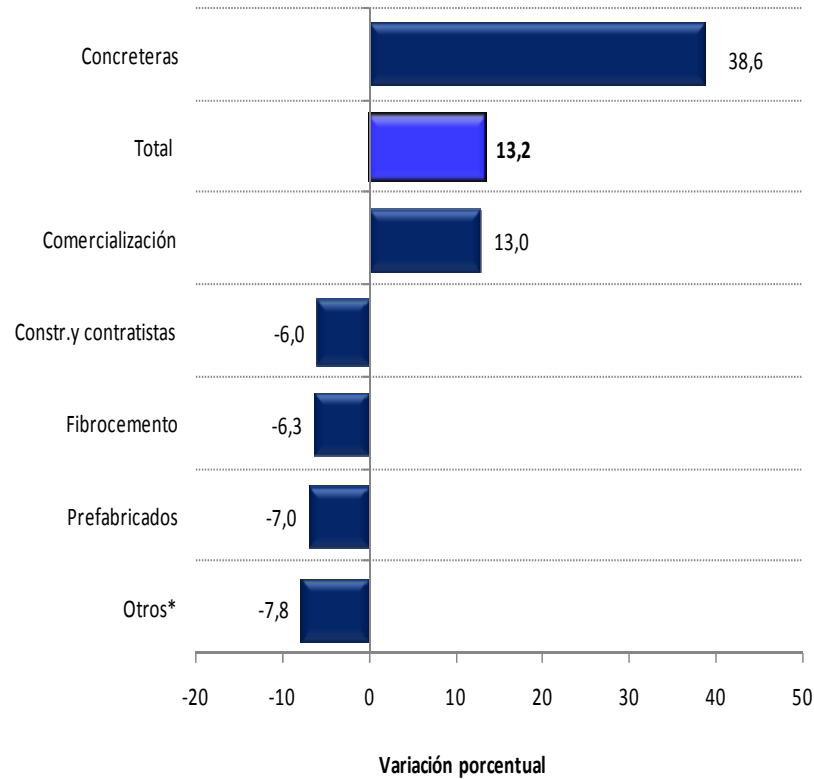

Contribución

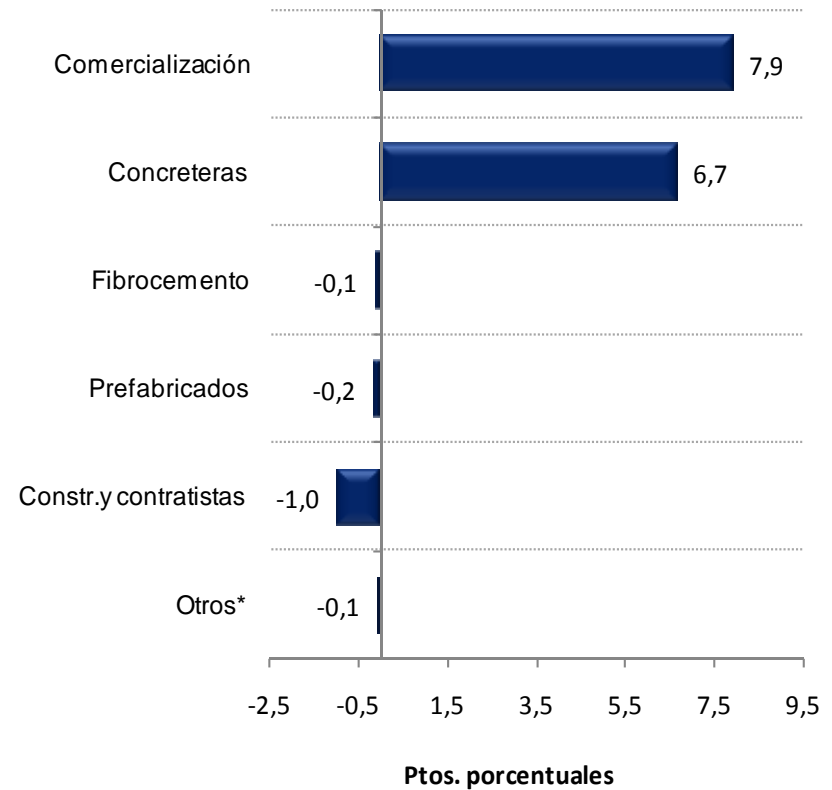

Fuente: Empresas productoras de cemento gris. Cálculos ECG - DANE.

* El canal de distribución "otros" incluye despachos a gobierno, donaciones, consumo interno y ventas a empleados.

▫ Cifra provisional

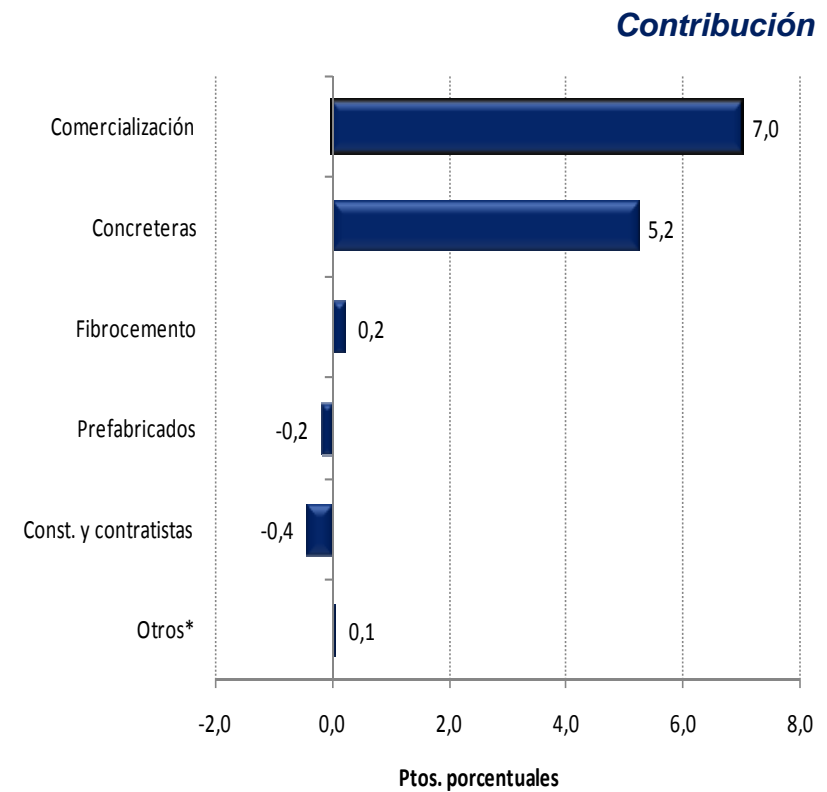
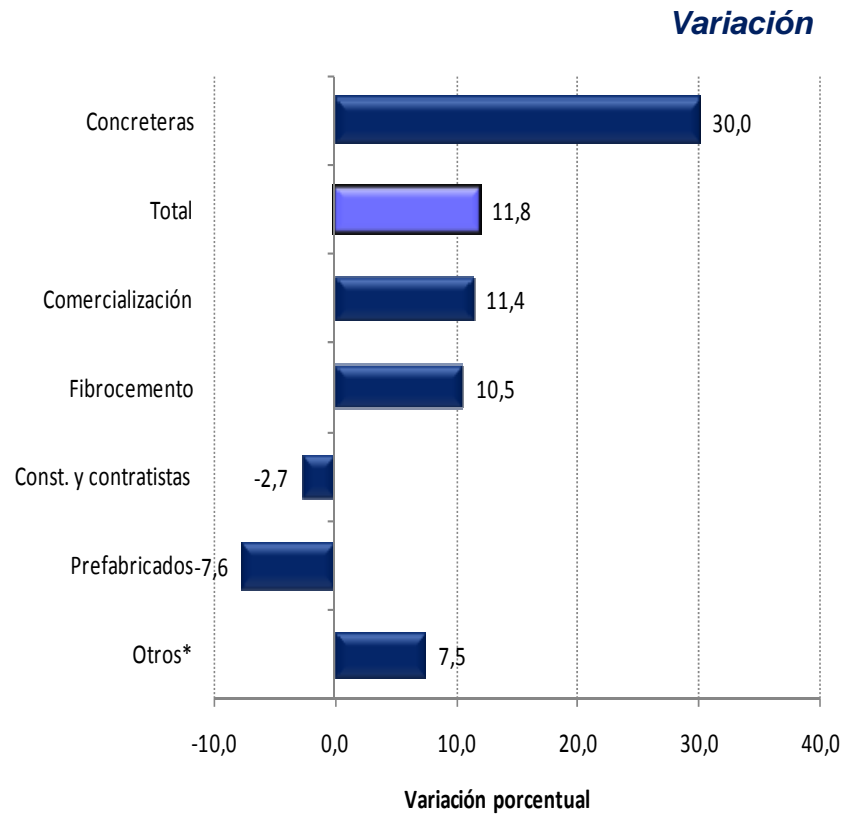

Fuente: Empresas productoras de cemento gris. Cálculos ECG - DANE.

* El canal de distribución "otros" incluye despachos a gobierno, donaciones, consumo interno y ventas a empleados.

‡ Cifra provisional

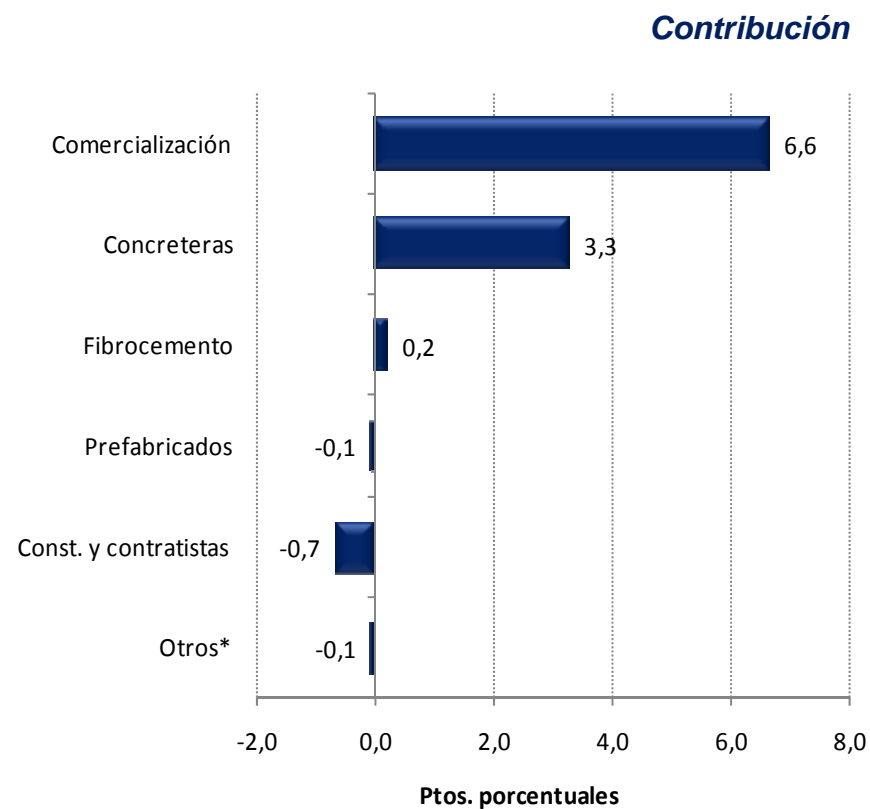
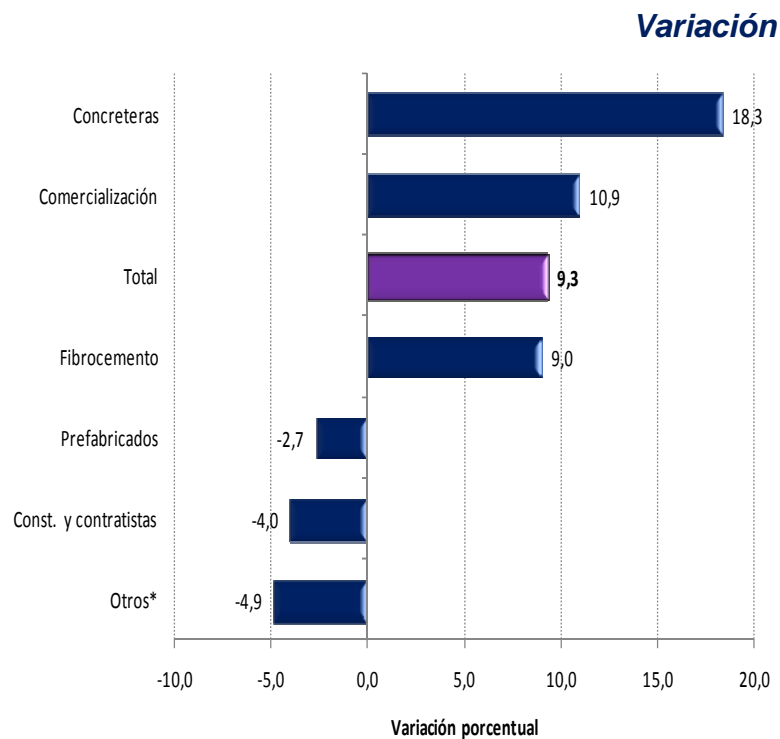

Fuente: Empresas productoras de cemento gris. Cálculos ECG - DANE.

* El canal de distribución "otros" incluye despachos a gobierno, donaciones, consumo interno y ventas a empleados.

‡ Cifra provisional

Distribución de los despachos de cemento según departamento destino

Abril 2011

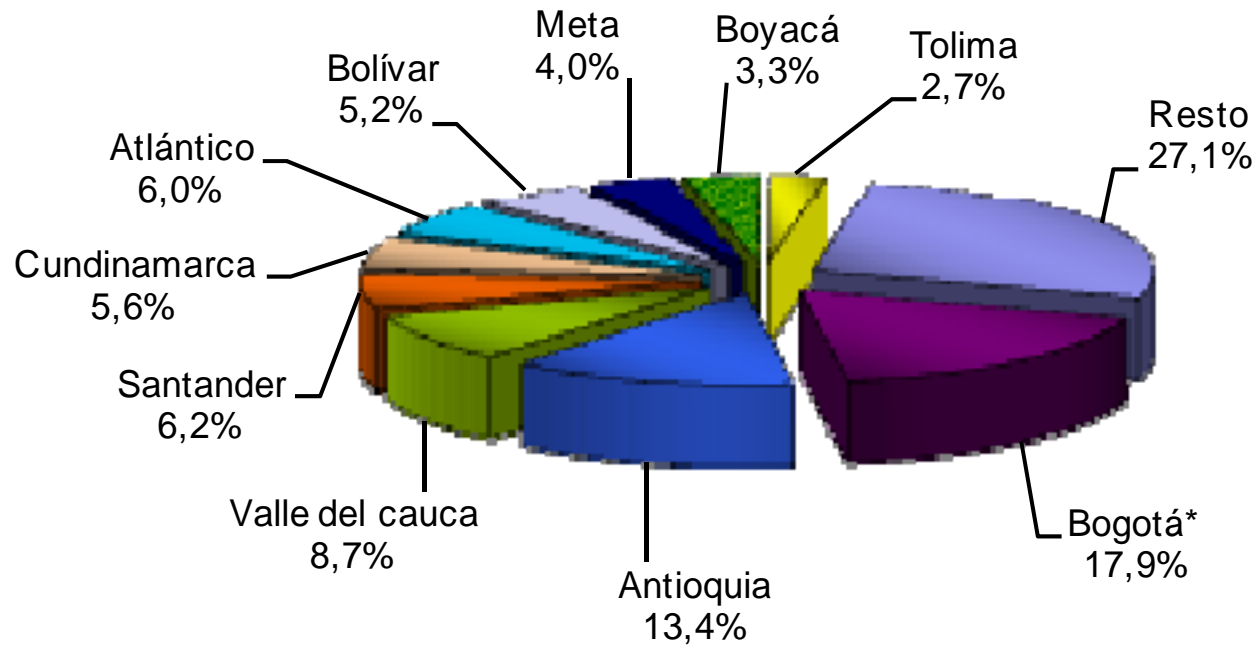

Fuente: Empresas productoras de cemento gris. Cálculos ECG - DANE.

* Bogotá incluye los despachos a Funza, Mosquera, Soacha y Chía.

▫ Cifra provisional

Variación *anual* de los despachos de cemento gris según departamento destino

Abril 2011

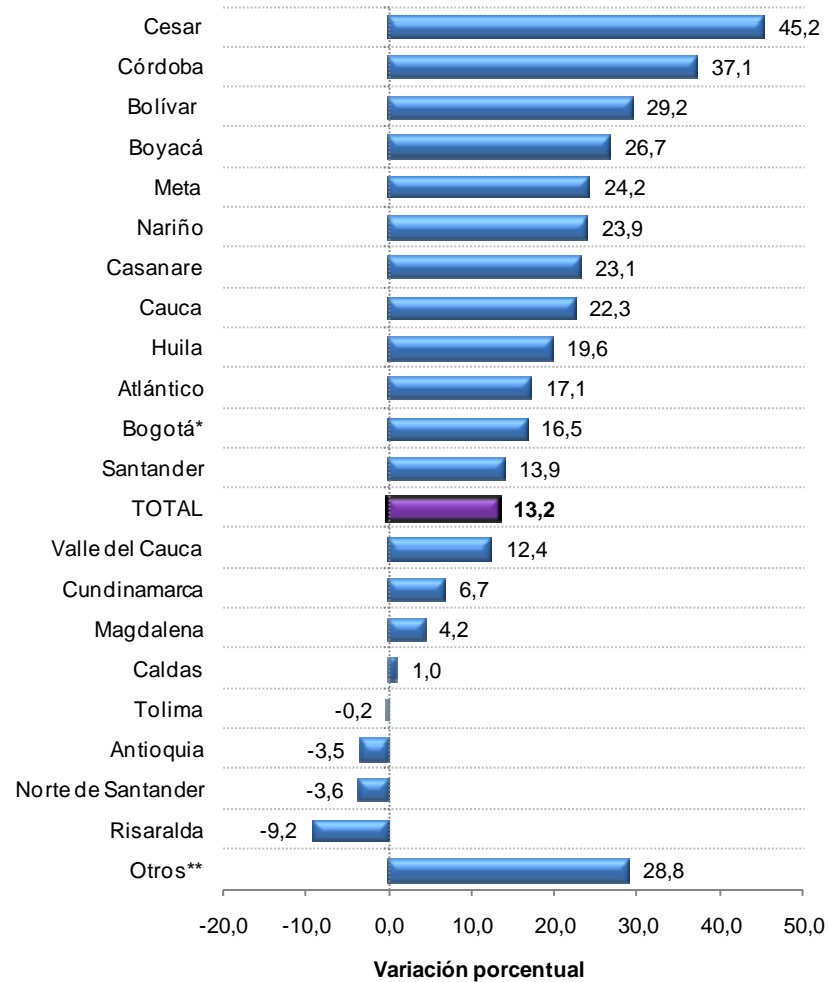

Fuente: Fuente: Empresas productoras de cemento gris. Cálculos ECG - DANE.

* Bogotá incluye los despachos de Funza, Mosquera, Soacha y Chía.

**En "Otros" se encuentran agrupados los departamentos de: Guajira, Sucre, Quindío, Caquetá, Chocó, Arauca, Putumayo, San Andrés, Guaviare, Amazonas y Vaupés.

‡ Cifra provisional

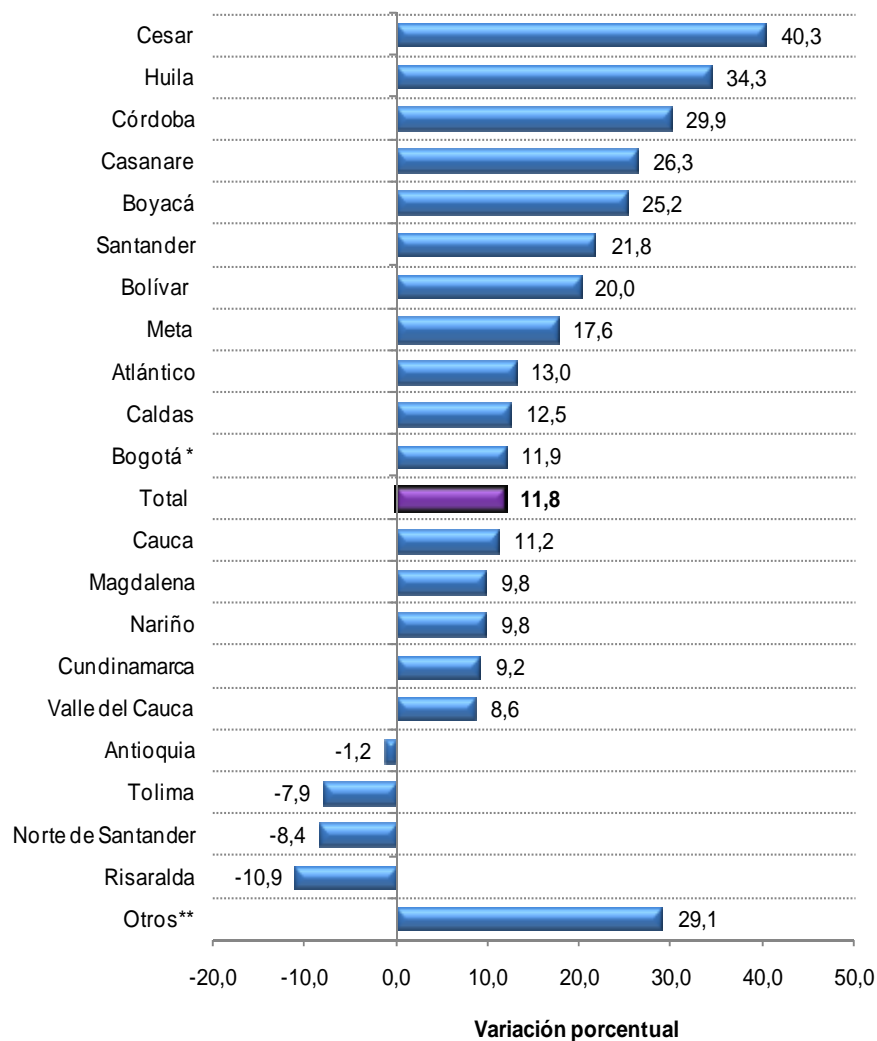

Fuente: Fuente: Empresas productoras de cemento gris. Cálculos ECG - DANE.

* Bogotá incluye los despachos de Funza, Mosquera, Soacha y Chía.

**En "Otros" se encuentran agrupados los departamentos de: Guajira, Sucre, Quindío, Caquetá, Chocó, Arauca, Putumayo, San Andrés, Guaviare, Amazonas y Vaupés.

P Cifra provisional

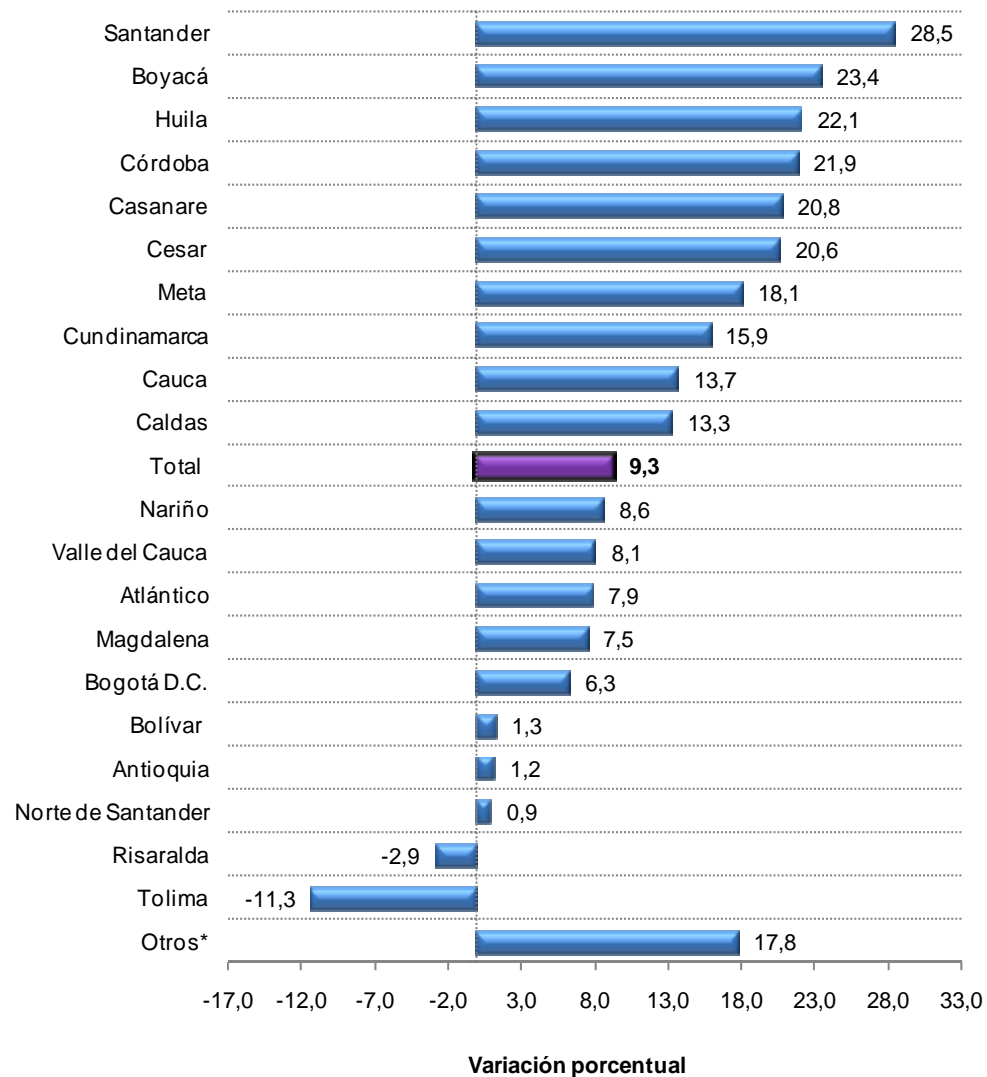

Fuente: Fuente: Empresas productoras de cemento gris. Cálculos ECG - DANE.

* Bogotá incluye los despachos de Funza, Mosquera, Soacha y Chía.

**En "Otros" se encuentran agrupados los departamentos de: Guajira, Sucre, Quindío, Caquetá, Chocó, Arauca, Putumayo, San Andrés, Guaviare, Amazonas y Vaupés.

P Cifra provisional

Para tomar decisiones



CENSO DE EDIFICACIONES

ÁREA CENSADA

Área Censada por estados de obra.
 Quince áreas
 I trimestre 2003- I trimestre^P 2011

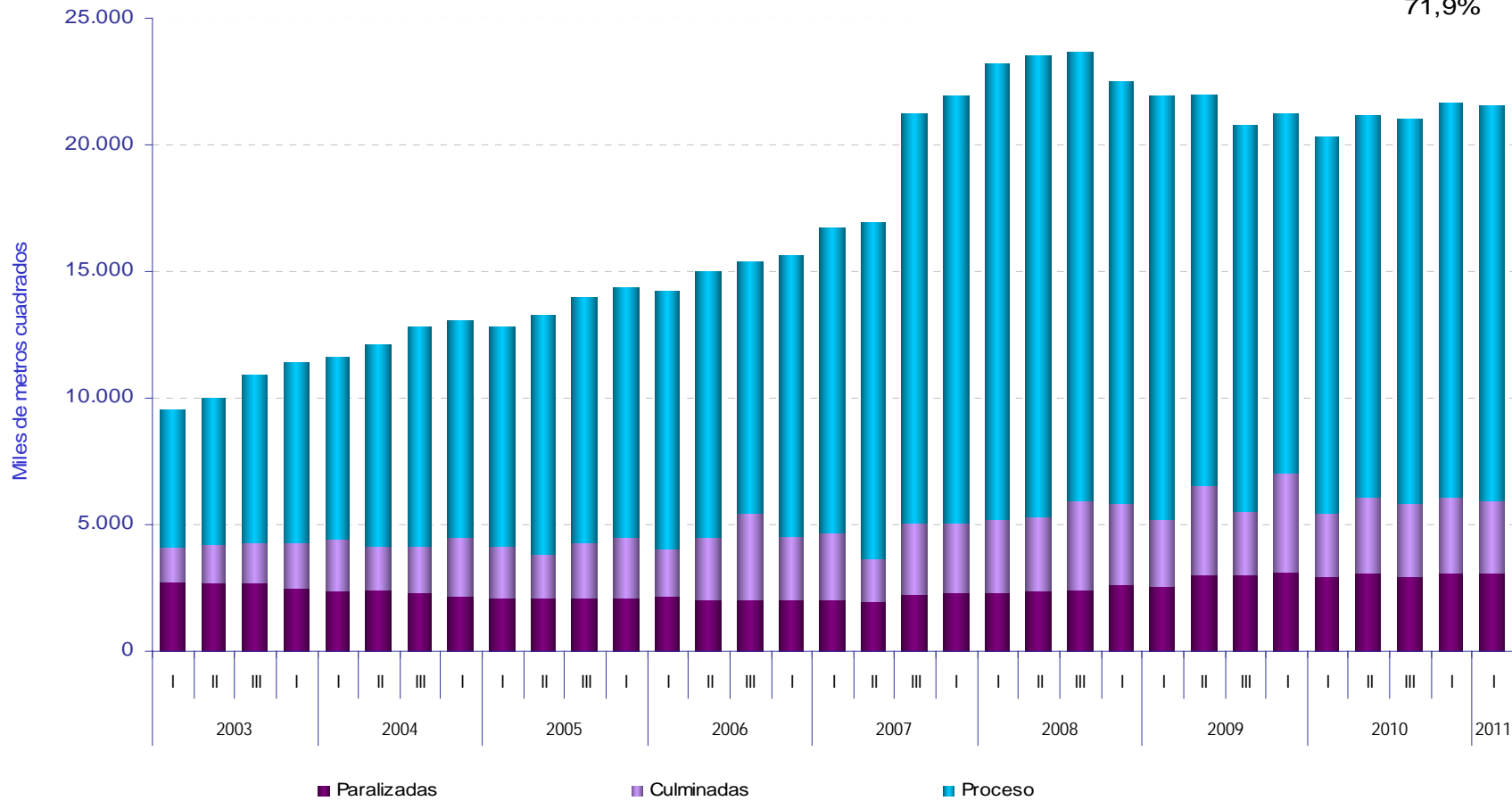
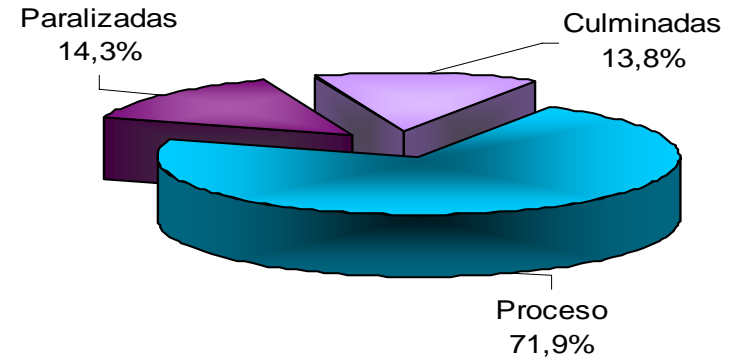

Variación trimestral: (-0,7%)

Variación anual: 5,9%

ÁREA EN PROCESO

Área en proceso por estados.
Quince áreas
I trimestre 2003- I trimestre^P 2011

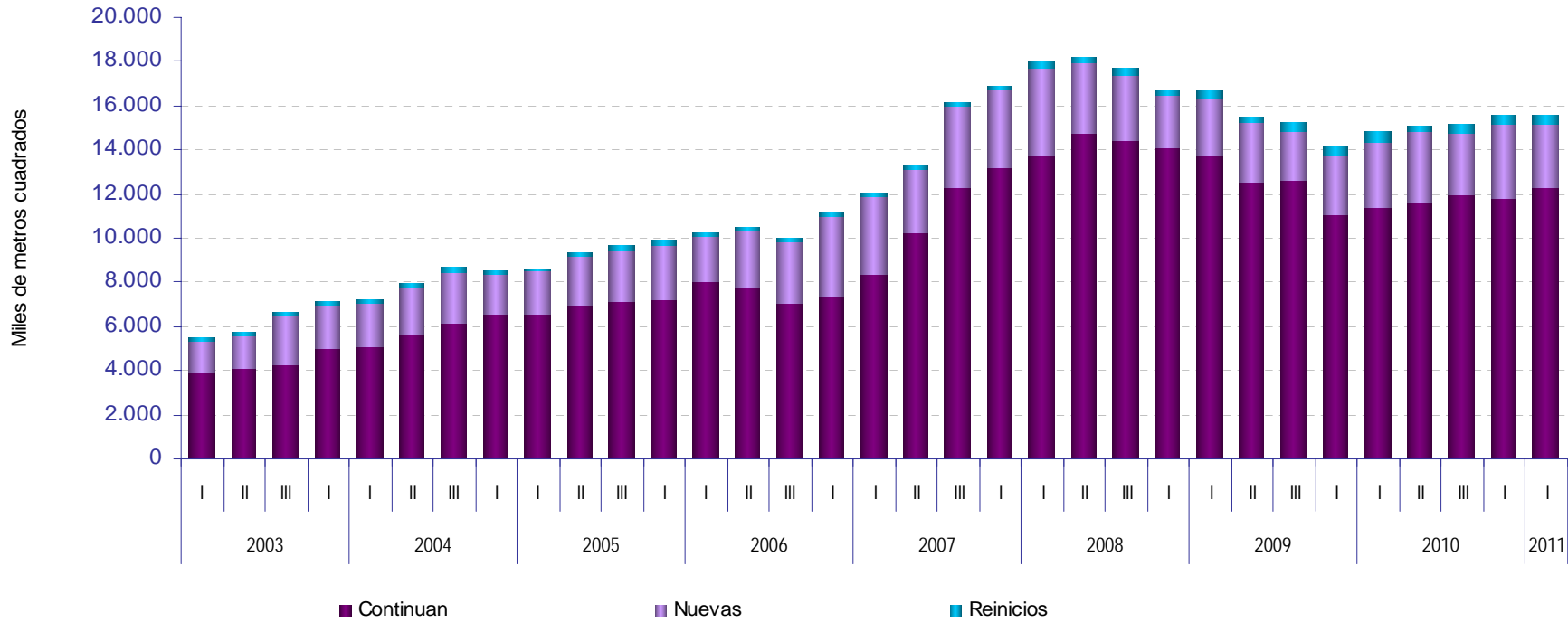
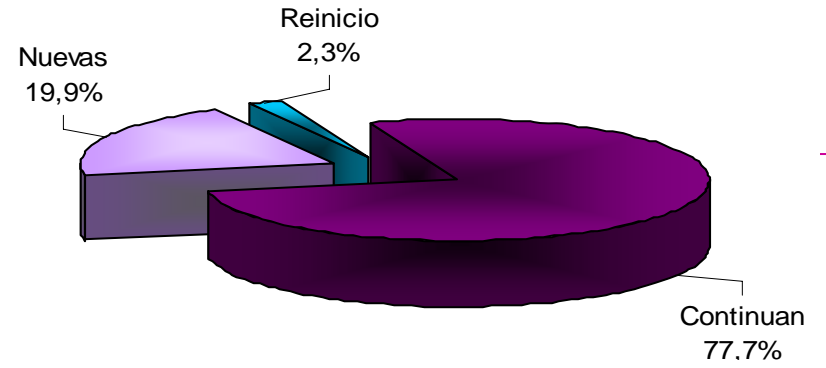

Fuente: DANE Censo de Edificaciones - CEED



VARIACIÓN ANUAL DEL ÁREA TOTAL PROCESO

Variación ANUAL del área proceso
Quince áreas
I trimestre 2003- I trimestre^p 2011

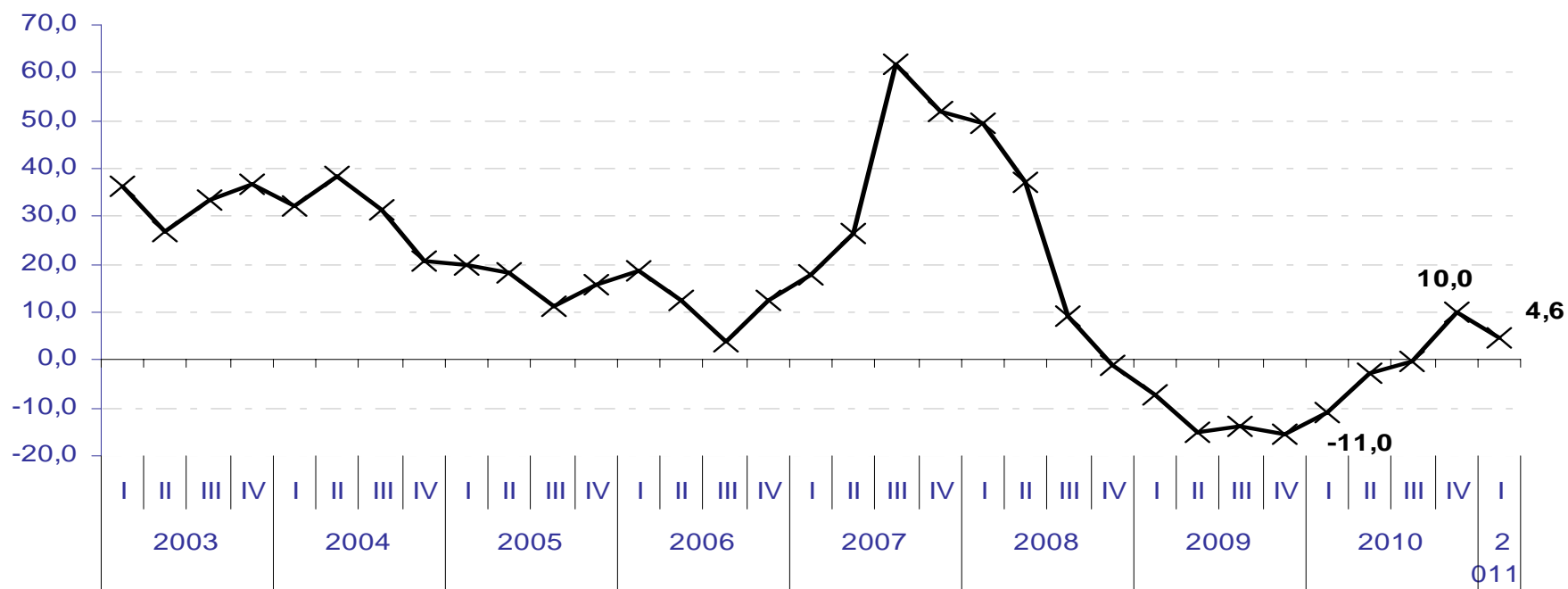

Fuente: DANE Censo de Edificaciones - CEED

VARIACIÓN POR DESTINOS DEL ÁREA TOTAL PROCESO

Variación anual del área en proceso para vivienda y otros destinos

Quince áreas

2000- 2011

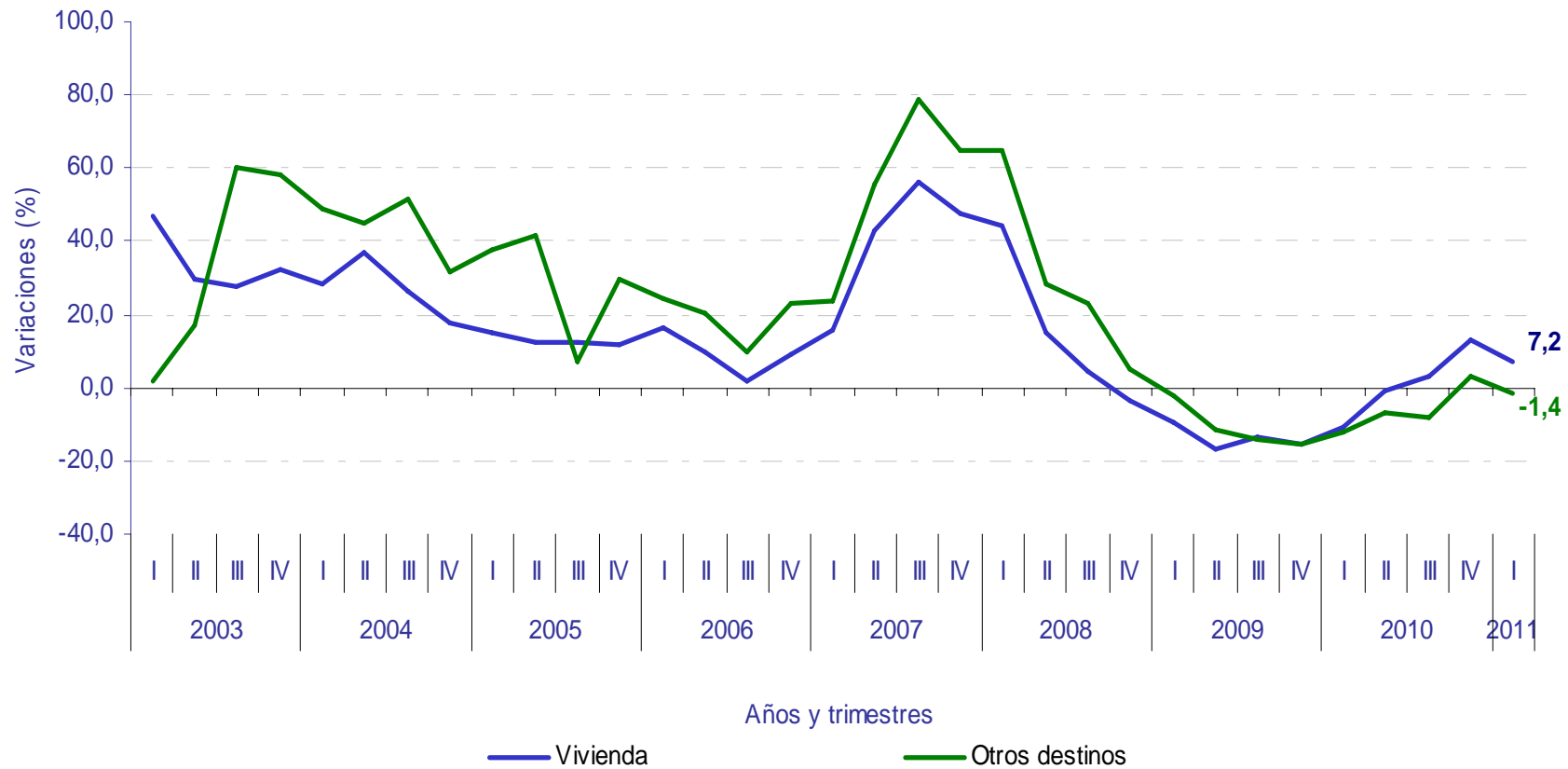



VARIACIÓN ANUAL DEL ÁREA INICIADA

Variación ANUAL del área iniciada
 Quince áreas
 I trimestre 2003- I trimestre^P 2011

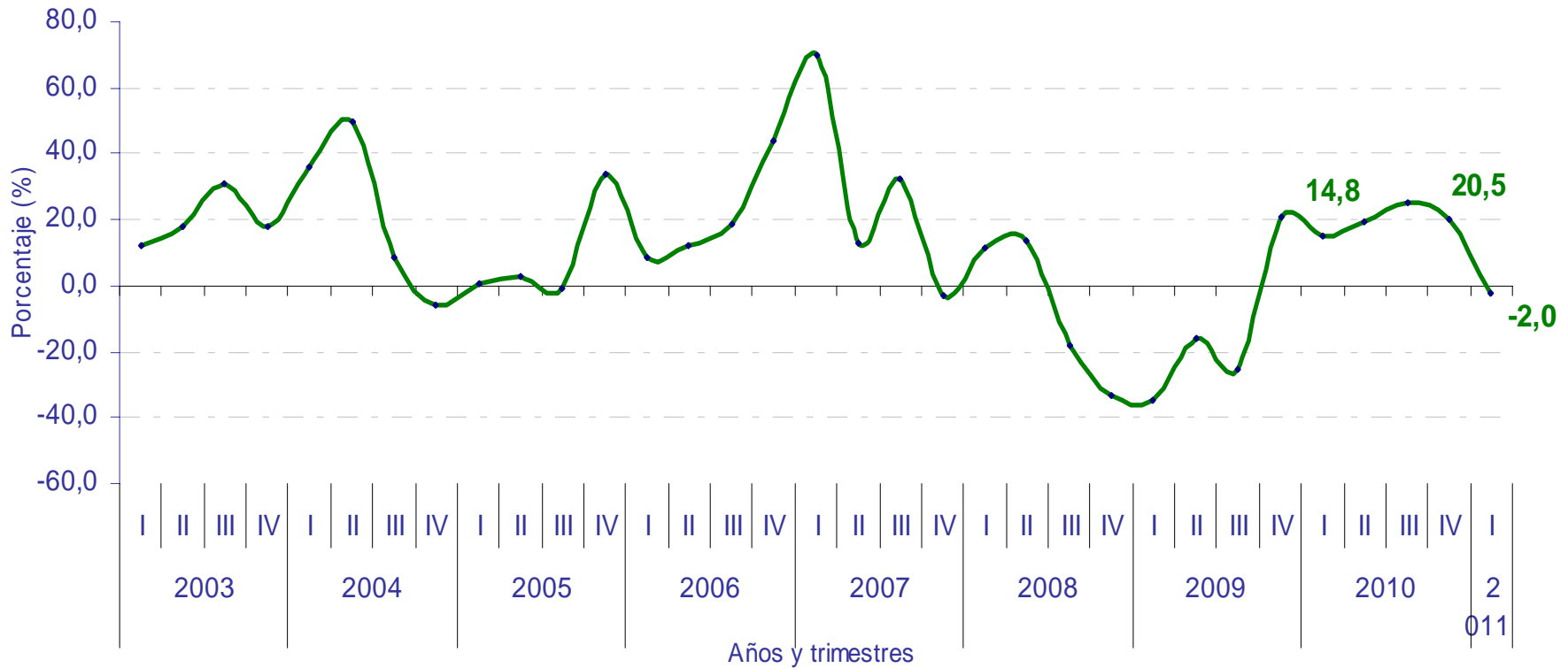

Fuente: DANE Censo de Edificaciones - CEED



VARIACIÓN DOCE MESES DEL ÁREA INICIADA

Variación DOCE MESES del área iniciada

Quince áreas

I trimestre 1999- 2011

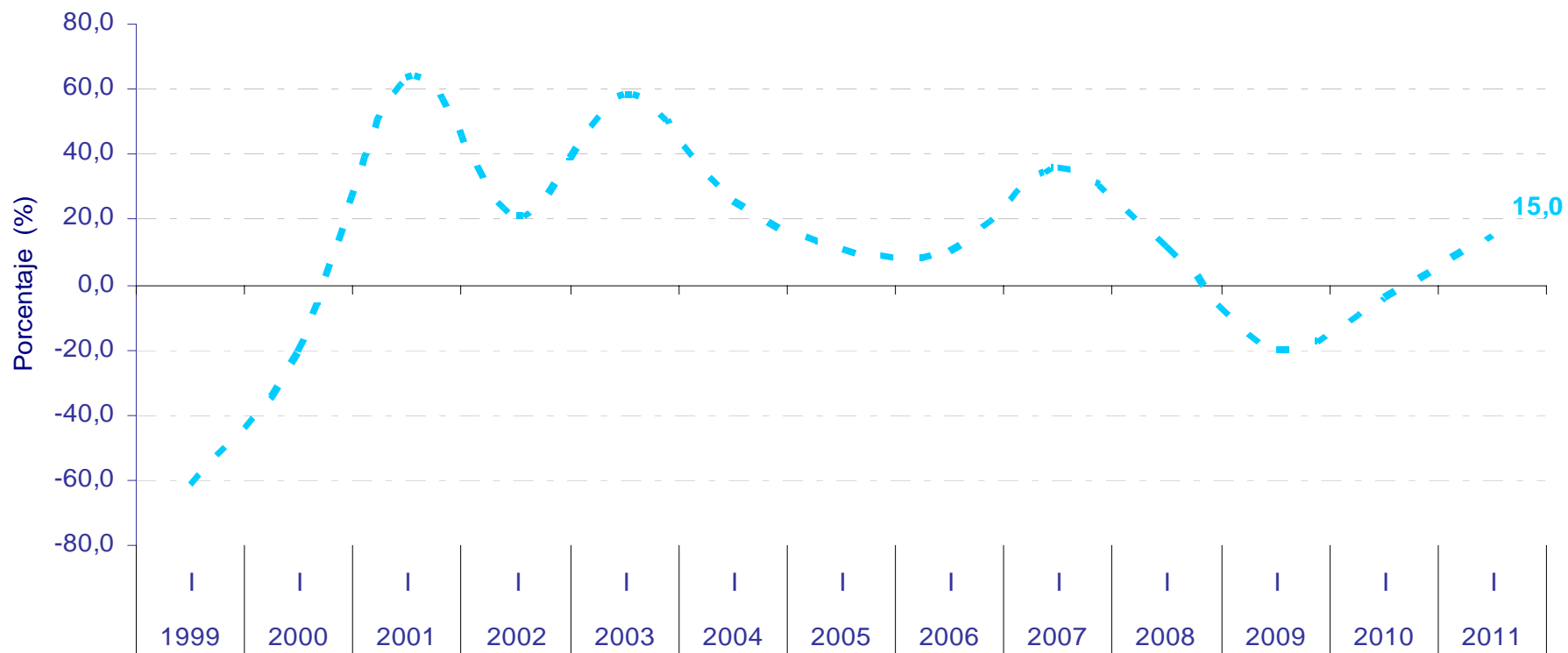

Fuente: DANE Censo de Edificaciones - CEED



VARIACIÓN ANUAL DEL ÁREA CULMINADA

Variación ANUAL del área culminada
 Quince áreas
 I trimestre 2003- I trimestre^P 2011

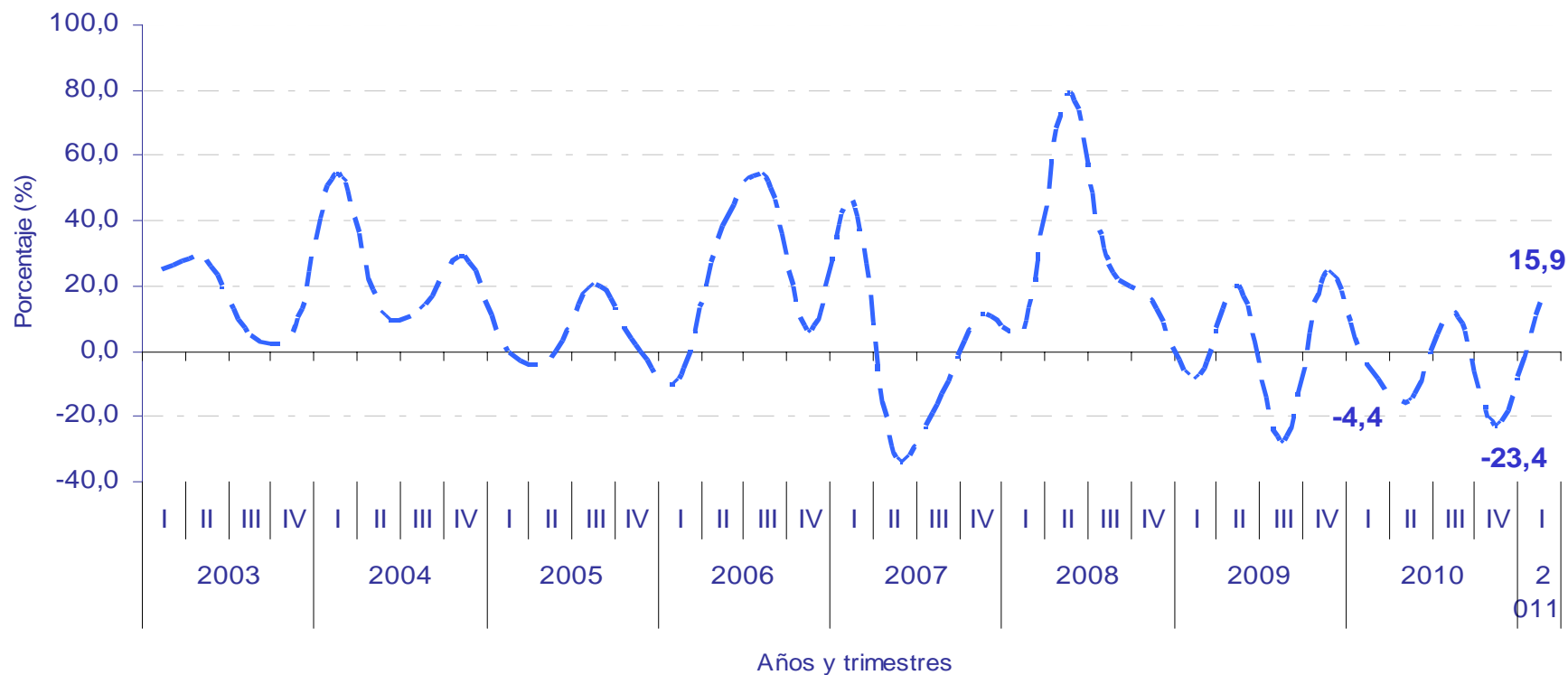

Fuente: DANE Censo de Edificaciones - CEED



VARIACIÓN DOCE MESES DEL ÁREA CULMINADA

Variación DOCE MESES del área culminada

Quince áreas

I trimestre 1999- 2011

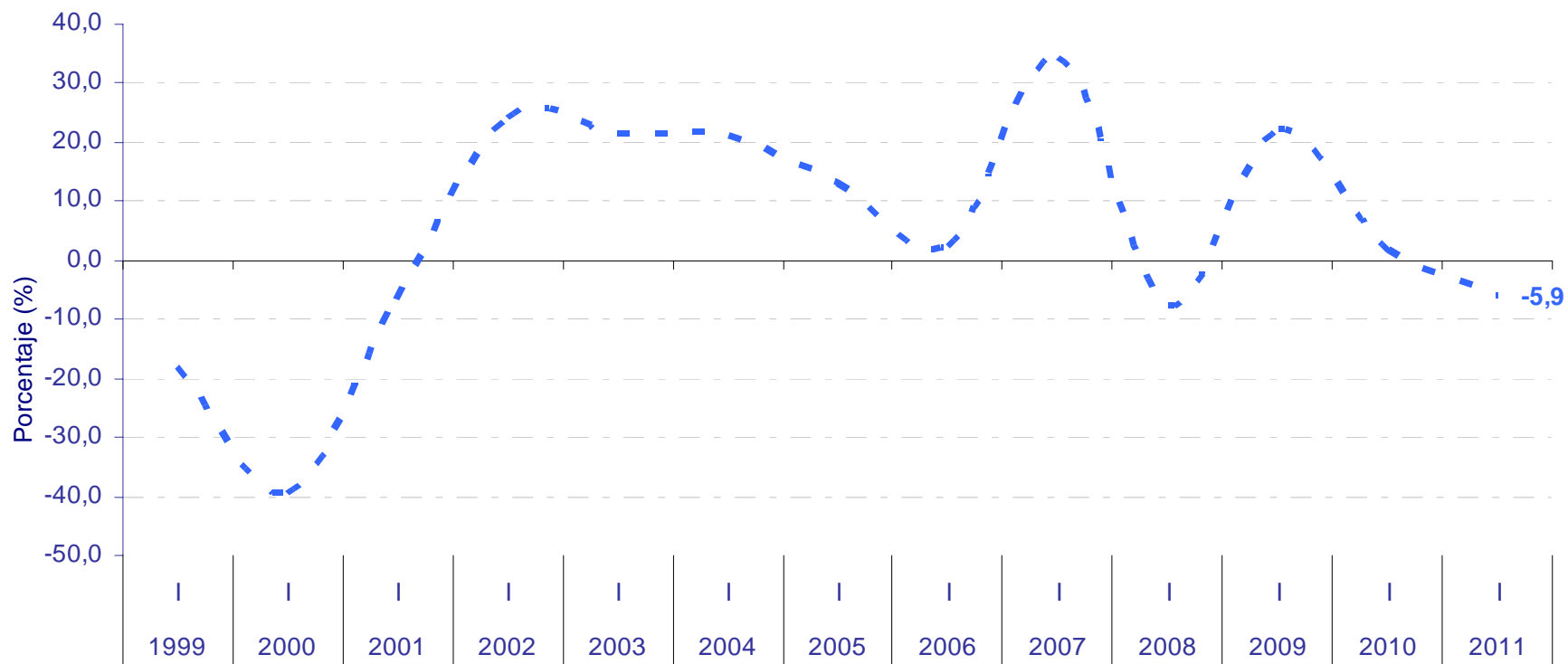

Fuente: DANE Censo de Edificaciones - CEED



VARIACIÓN ANUAL DEL ÁREA PARALIZADA

Variación ANUAL del área paralizada

Quince áreas

I trimestre 2003- IV trimestre 2010

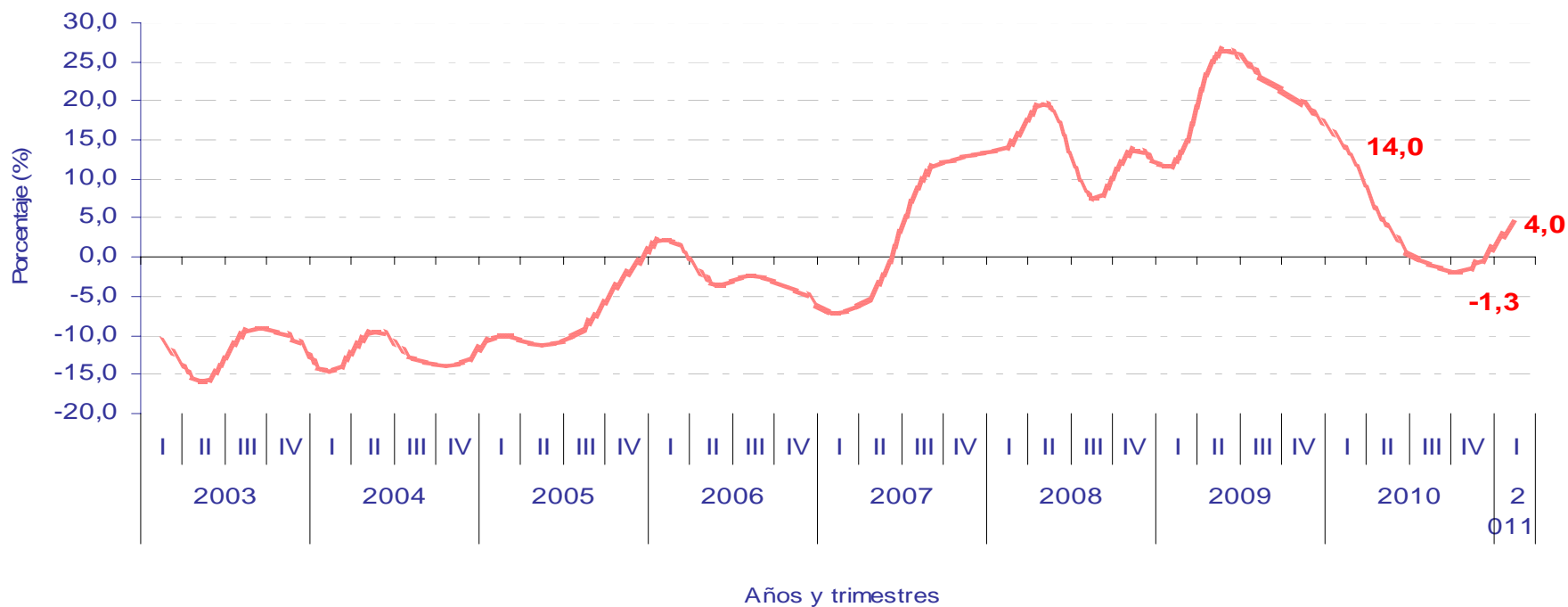

Fuente: DANE Censo de Edificaciones - CEED

Para tomar decisiones



VIVIENDA VIS Y NO VIS

ÁREA CENSADA PARA VIVIENDA

Área Censada para vivienda por estados de obra.

Siete áreas

II trimestre 2001- I trimestre^P 2011

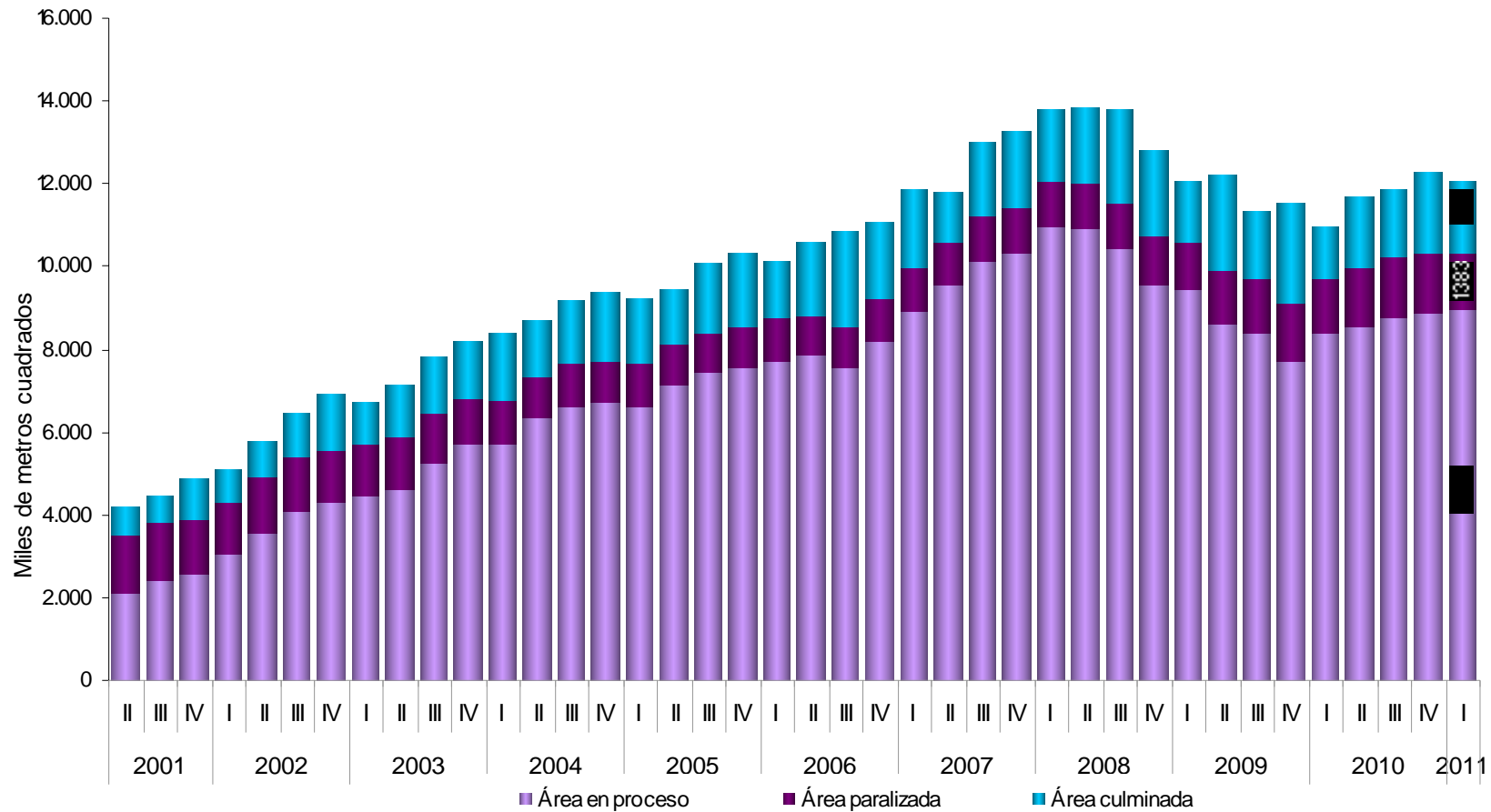
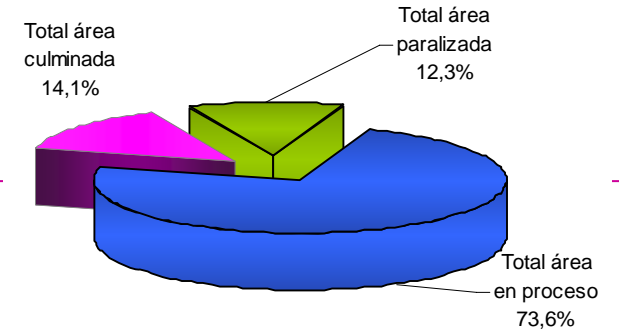

Fuente: DANE Censo de Edificaciones - CEEU

Variación trimestral: (-0,9%)

Variación anual: 9,6%



ÁREA EN PROCESO PARA VIVIENDA

Área en proceso para vivienda por estados.

Siete áreas

II trimestre 2001- I trimestre^P 2011

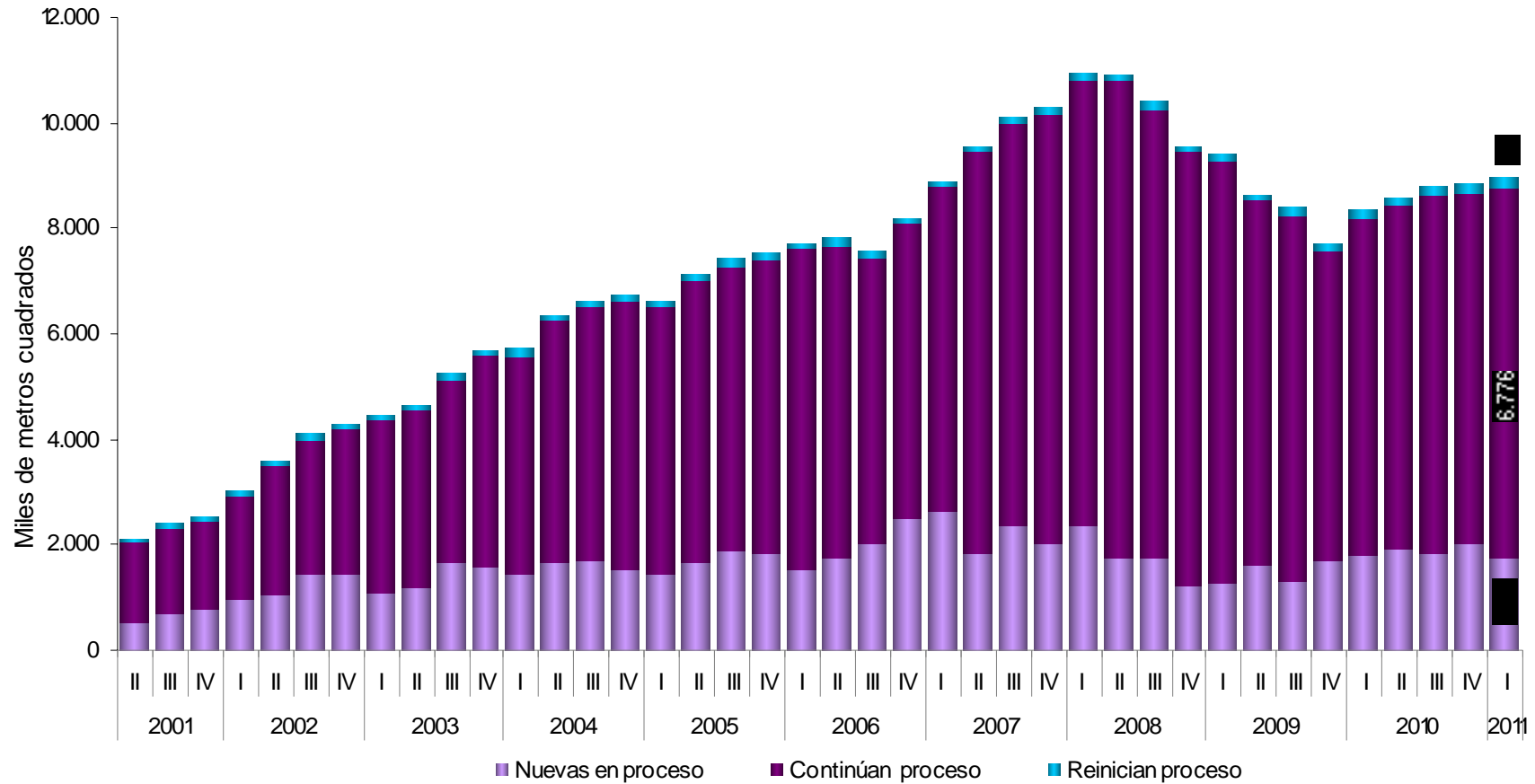
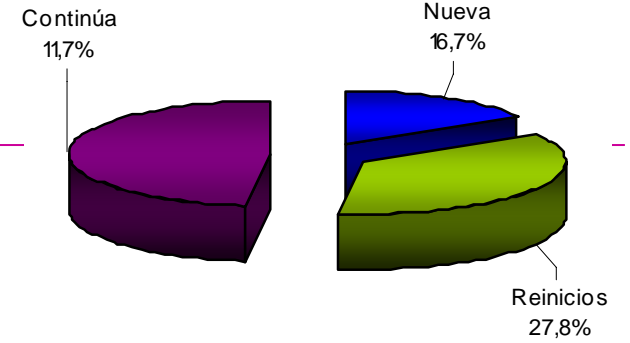



VARIACIÓN ANUAL DEL ÁREA TOTAL EN PROCESO

Variación ANUAL del área proceso para vivienda
 Siete áreas
 II trimestre 2002- I trimestre^P 2011

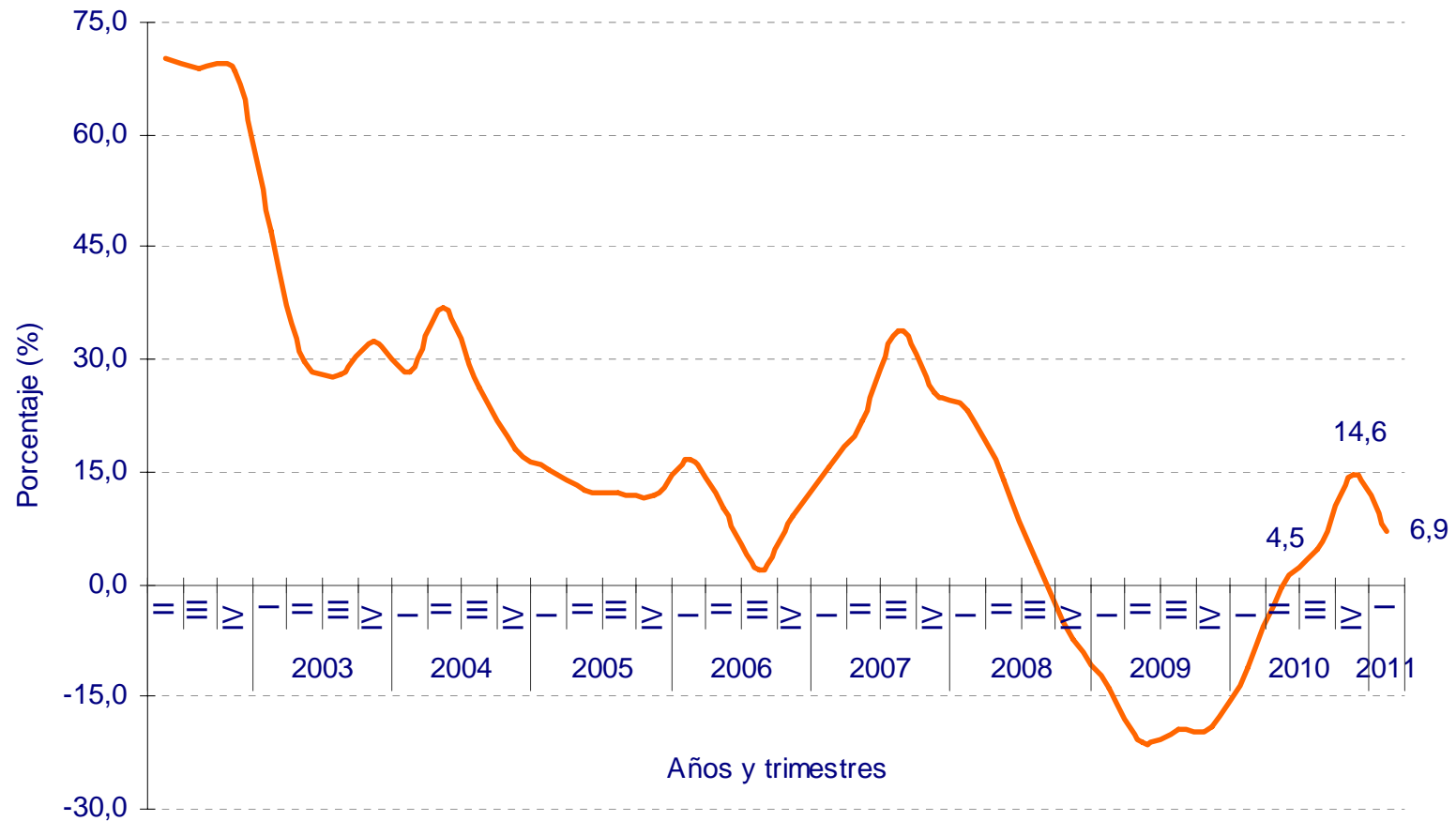



VARIACIÓN DOCE MESES DEL ÁREA TOTAL EN PROCESO

Variación DOCE meses del área proceso para vivienda
Siete áreas
I trimestre 2003- I trimestre^P 2011

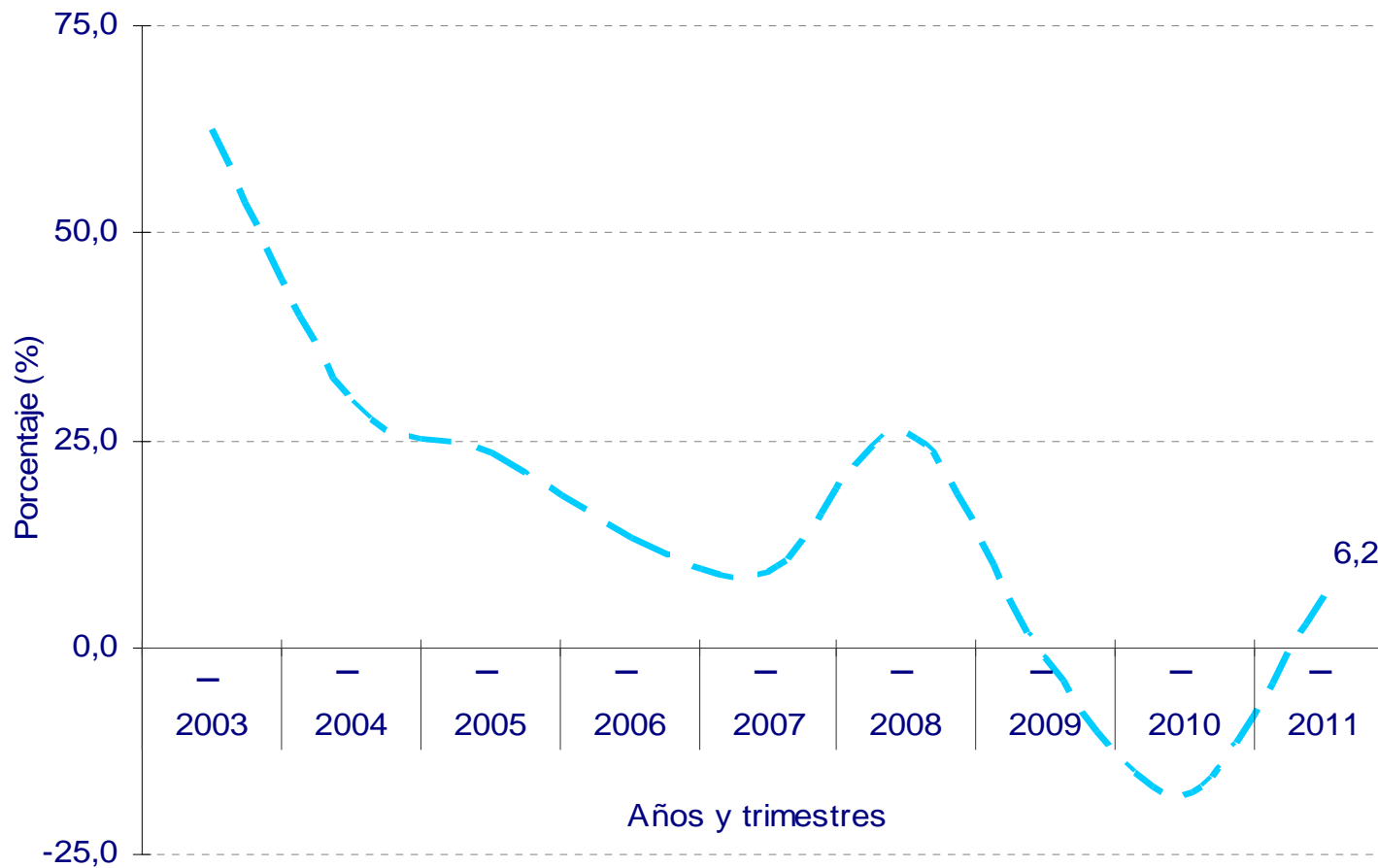



VARIACIÓN ANUAL DEL ÁREA INICIADA

Variación ANUAL del área iniciada para vivienda
Siete áreas
II trimestre 2007- I trimestre^P 2011

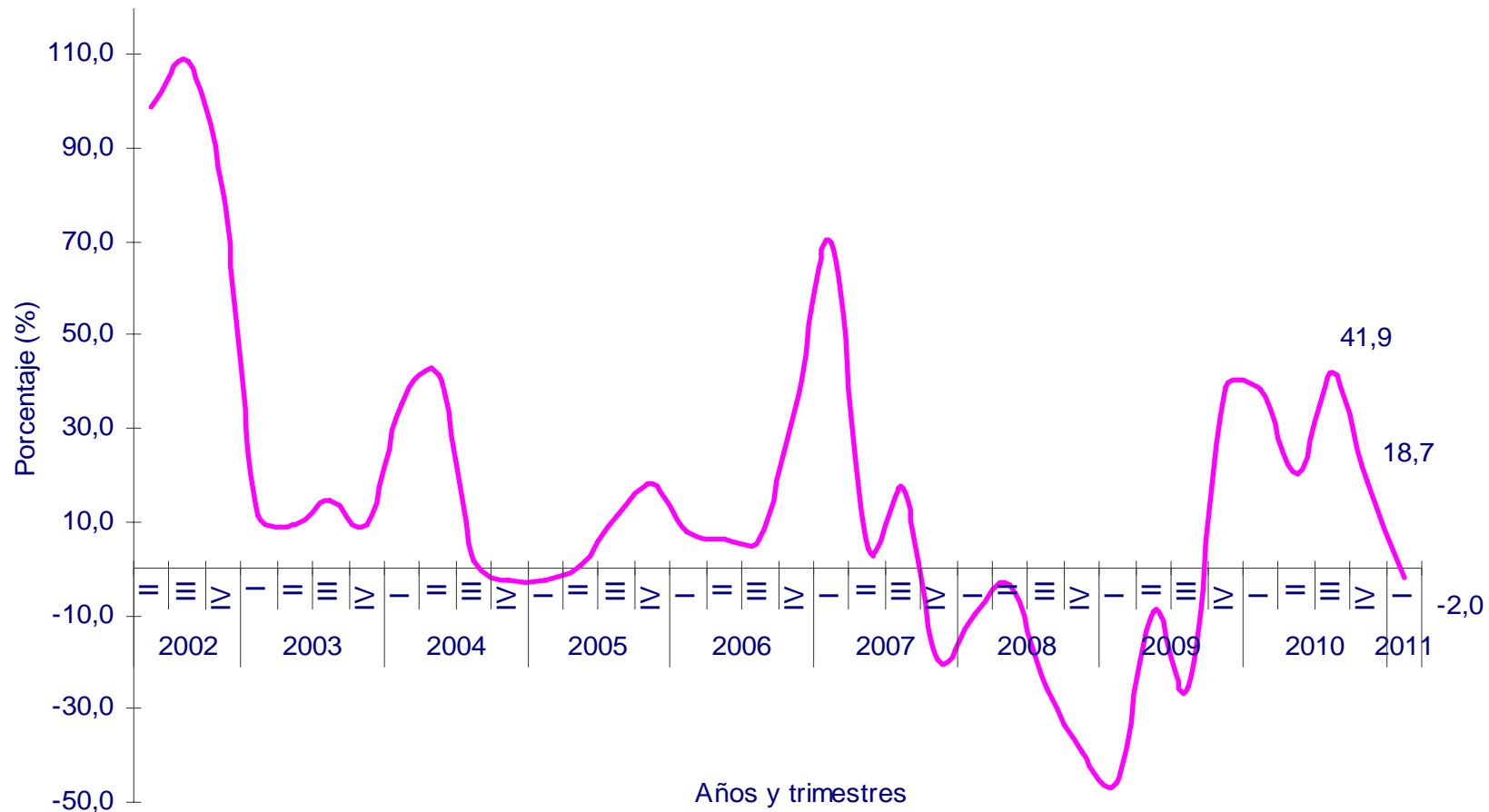

Fuente: DANE Censo de Edificaciones - CEED

VARIACIÓN DOCE MESES DEL ÁREA INICIADA

Variación DOCE MESES del área iniciada para vivienda

Siete áreas

I trimestre 2003 – I trimestre P 2011





VARIACIÓN ANUAL DEL ÁREA CULMINADA

Variación ANUAL del área culminada para vivienda
Siete áreas
I trimestre 2003- I trimestre^P 2011

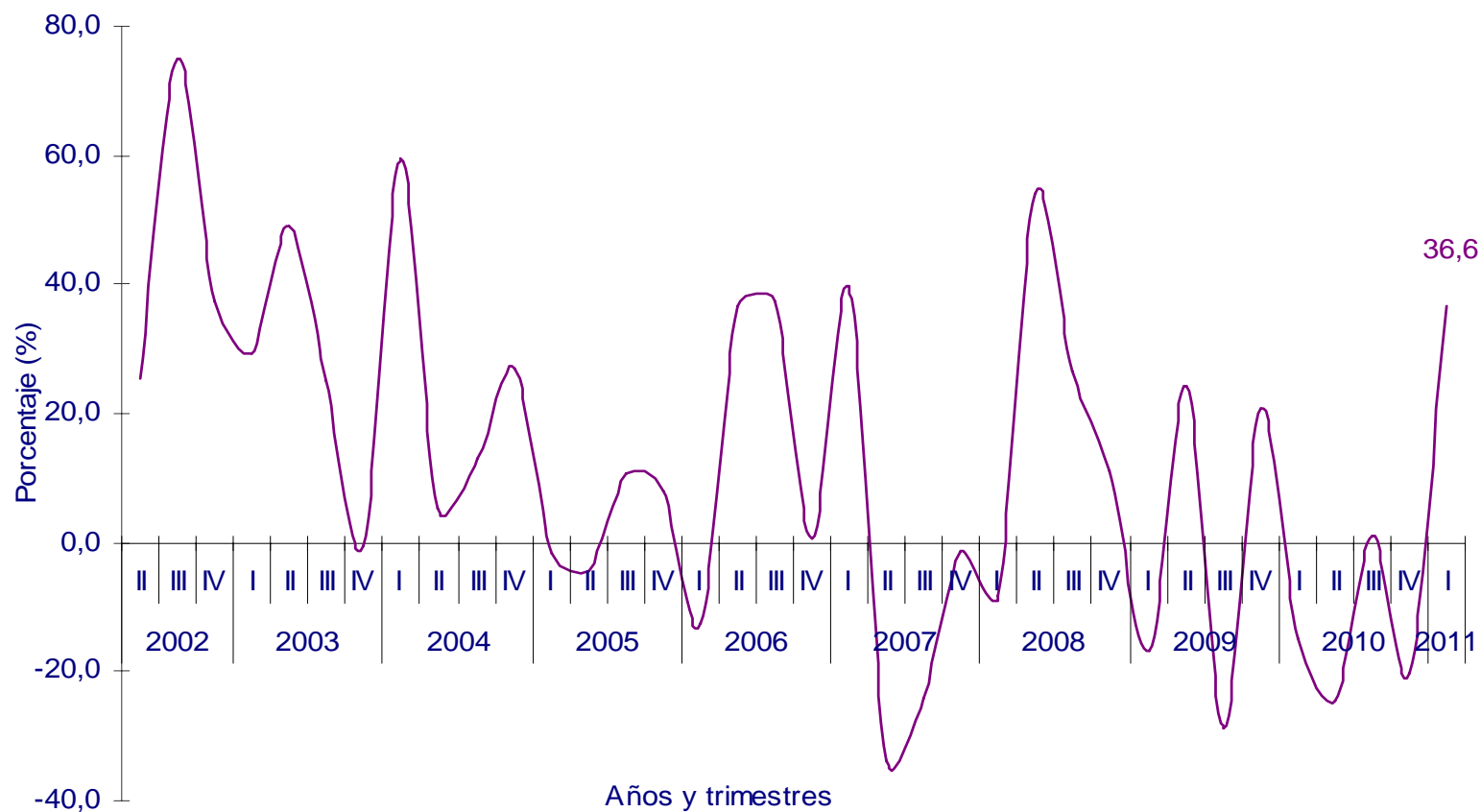

VARIACIÓN DOCE MESES DEL ÁREA CULMINADA

Variación DOCE MESES del área culminada para vivienda
Siete áreas
I trimestre 2003- I trimestre P 2011

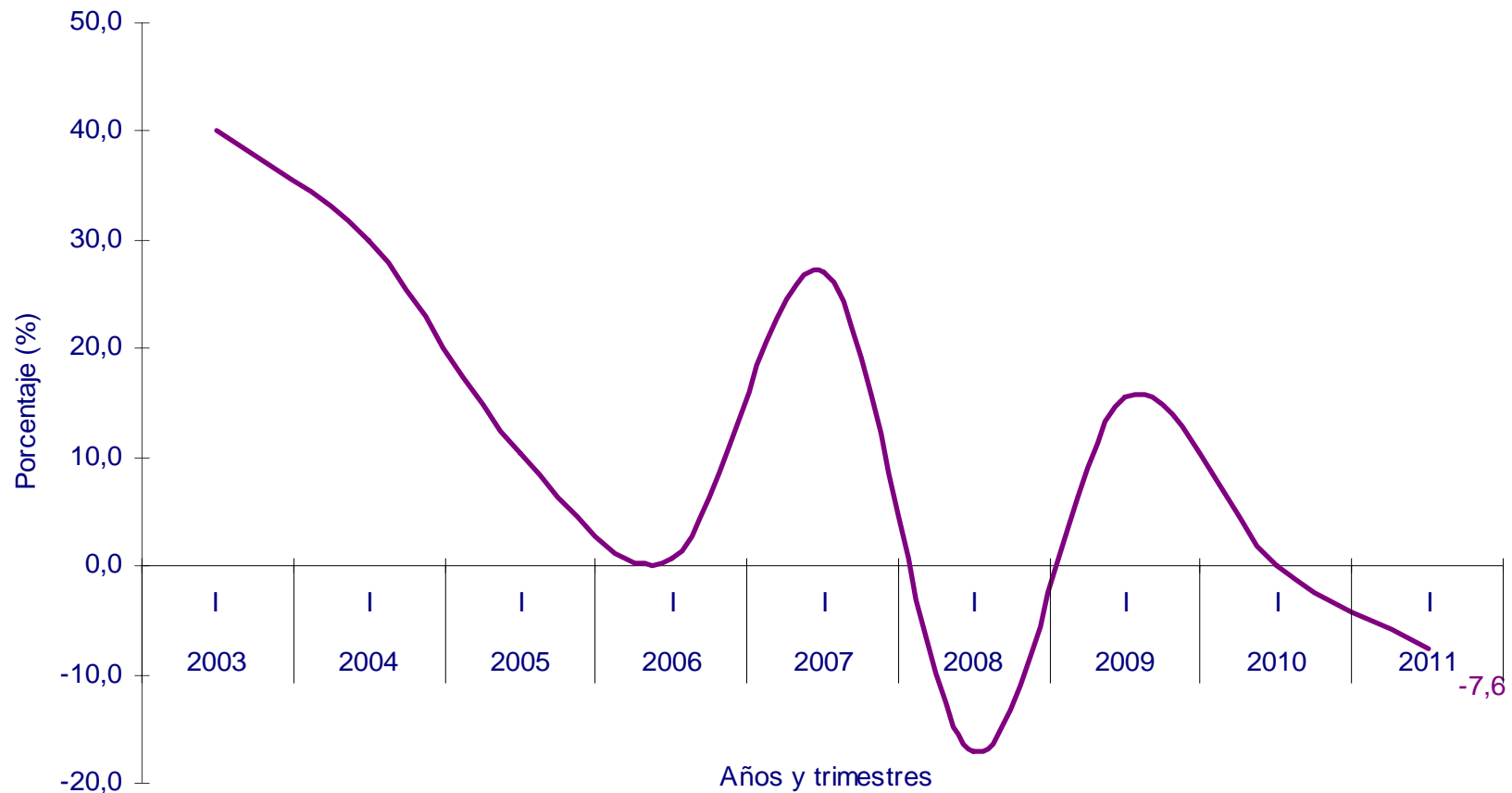



VARIACIÓN ANUAL DEL ÁREA PARALIZADA

Variación ANUAL del área paralizada
Quince áreas
I trimestre 2003- IV trimestre 2010

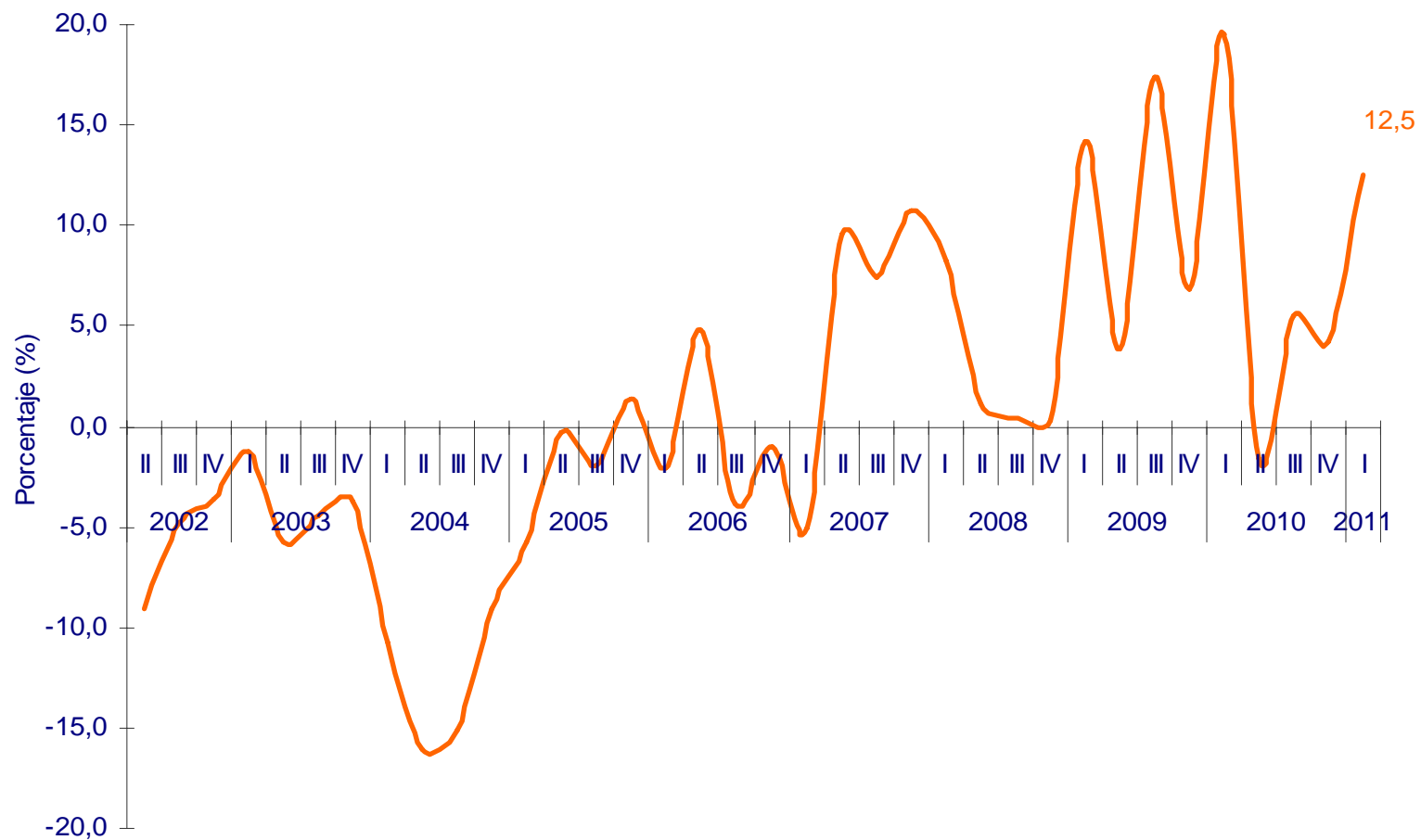

Fuente: DANE Censo de Edificaciones - CEED

Para tomar decisiones



FINANCIACIÓN DE VIVIENDA

III Resultados Generales Número de Vivienda Financiadas

Número de viviendas financiadas, según tipo de vivienda (nueva y usada)

Total Nacional

2002 (I trimestre) - 2011 (I trimestre)

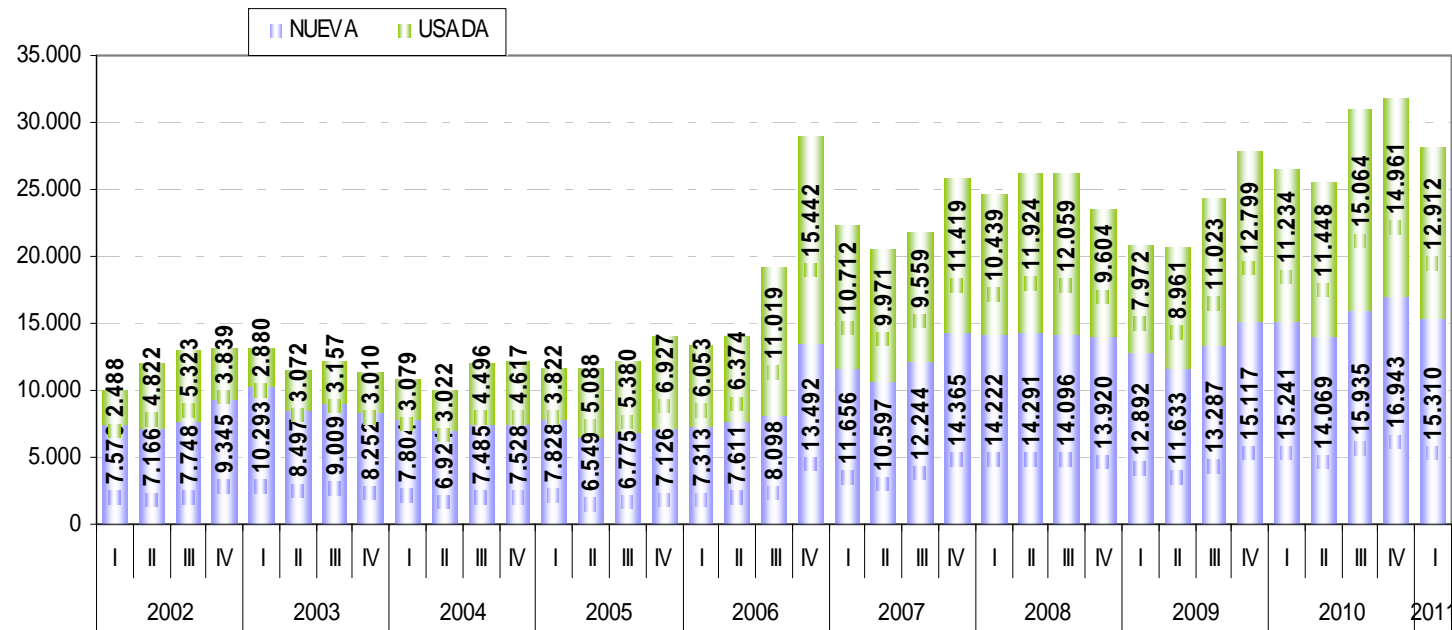

Fuente: Entidades financiadoras de vivienda, cálculos DANE

Resultados Generales Valor de los Desembolsos Para Vivienda

Valor de los créditos desembolsados para vivienda nueva y usada (pesos constantes de 2005)

Total Nacional

2002 (I trimestre) - 2011 (I trimestre)

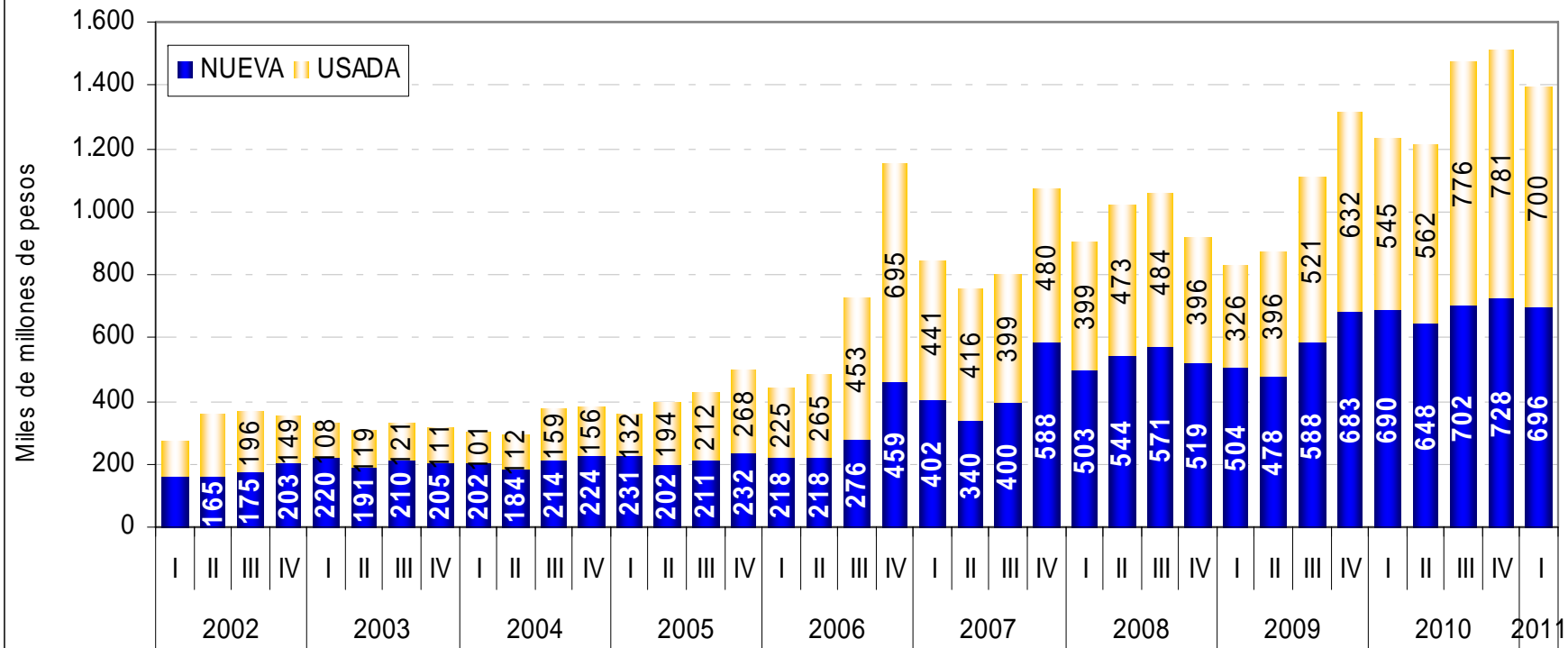

Fuente: Entidades financiadoras de vivienda, cálculos DANE



**Variación anual del valor de los créditos entregados para compra de vivienda
Total nacional
I trimestre (2010- 2011)**

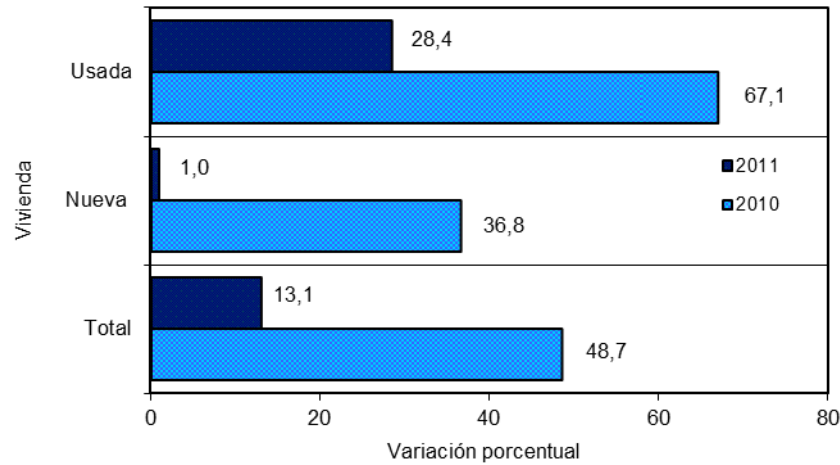

Fuente: Entidades financiadoras de viviendas, cálculos DANE

**Variación doce meses a marzo del valor de los créditos entregados para compra de vivienda
Total nacional
2005- 2011 (I trimestre)**

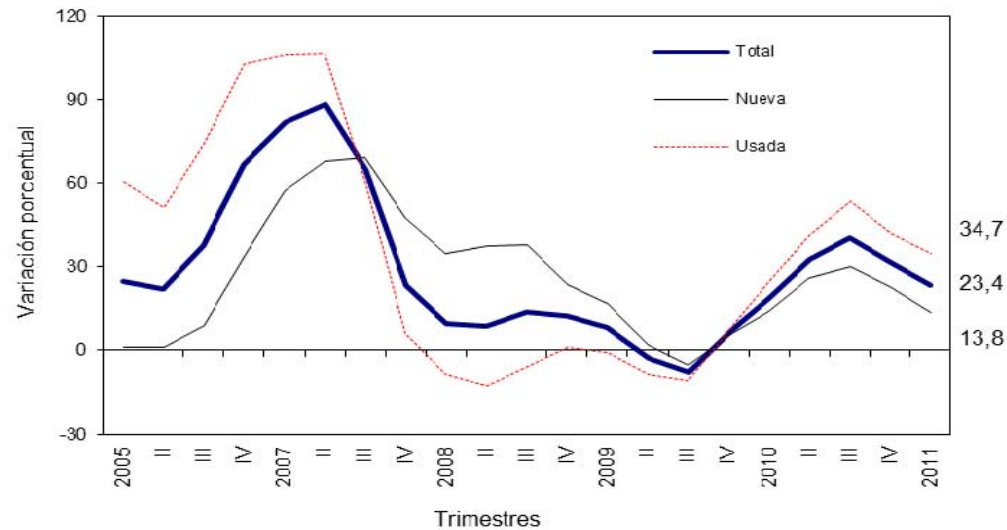

Fuente: Entidades financiadoras de viviendas, cálculos DANE

Resultados Generales Número de Viviendas Financiadas

Número de viviendas financiadas, por tipo de vivienda VIS y No VIS

Total Nacional

2002 (I trimestre) - 2011 (I trimestre)

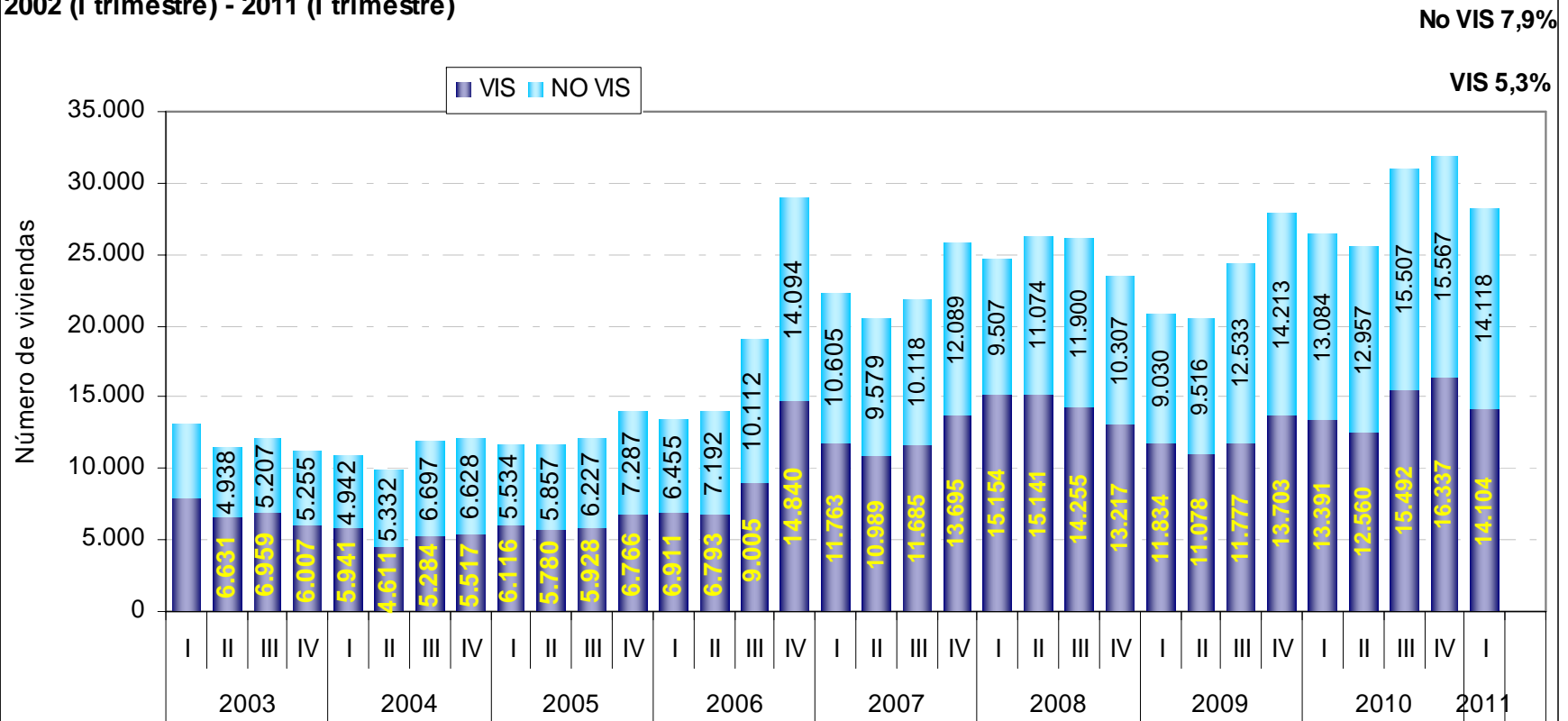

No VIS 7,9%

VIS 5,3%

Fuente: Entidades financieras de vivienda, cálculos DANE

Resultados Generales Valor de los Desembolsos, por Tipo de Vivienda

Valor de los créditos desembolsados para vivienda, por tipo (pesos constantes de 2005)

Total Nacional

2002 (I trimestre) - 2011 (I trimestre)

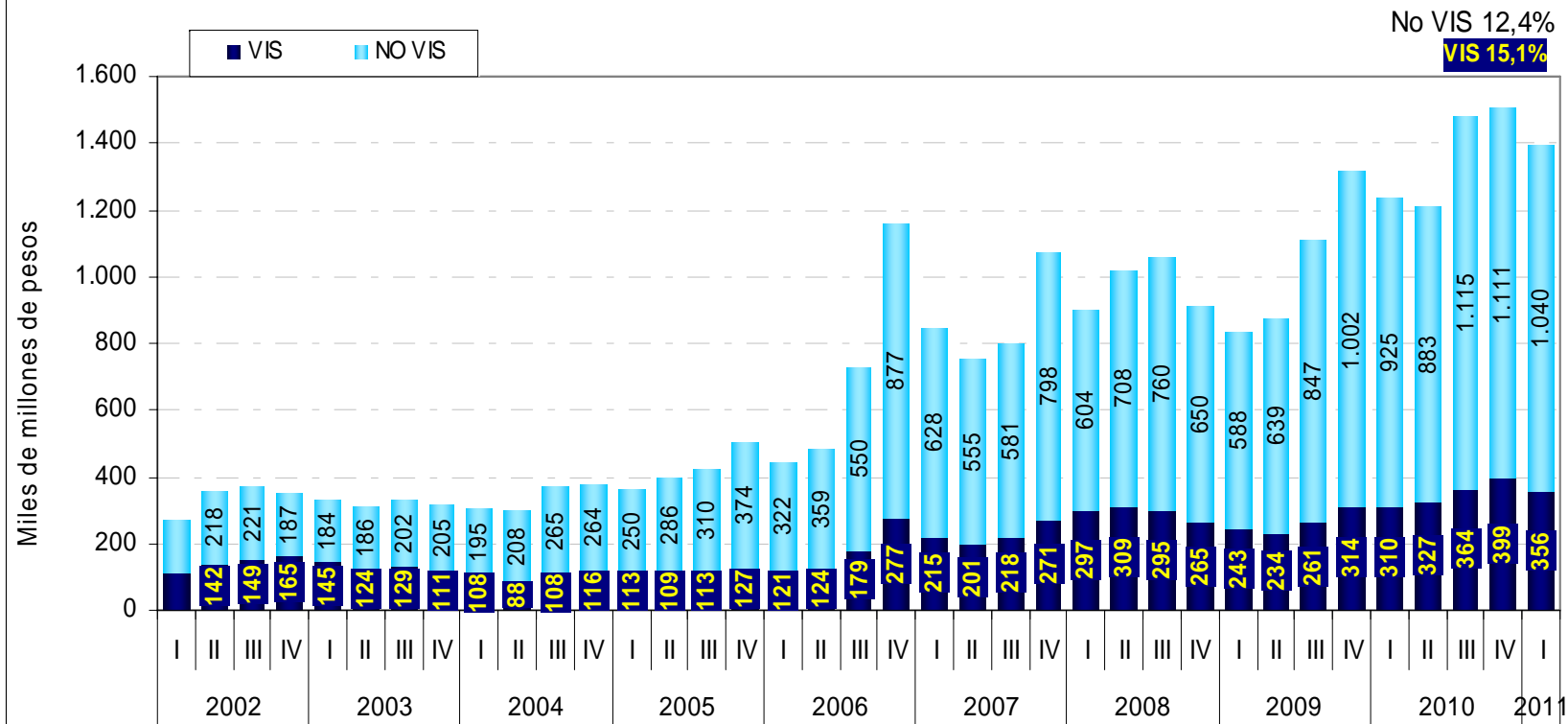

No VIS 12,4%

VIS 15,1%

Fuente: Entidades financiadoras de vivienda, cálculos DANE



Variación anual del número de viviendas financiadas, por tipo de vivienda
2003 (I trimestre) - 2011 (I trimestre)

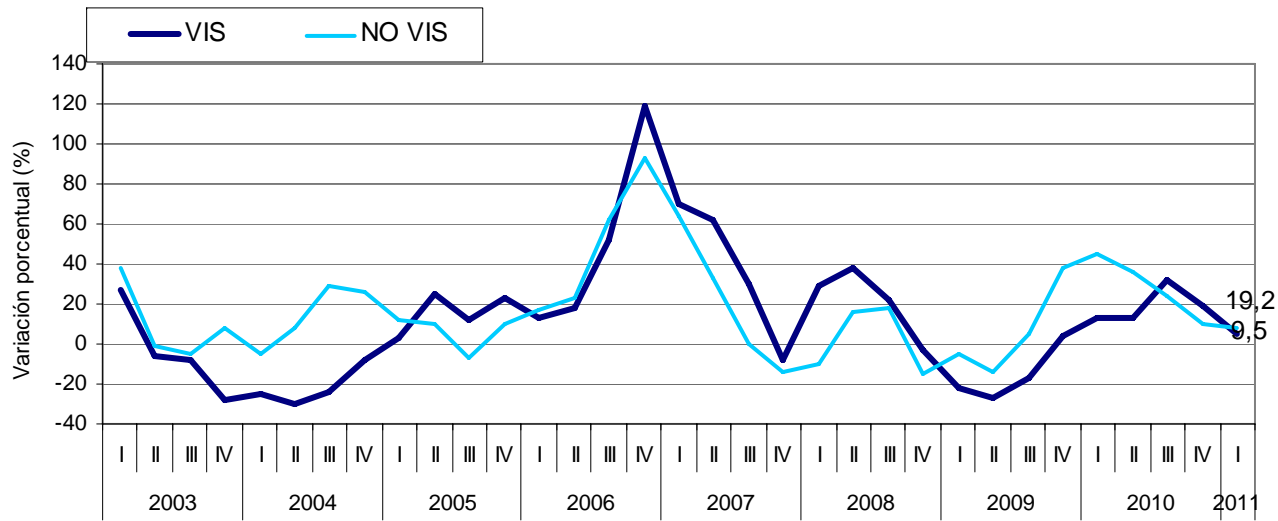

Fuente: Entidades financiadoras de vivienda, cálculos DANE

Variación anual del valor de los créditos desembolsados para vivienda, por tipo de vivienda
2003 (I trimestre) - 2011 (I trimestre)

Precios IV trimestre 2005

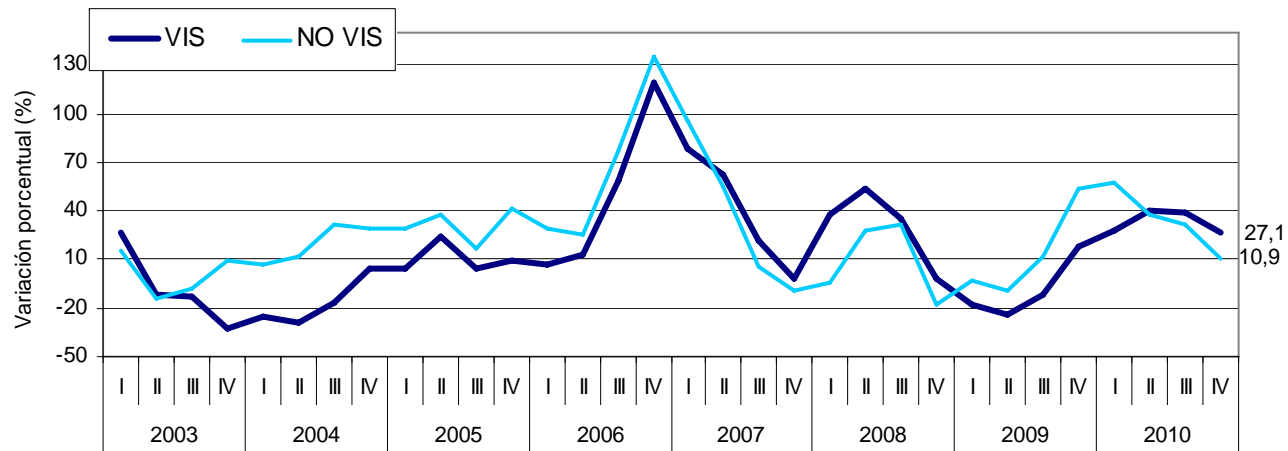

Fuente: Entidades financieras de vivienda, cálculos DANE

Resultados Generales Vivienda de Interés Social

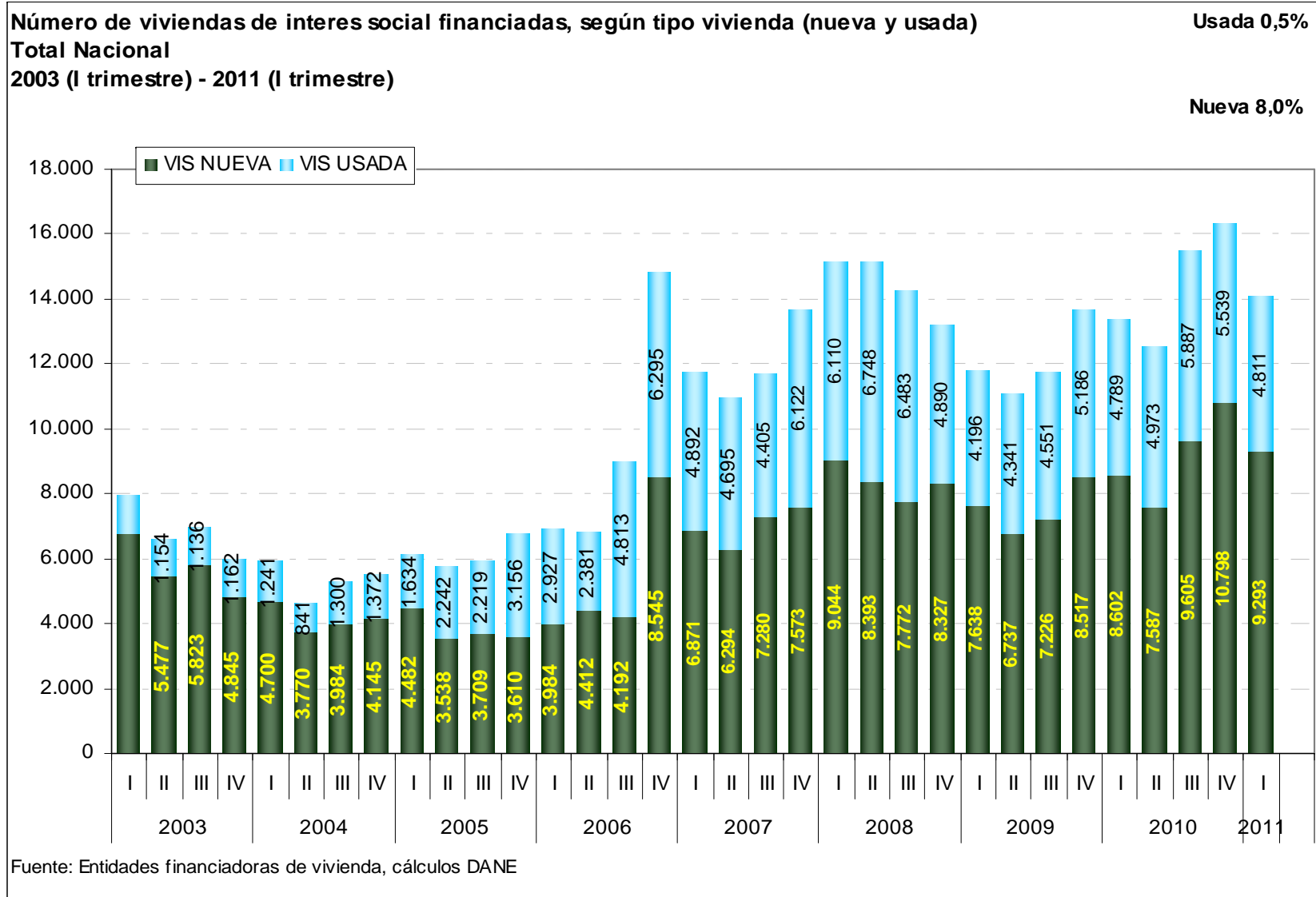

Resultados Generales Valor de los Desembolsos Vivienda de Interés Social

Valor de los créditos desembolsados para VIS, (pesos constantes de 2005)

Total Nacional

2002 (I trimestre) - 2011 (I trimestre)

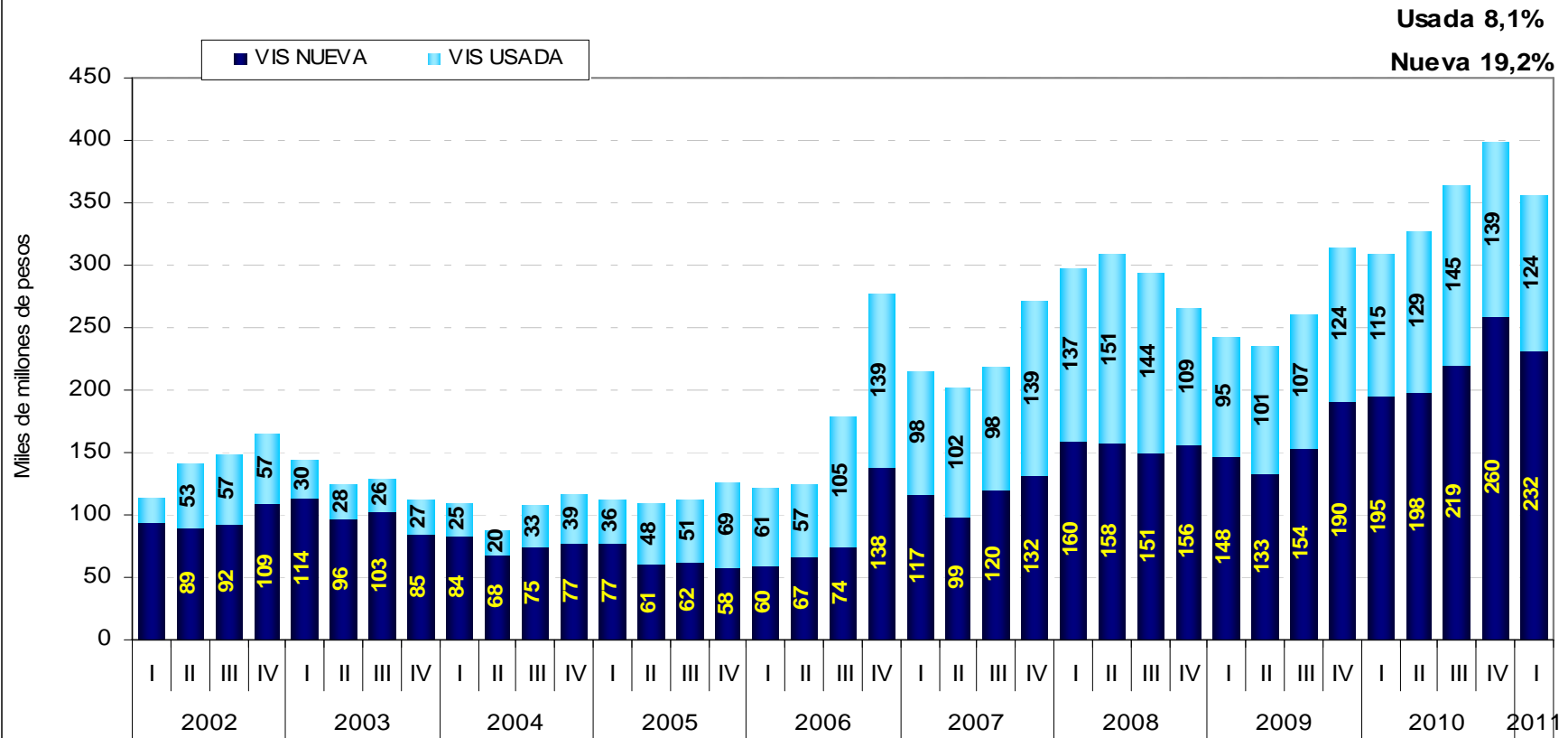

Fuente: Entidades financiadoras de vivienda, cálculos DANE



Variación anual del número de viviendas VIS financiadas, 2003 (I trimestre) - 2011 (I trimestre)

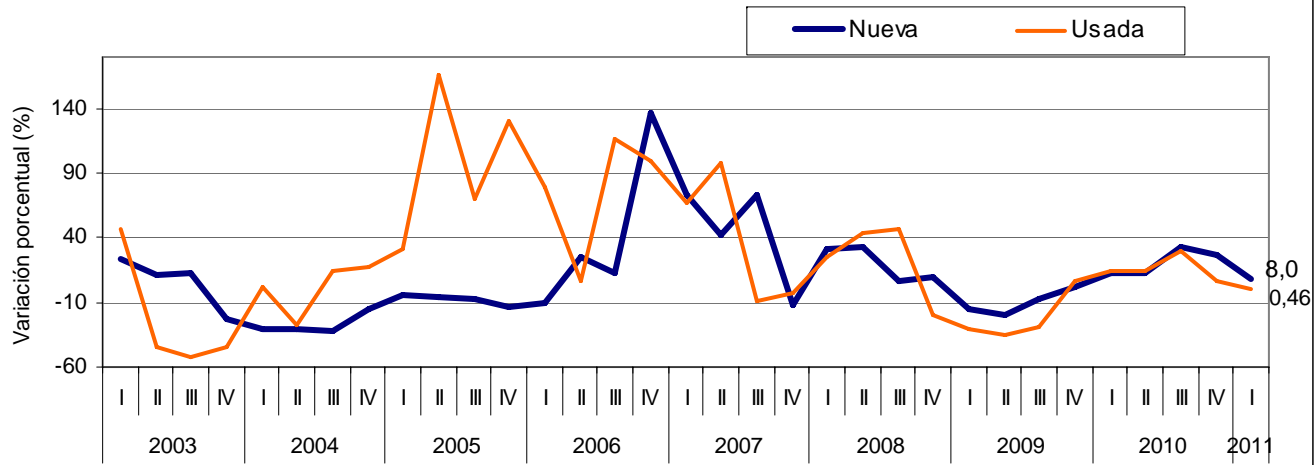

Fuente: Entidades financiadoras de vivienda, cálculos DANE

Variación anual del valor de los créditos desembolsados para VIS 2003 (I trimestre) - 2011 (I trimestre)

Precios IV trimestre de 2005

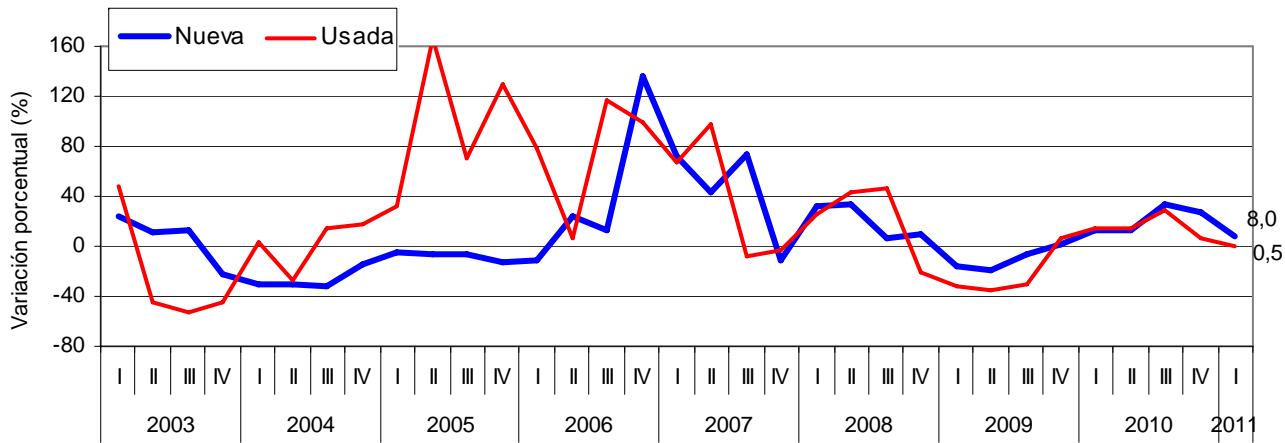

Fuente: Entidades financiadoras de vivienda, cálculos DANE



Resultados Generales Vivienda, por Departamento y Bogotá D.C.

Número de Viviendas Financiadas, por departamento y Bogotá D.C.
Acumulado primer trimestres (I 2011)

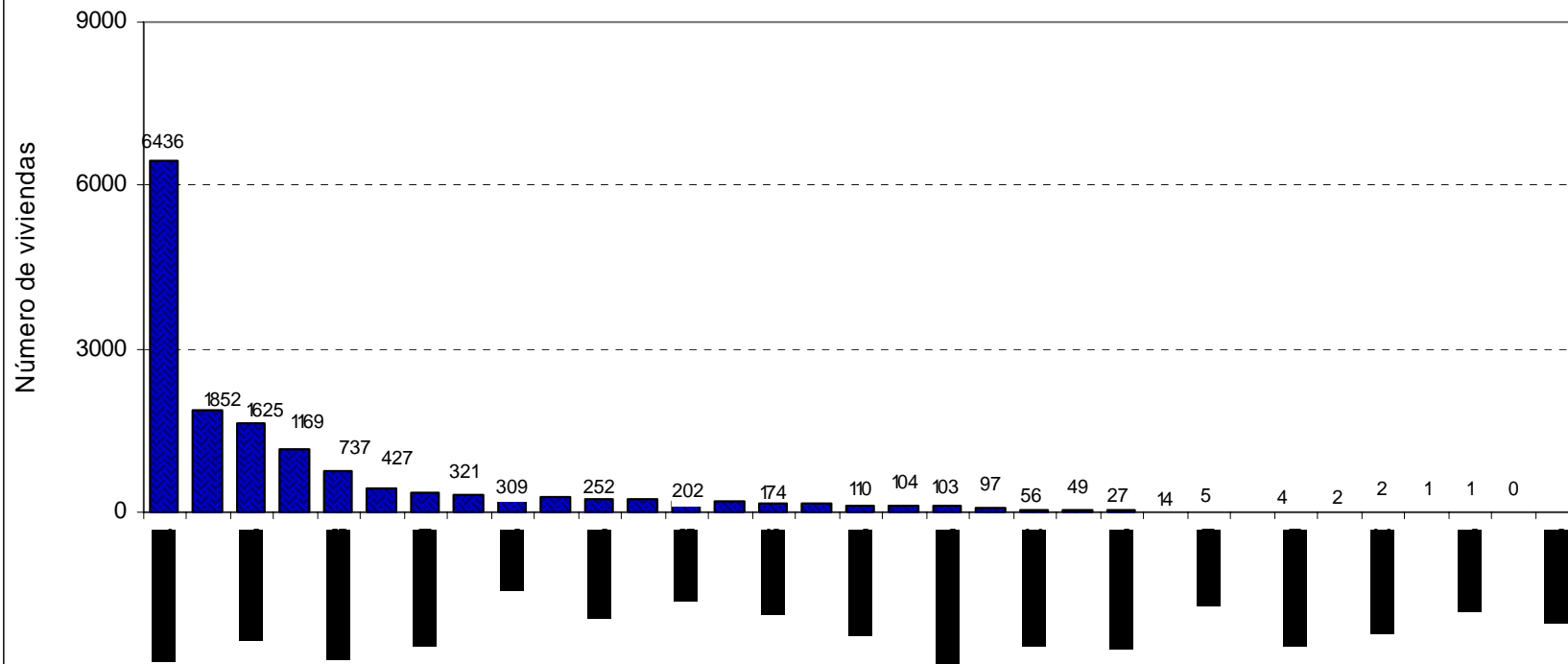

Fuente: Entidades Financiadoras de Vivienda, Cálculos DANE

Resultados Generales Vivienda, por Departamento y Bogotá D.C.

Valor de los desembolsos para la adquisición de vivienda, por departamento y Bogotá D.C.
Acumulado primer trimestres (I - 2011)

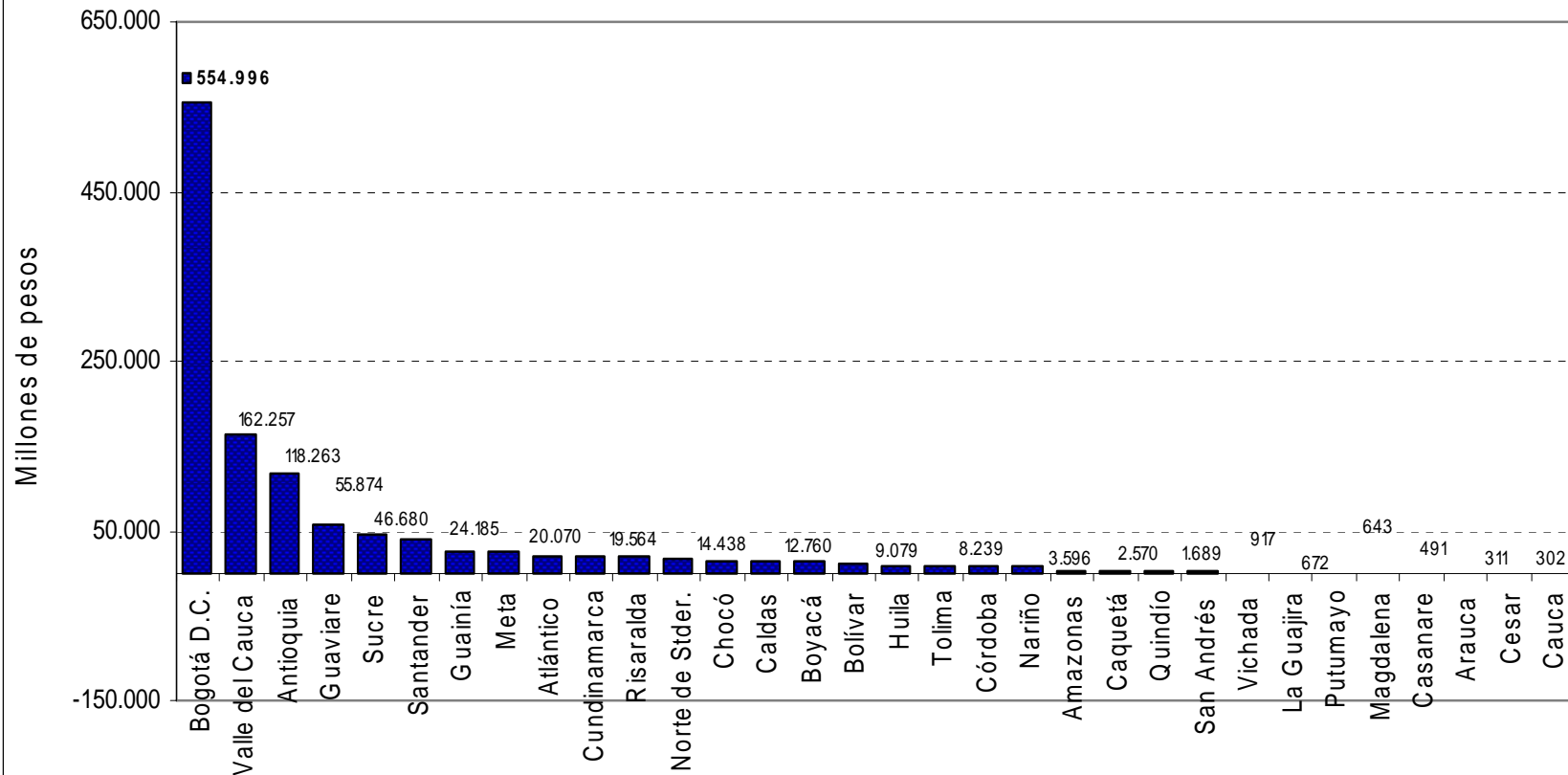

Fuente: Entidades financiadoras de vivienda, cálculos DANE

Para tomar decisiones



CARTERA HIPOTECARIA DE VIVIENDA

I Resultados Generales Saldo de Capital Total

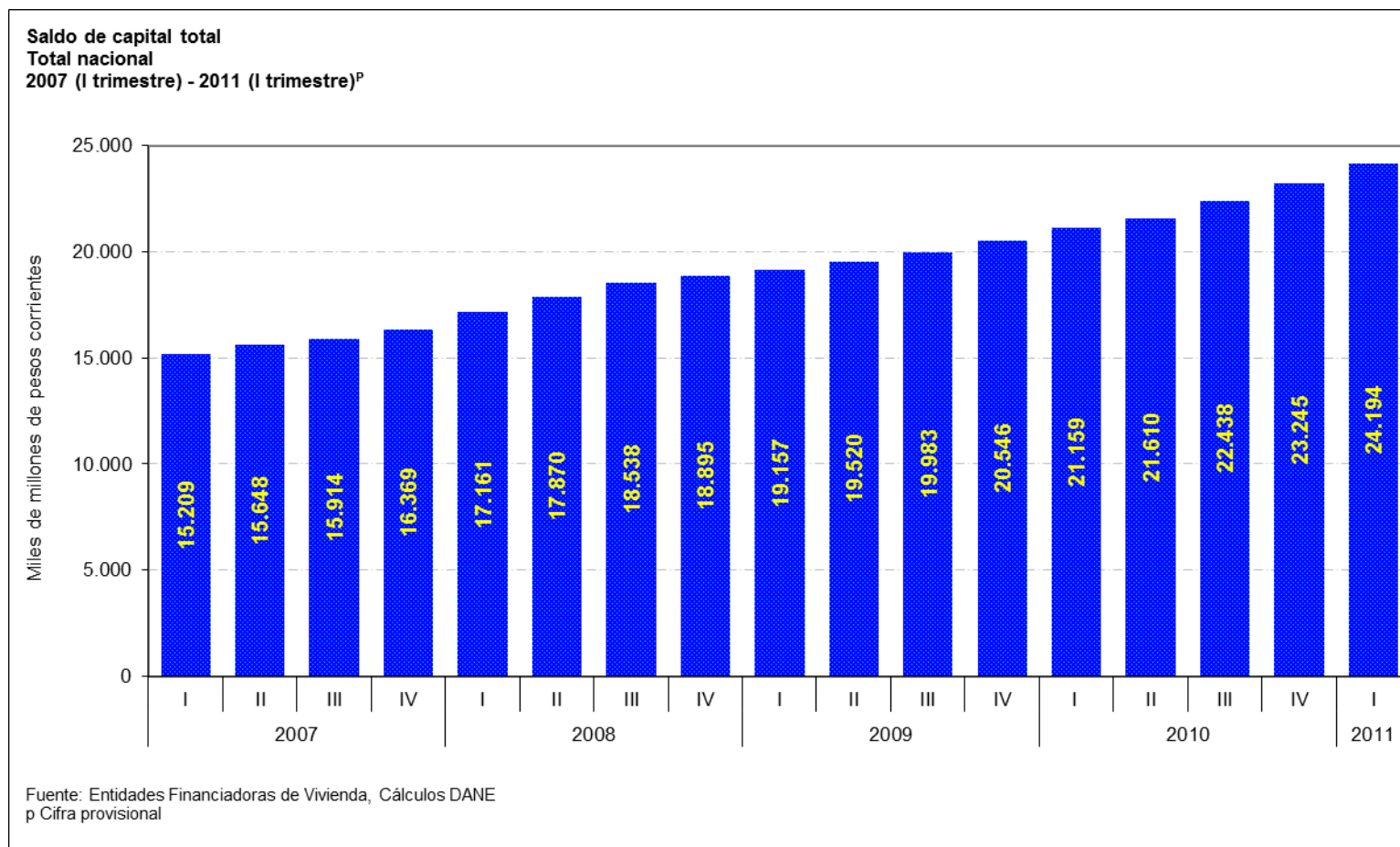

I Resultados Generales Saldo de Capital Total

Variación trimestral y anual del saldo de capital total Total nacional 2007 (I trimestre) - 2011 (I trimestre) ^P

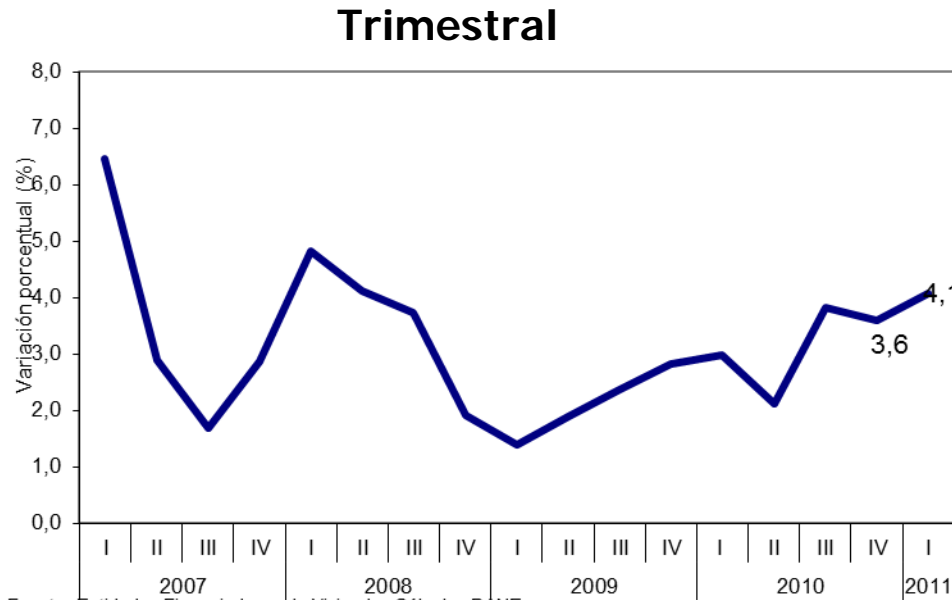

Fuente: Entidades Financiadoras de Vivienda, Cálculos DANE
^P Cifra provisional

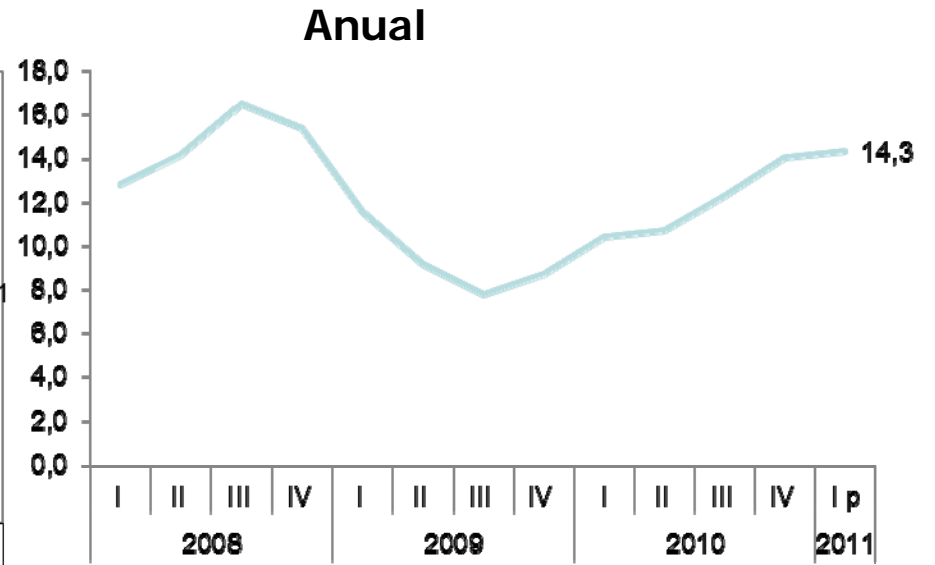

Fuente: Entidades Financiadoras de Vivienda y Otros, Cálculos DANE
^P Cifra provisional

I Resultados Generales Saldo de Capital Total

Saldo de capital total, por tipo de vivienda
Total nacional
2007 (I trimestre) - 2011 (I trimestre)^P

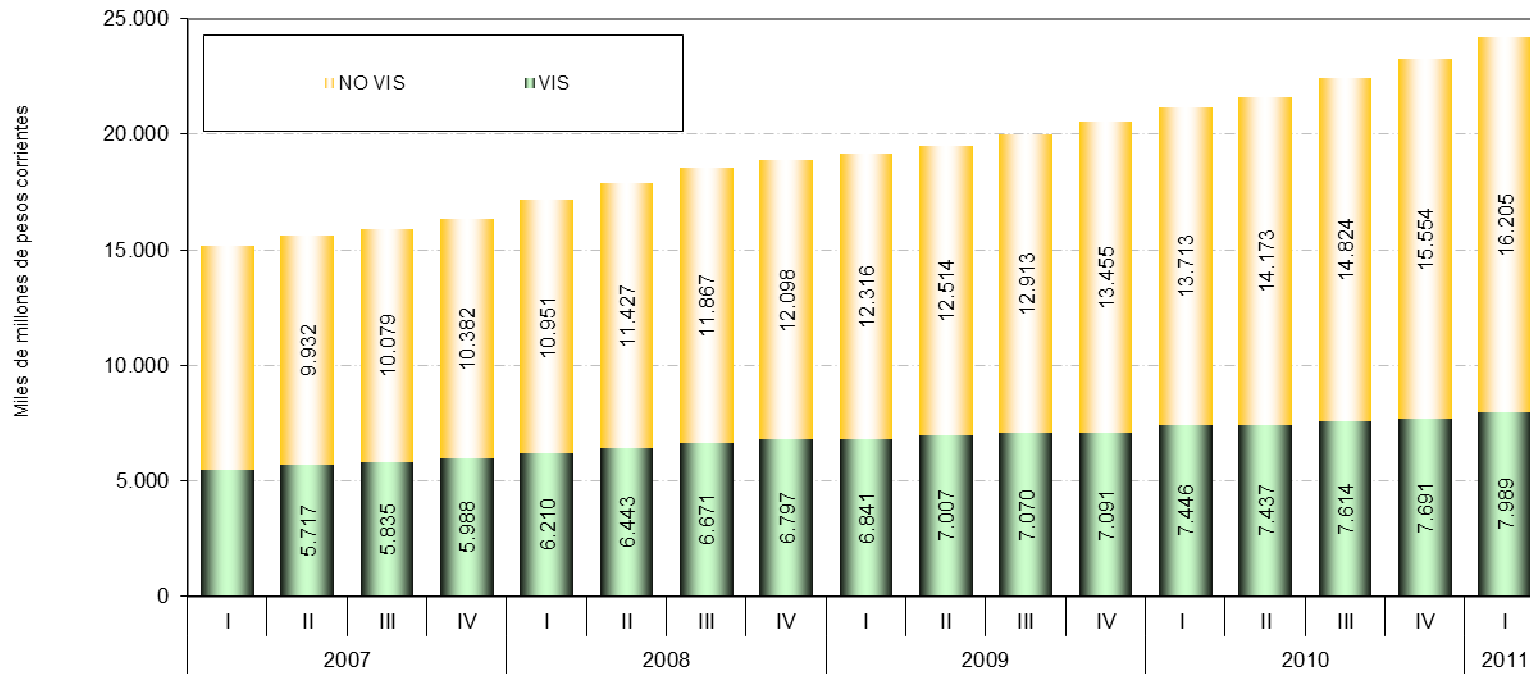

Fuente: Entidades Financiadoras de Vivienda, Cálculos DANE
^P Cifra provisional

I. Resultados Generales Capital de Una o más Cuotas Vencidas

Capital de una o más cuotas vencidas
Total nacional
2007 (I trimestre) - 2011 (I trimestre)^P

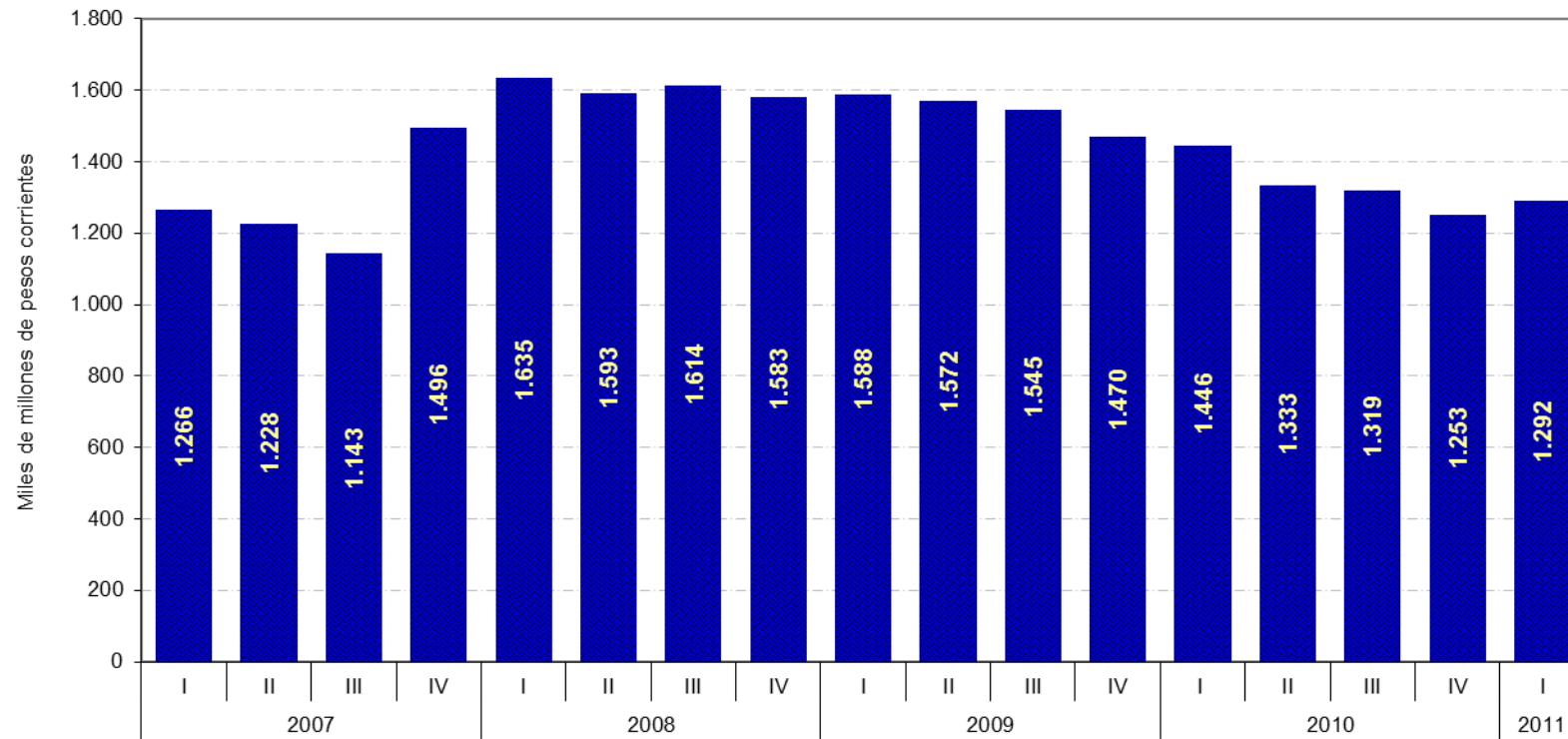

Fuente: Entidades Financiadoras de Vivienda, Cálculos DANE
^P Cifra provisional



I. Resultados Generales Capital de Una o más Cuotas Vencidas

Variación trimestral y anual del capital de una o más cuotas vencidas
 Total nacional
 2007 (I trimestre) – 2011 (I trimestre) ^P

Trimestral

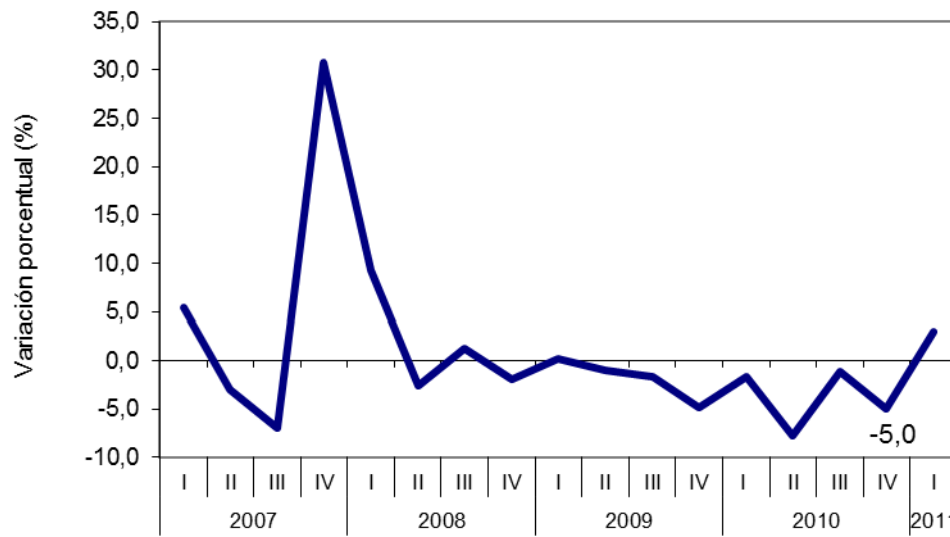

Fuente: Entidades Financiadoras de Vivienda, Cálculos DANE
^P Cifra provisional

Anual

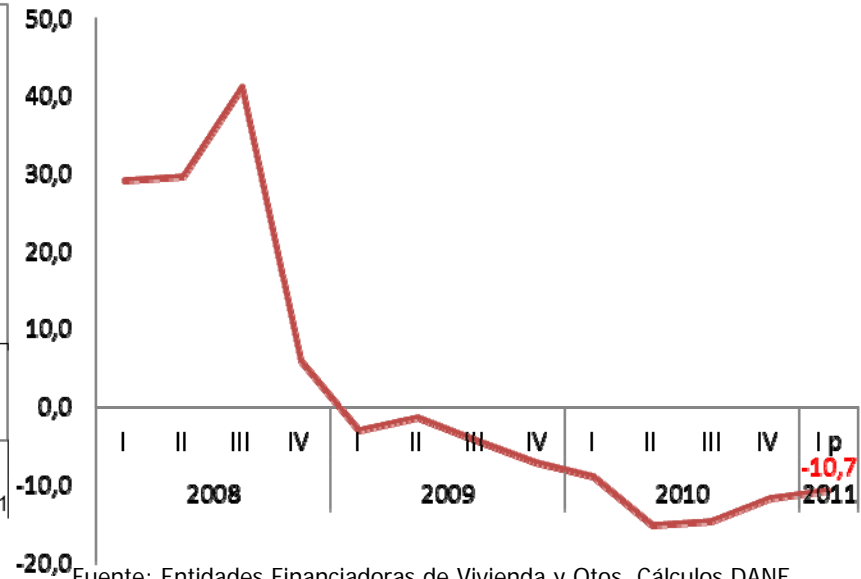

Fuente: Entidades Financiadoras de Vivienda y Otros, Cálculos DANE
^P Cifra provisional



I. Resultados Generales Capital de Una o más Cuotas Vencidas

Capital de una o más cuotas vencidas, según tipo de vivienda

Total nacional

2008 (I trimestre) - 2011 (I trimestre)^P

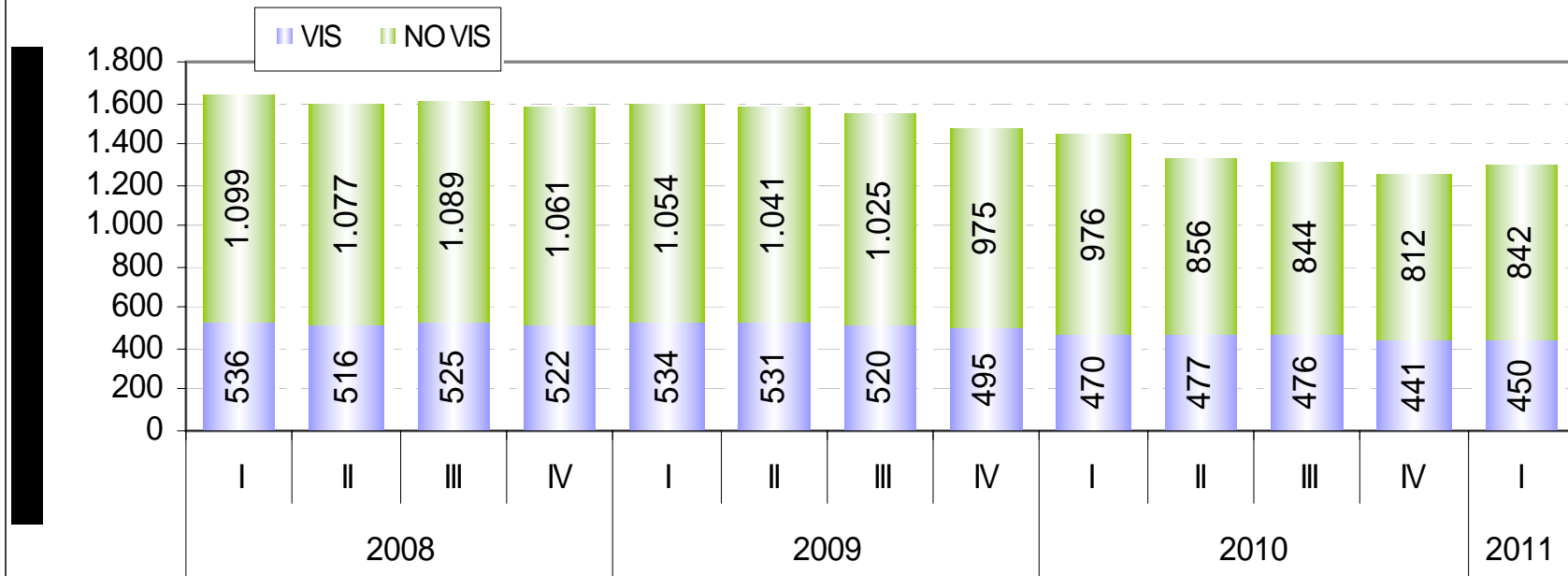

Fuente: Entidades Financiadoras de Vivienda, Cálculos DANE
^p Cifra provisional

I. Resultados Generales Número de Créditos

Número de créditos

Total nacional

2003 (I trimestre) - 2011 (I trimestre)^p

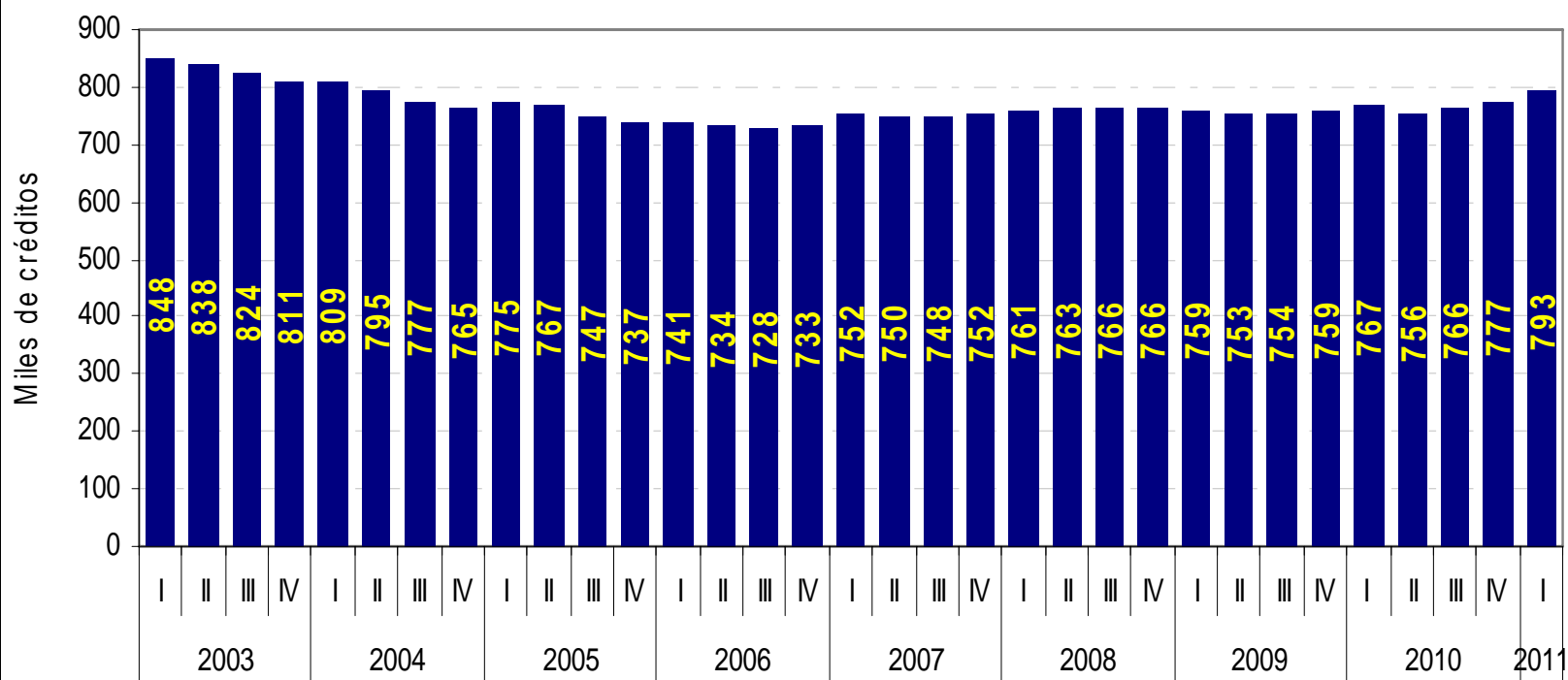

Fuente: Entidades Financiadoras de Vivienda, Cálculos DANE

^p Cifra provisional

I. Resultados Generales Número de Créditos

Variación trimestral y anual del número de créditos Total Nacional 2007 (I trimestre) - 2011 (I trimestre) ^P

Trimestral

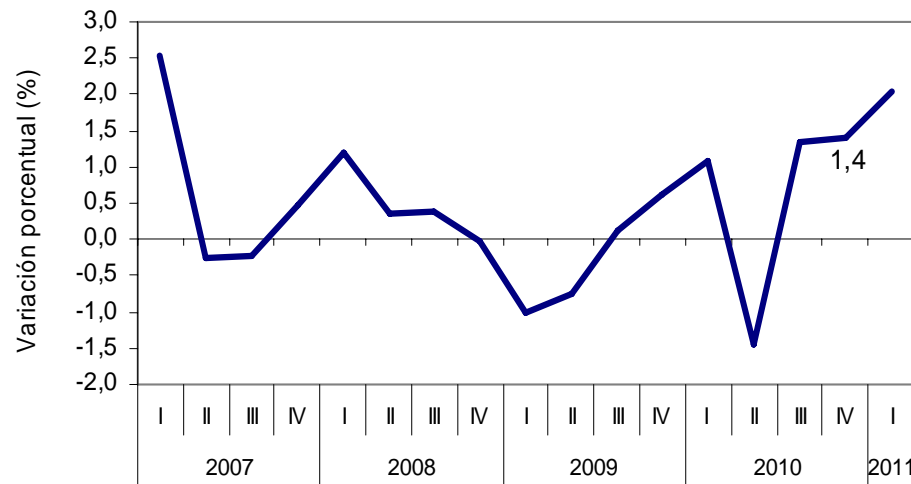

Fuente: Entidades Financiadoras de Vivienda, Cálculos DANE
^P Cifra provisional

Anual

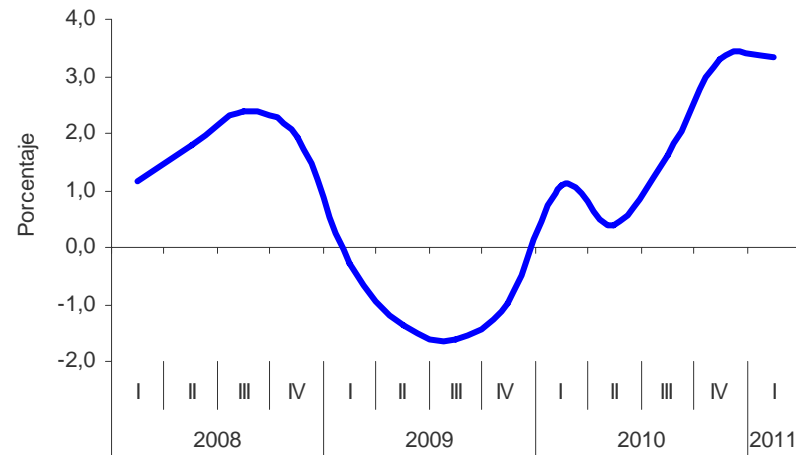

Fuente: Entidades Financiadoras de Vivienda y Otros, Cálculos DANE
^P Cifra provisional

I. Resultados generales, por departamento

Distribución del Saldo de Capital, por Departamentos
I trimestre 2011

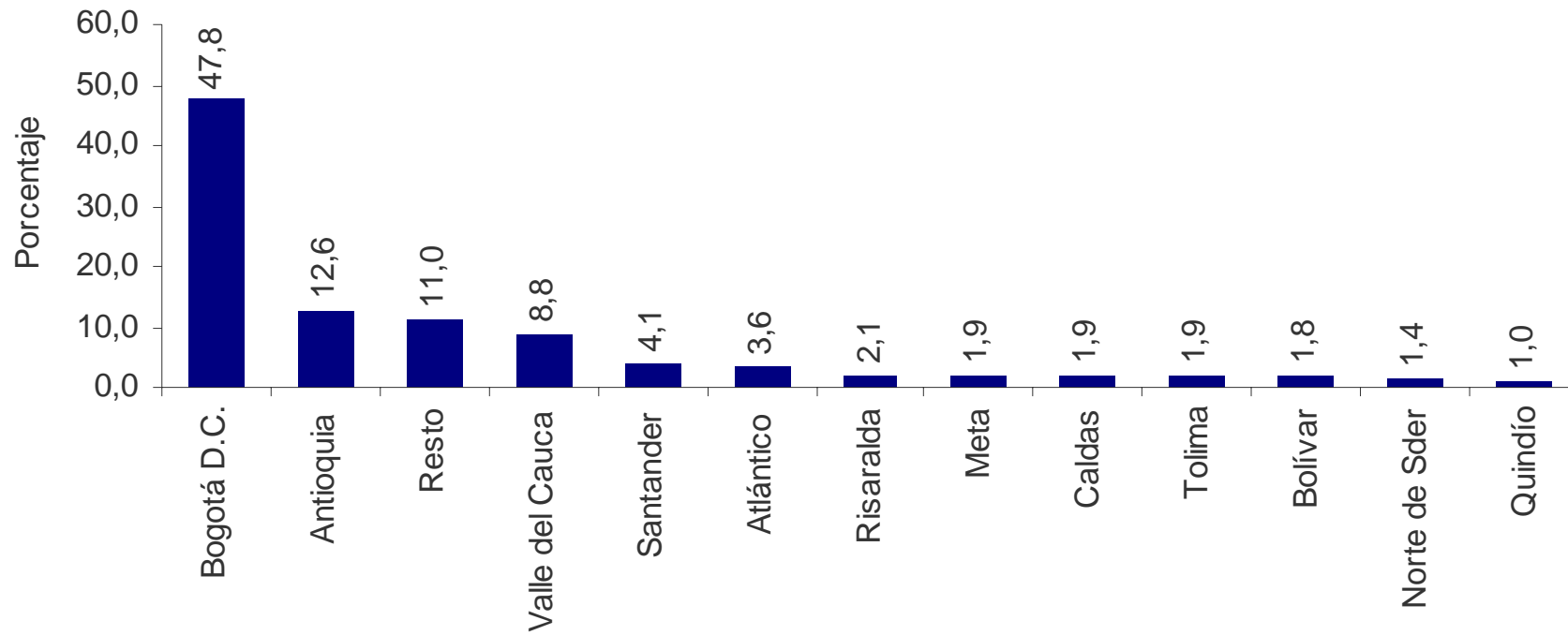

Fuente: DANE - Cartera Hipotecaria de Vivienda

I. Resultados generales, por departamento

Distribución del Capital de Una o más Cuotas Vencidas
IV trimestre P 2010

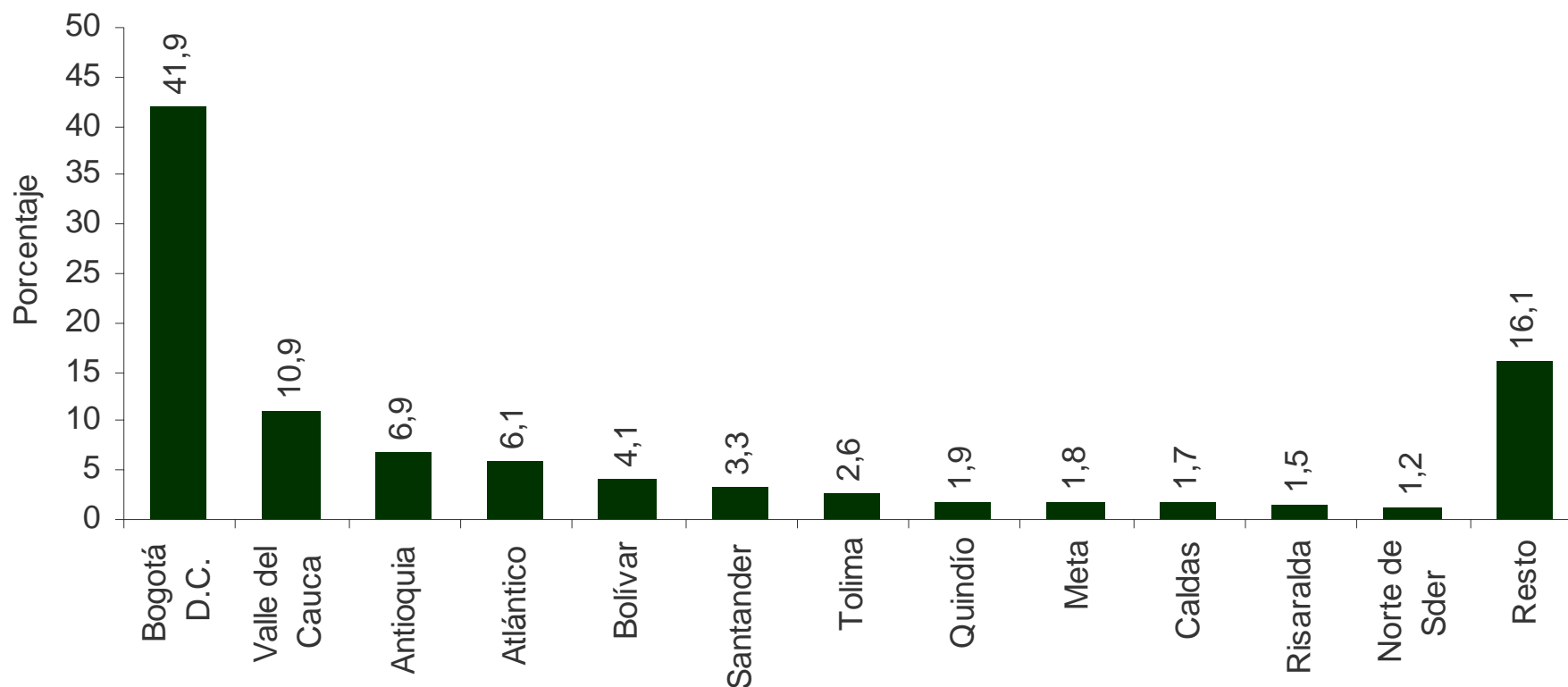

Fuente: Entidades Financiadoras de Vivienda y Otros, Cálculos DANE
p Cifra Provisional

I. Resultados generales, por departamento

Distribución del Número de Créditos
I trimestre 2011

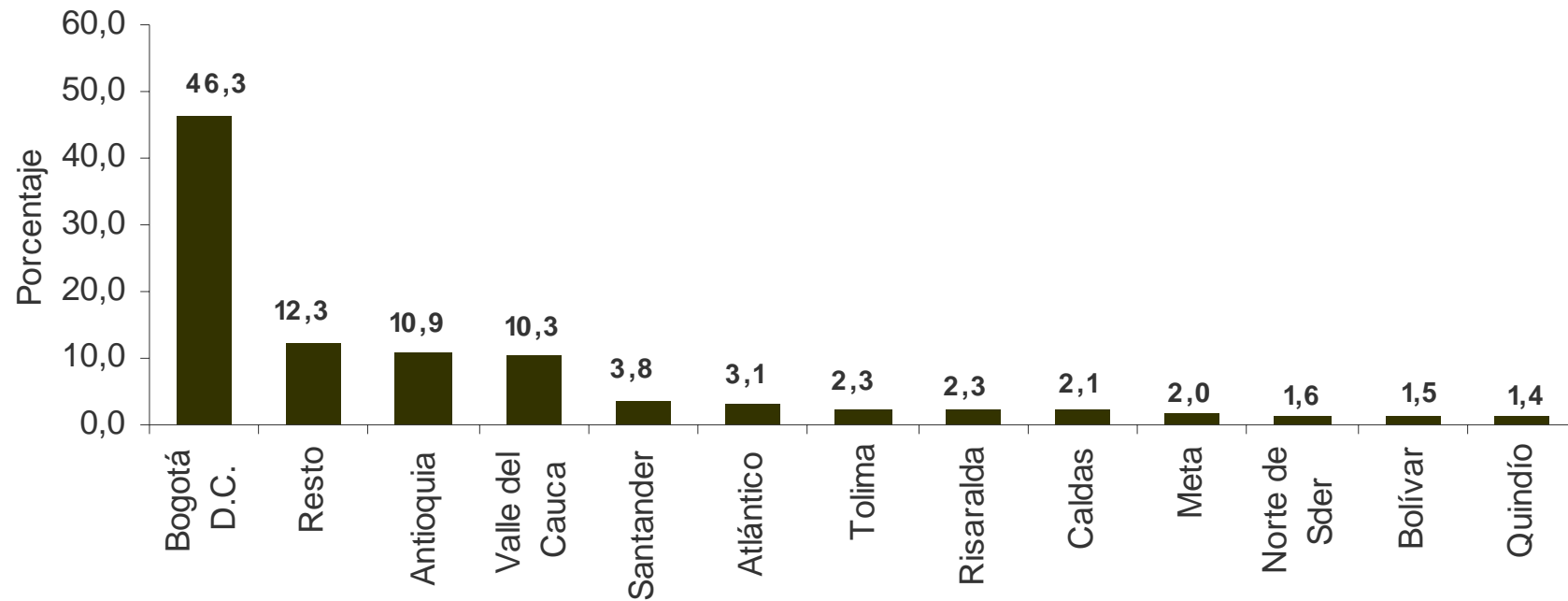

Fuente: DANE - Cartera Hipotecaria de Vivienda

Para tomar decisiones



GRACIAS