

Índice de Precios al Consumidor

Enero 2024



Variaciones promedio del IPC total mensual y del IPC mensual de Alimentos y bebidas no alcohólicas*

2014 -2023

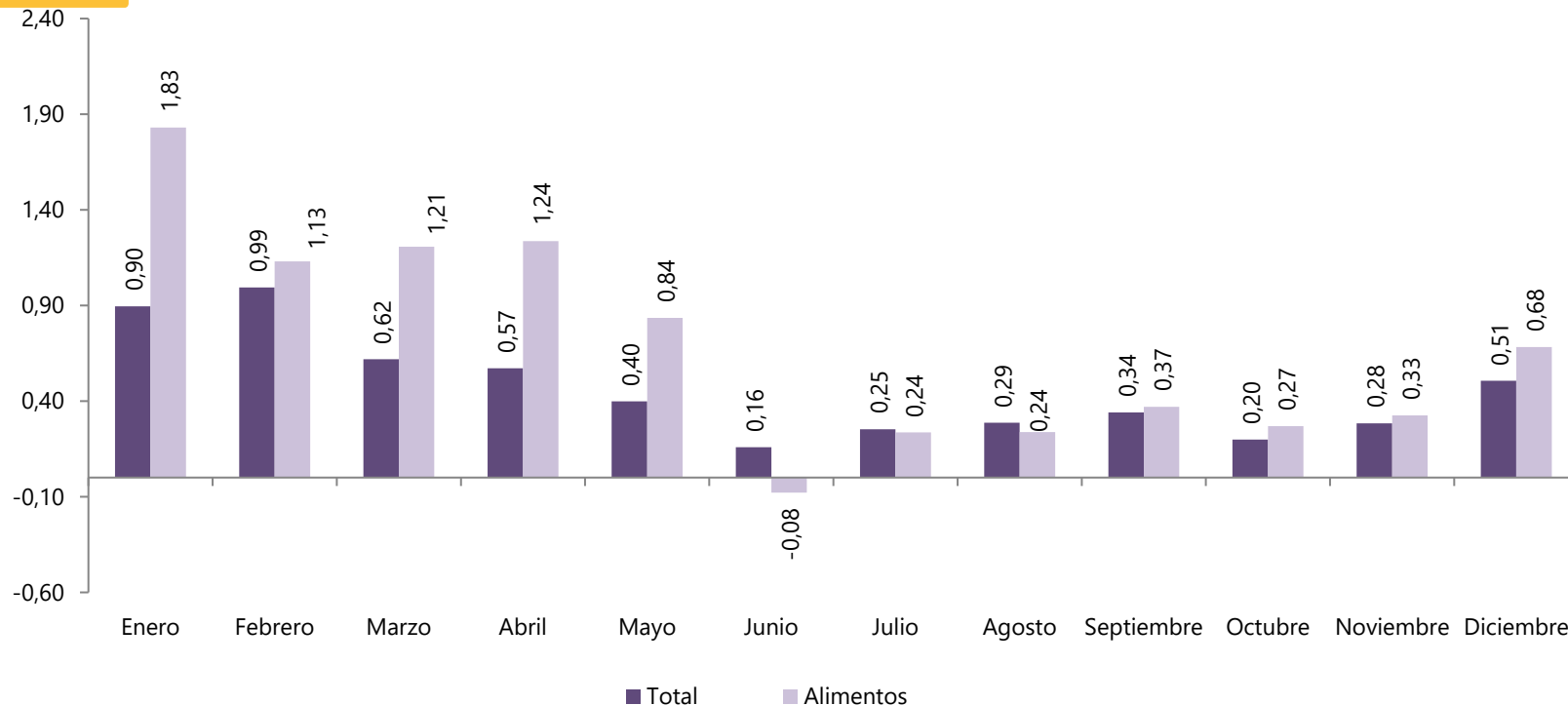

Fuente: DANE – IPC

Nota: La diferencia en la suma de las variables, obedece al sistema de aproximación y redondeo.

*Datos anteriores a 2019 no publicados en WEB: Corresponden al ejercicio temático para recomponer la serie en la mejor aproximación a estructura COICOP (reubicando hasta gastos básicos únicamente)

Variación Total IPC

Enero 2024

IPC	Enero			
	Variación Mensual		Variación Anual	
	2023	2024	2023	2024
IPC total	1,78	0,92	13,25	8,35

Variación y contribución mensual del IPC por divisiones de gasto

Enero 2024

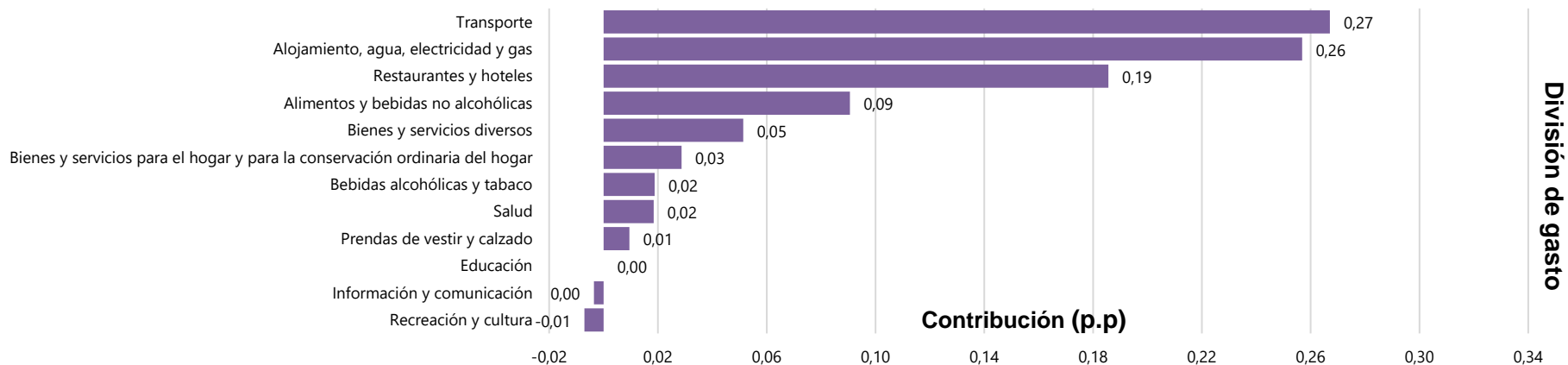
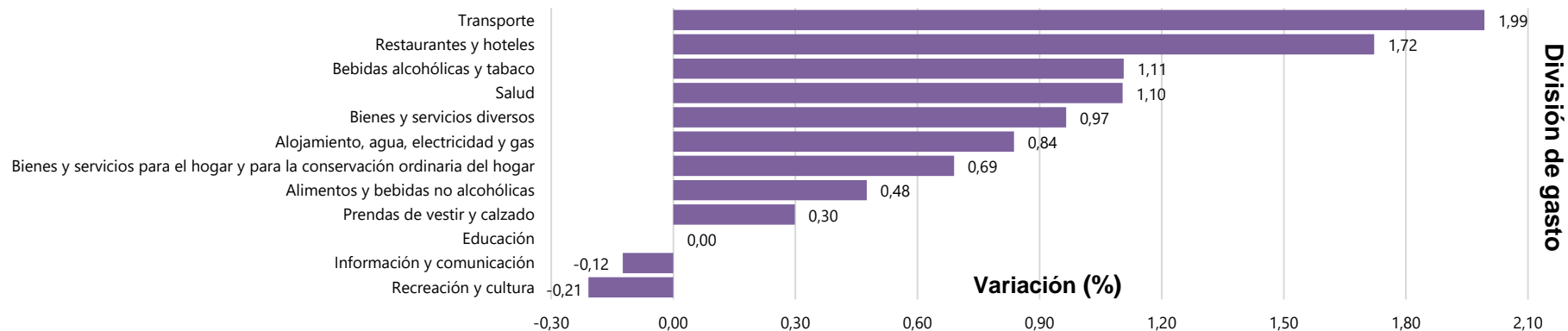

Nota: La diferencia en la suma de las variables, obedece al sistema de aproximación y redondeo.

Fuente: DANE - IPC

Variación anual del IPC por divisiones de gasto

Enero 2024

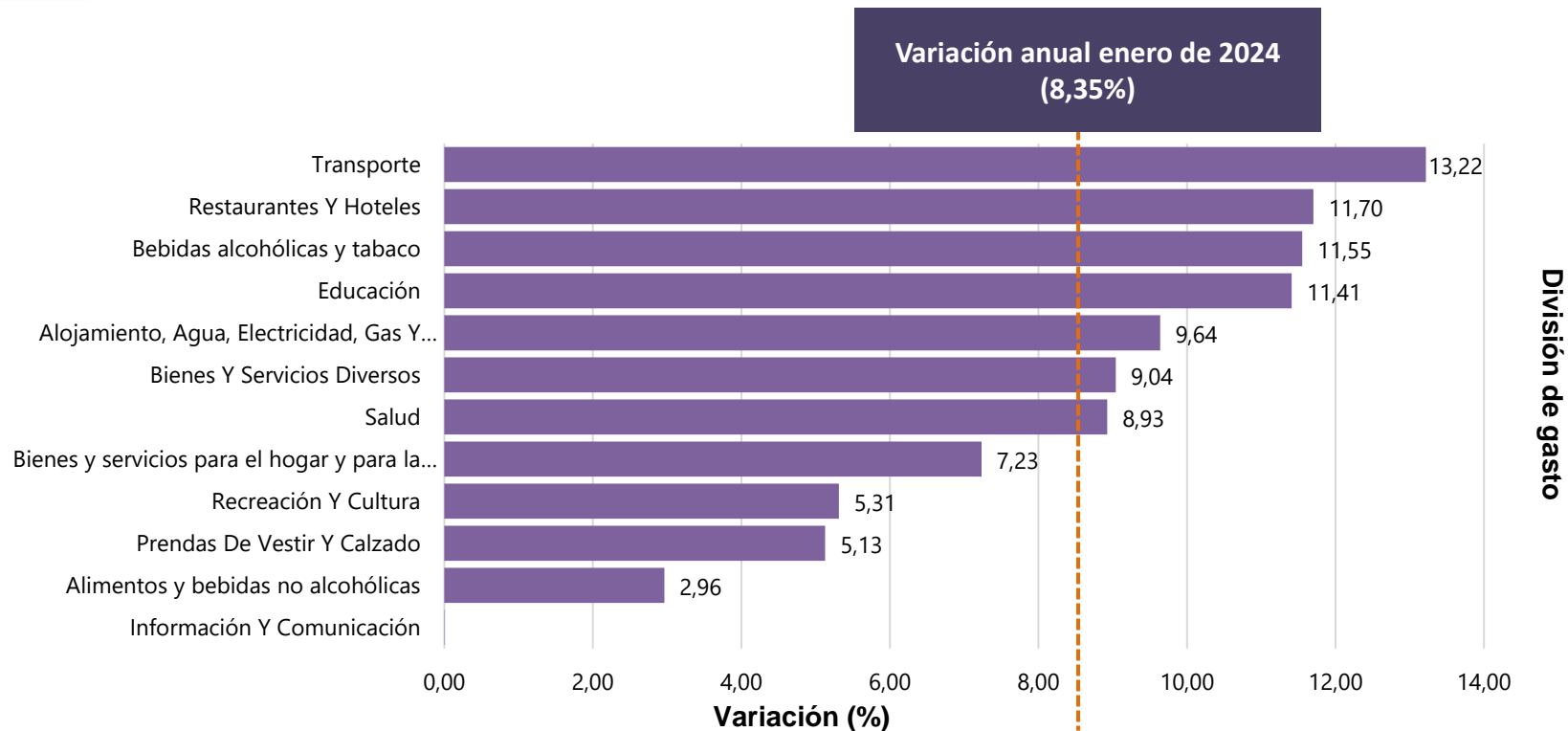

Nota: La diferencia en la suma de las variables, obedece al sistema de aproximación y redondeo.

Fuente: DANE - IPC

Contribución anual del IPC por divisiones de gasto Enero 2024

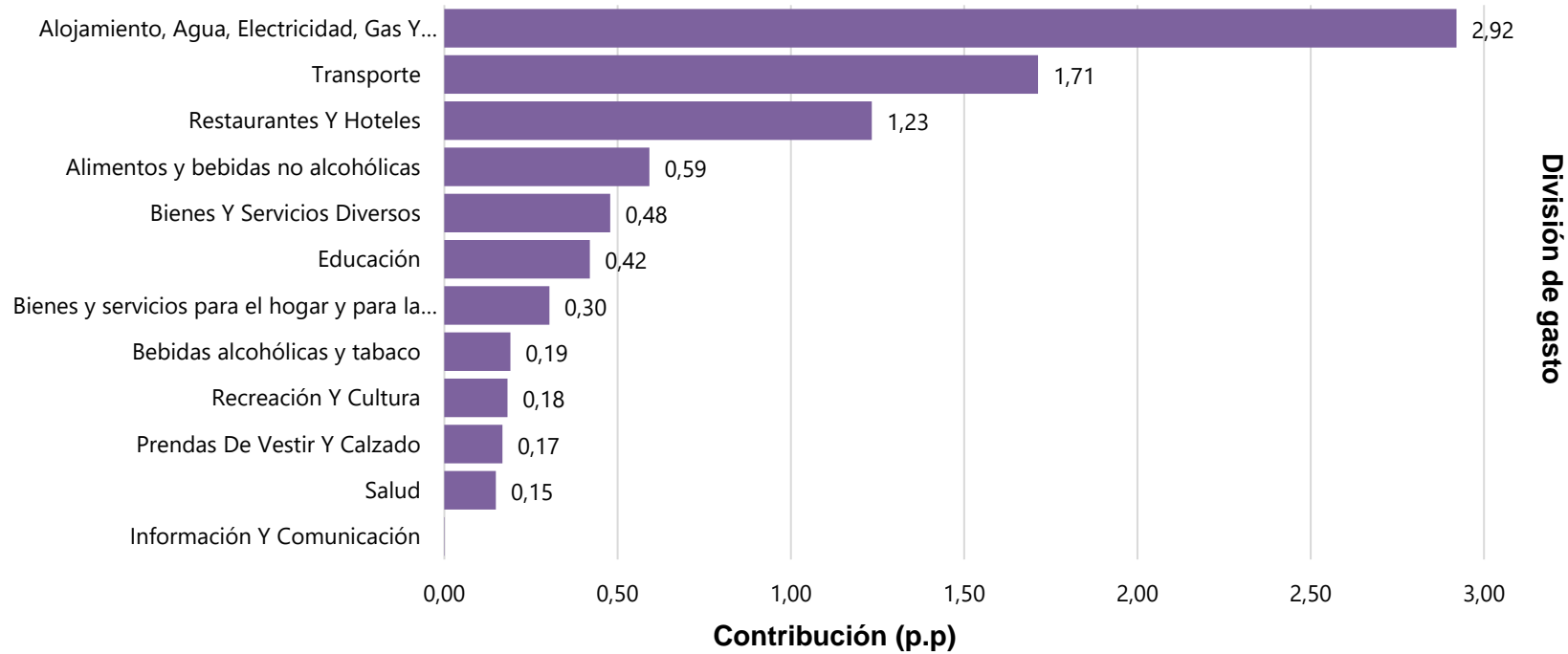

Nota: La diferencia en la suma de las variables, obedece al sistema de aproximación y redondeo.

Fuente: DANE - IPC

Variación anual del IPC total

Enero 1999 – Enero de 2024



Fuente: DANE - IPC

IPC. Variación mensual total

Enero 2016 – Enero 2024

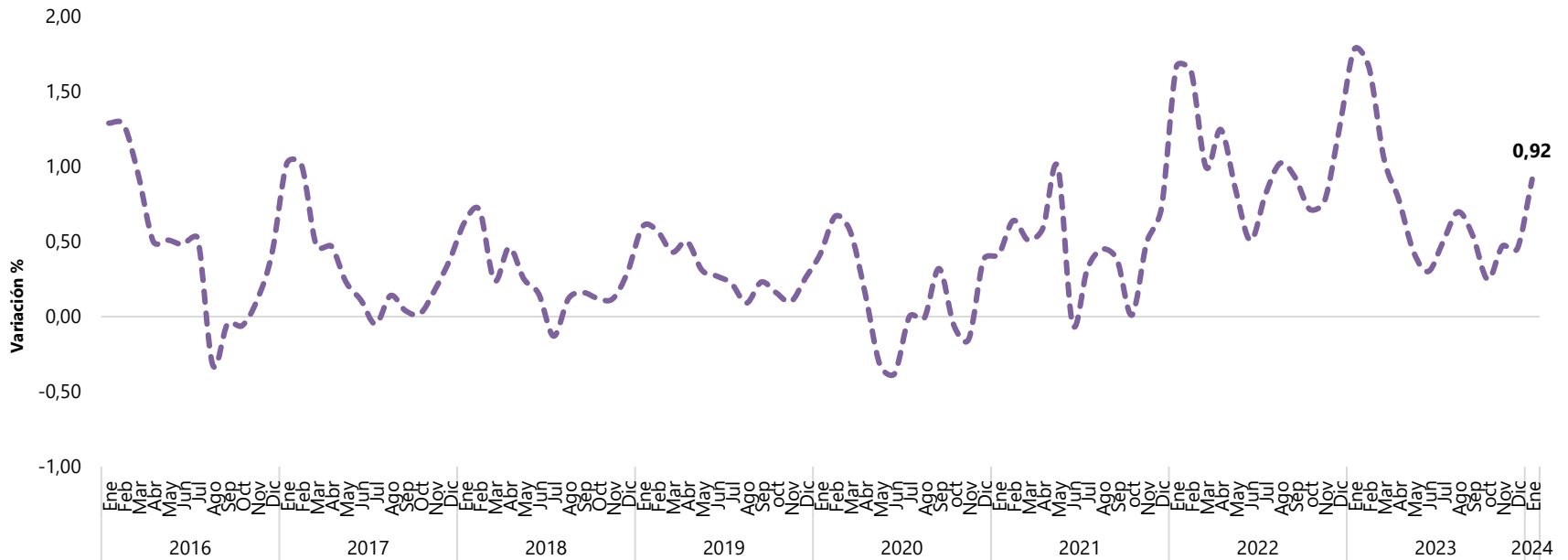

IPC. Variación mensual del IPC por divisiones de gasto

Diciembre 2023 – Enero 2024



IPC. Variaciones y contribuciones mensuales según divisiones de gasto para total ingresos

Descripción	Diciembre - 2023		Enero - 2024	
	Variación (%)	Contribución (p.p)	Variación (%)	Contribución (p.p)
Transporte	0,25	0,03	1,99	0,27
Alojamiento, agua, electricidad, gas y otros combustibles	0,86	0,26	0,84	0,26
Restaurantes y hoteles	1,50	0,16	1,72	0,19
Alimentos y bebidas no alcohólicas	-0,42	-0,08	0,48	0,09
Bienes y servicios diversos	0,51	0,03	0,97	0,05
Bienes y servicios para el hogar y para la conservación ordinaria del hogar	0,18	0,01	0,69	0,03
Bebidas alcohólicas y tabaco	0,68	0,01	1,11	0,02
Salud	0,22	0,00	1,10	0,02
Prendas de vestir y calzado	0,20	0,01	0,30	0,01
Educación	0,00	0,00	0,00	0,00
Información y comunicación	-0,18	-0,01	-0,12	0,00
Recreación y cultura	0,72	0,02	-0,21	-0,01
Total		0,45		0,92

Resultados mensuales de la encuesta de expectativas de analistas económicos del Banco de la República

D

Enero 2024

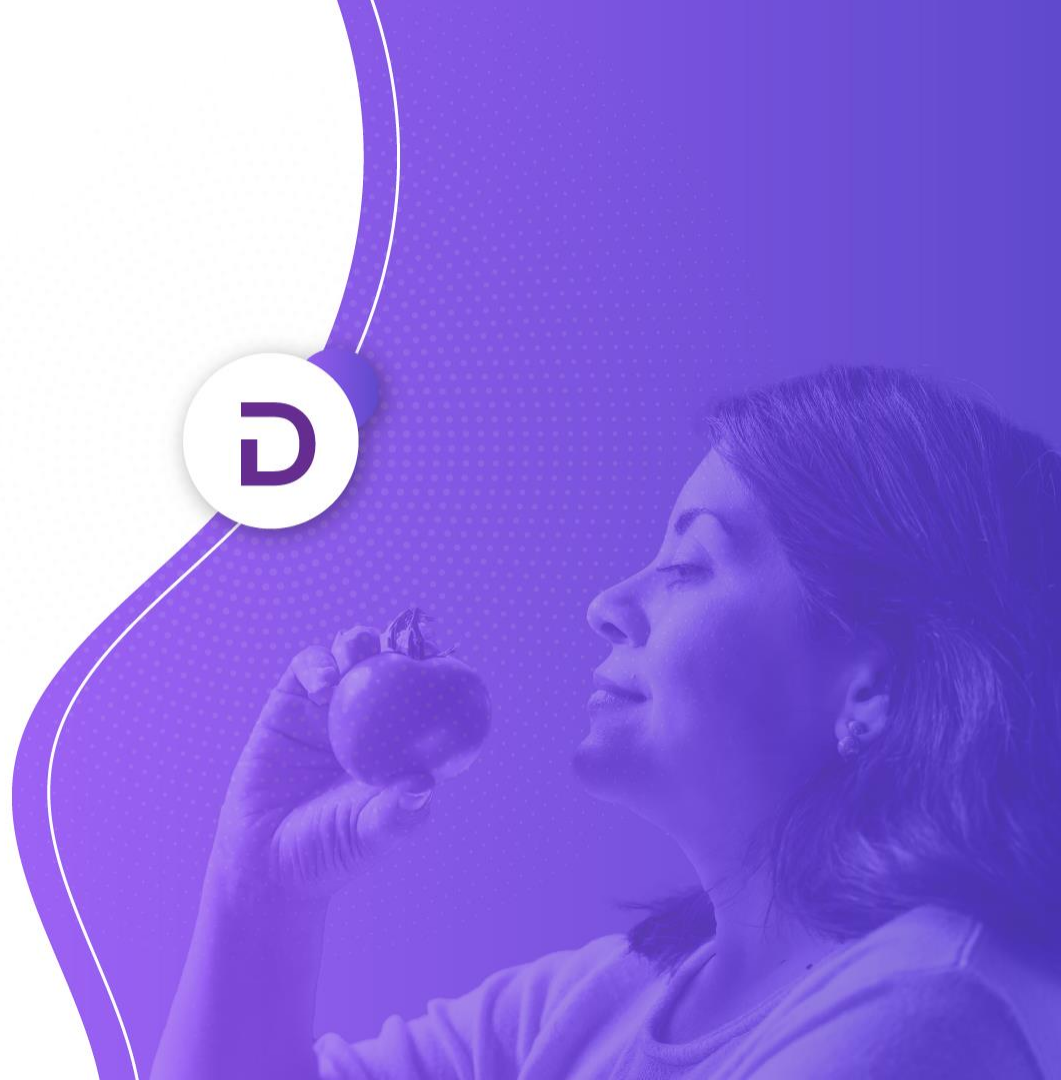

1. Resultados mensuales de la encuesta de expectativas de analistas económicos del BR*

11 al 15 de enero de 2024 (referentes a la variación mensual de enero de 2024)



Fuente: Banco de la República. Resultados de la encuesta mensual de expectativas económicas

La encuesta reúne información de bancos, sociedades comisionistas de bolsa, corporaciones, fondos de pensiones y cesantías y organismos internacionales

Variación mensual de la división de alimentos y bebidas no alcohólicas

Enero de 2024

D

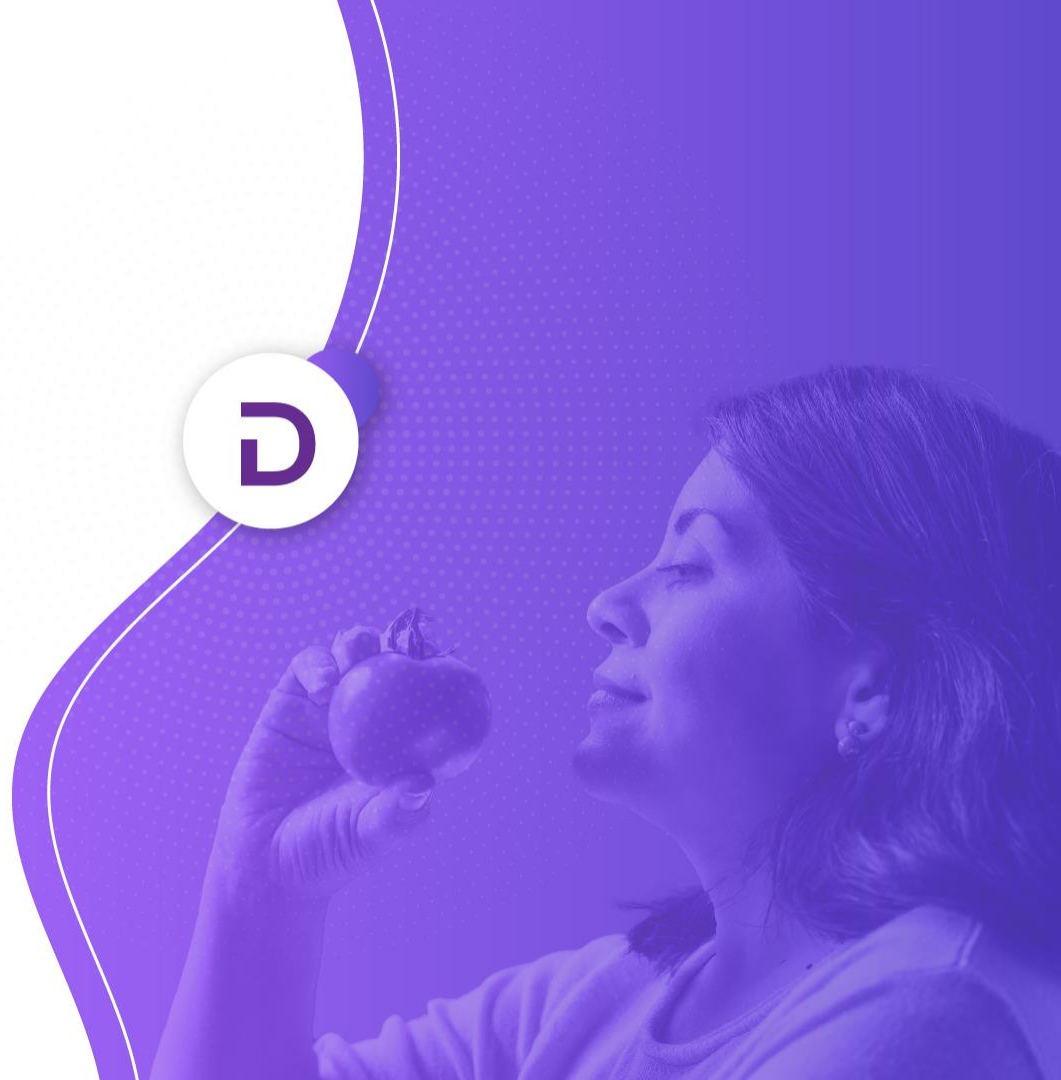

Variación mensual del IPC de alimentos y bebidas no alcohólicas según dominio

Enero 2024

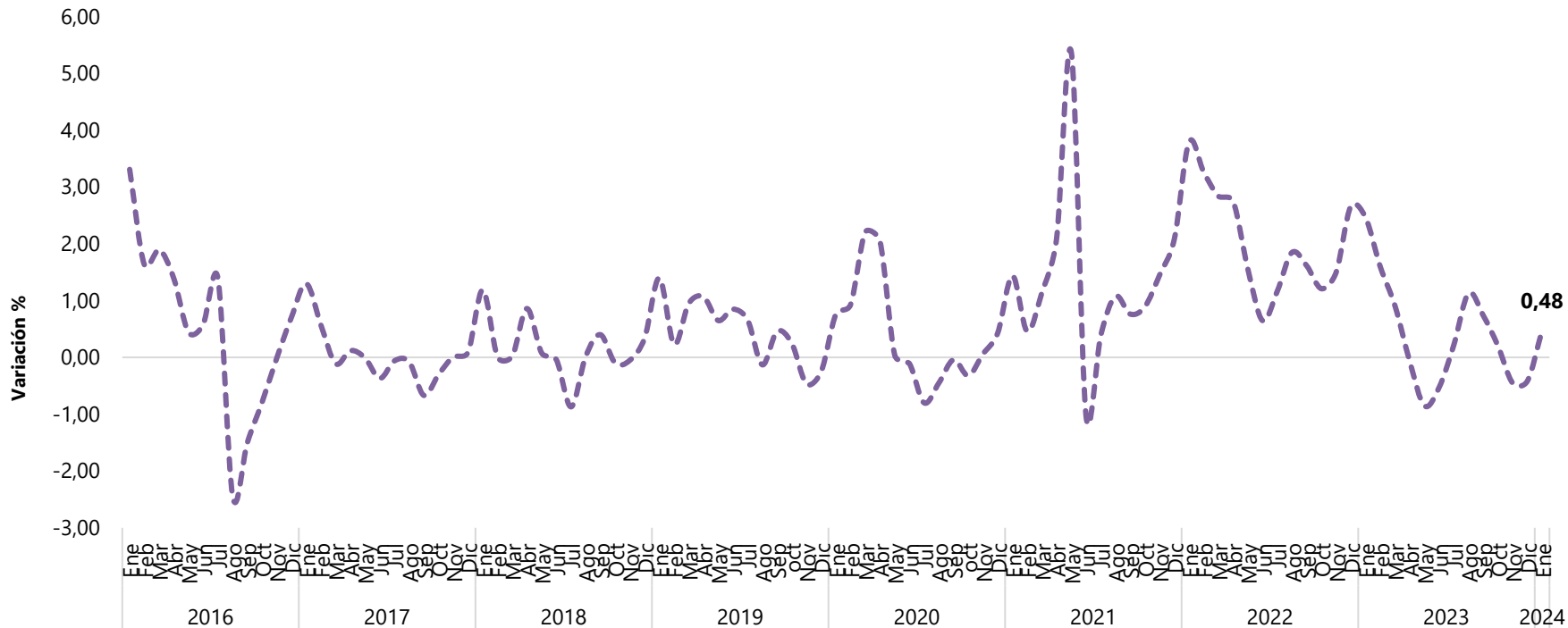

Variación anual del IPC de frutas frescas

Enero 2016 – Enero 2024

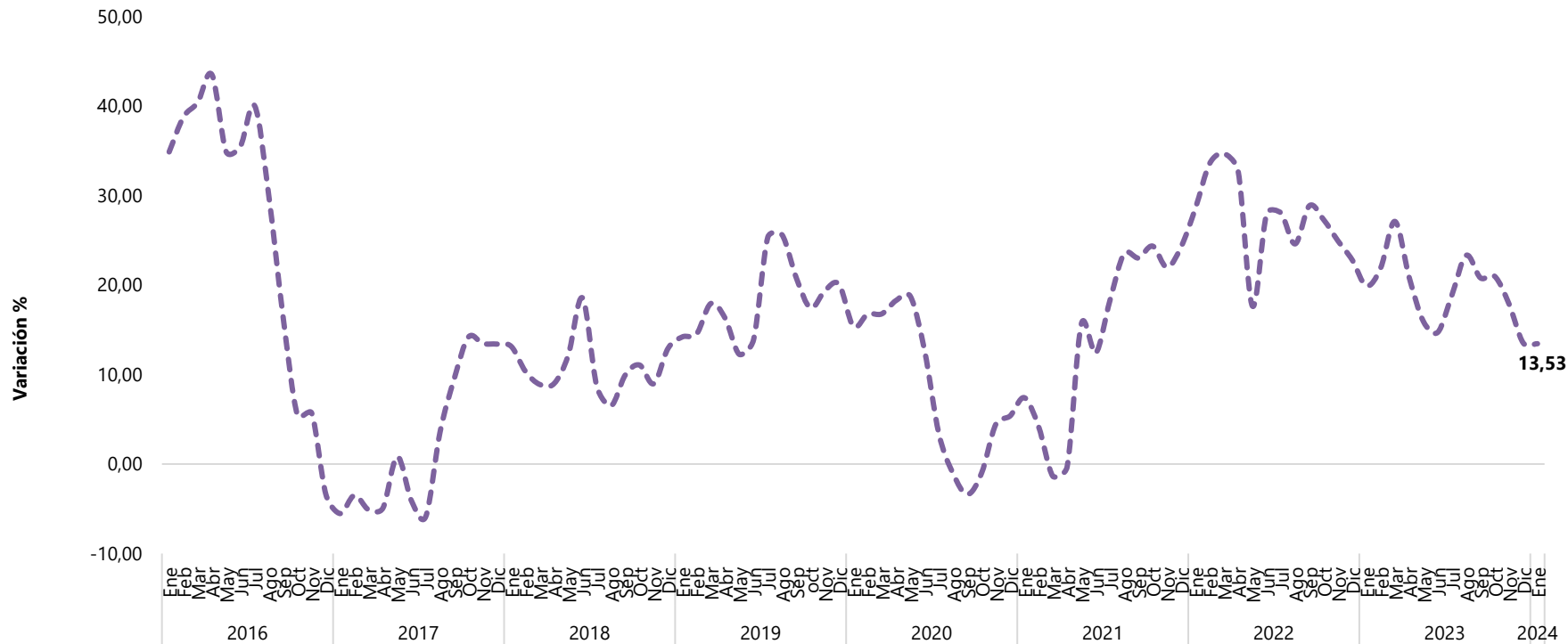

Variación anual del IPC de hortalizas y legumbres frescas

Enero 2016 – Enero 2024

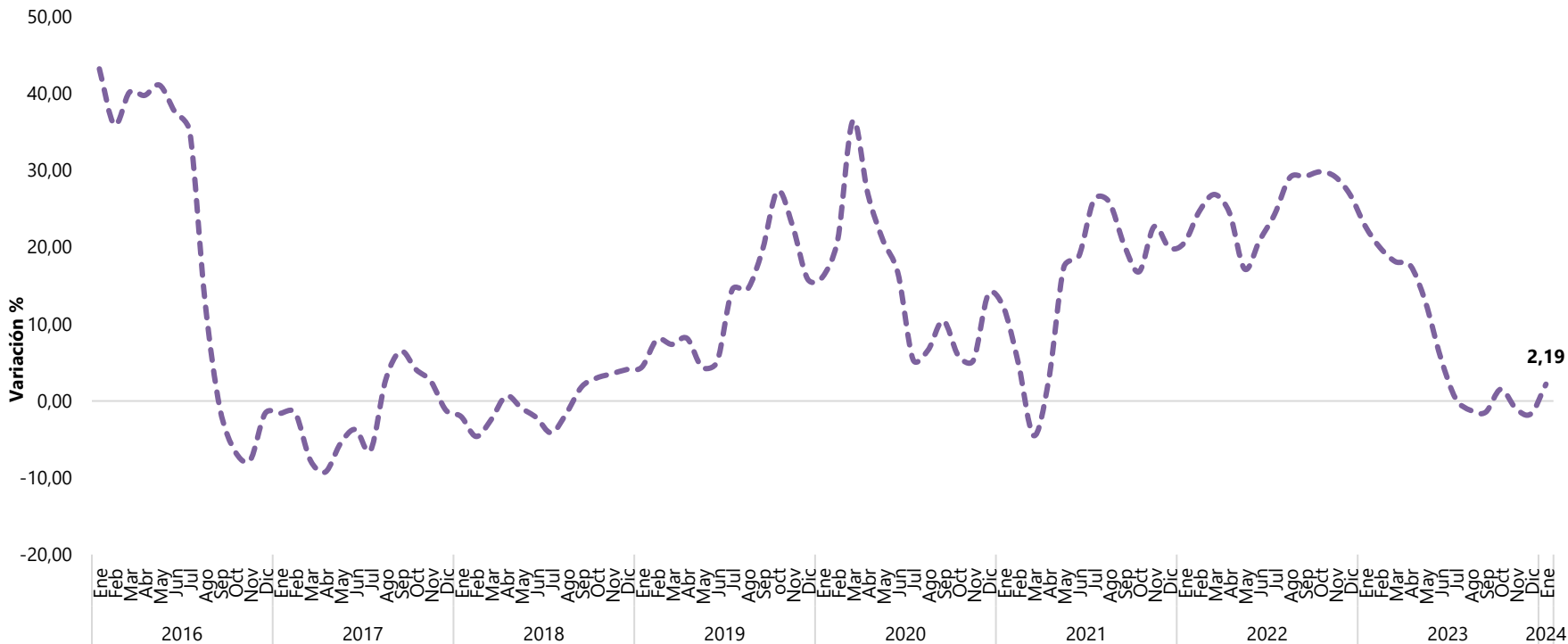

Variación anual del IPC de carne de aves

Enero 2016 – Enero 2024

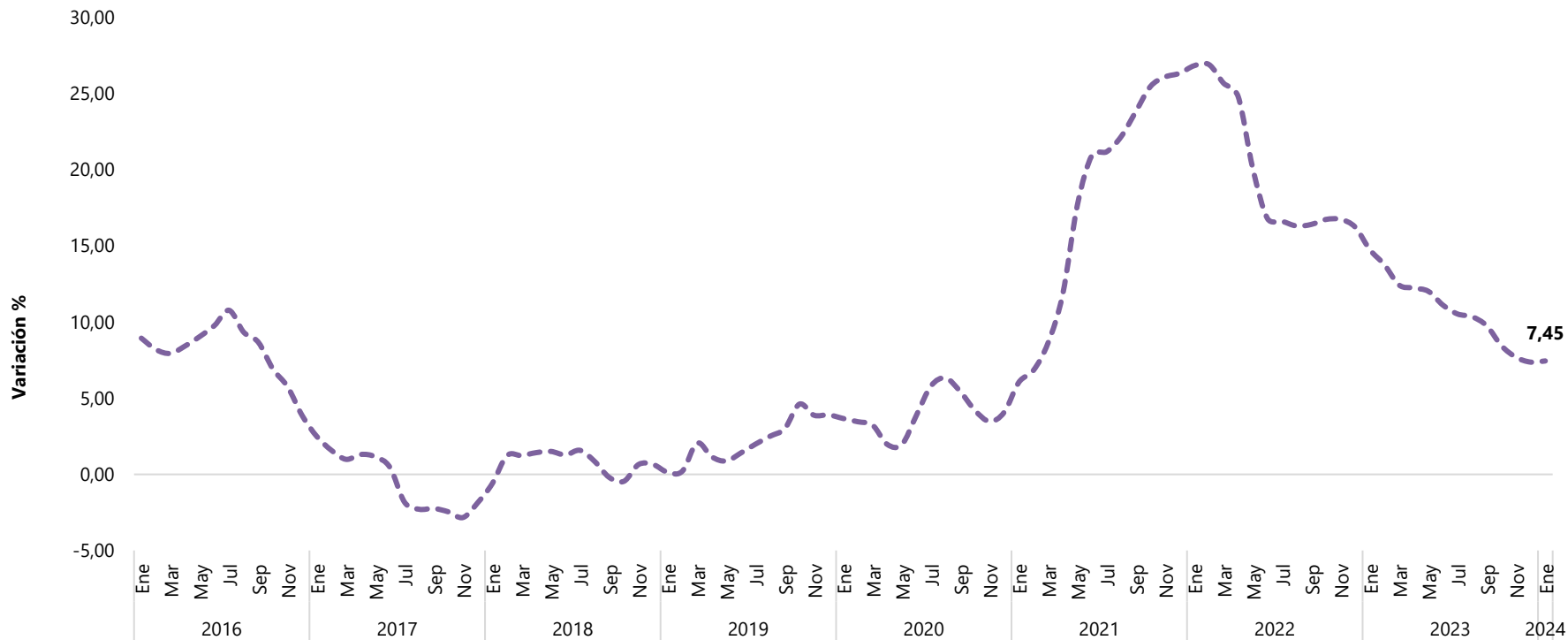

Variación anual del IPC de huevos

Enero 2016 – Enero 2024

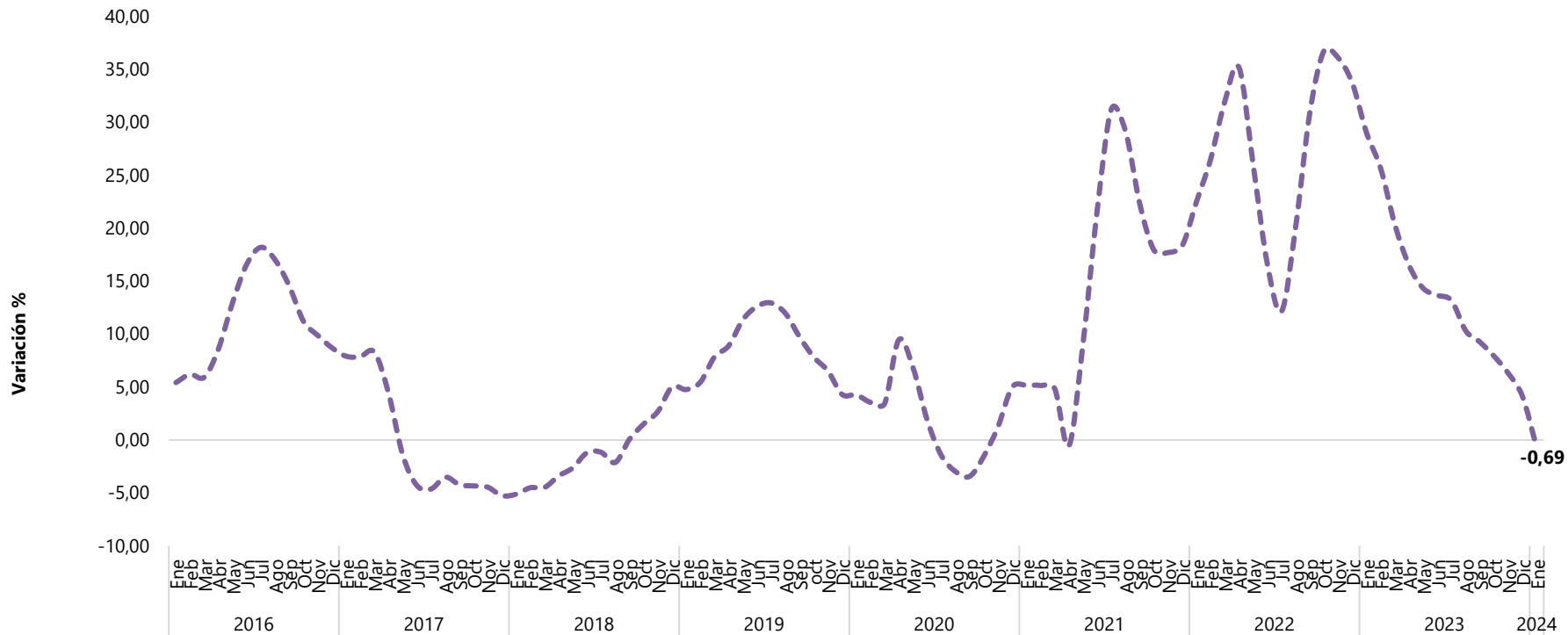

Variación anual del IPC de plátanos

Enero 2016 – Enero 2024

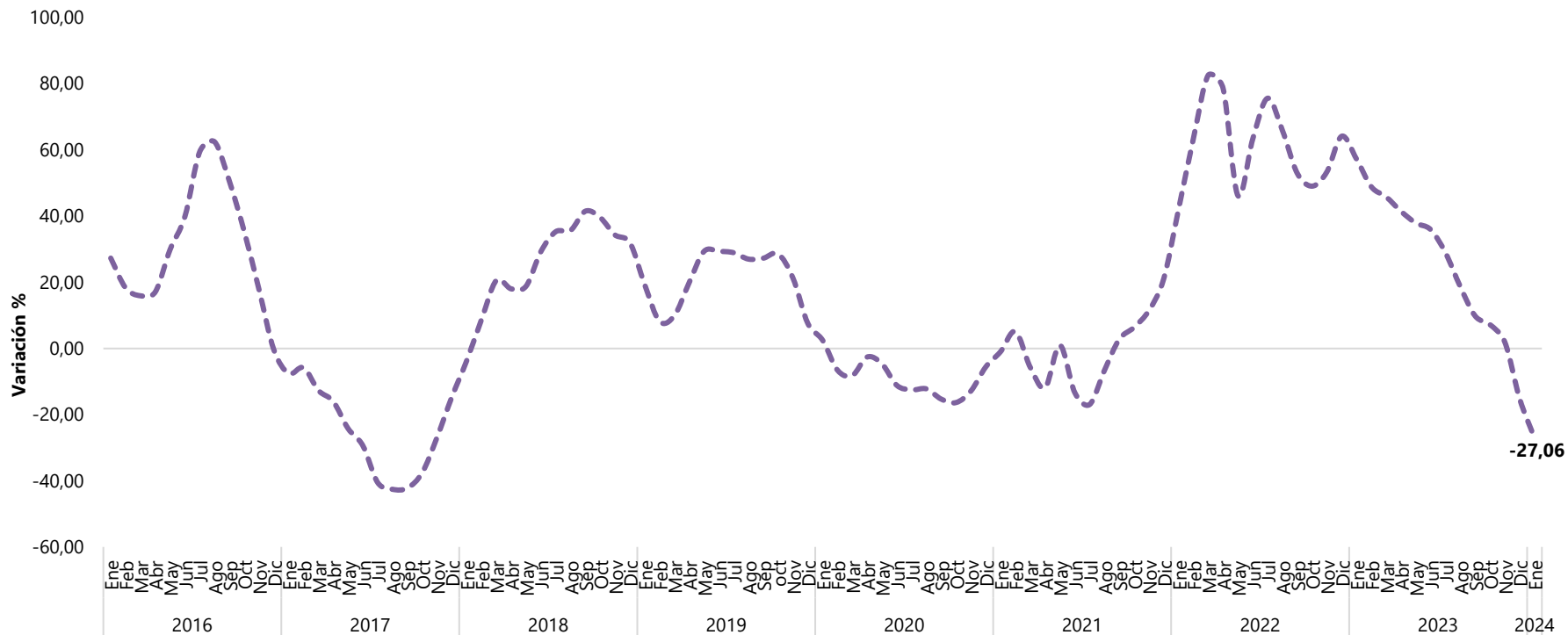

Servicios públicos

Enero de 2024

D

A woman with long dark hair is shown in profile, looking upwards and to the right. She is holding a red tomato in her right hand, close to her nose, as if smelling it. The background is a solid purple color with a subtle pattern of small white dots. A large, white, stylized letter 'D' is positioned in the upper right quadrant of the image, partially overlapping the woman's head and the background. The overall composition is clean and modern.

IPC. Ponderaciones de arriendos según nivel de ingresos

Subclase	Nivel de ingresos					
	Código	Nombre	Total	Pobres	ulnerable	Clase media
04130100	Arriendo efectivo	10,60	19,85	15,14	10,83	6,40
04230100	Arriendo imputado	14,56	11,78	12,73	14,54	15,97
	Arriendos	25,16	31,63	27,87	25,37	22,37

IPC. Contribuciones a la variación mensual de los arriendos p.p.

Mes	2020	2021	2022	2023	2024
IPC total anual	1,61%	5,62%	13,12%	9,28%	
Enero	0,07	0,05	0,06	0,10	0,17
Febrero	0,06	0,06	0,10	0,14	
Marzo	0,06	0,07	0,08	0,17	
Abril	0,05	0,06	0,10	0,19	
Mayo	0,04	0,03	0,12	0,20	
Junio	0,01	0,01	0,04	0,13	
Julio	0,00	0,04	0,04	0,10	
Agosto	0,01	0,04	0,07	0,12	
Septiembre	0,00	0,05	0,06	0,13	
Octubre	-0,01	0,07	0,05	0,09	
Noviembre	0,02	0,02	0,04	0,11	
Diciembre	0,03	0,01	0,07	0,11	

Variación mensual del IPC de servicios de electricidad

Enero 2016 – Enero 2024

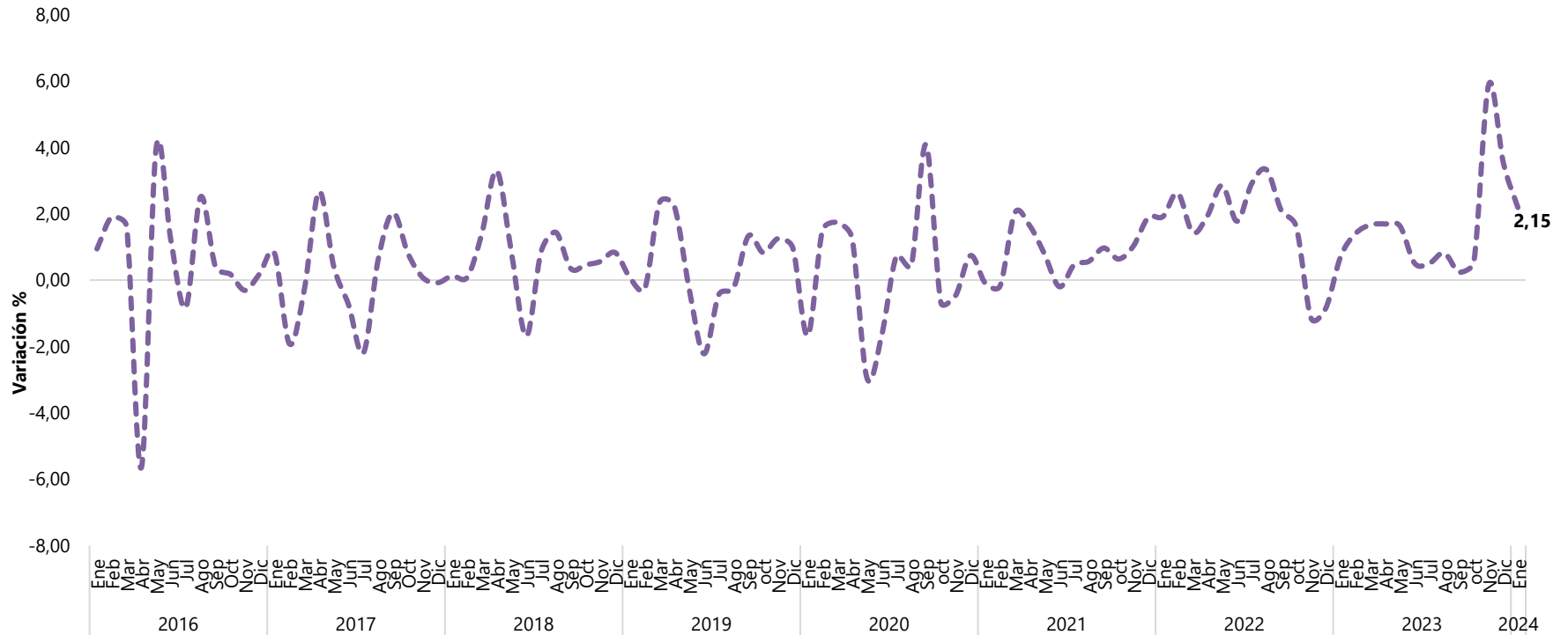

Variación anual del IPC de servicios de electricidad

Enero 2016 – Enero 2024

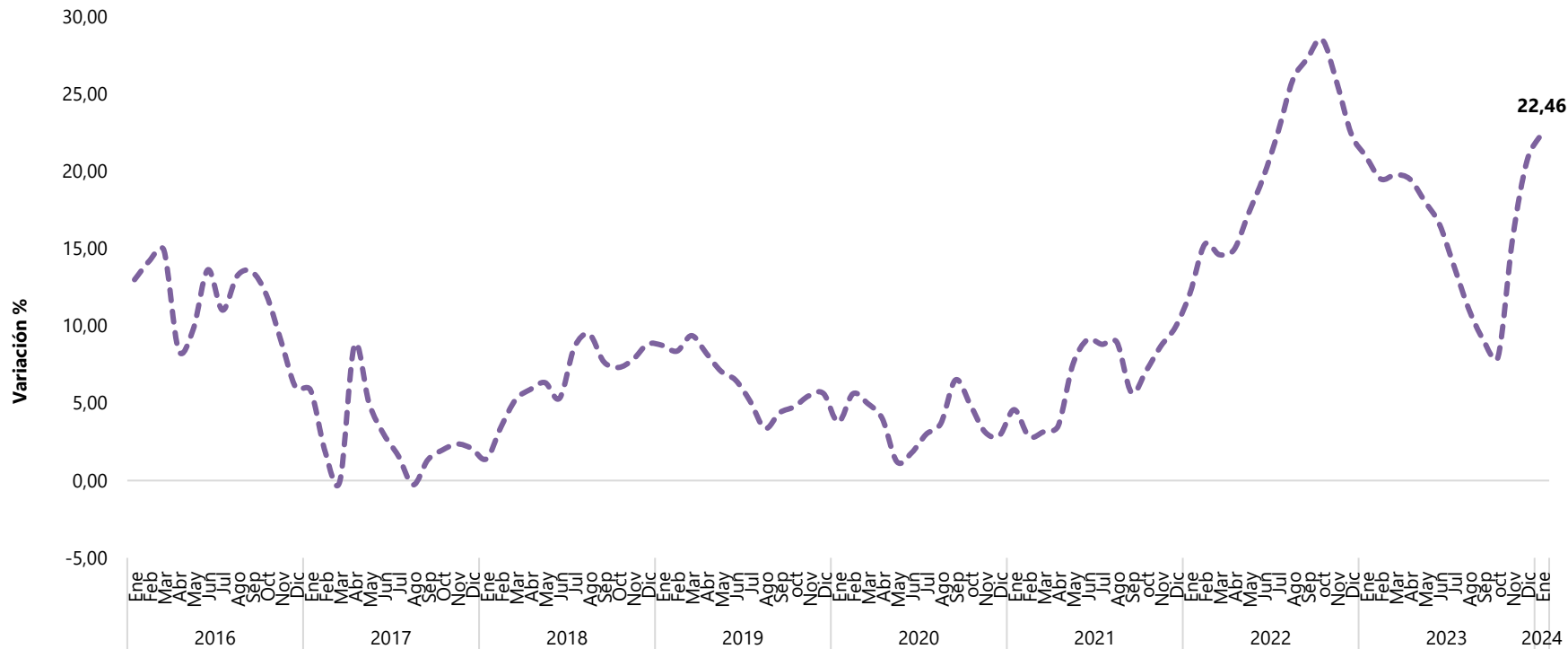

Variación anual del IPC de electricidad según dominios geográficos

Enero 2024

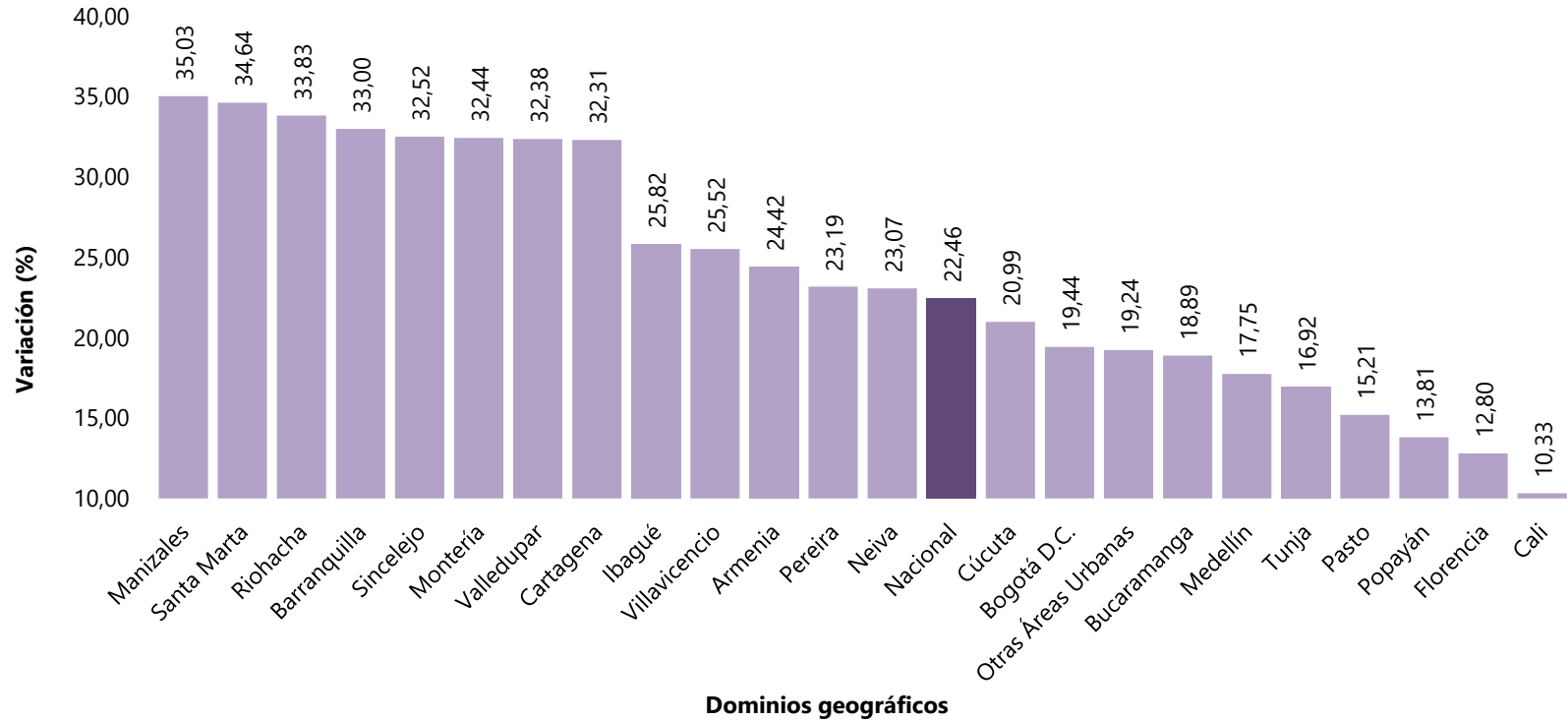

Variación anual del IPC de combustibles para vehículos

Enero 2016 – Enero 2024

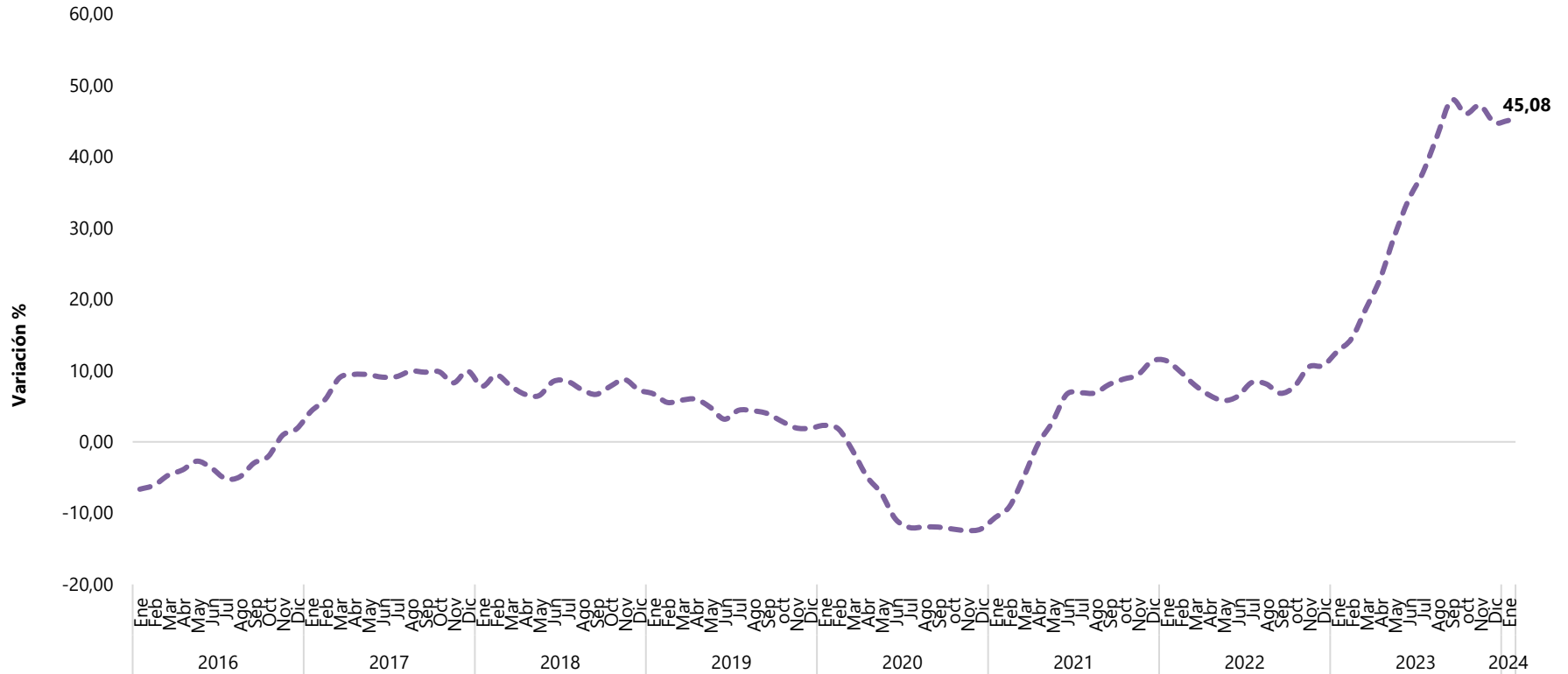

Variación anual del IPC de transporte urbano

Enero 2016 – Enero 2024

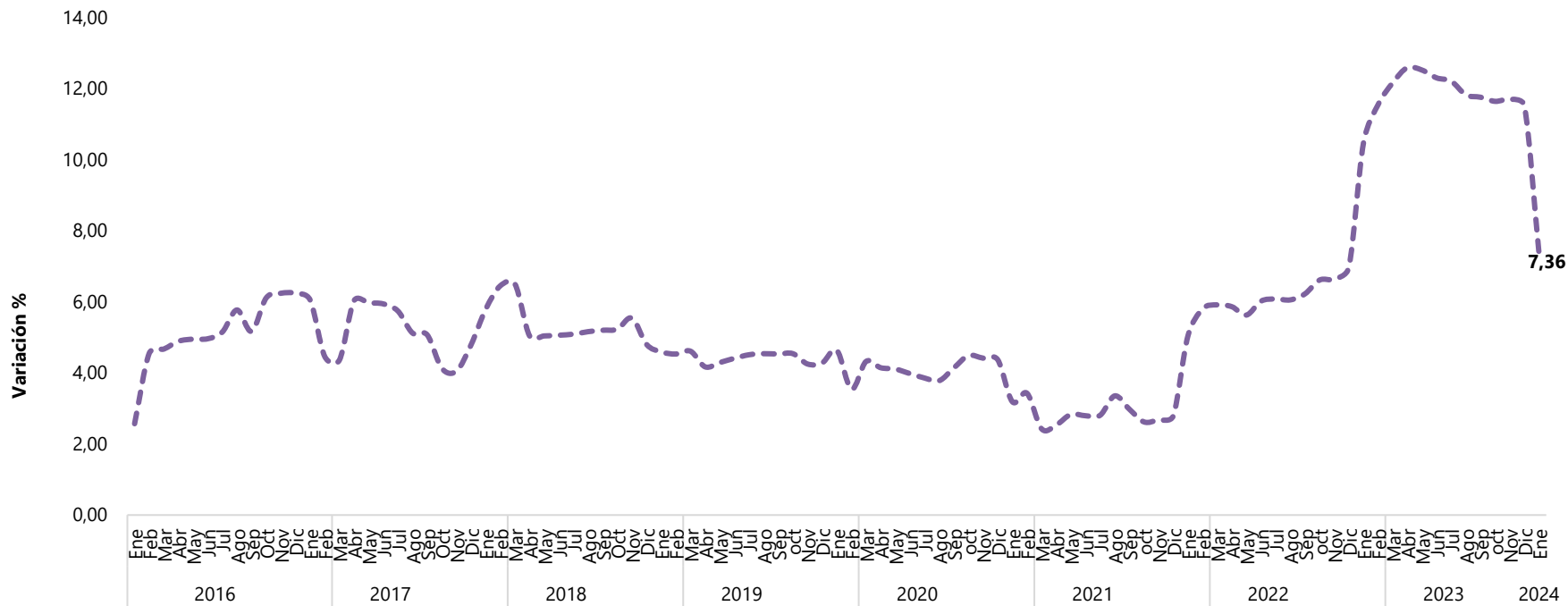

Variación anual del IPC Compra de vehículo

Enero 2016 - Enero 2024

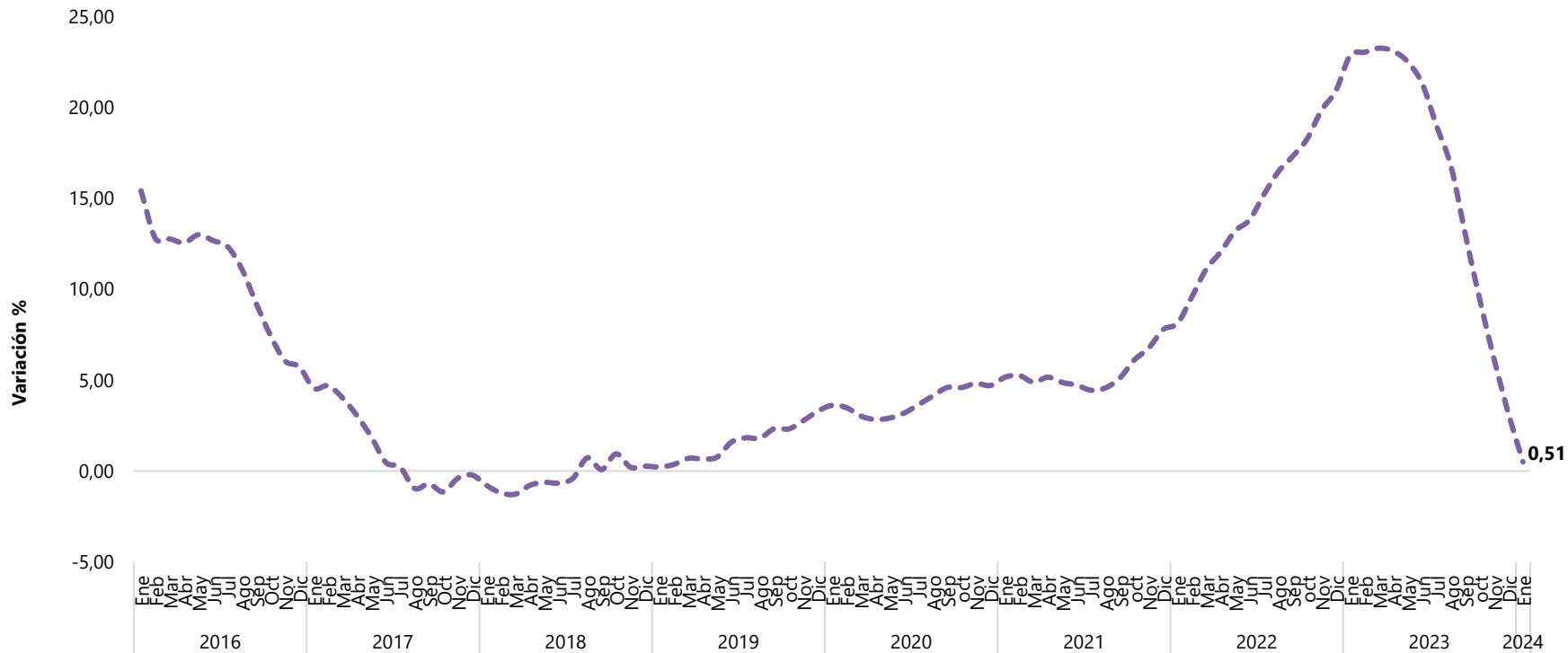

Variación anual del IPC de comidas en establecimientos de servicio a la mesa y autoservicio



Enero 2016 – Enero 2024

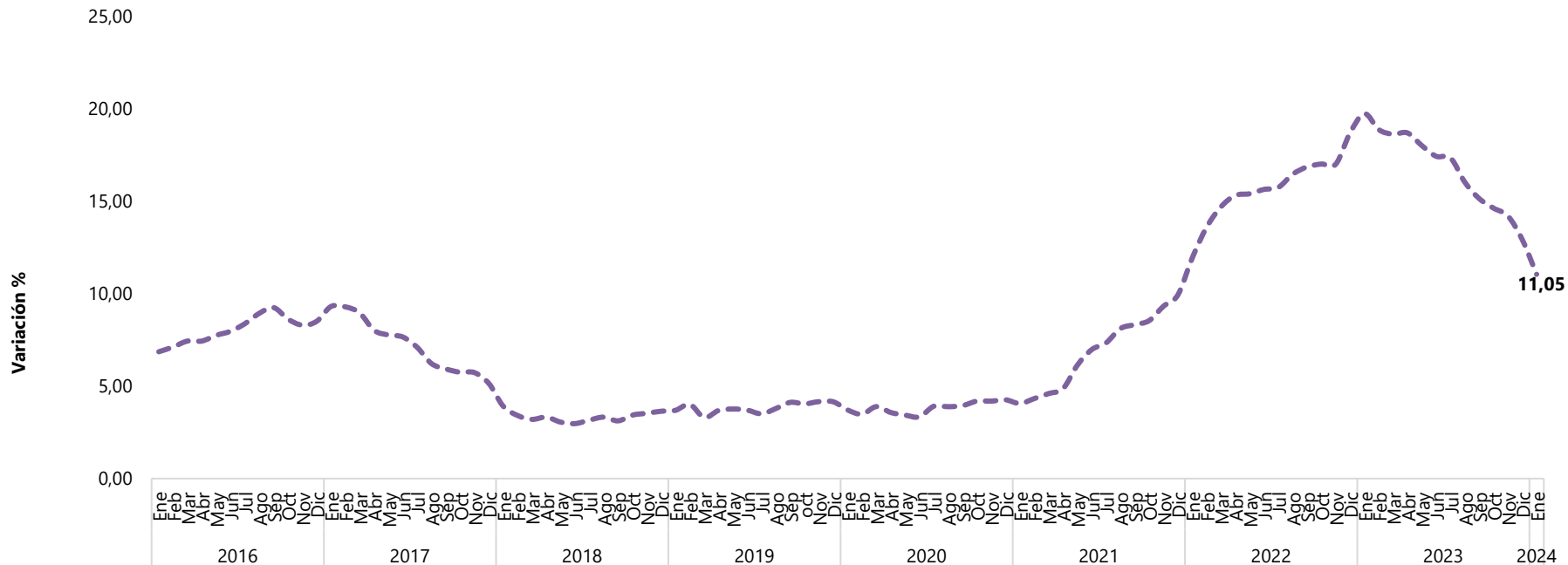

Variación anual del IPC de comidas preparadas fuera del hogar para consumo inmediato



Enero 2016 – Enero 2024

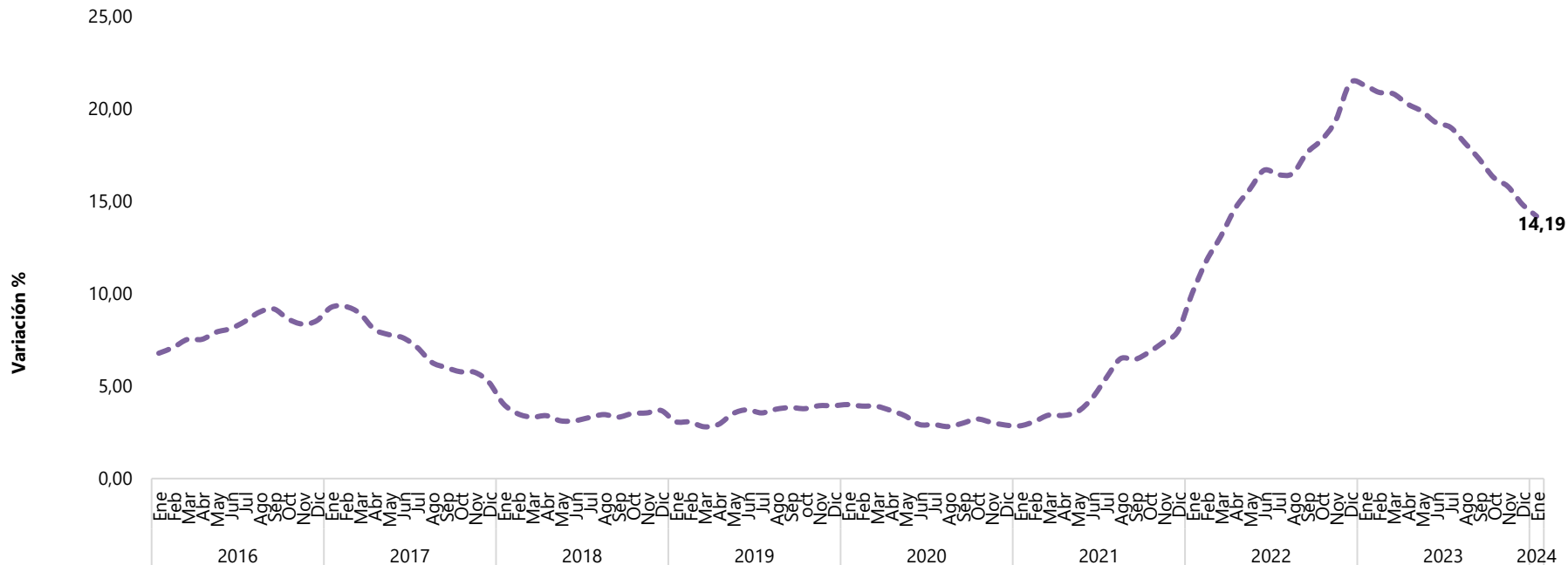

Variación mensual, año corrido y anual del IPC por dominios geográficos

Enero de 2024

Variación mensual del IPC por dominios geográficos

Enero 2024

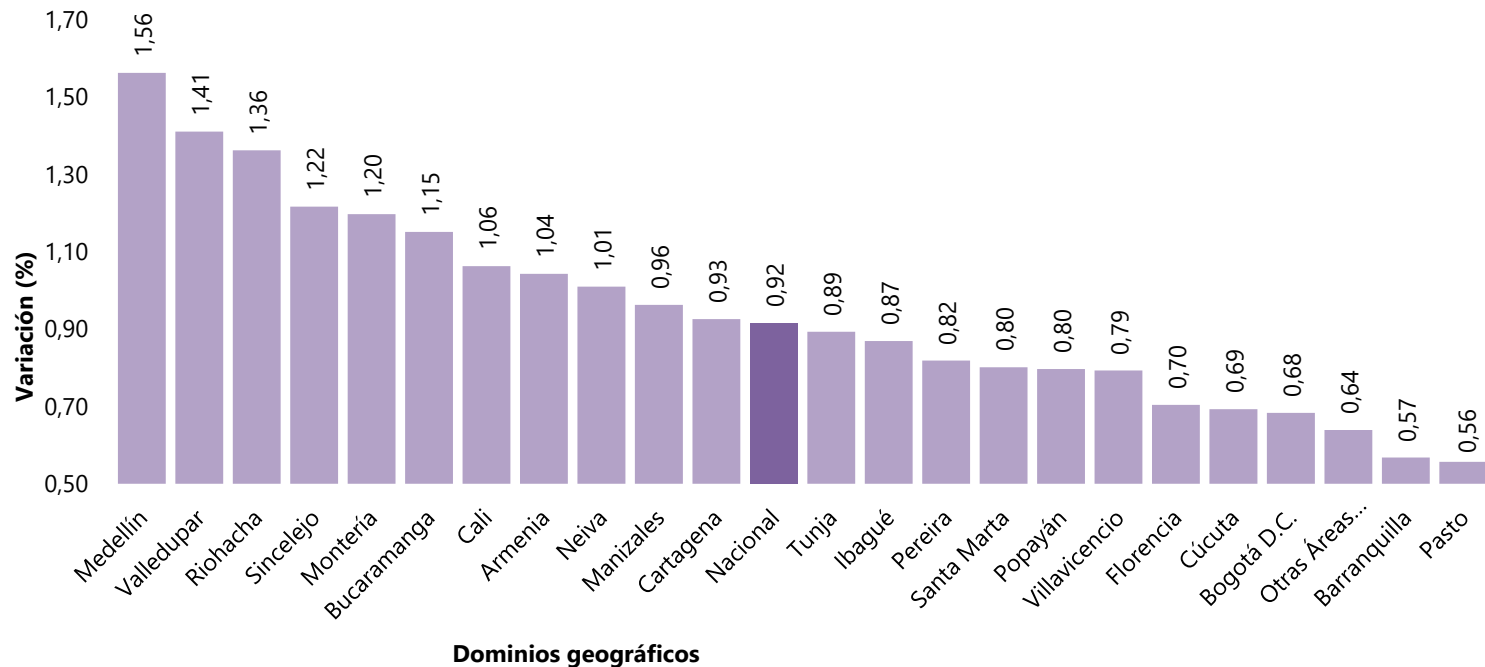

IPC de la ciudad con la mayor variación mensual

Enero 2024

Variaciones POSITIVAS con mayor contribución		
Medellín		1,56
Subclase	Variación (%)	Contribución (p.p.)
Transporte urbano (incluye tren y metro)	10,25	0,52
Arriendo imputado	1,26	0,17
Comidas en establecimientos de servicio a la mesa y autoservicio	2,91	0,16
Electricidad	5,00	0,15
Combustibles para vehículos	4,02	0,12

Variaciones NEGATIVAS con menor contribución		
Medellín		1,56
Subclase	Variación (%)	Contribución (p.p.)
Huevos	-3,86	-0,03
Plátanos	-5,99	-0,02
Paquetes turísticos completos	-1,66	-0,02
Tomate	-7,70	-0,02
Cines y teatros	-4,98	-0,01

IPC variación mensual de Bogotá

Enero 2024

Variaciones POSITIVAS con mayor contribución		
Bogotá D.C.		0,68
Subclase	Variación (%)	Contribución (p.p.)
Combustibles para vehículos	3,70	0,12
Arriendo imputado	0,94	0,12
Comidas en establecimientos de servicio a la mesa y autoservicio	1,40	0,12
Arriendo efectivo	0,94	0,09
Servicio doméstico	3,79	0,04

Variaciones NEGATIVAS con menor contribución		
Bogotá D.C.		0,68
Subclase	Variación (%)	Contribución (p.p.)
Gas	-4,10	-0,04
Paquetes turísticos completos	-5,45	-0,02
Huevos	-2,97	-0,02
Transporte de pasajeros y equipaje en avión	-5,47	-0,02
Papas	-2,16	-0,01

IPC de la ciudad con la menor variación mensual

Enero 2024

Variaciones POSITIVAS con mayor contribución		
Pasto		0,56
Subclase	Variación (%)	Contribución (p.p.)
Combustibles para vehículos	4,32	0,13
Transporte urbano (incluye tren y metro)	2,18	0,08
Arriendo imputado	0,55	0,06
Gas	4,47	0,06
Comidas en establecimientos de servicio a la mesa y autoservicio	0,60	0,05

Variaciones NEGATIVAS con menor contribución		
Pasto		0,56
Subclase	Variación (%)	Contribución (p.p.)
Huevos	-8,94	-0,13
Papas	-4,62	-0,04
Carne De Aves	-2,28	-0,04
Plátanos	-2,52	-0,01
Paquetes turísticos completos	-3,22	-0,01

Variación anual del IPC por dominios geográficos

Enero 2024

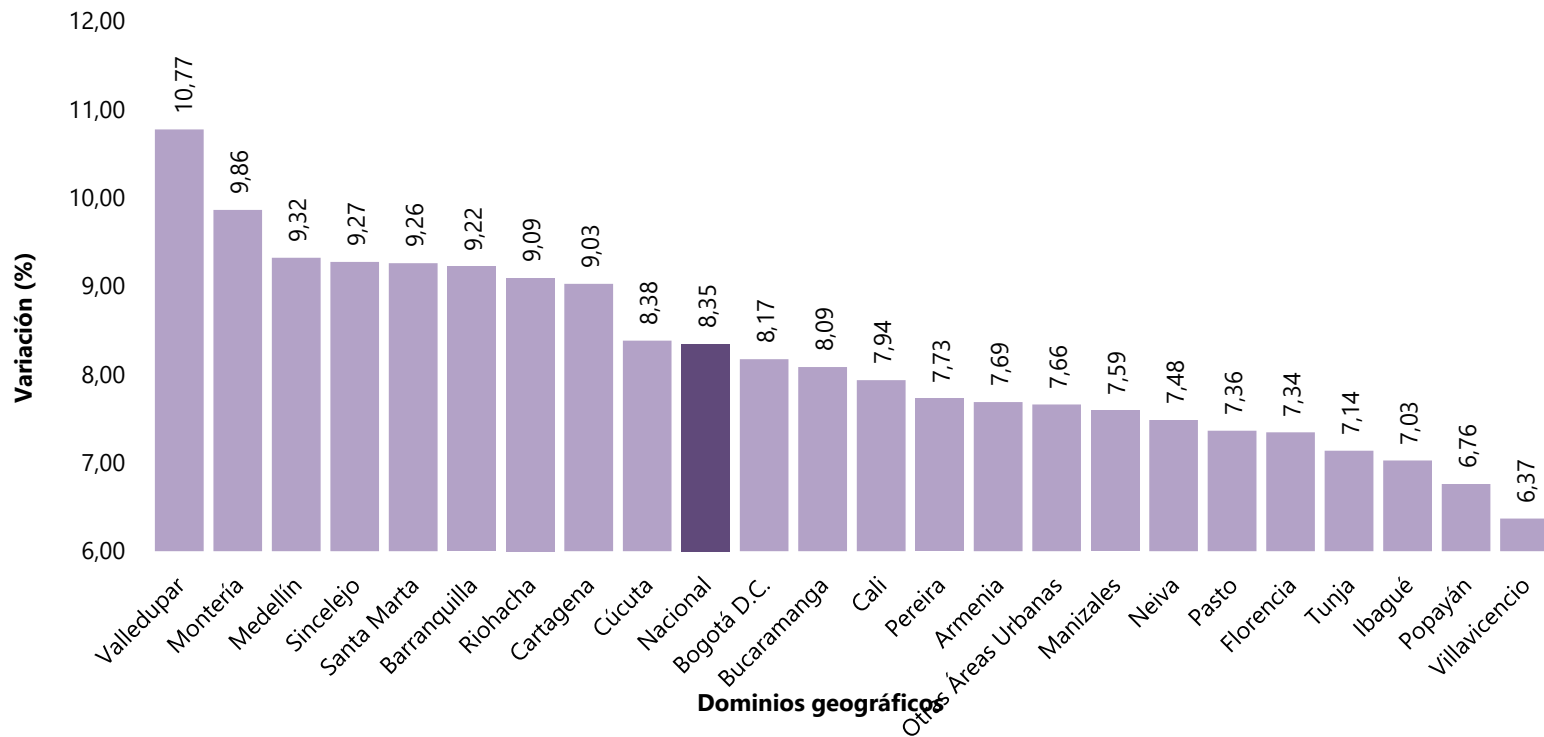

Variación mensual, año corrido y anual del IPC según niveles de ingreso

Enero de 2024

D

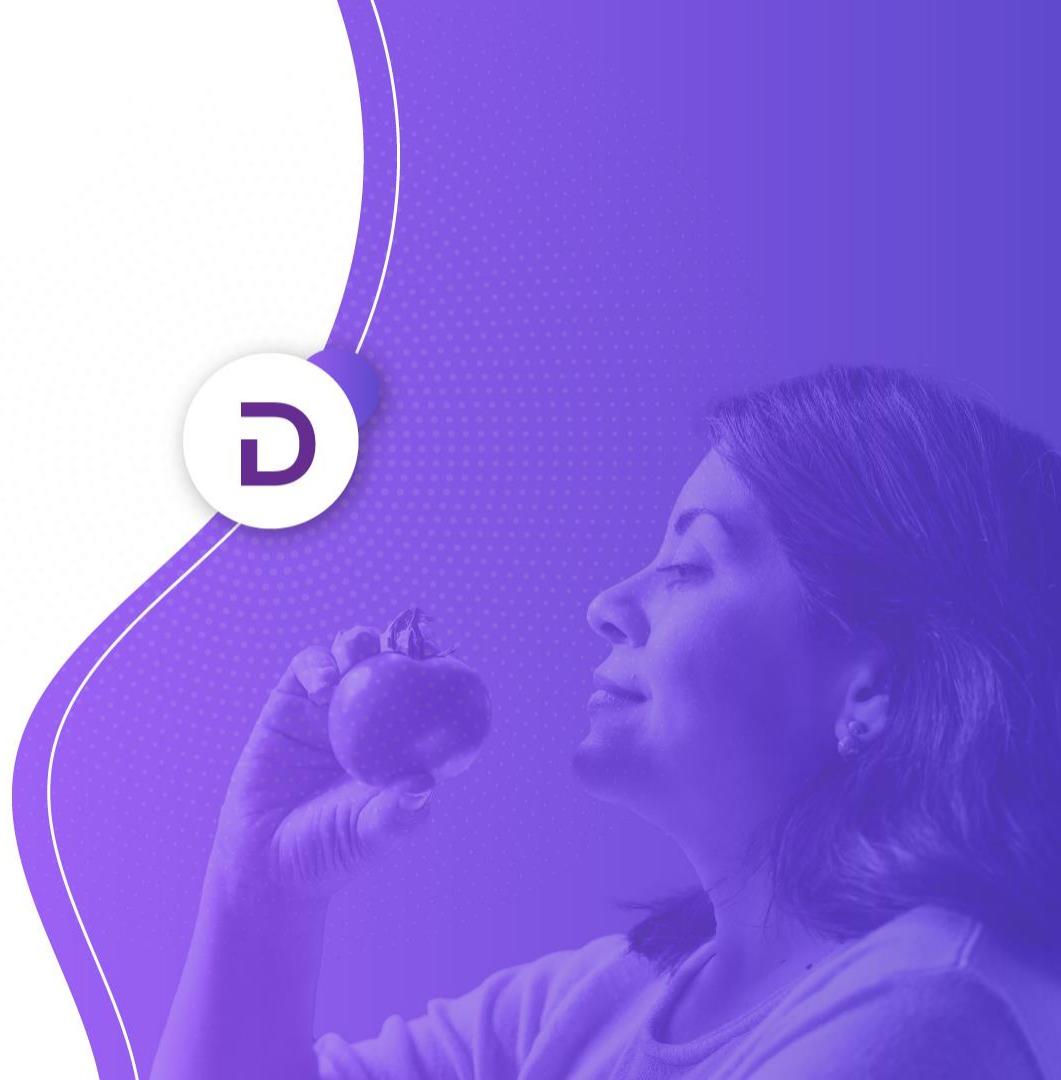

Variación mensual del IPC según niveles de ingreso

Enero 2018 – Enero 2024

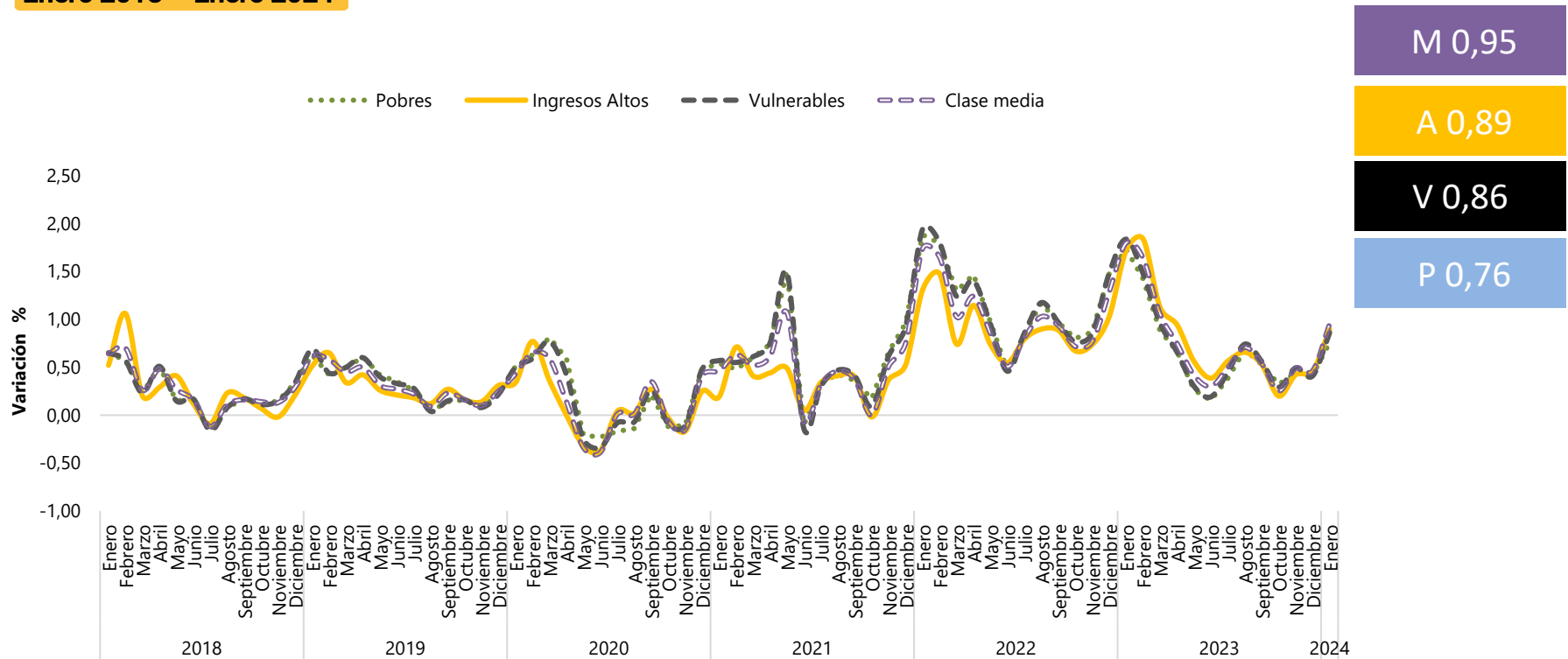

Variación anual del IPC según niveles de ingreso

Enero 2018 – Enero 2024

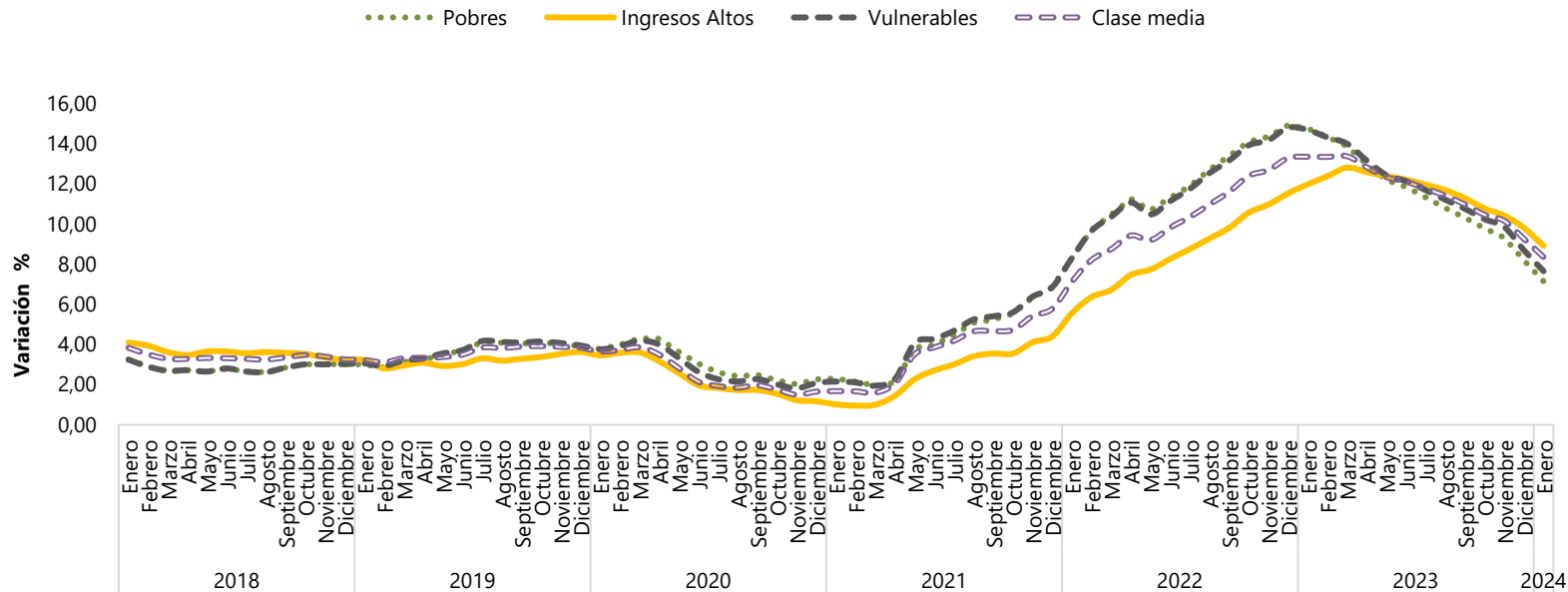

A 8,91

M 8,35

V 7,65

P 7,15

Variación mensual y anual del IPC

Enero 2024

Canastas IPC	Enero					
	Variación Mensual		Variación Año corrido		Variación Anual	
	2023	2024	2023	2024	2023	2024
IPC sin alimentos*	1,61	<u>1,02</u>	1,61	<u>1,02</u>	10,43	<u>9,69</u>
IPC de energéticos (gas y energía para consumo en el hogar y combustibles para vehículo)	1,62	<u>2,46</u>	1,62	<u>2,46</u>	17,75	<u>27,09</u>
IPC total menos energéticos y alimentos	1,61	<u>0,86</u>	1,61	<u>0,86</u>	9,71	<u>8,01</u>
IPC de servicios**	1,69	<u>1,09</u>	1,69	<u>1,09</u>	8,19	<u>8,68</u>
IPC de bienes durables**	1,84	<u>-0,21</u>	1,84	<u>-0,21</u>	16,82	<u>1,16</u>
IPC de bienes semidurables**	0,42	<u>0,24</u>	0,42	<u>0,24</u>	7,72	<u>4,95</u>
IPC de bienes no durables**	2,05	<u>0,89</u>	2,05	<u>0,89</u>	21,39	<u>9,23</u>
IPC Total	1,78	<u>0,92</u>	1,78	<u>0,92</u>	13,25	<u>8,35</u>

* Solamente excluye la división 01

**De acuerdo a la clasificación COICOP

Fuente: DANE - IPC

Variación anual del IPC total energéticos (tipo de inflación subyacente)

Enero 2016 – Enero 2024

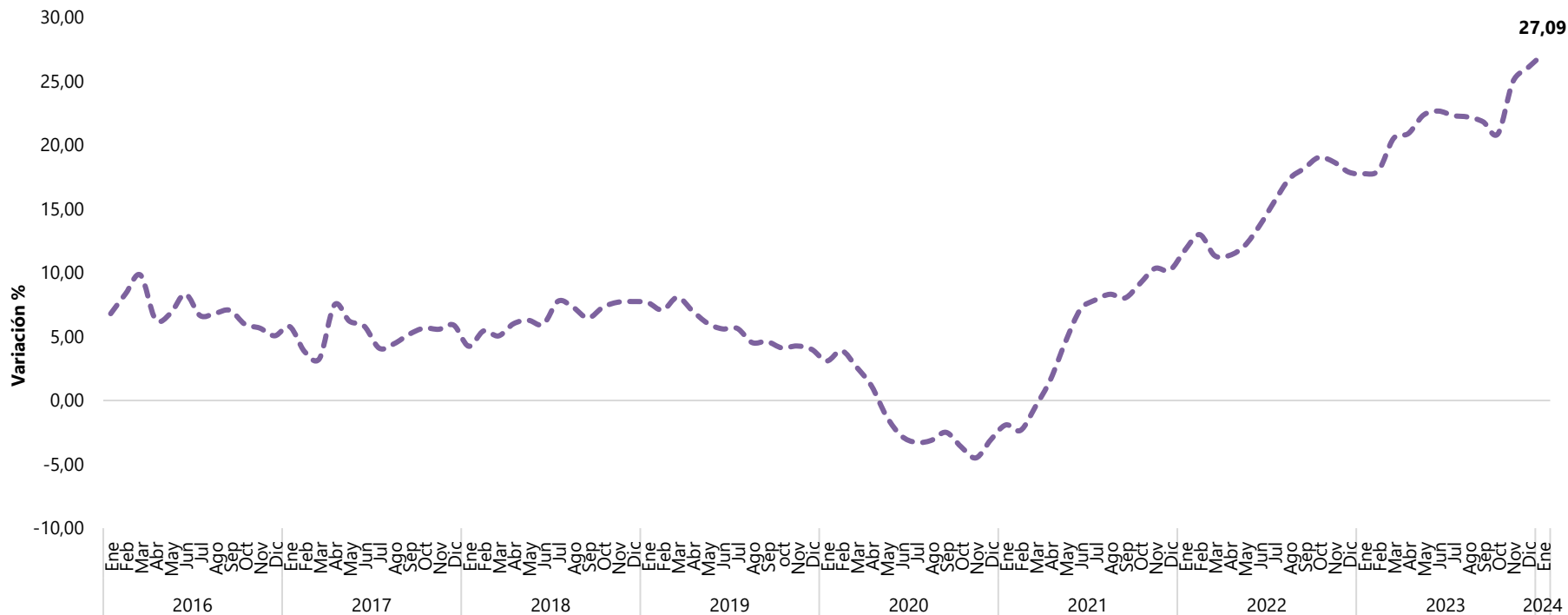

Fuente: DANE - IPC

*Este tipo de inflación subyacente incluye las clases de: Electricidad, gas y Combustibles Y Lubricantes Para Equipo De Transporte Personal

Variación anual del IPC total menos energéticos y alimentos (tipo de inflación subyacente)



Enero 2016 – Enero 2024

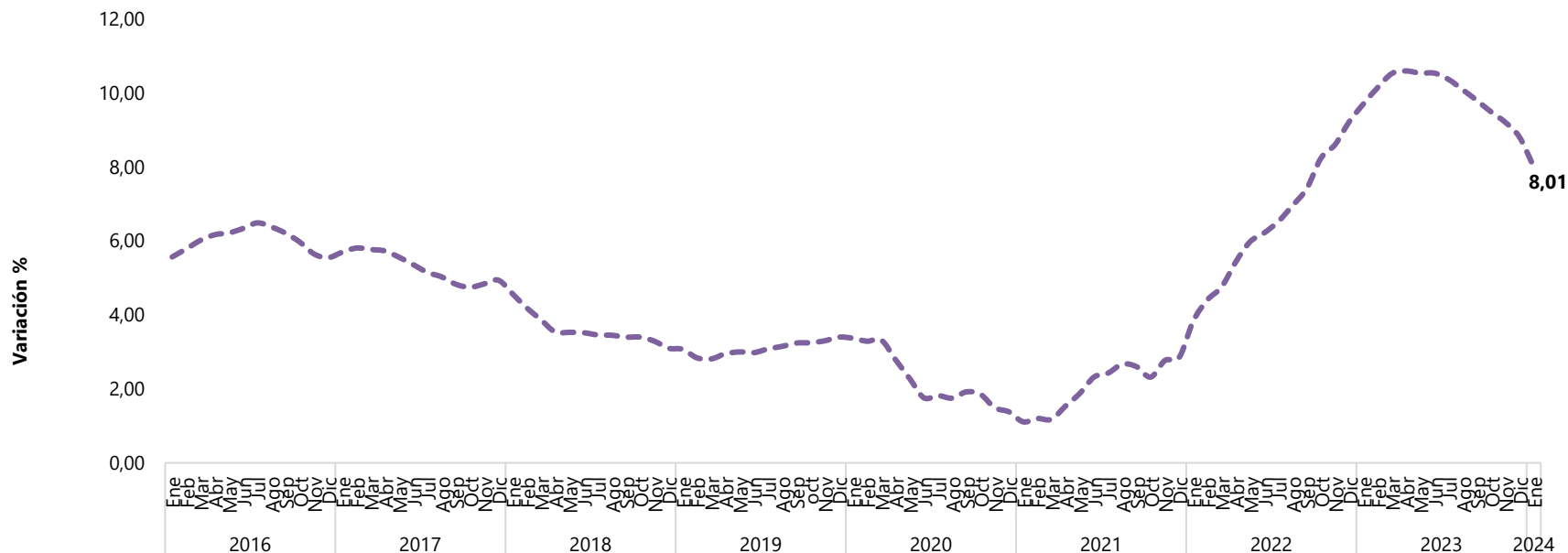

Variación anual del IPC. Comparación Latinoamérica

Enero 1999 – Enero 2024

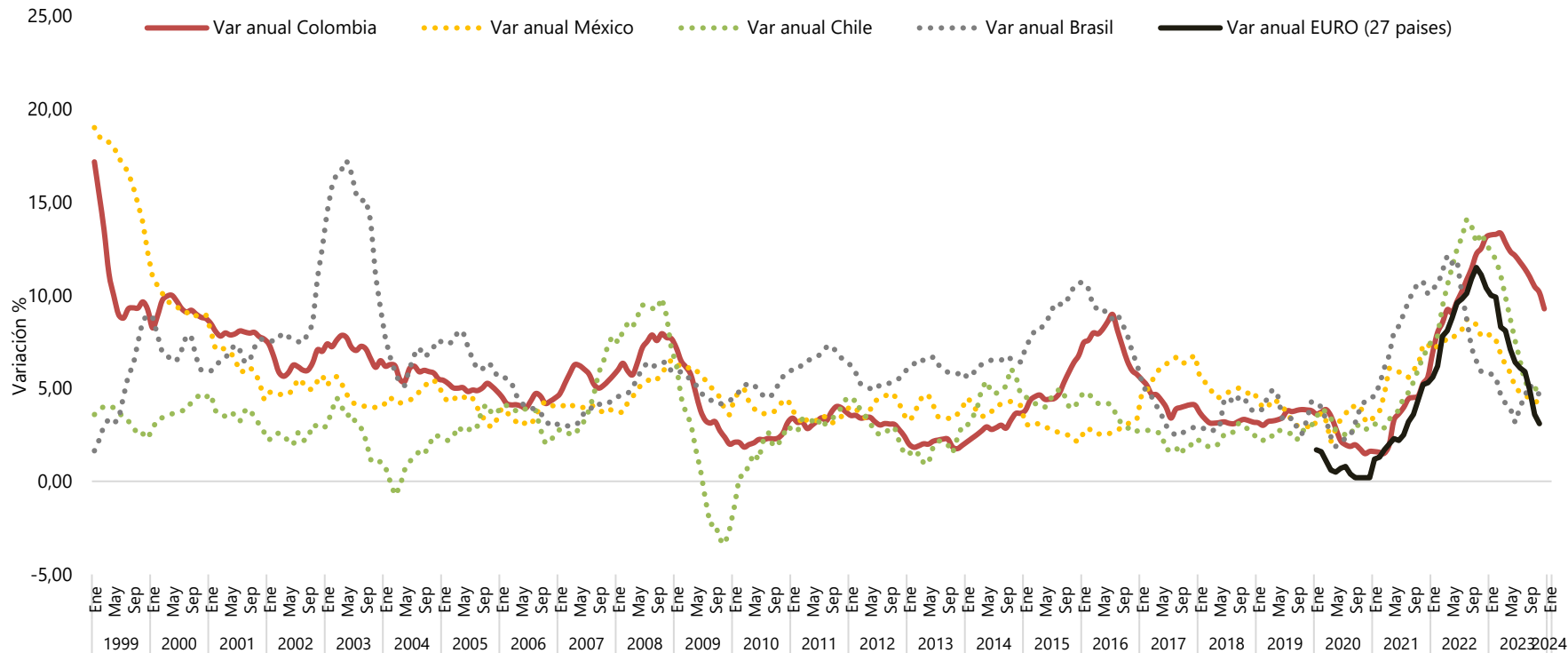

Principales Resultados

Enero de 2024

