

Taller regional dirigido a la población afrocolombiana

“La información estadística del Censo General 2005 y su pertinencia en la planeación del desarrollo local y regional”

Cali, Valle del Cauca, 18 y 19 de abril de 2007

2ª parte

Expositoras:
Martha Poveda Gómez
Astrid Hernández Romero

Salud

Distribución de la población según lugar de atención médica en el último año

Nacional

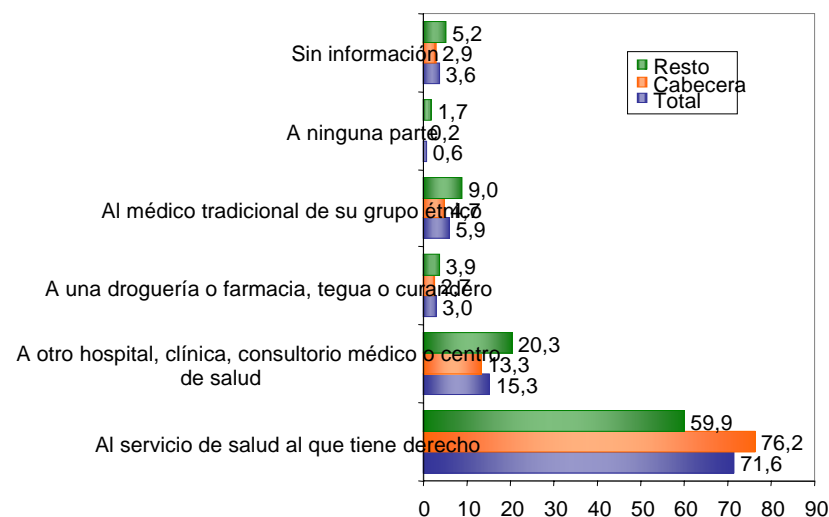

Afrocolombianos

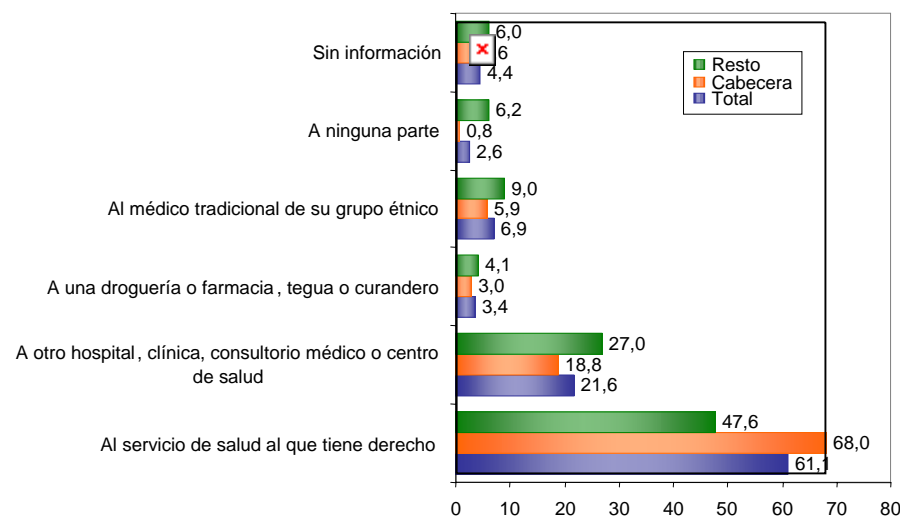

Valle Afrocolombianos

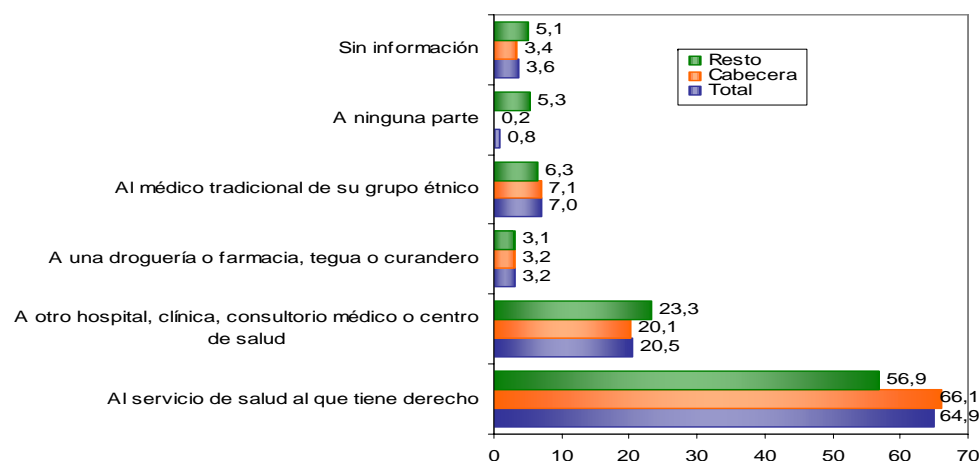

Distribución de la población por limitación que más afecta su desempeño, según áreas

Nacional

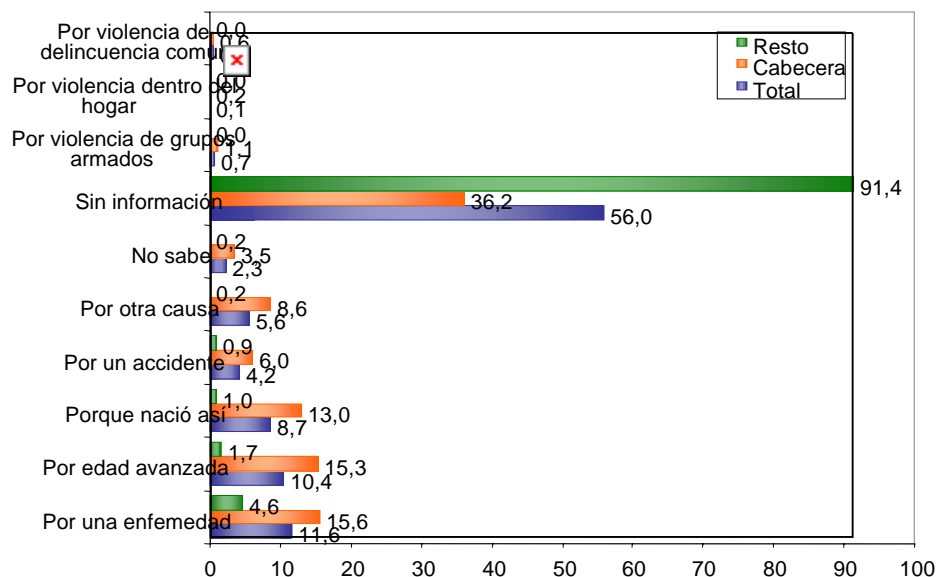

Afrocolombianos

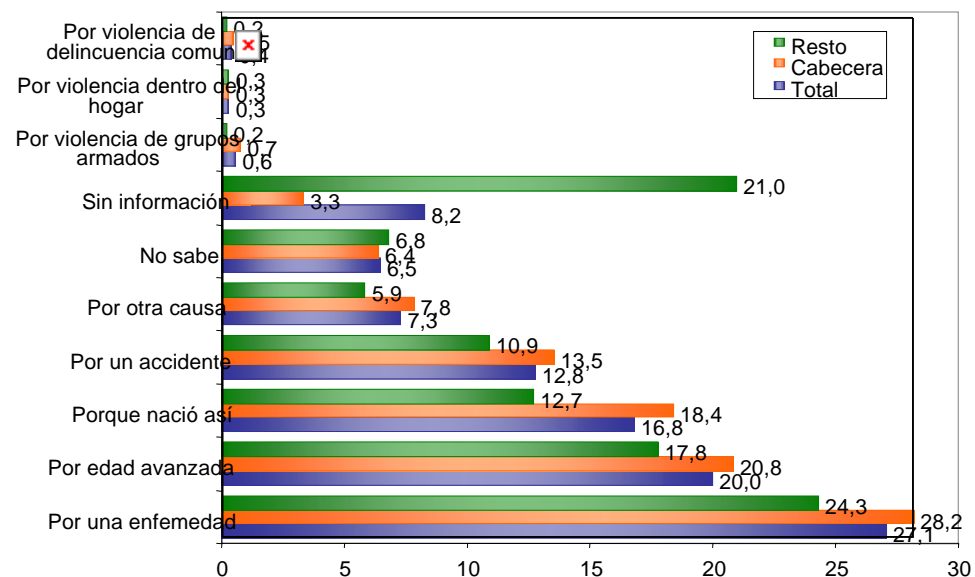

Valle Afrocolombianos

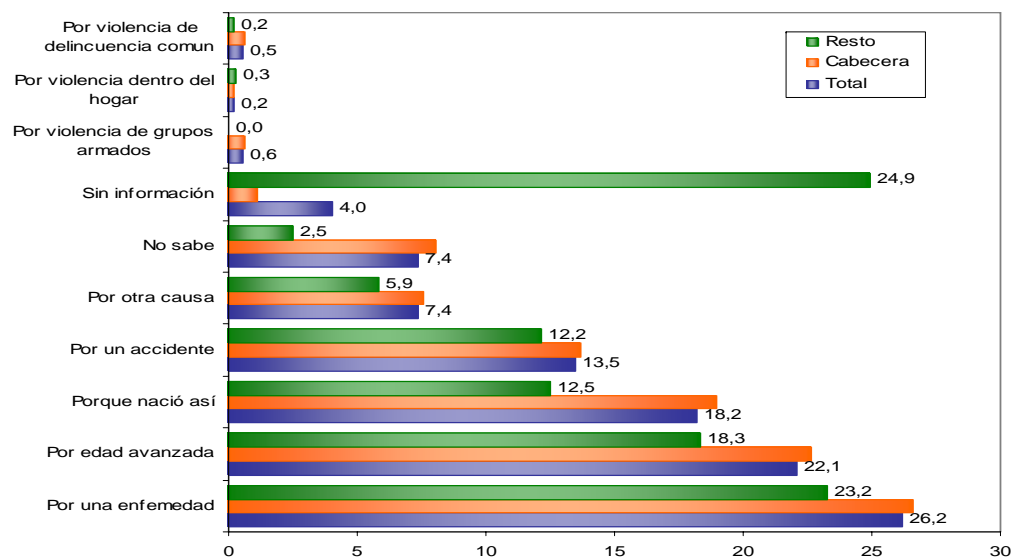

Distribución de la población según lugar de atención médica en el último año

Nacional

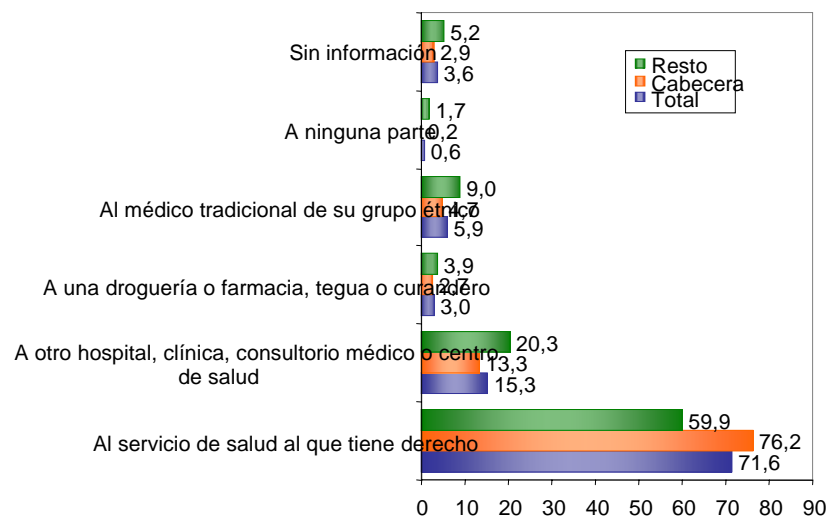

Afrocolombianos

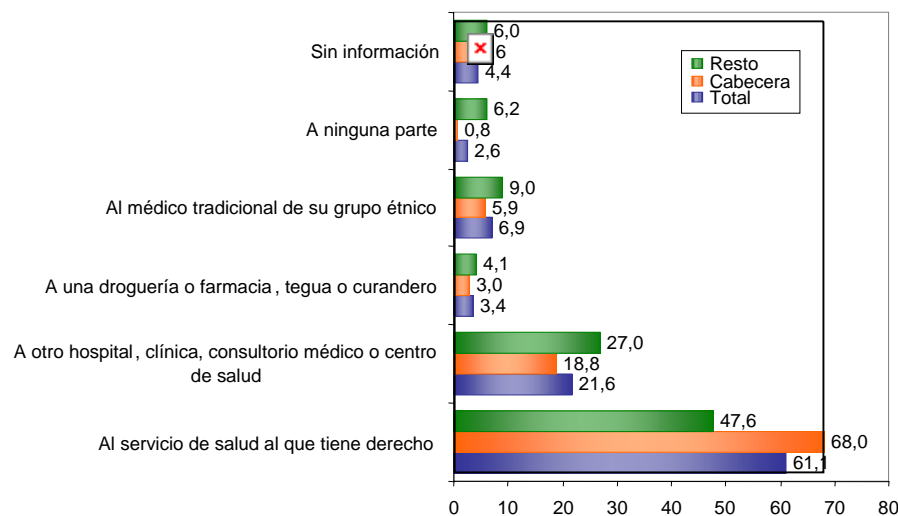

Valle Afrocolombianos

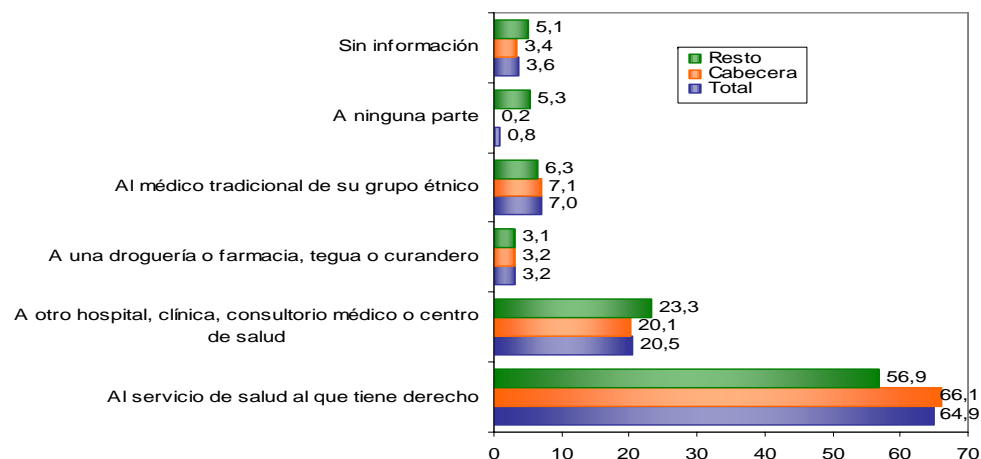

Distribución de la población que en los últimos cinco años ha padecido enfermedad catastrófica

Nacional

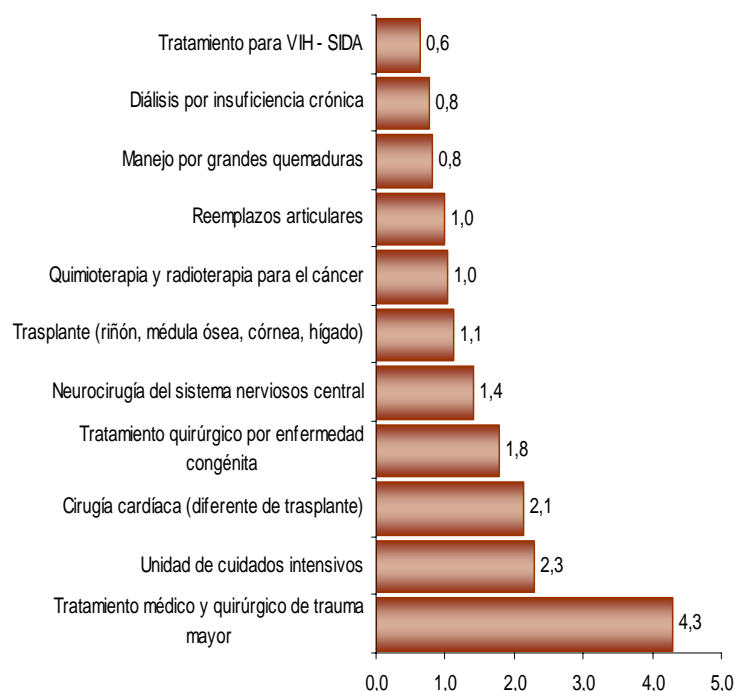

Afrocolombianos



Número de habitantes por mil

Actividad económica

Actividad económica

Valle Afrocolombianos

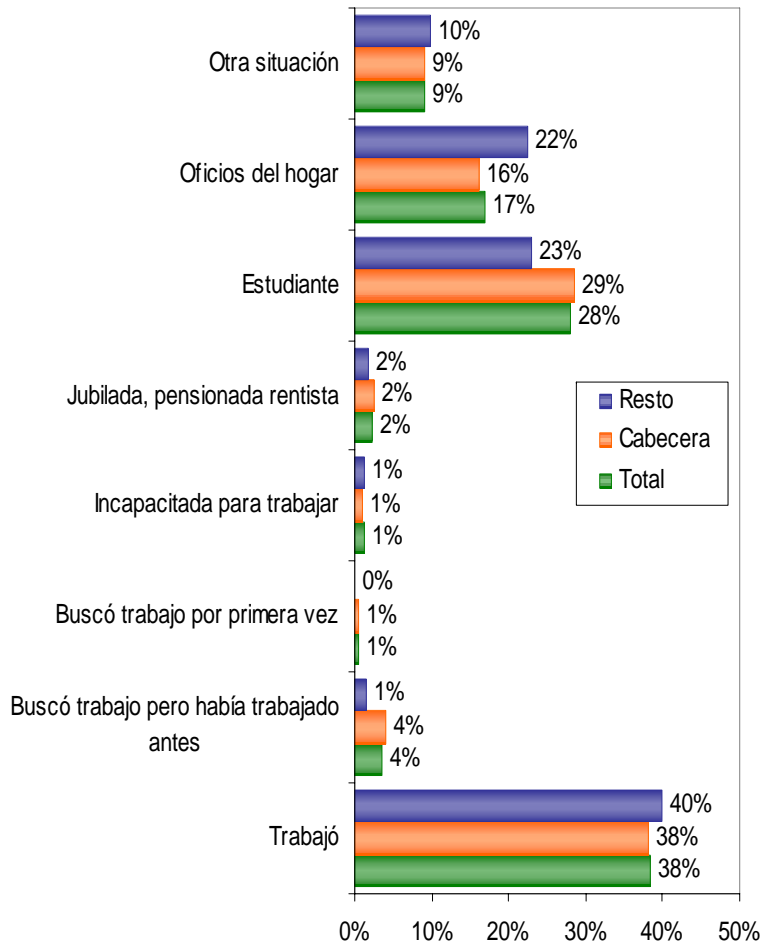

Cali Afrocolombianos

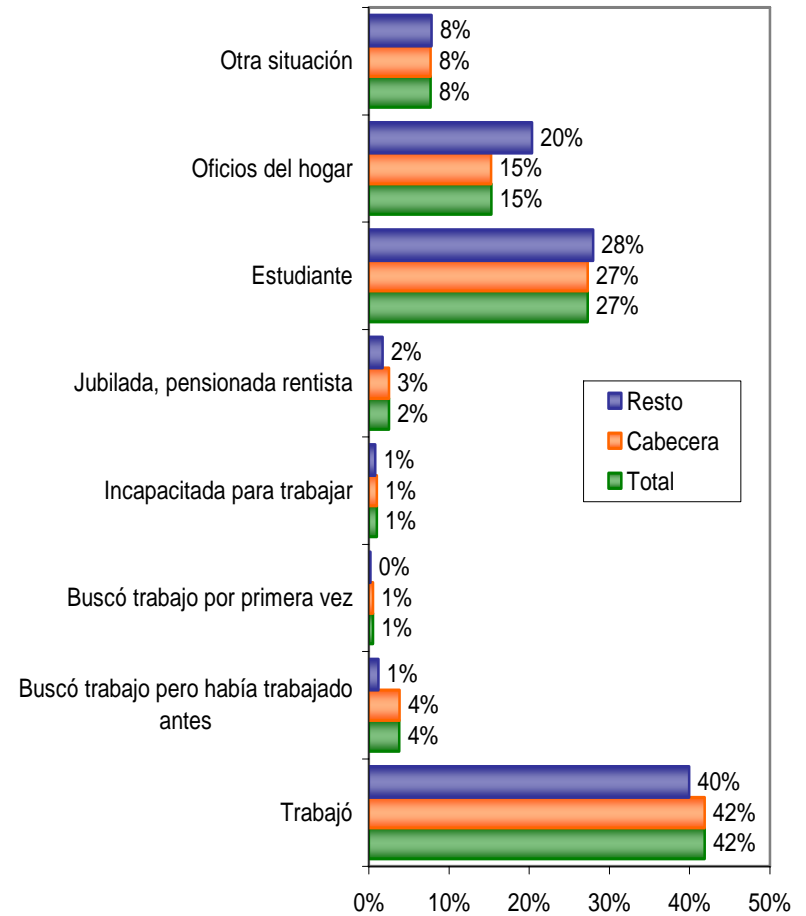

Trabajo infantil

Nacional

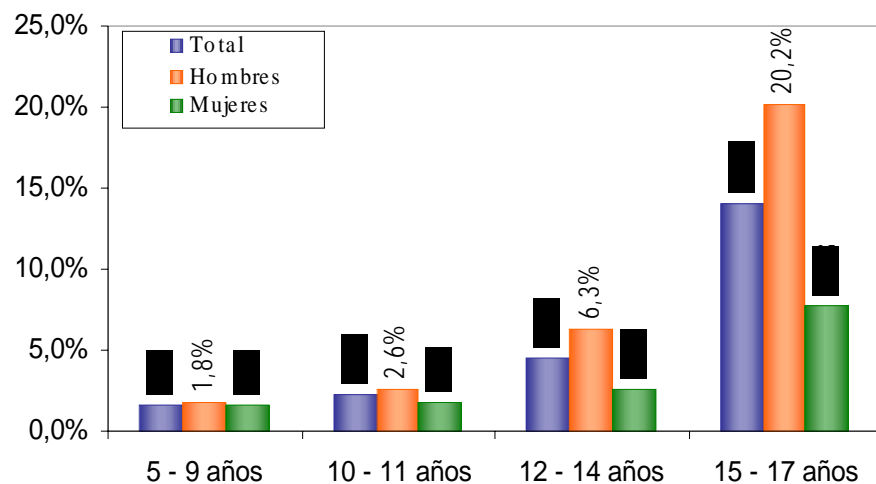

Afrocolombianos

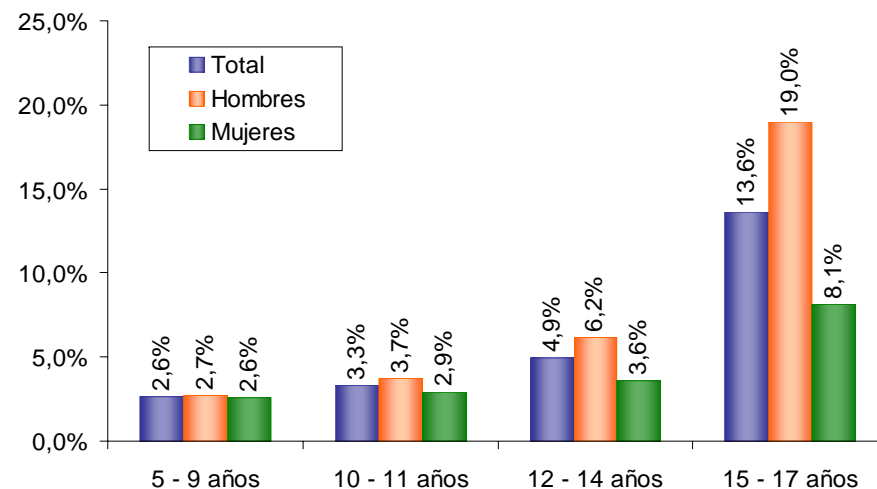

Valle Afrocolombianos

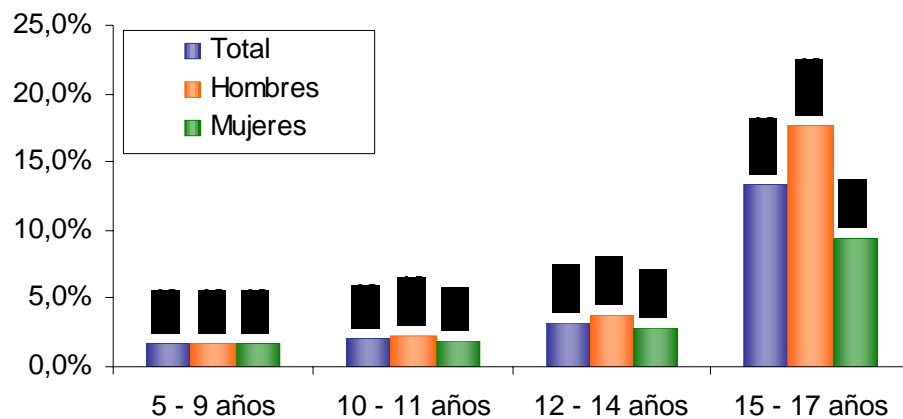

Cali Afrocolombianos

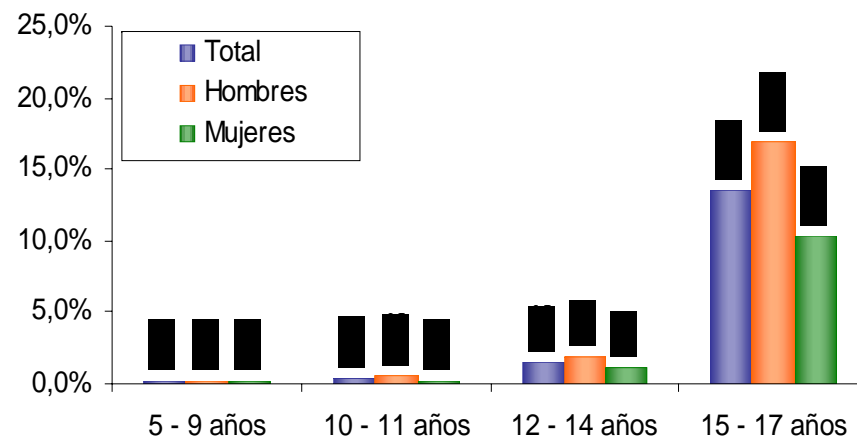

Mortalidad

Mortalidad

Indicadores Básicos

	Afrocolombianos		Nacional	
	e_0^0	$1q_0$	e_0^0	$1q_0$
Hombres	64,6	48,1	70,3	26,9
Mujeres	66,7	43,9	77,5	21,0
Ambos Sexos	65,6		73,8	

Valle del Cauca: Municipios con T.C.C.N.

	e_0^0	$1q_0$
Hombres	62,8	56,0
Mujeres	65,9	47,1
Ambos Sexos	64,3	

Chocó: Municipios con T.C.C.N.

	e_0^0	$1q_0$
Hombres	58,3	77,5
Mujeres	60,4	69,6
Ambos Sexos	59,3	

Total 50 Municipios con T.C.C.N.		
	e_0^0	$1q_0$
Hombres	61,9	60,1
Mujeres	63,6	55,8
Ambos Sexos	62,8	

Cauca: Municipios con T.C.C.N.

	e_0^0	$1q_0$
Hombres	64,3	49,2
Mujeres	65,9	47,0
Ambos Sexos	65,1	

Antioquia: Municipios con T.C.C.N.

	e_0^0	$1q_0$
Hombres	66,6	38,9
Mujeres	69,1	34,5
Ambos Sexos	67,8	

Risaralda: Municipios con T.C.C.N.

	e_0^0	$1q_0$
Hombres	60,5	67,0
Mujeres	65,4	48,7
Ambos Sexos	62,9	

Nariño: Municipios con T.C.C.N.

	e_0^0	$1q_0$
Hombres	62,3	58,4
Mujeres	63,4	57,0
Ambos Sexos	62,8	

Mortalidad

Mortalidad infantil (Niños menores de 1 año x cada 1000)

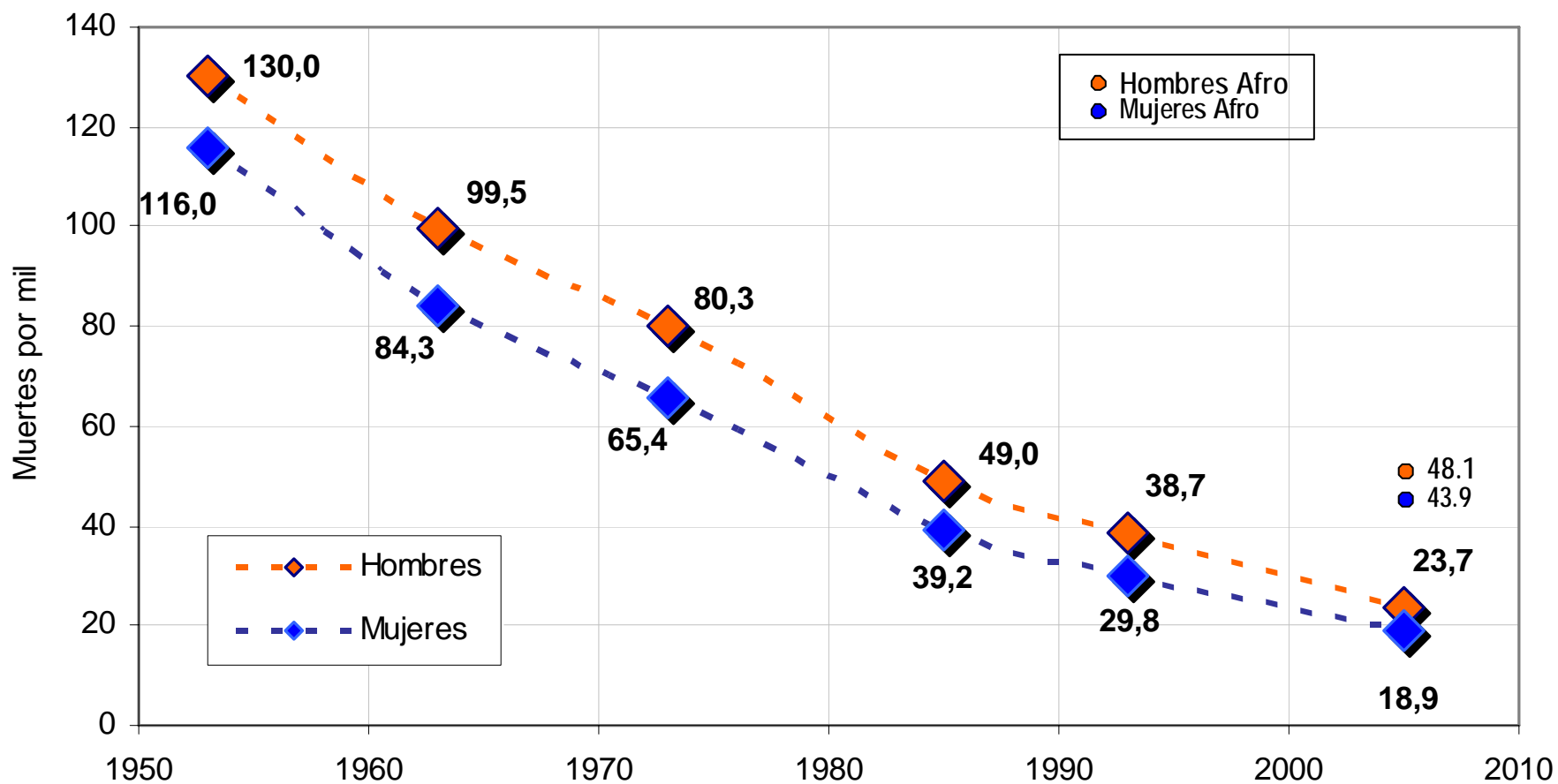

Tasas de Mortalidad de Cali

Tasa de Mortalidad : Cali

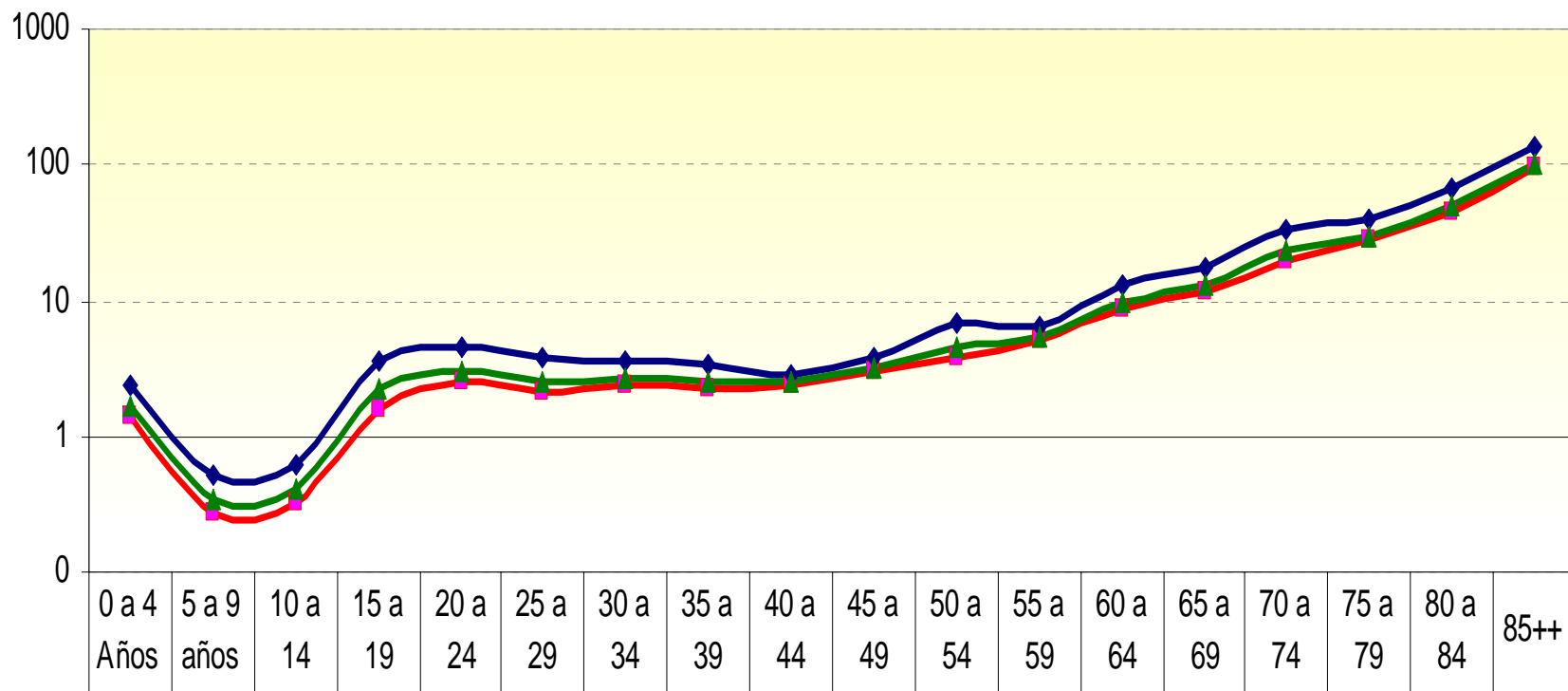

■ No étnico	1,4	0,3	0,3	1,6	2,5	2,1	2,4	2,2	2,4	3,1	3,9	5,1	8,8	11,8	20,1	27,3	45,4	93,0
◆ Afrocolombianos	2,4	0,5	0,6	3,6	4,6	3,7	3,6	3,3	2,8	3,8	6,7	6,5	13,2	17,5	33,0	39,2	65,5	133,5
▲ Ambas Pobl.	1,7	0,3	0,4	2,2	3,1	2,6	2,7	2,5	2,5	3,3	4,6	5,4	9,7	13,0	22,8	29,6	49,1	100,4

Fecundidad

Fecundidad

Población Negra o Afrocolombiana Estructura y Nivel de la Fecundidad por área Censo 2005

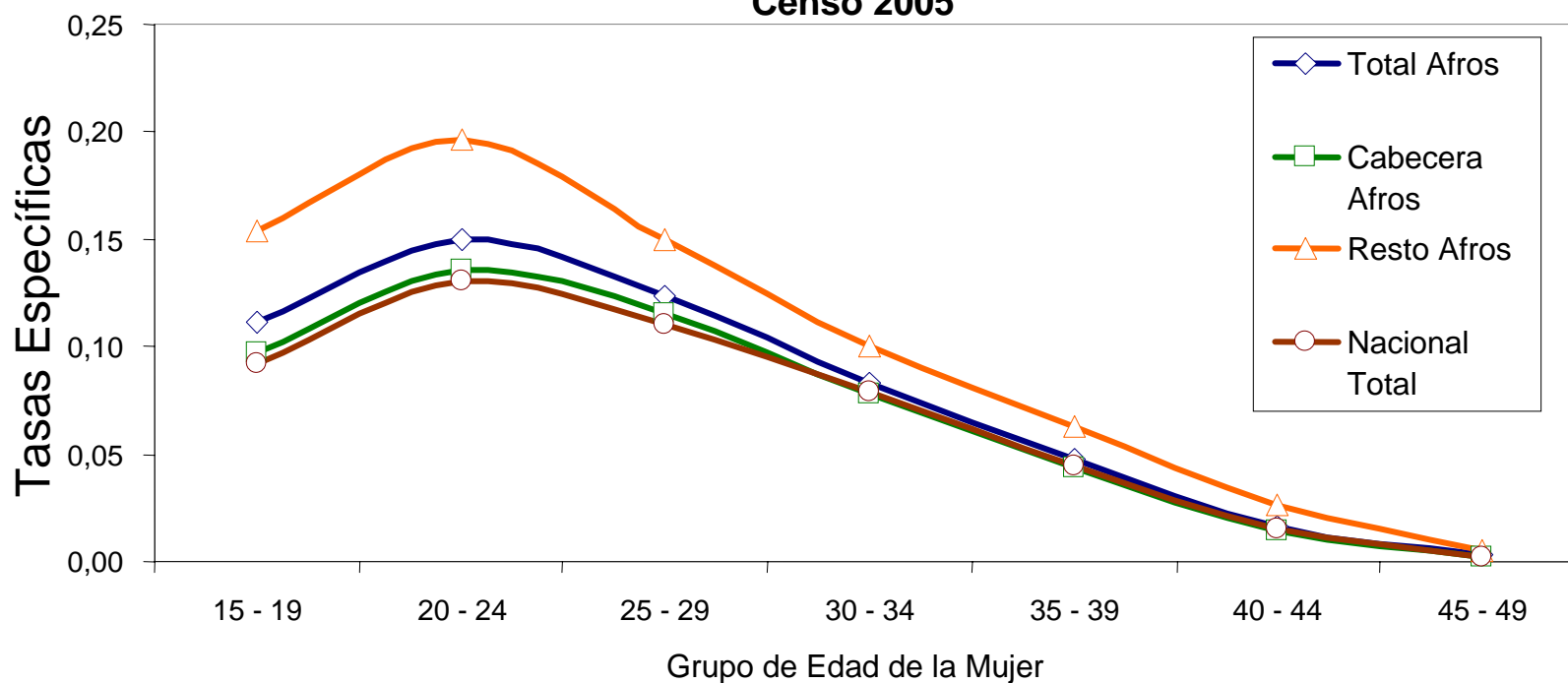

	Total	Urbano	Rural
TGF 2005-Total	2,43	2,19	3,47
TGF 2005-Afros	2,67	2,42	3,47

Fecundidad

Valle del Cauca Municipios con T.C.C.N. Estructura y Nivel de la Fecundidad Censo 2005

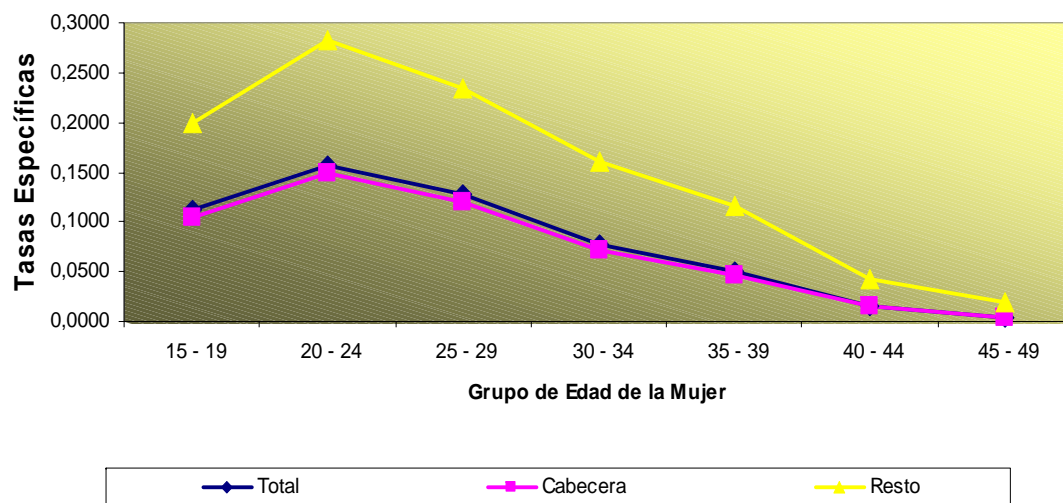

	Total	Cabecera	Resto
TGF	2,73	2,55	5,26

	Total	Cabecera	Resto
TGF Valle del Cauca	1,98	1,89	2,71

Fecundidad

Tasas específicas de fecundidad por grupos étnicos - Cali
Total

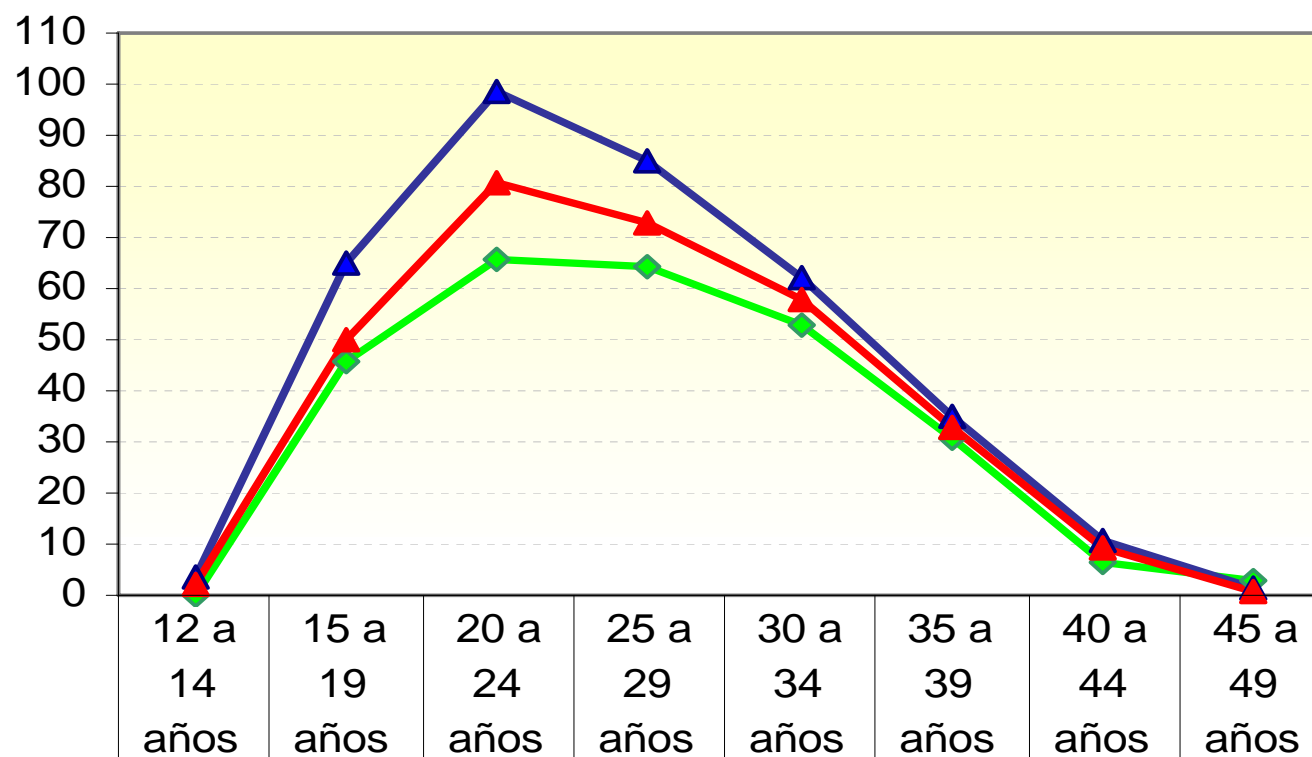

—◆— Indígena	0,00	45,53	65,79	64,08	52,95	30,52	6,76	2,81
—▲— Afrodescendiente	3,52	64,83	98,32	84,85	61,87	35,19	10,87	1,29
—▲— No étnico	1,87	49,82	80,89	73,02	58,20	32,57	9,48	0,65

Fecundidad

Valle del Cauca Municipios con T.C.C.N. Estructura y Nivel de la Fecundidad Censo 2005

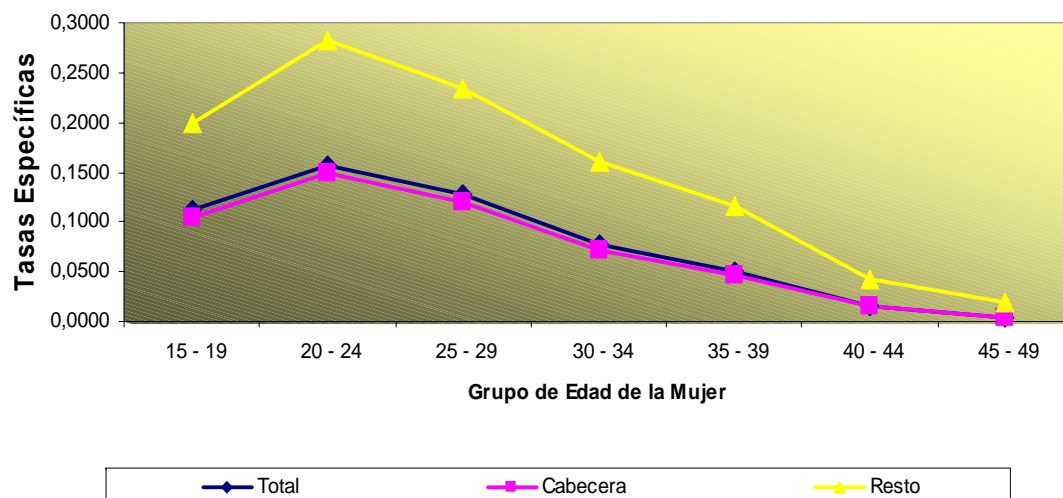

	Total	Cabecera	Resto
TGF	2,73	2,55	5,26

	Total	Cabecera	Resto
TGF Valle del Cauca	1,98	1,89	2,71

Fecundidad

Chocó Municipios con T.C.C.N. Estructura y Nivel de la Fecundidad Censo 2005

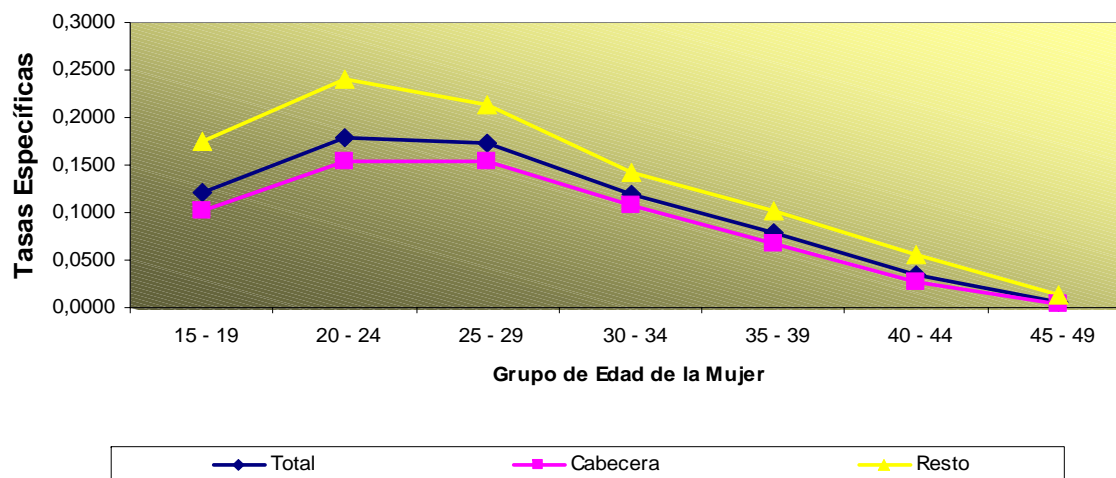

	Total	Cabecera	Resto
TGF	3,56	3,08	4,70

	Total	Cabecera	Resto
TGF Chocó	4,23	3,24	5,8

Fecundidad

**Total 50 Municipios con T.C.C.N.
Estructura y Nivel de la Fecundidad
Censo 2005**

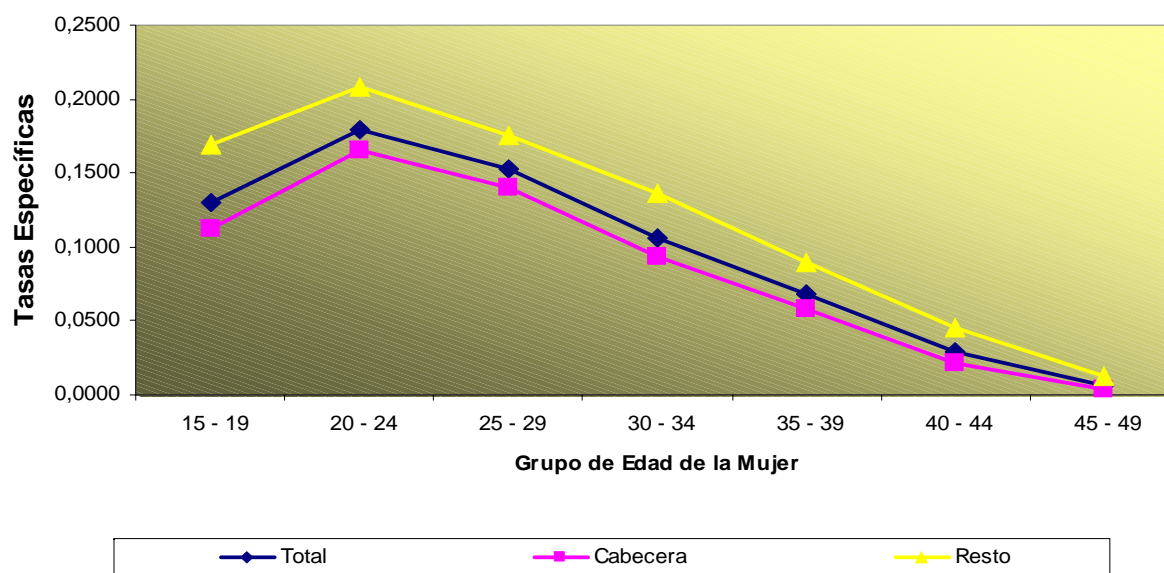

	Total	Cabecera	Resto
TGF	3,36	2,97	4,18

Fecundidad

Cauca Municipios con T.C.C.N. Estructura y Nivel de la Fecundidad Censo 2005

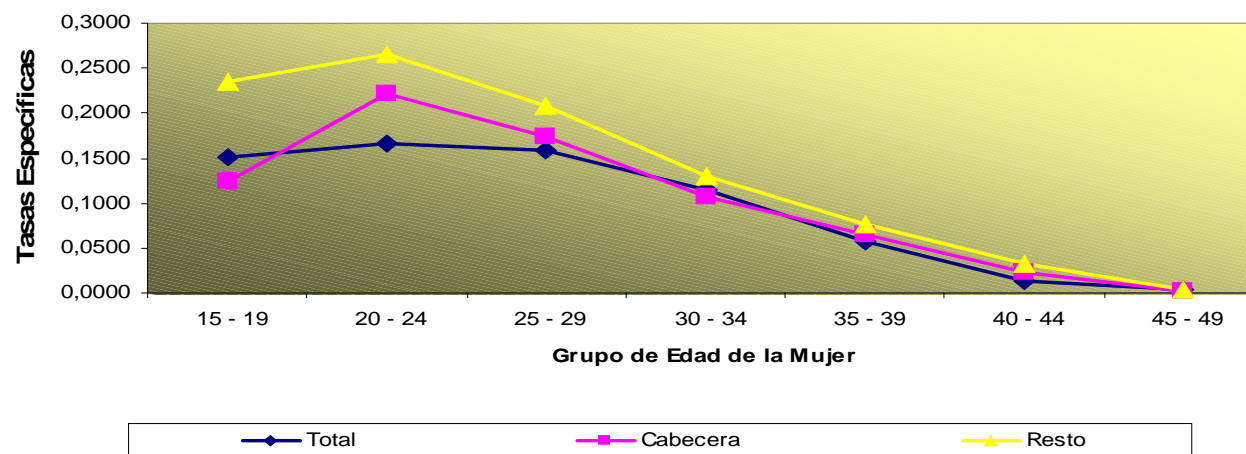

	Total	Cabecera	Resto
TGF	3,32	3,59	4,76

	Total	Cabecera	Resto
TGF Cauca	2,59	2,02	3,22

Fecundidad

Antioquia Municipios con T.C.C.N. Estructura y Nivel de la Fecundidad Censo 2005

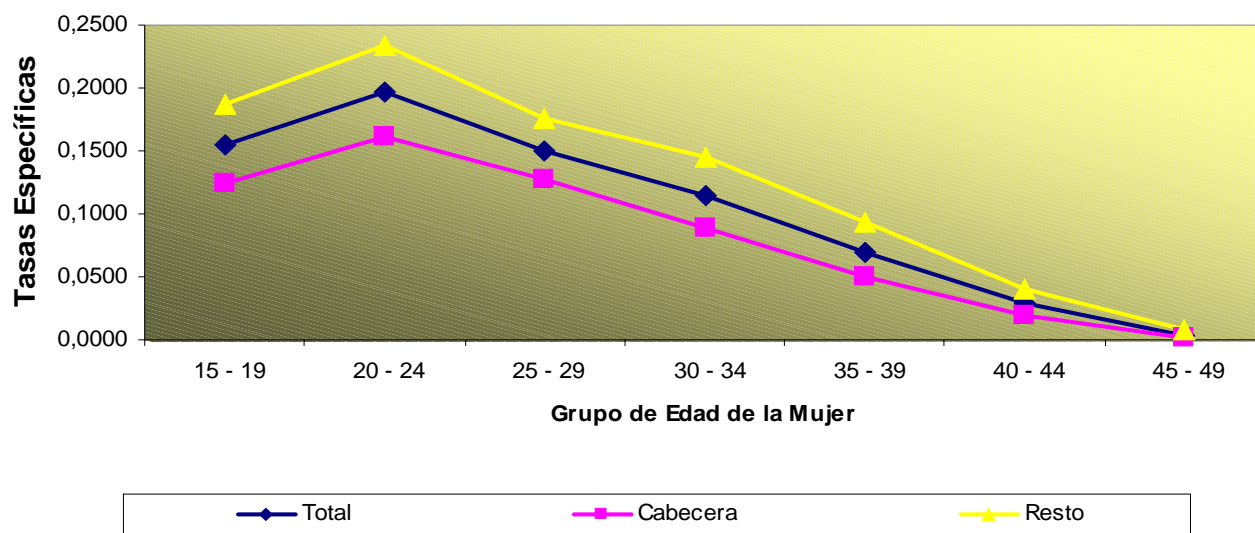

	Total	Cabecera	Resto
TGF	3,60	2,87	4,42

	Total	Cabecera	Resto
TGF Antioquia	2,24	1,91	3,33

Fecundidad

Risaralda Municipios con T.C.C.N. Estructura y Nivel de la Fecundidad Censo 2005

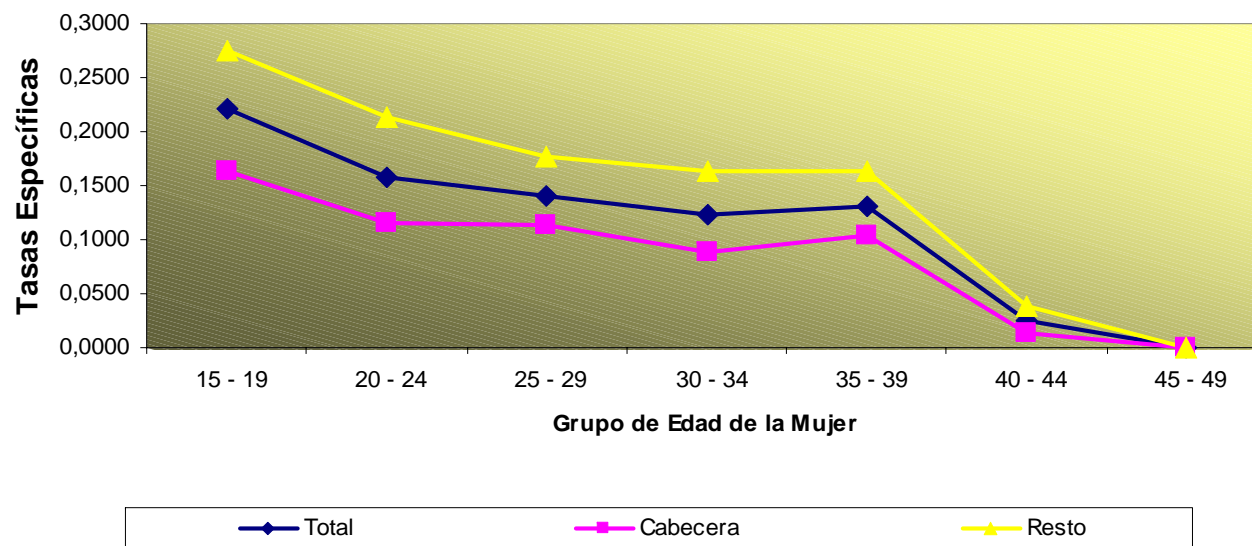

	Total	Cabecera	Resto
TGF	3,98	2,98	5,15

	Total	Cabecera	Resto
TGF Risaralda	2,13	1,91	3,11

Fecundidad

Nariño Municipios con T.C.C.N. Estructura y Nivel de la Fecundidad Censo 2005

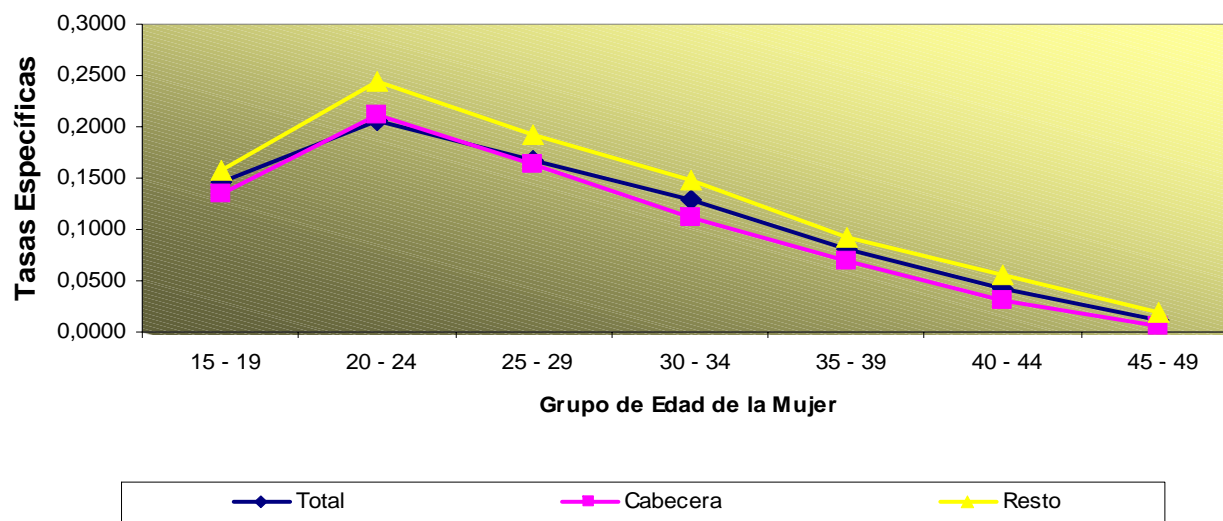

	Total	Cabecera	Resto
TGF	3,91	3,62	4,54

	Total	Cabecera	Resto
TGF Nariño	2,55	2,17	2,99

Necesidades Básicas Insatisfechas (NBI)

Necesidades Básicas Insatisfechas

Indicadores	Dimensiones
NBI Vivienda	<p>Otro tipo de vivienda.</p> <p>Cabecera: Material de paredes: sin paredes, desechos o pisos de</p> <p>Resto: En relación a los materiales de piso y paredes tuvieron un material semi-permanente o perecedero (bareque, guadua, caña o madera) que simultáneamente tuviese pisos de tierra</p>
NBI Hacinamiento	<p>Viviendas con más de tres personas por cuarto (excluyendo cocina, baño y garaje)</p>
NBI Servicios	<p>Cabecera: Comprende las viviendas sin sanitario o que careciendo de acueducto, se proveyeran de agua de río nacimiento, carro-tanque o de la lluvia.</p> <p>Resto: Dadas las condiciones del medio rural se incluyeron las viviendas que carecieran de sanitario y acueducto y que se aprovisionaran de agua en río, nacimiento o de la lluvia</p>
NBI Educación	<p>Por lo menos, un niño mayor de 6 años y menor de 12, pariente del jefe y que no asista a un centro de educación formal.</p>
NBI Dependencia Económica	<p>Viviendas en las cuales hubiera más de tres personas por persona ocupado y el jefe hubiera aprobado como máximo dos años de educación primaria.</p>

NBI por departamento y área

DEPTO	NOM_DEPTO	Personas en NBI Prop (%) CABECERA	Personas en NBI Prop (%) RESTO	Personas en NBI Prop (%) TOTAL
05	Antioquia	15,46	47,17	22,59
08	Atlántico	23,78	42,20	24,68
11	Bogotá, D.C.	9,12	27,84	9,16
13	Bolívar	40,33	66,92	46,56
15	Boyacá	14,03	48,97	30,71
17	Caldas	13,27	28,94	17,69
18	Caquetá	33,40	58,98	41,60
19	Cauca	23,97	61,59	46,41
20	Cesar	35,57	66,78	44,53
23	Córdoba	42,47	76,10	59,02
25	Cundinamarca	15,24	32,15	21,16
27	Chocó	82,34	75,23	79,05
41	Huila	21,76	48,79	32,56
44	La Guajira	40,40	91,89	65,18
47	Magdalena	39,87	64,98	47,63
50	Meta	20,18	44,38	24,84
52	Nariño	25,92	59,39	43,75
54	Norte De Santander	22,46	58,19	30,25
63	Quindio	15,09	22,28	16,04
66	Risaralda	12,34	31,33	16,64
68	Santander	13,44	45,35	21,85
70	Sucre	46,70	69,52	54,93
73	Tolima	19,63	50,84	29,79
76	Valle Del Cauca	14,01	25,79	15,57
81	Arauca	30,76	64,95	34,92
85	Casanare	26,13	57,64	35,61
86	Putumayo	26,19	44,13	34,82
88	San Andrés	50,90	15,31	40,87
91	Amazonas	30,74	58,85	44,11
94	Guainía	45,33	81,09	60,40
95	Guaviare	34,12	61,27	39,85
97	Vaupés	40,26	88,48	54,86
99	Vichada	41,63	84,25	66,73
TOTALES		19,51	53,30	27,63

NBI para los municipios del Valle del Cauca

Municipio	Personas en NBI		
	Cabecera	Resto	TOTAL
Buenaventura	34,47	44,14	35,47
Ansermanuevo	31,60	30,33	31,07
Obando	31,41	29,09	30,68
Bolívar	13,21	35,87	30,37
Toro	25,69	36,11	29,95
El Cairo	18,33	34,29	29,42
Argelia	28,84	29,60	29,21
El Águila	18,04	30,51	27,27
Riofrío	19,36	30,04	26,41
Yotoco	16,46	35,17	25,72
Alcalá	22,57	32,57	25,42
Dagua	18,19	26,88	24,85
El Dovio	20,56	28,19	23,86
Pradera	22,78	30,20	23,78
La Cumbre	14,12	24,90	22,69
Trujillo	18,60	25,22	22,53
Ulloa	16,18	26,03	21,96
Guacarí	19,42	24,44	21,49
Florida	18,24	30,33	21,47
Bugalagrande	14,74	29,18	21,43
Restrepo	15,36	29,33	21,41

Municipio	Personas en NBI		
	Cabecera	Resto	TOTAL
Vijes	14,74	30,60	21,05
Calima	15,43	25,46	19,77
Versalles	11,08	26,23	18,95
El Cerrito	19,48	17,50	18,71
La Victoria	14,58	27,18	18,68
Sevilla	16,00	25,42	18,44
La Unión	16,16	25,66	18,38
Roldanillo	15,19	25,81	18,37
Ginebra	11,13	22,96	17,98
Andalucía	16,80	19,36	17,36
Zarzal	15,32	22,03	17,30
Yumbo	16,56	17,46	16,67
San Pedro	12,27	19,11	16,51
Caicedonia	15,12	18,63	15,88
Jamundí	8,48	31,77	15,55
Tuluá	13,26	29,31	15,53
Cartago	14,98	26,42	15,23
Candelaria	17,89	12,12	13,73
Palmira	10,05	23,64	12,76
Guadalajara De Buga	9,47	25,56	11,56
Cali	10,88	18,90	11,01
Valle Del Cauca	14,01	25,79	15,57

GRACIAS

