

Para tomar decisiones



# INVESTIGACIÓN DE EDUCACIÓN FORMAL

SOLICITUD DE CREACIÓN DE NÚMEROS DE IDENTIFICACIÓN  
DANE (NID) PARA LAS INSTITUCIONES O CENTROS  
EDUCATIVOS NUEVOS



DEPARTAMENTO  
ADMINISTRATIVO NACIONAL DE  
ESTADÍSTICA

2009

## CREACIÓN DE NÚMEROS DE IDENTIFICACIÓN DANE (NID) PARA LAS INSTITUCIONES O CENTROS EDUCATIVOS NUEVOS

Con el objetivo de mantener actualizado permanentemente el Directorio Nacional de Instituciones Educativas y de darle agilidad al proceso de asignación de códigos, desde el año 2005 se asignan códigos DANE por solicitud de las secretarías de educación.

### **Importante:**

- Este trámite solo lo pueden solicitar las Secretarías de Educación. No se asigna códigos directamente a los establecimientos educativos
- El trámite de asignación tiene una duración de una semana.
- Solo se debe hacer una solicitud de códigos por semana por cada secretaría.

## CREACIÓN DE NÚMEROS DE IDENTIFICACIÓN DANE (NID) PARA LAS INSTITUCIONES O CENTROS EDUCATIVOS NUEVOS

### Proceso:

- Solicitar el formato de creación de códigos a Nini Johanna Serna Alvarado, e-mail: [njsernaa@dane.gov.co](mailto:njsernaa@dane.gov.co)
- Diligenciar la información completa y enviar el formato al DANE al mismo correo.
- El DANE revisa que la información se encuentre completa y descarta que el establecimiento se haya creado anteriormente. Una vez realizadas las revisiones pertinentes, se asigna el código.
- En un lapso no mayor a una semana el DANE devolverá el código asignado a la respectiva secretaría.

## PROCESO DE CREACIÓN DE NÚMEROS DE IDENTIFICACIÓN DANE (NID) , A LOS ESTABLECIMIENTOS EDUCATIVOS

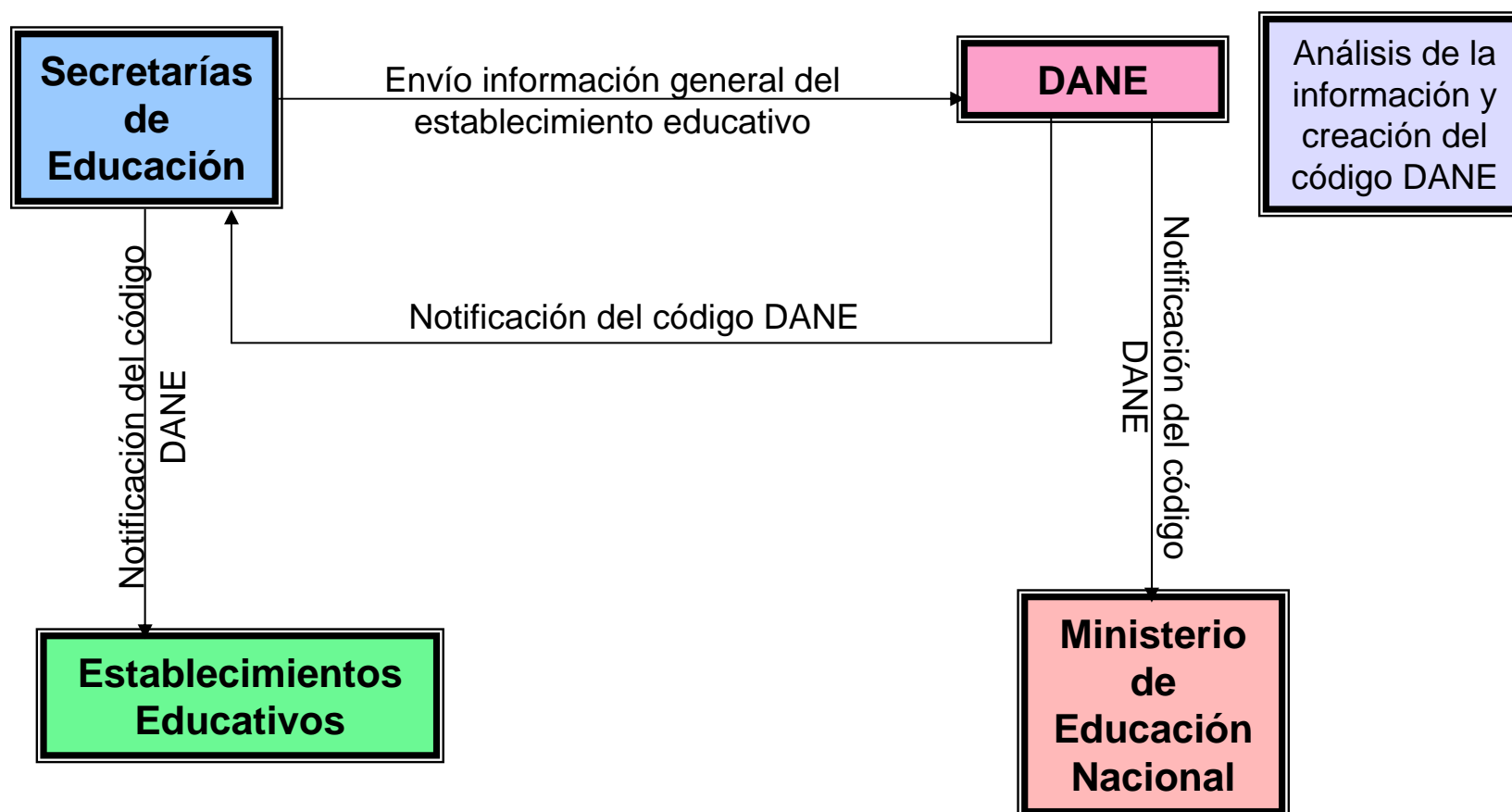

## CONFORMACIÓN DEL DIRECTORIO NACIONAL DE INSTITUCIONES EDUCATIVAS

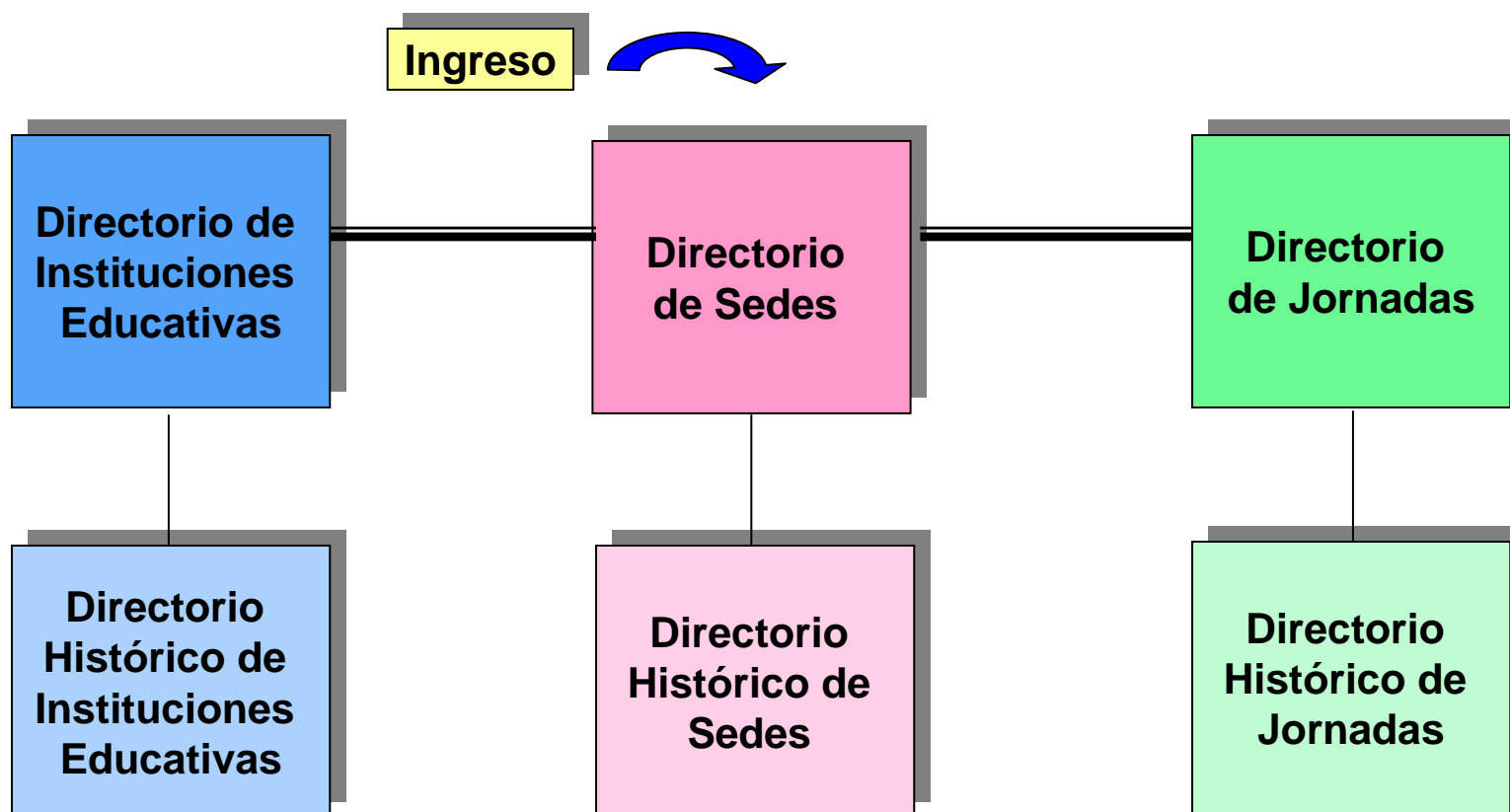



**SI NECESITA CREAR UN CÓDIGO DANE PARA  
UNA INSTITUCIÓN O CENTRO EDUCATIVO  
NUEVO, POR FAVOR SOLICITE EL FORMATO  
AL CORREO ELECTRÓNICO  
[njsernaa@dane.gov.co](mailto:njsernaa@dane.gov.co) O COMUNÍQUESE AL  
TELÉFONO **5978300 Ext. 2324****

**DESPUÉS DE DILIGENCIAR EL FORMATO,  
ENVÍELO AL MISMO CORREO  
[njsernaa@dane.gov.co](mailto:njsernaa@dane.gov.co)**