



## Censo Nacional Agropecuario 2014

Caracterización de las Unidades de Producción Agropecuaria (UPA) en parques nacionales naturales - PNN.

Resultados entrega 11 - noviembre 10 de 2015



**DANE**  
Para tomar decisiones



# Contenido

- Conceptos generales
- Parques Nacionales Naturales – PNN - Uso y cobertura del suelo en los PNN
  - Unidades de Producción- UP (Agropecuaria y No Agropecuaria)
  - Factores y sustentabilidad de las UPA en PNN
  - Sostenibilidad: manejo del agua, el suelo, y los desechos (Acceso, dificultad en el uso y Protección del agua, Protección del suelo, Aprovechamiento de bosques naturales o vegetación de páramo, Transformación de la vegetación, Manejo y uso de desechos, Uso energético)
- Inventario Pecuario
- Inventario Agrícola





# Cuatro conceptos básicos del Censo Agropecuario

## 1. Área Rural Dispersa

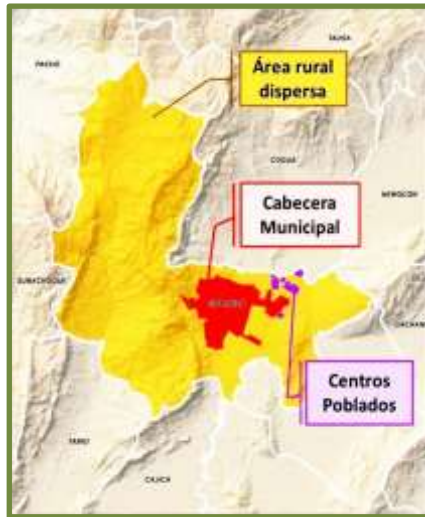

## 2. Unidad de Cobertura: Predio Rural y Familia



## 4. Unidad de Observación y Análisis: LIPA y UPNA



## 3. Productor agropecuario



# Definiciones: PNN



- ✓ **Sistema de parques nacionales naturales:** comprende los parques naturales, las reservas naturales, áreas naturales únicas, santuarios de flora y fauna y las vías parque; estas áreas representan una inmensa riqueza ambiental para Colombia y el mundo. Cada una de las categorías del sistema de PNN se encuentra delimitada espacialmente.



# Sistema de parques nacionales naturales

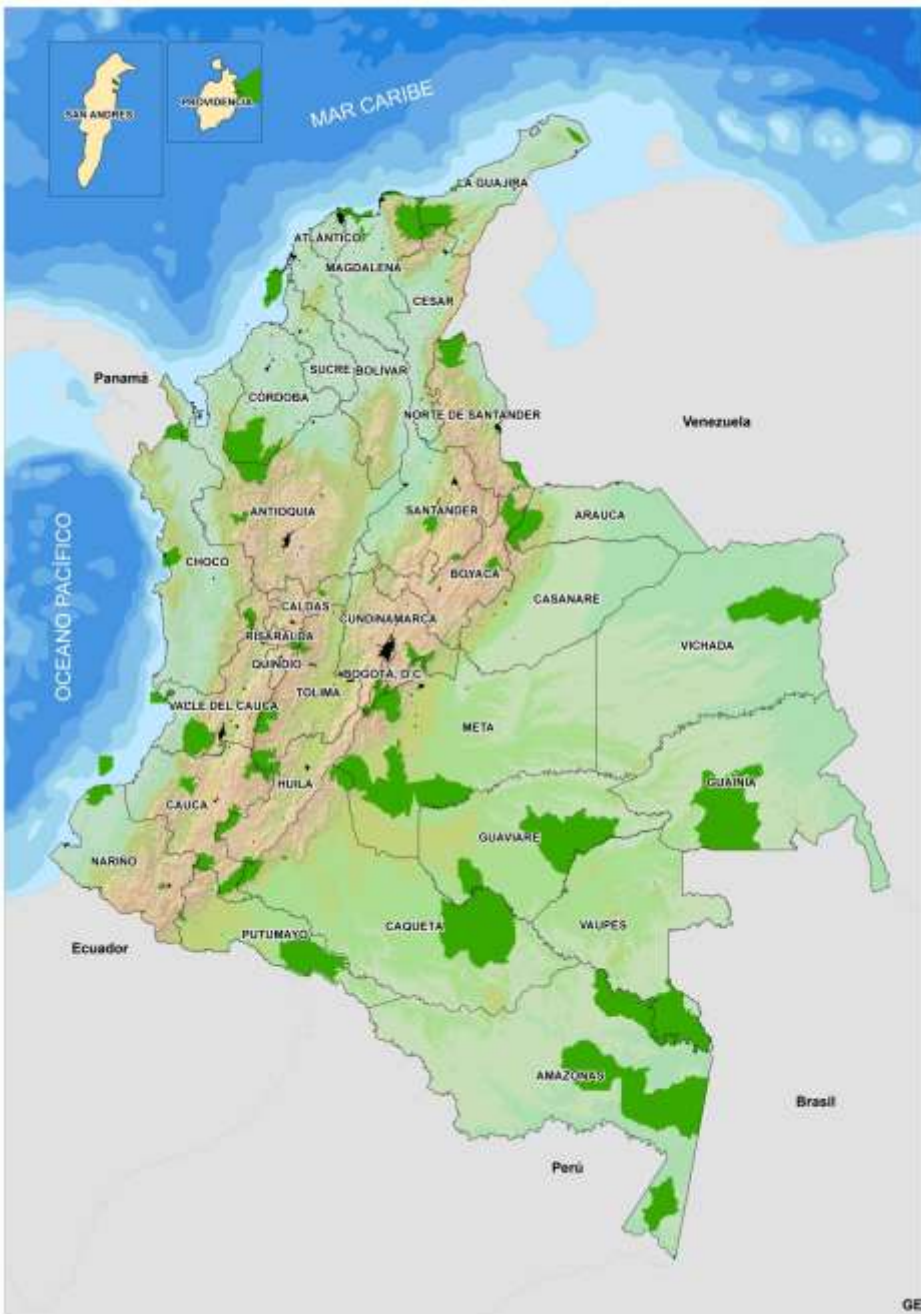

El país cuenta con **59** áreas naturales pertenecientes al Sistema de Parques Nacionales Naturales, de las cuales 56 formaron parte del marco del CNA (Incluyendo las islas de Malpelo y Gorgona)

## Áreas del sistema de PNN por fuera del análisis:

- *CORALES DE PROFUNDIDAD (Mar caribe)*
- *PLAYON Y PLAYONA (Mar caribe - Acandí, Chocó)*
- *URAMBA BAHÍA MÁLAGA (Océano pacífico - Buenaventura, Valle)*

Área total PNN (Marítimos y continentales)

**14'444.023,7 ha**

Área total PNN de referencia para el CNA

**12'968.822,5 ha**

# Uso y cobertura del suelo



Parque Nacional Natural Los Kaiños  
Foto: Archivo Parques Naturales de Colombia



# Uso y cobertura del suelo

Participación (%) del área rural dispersa censada, según uso

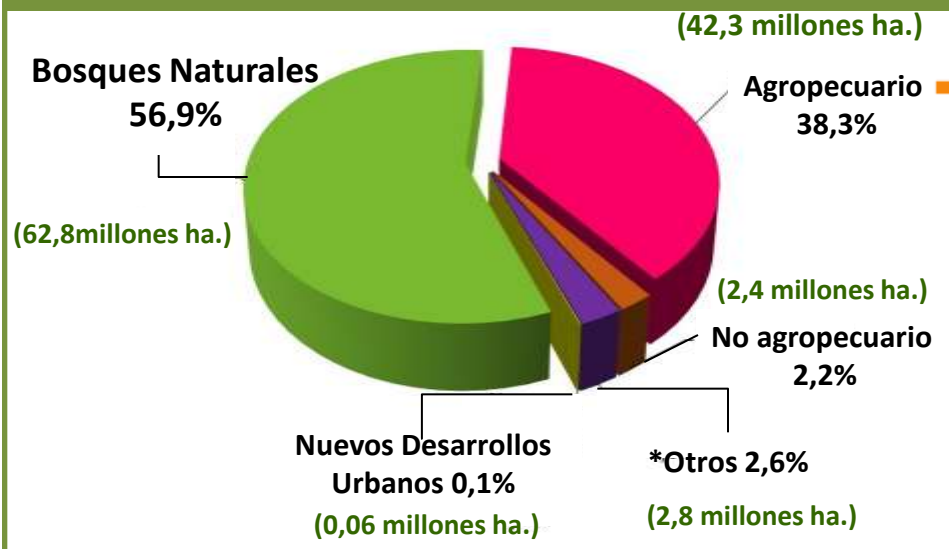

Participación (%) del área para uso agropecuario

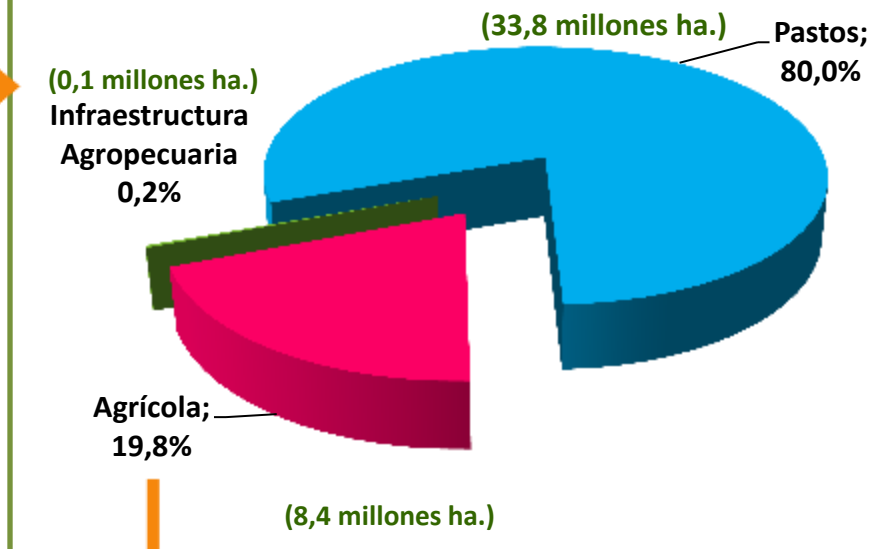

Participación (%) del área (ha.) por tipo de cultivo

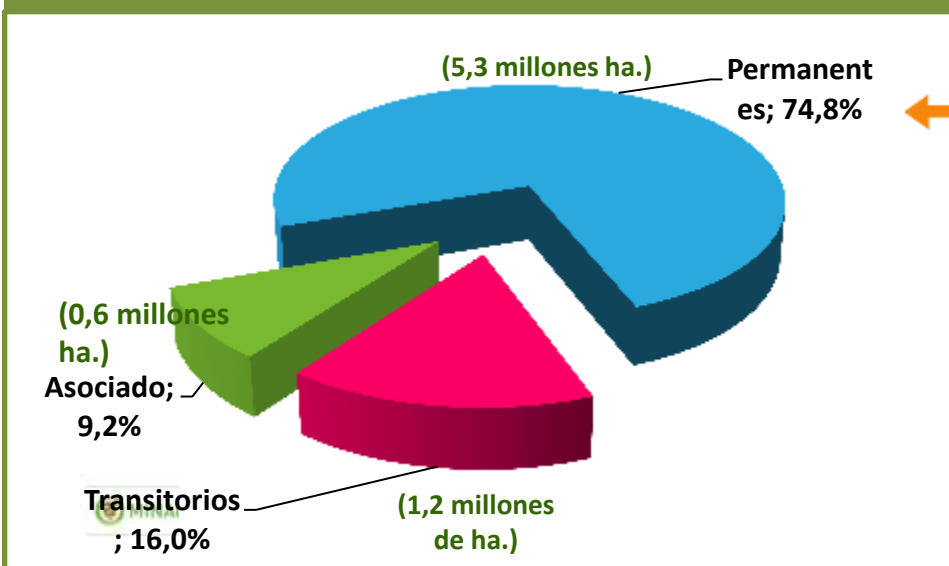

Participación (%) del área para uso agrícola

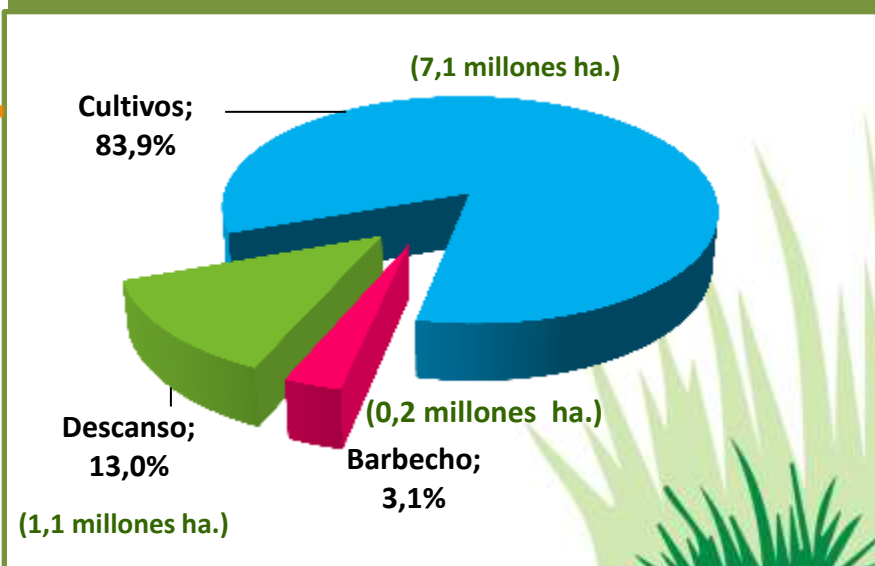

# Uso y cobertura del suelo – Parques Nacionales Naturales

Participación (%) del área rural dispersa censada, según uso

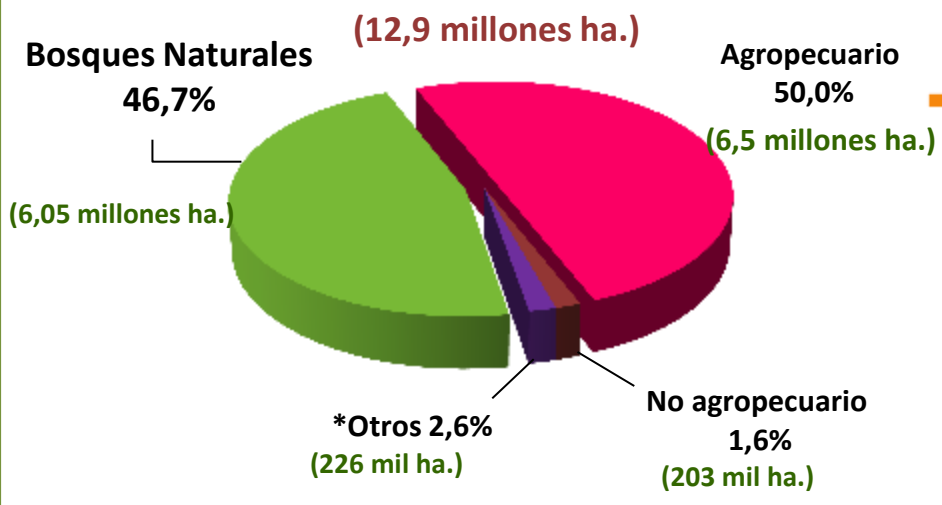

## Naturales

Participación (%) del área para uso agropecuario

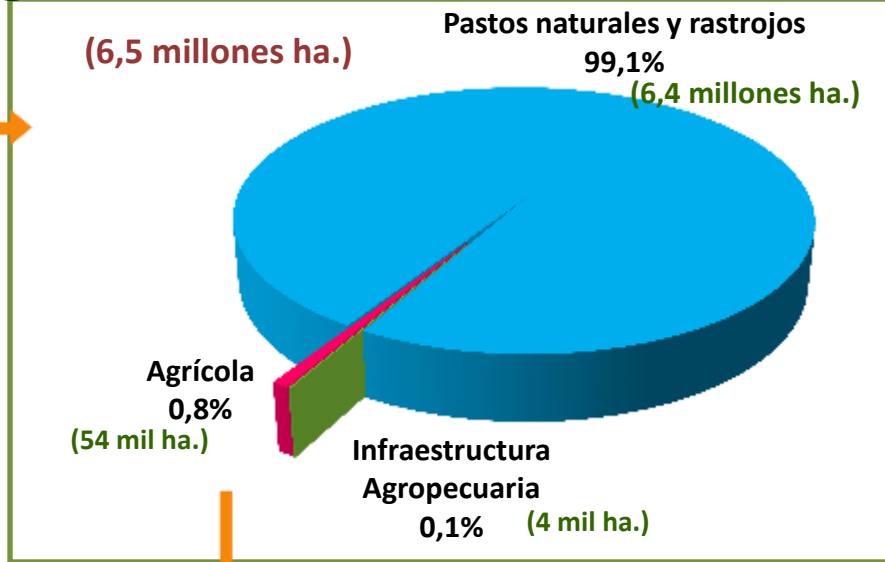

Participación (%) del área (ha.) por tipo de cultivo

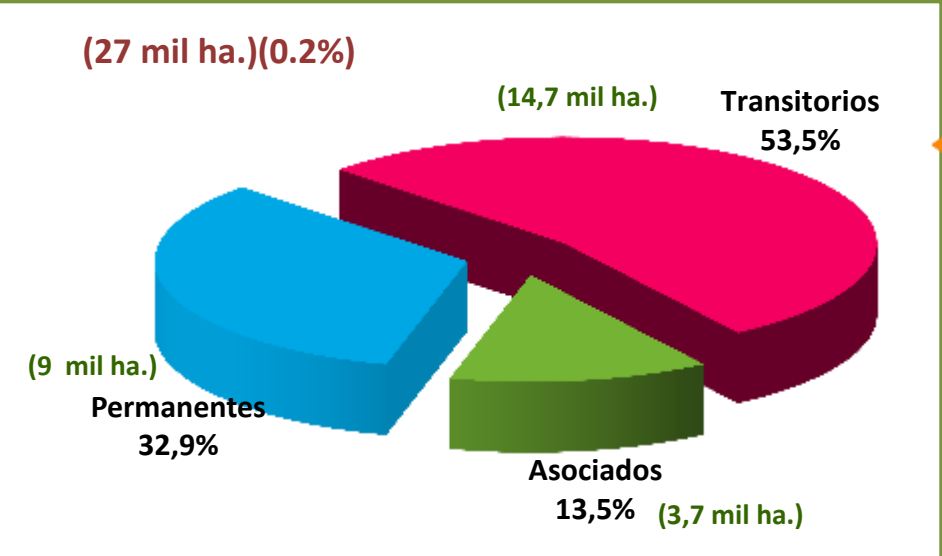

Participación (%) del área para uso agrícola

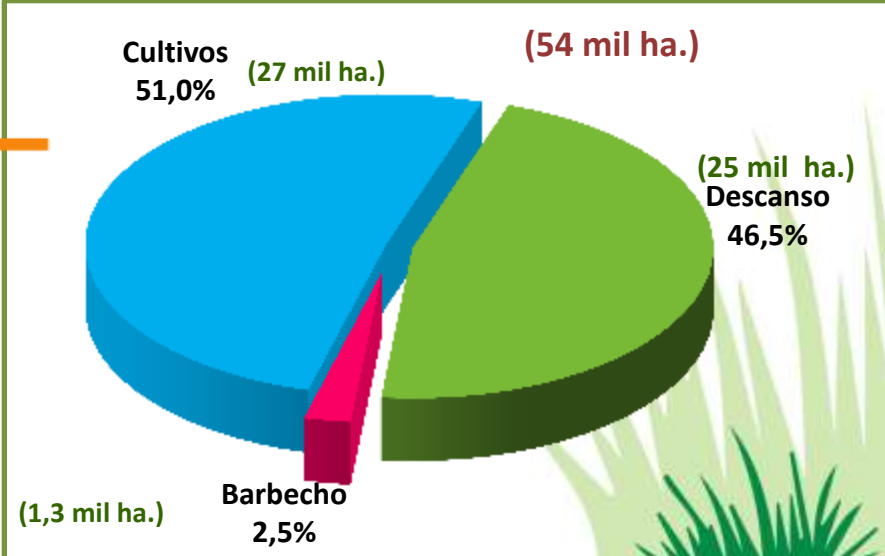



# Unidades de Producción Agropecuaria- UPA



Parque Nacional Natural Farallones de Cali  
Foto: Archivo Parques Naturales de Colombia

## Distribución del número de UPA en PNN

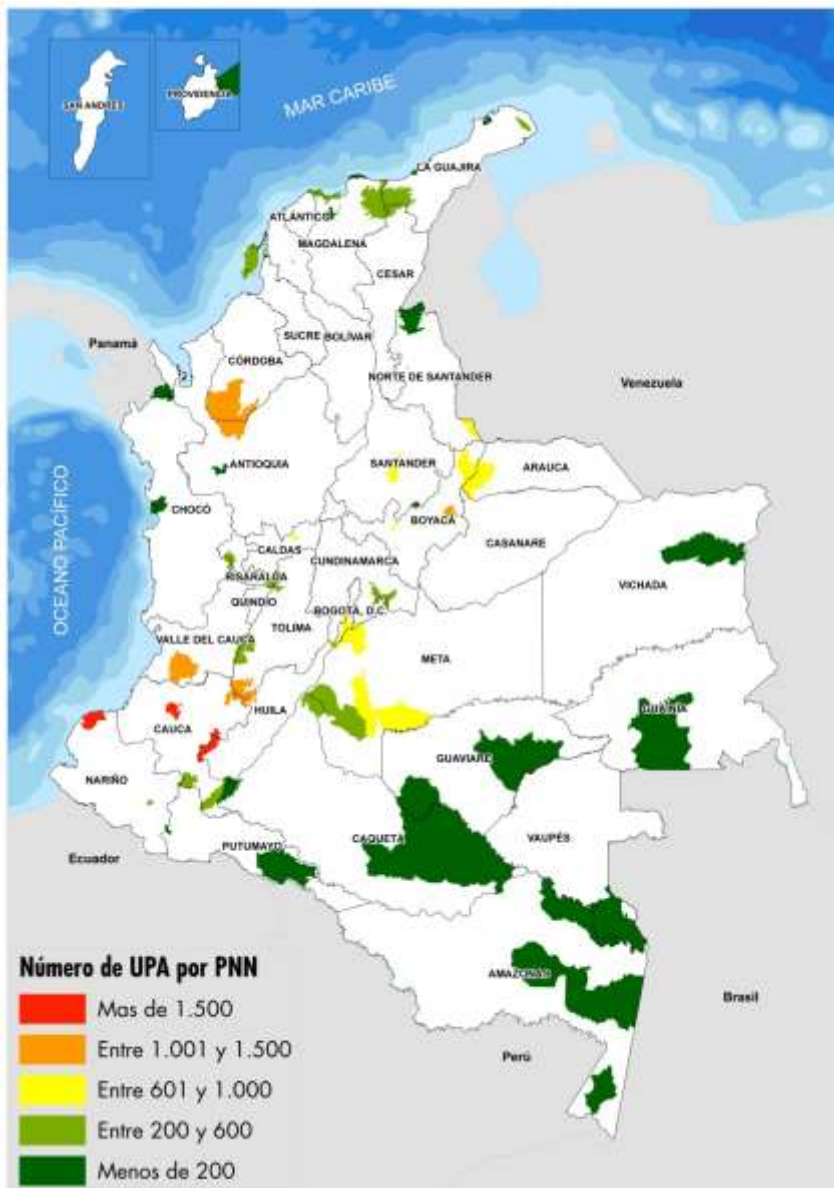

**En los PNN de PURACÉ (Cauca), MUNCHIQUE (Cauca) y SANQUIANGA (Nariño) se encuentra el 28,2% de las UPA al interior de los PNN.**



**Las UPA de menos de 5 ha. representaron el 49,6% del total y ocuparon el 0,1% del área rural dispersa censada en los PNN; mientras que las de más de 1.000 ha. representaron el 2,1% y ocuparon el 93,7%, respectivamente.**

**Distribución (%) del número de UPA por tamaño (ha.) en el área rural dispersa censada de los PNN**

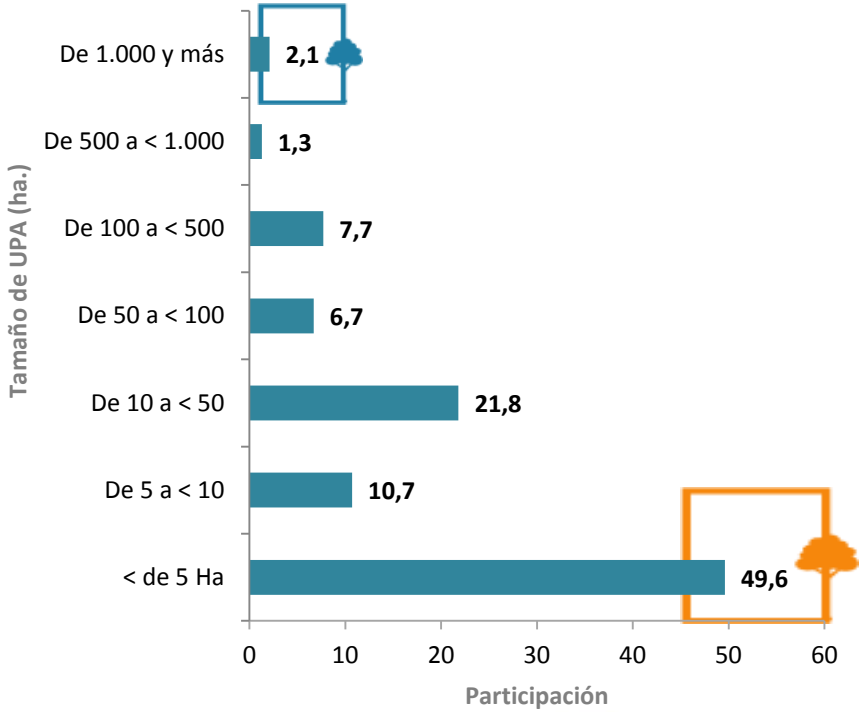

**Distribución (%) del área rural dispersa censada de las UPA por tamaño (ha.) en los PNN**

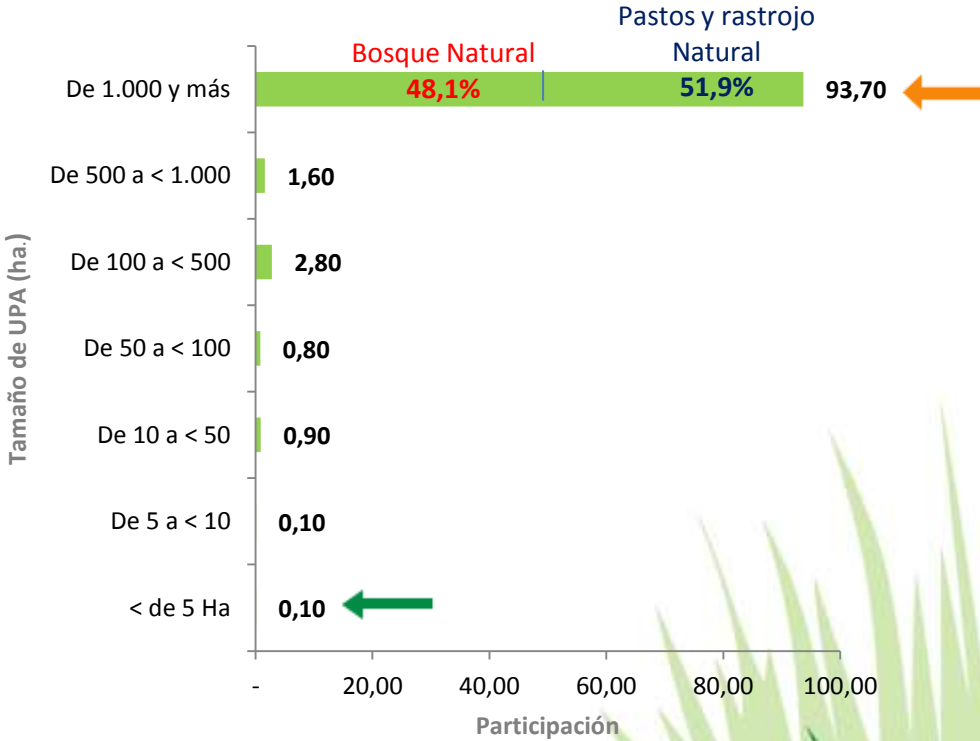

# Tenencia de las UPA



Parque Nacional Natural Utria  
Foto: Archivo Parques Naturales de Colombia



En el área rural dispersa censada de los PNN, la forma de tenencia declarada como predominante es la propia con el **52,2%** seguida de Adjudicatario o comunero con el **18,0%**

Participación (%) del número de UPA, según régimen de tenencia declarada, CNA 2014

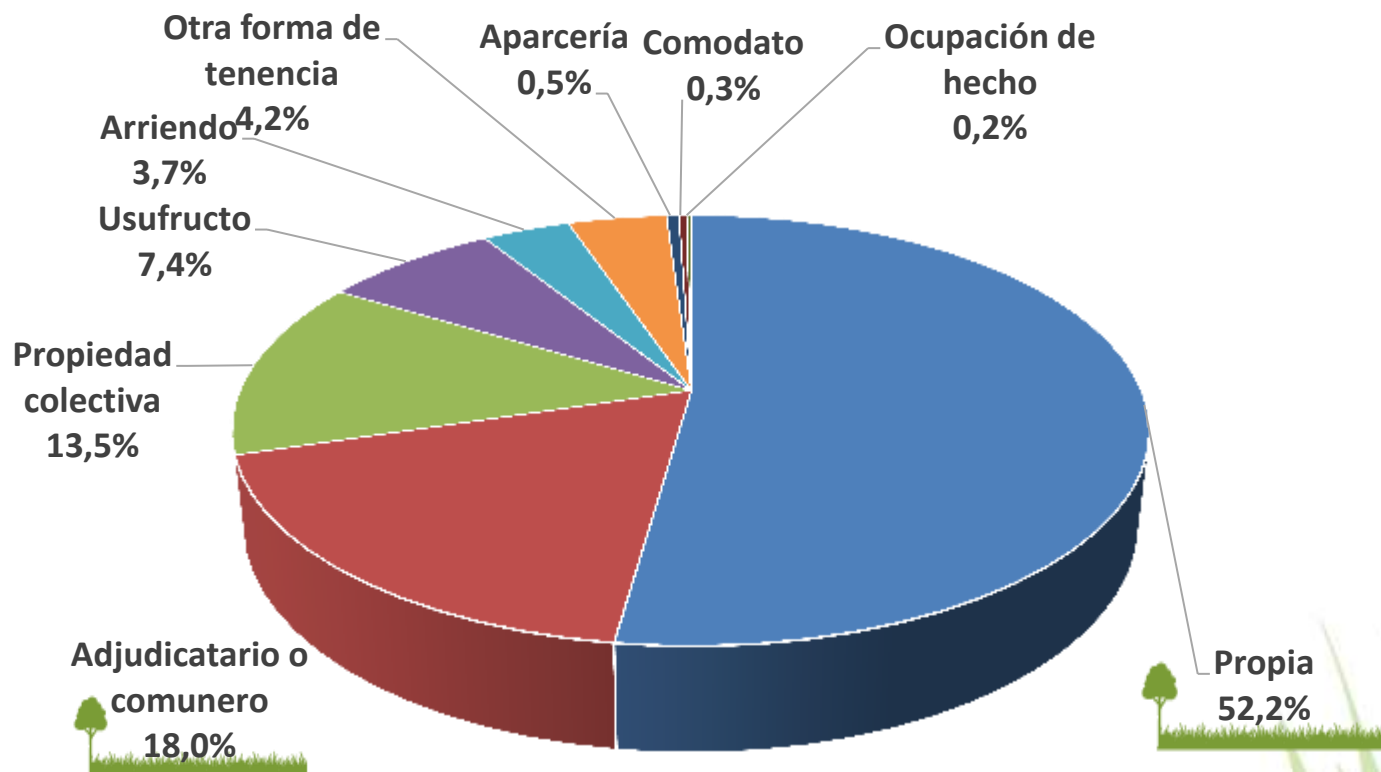

Fuente: DANE-CNA 2014,

# Maquinaria, infraestructura y sistema de riego en los DNI

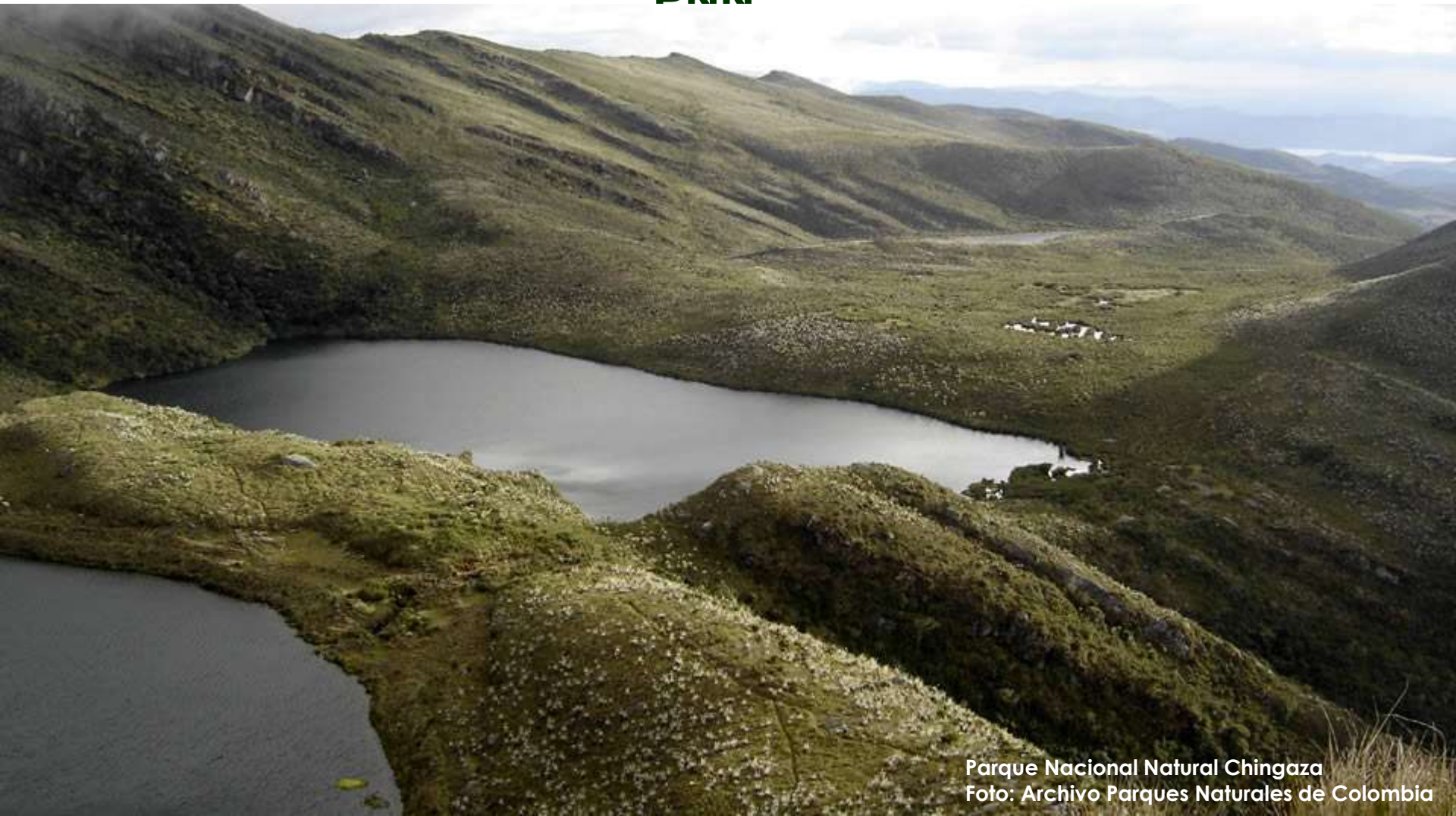

Parque Nacional Natural Chingaza  
Foto: Archivo Parques Naturales de Colombia



# Maquinaria en PNN



Parque Nacional Natural Serranía de los Churumbelos  
Foto: Archivo Parques Naturales de Colombia

En el **21,3%** de las UPA del área rural dispersa censada en PNN, los productores declararon usar **maquinaria** para el desarrollo de sus actividades agropecuarias.

**Participación (%) de UPA en el área rural dispersa censada con existencia o no de **maquinaria****

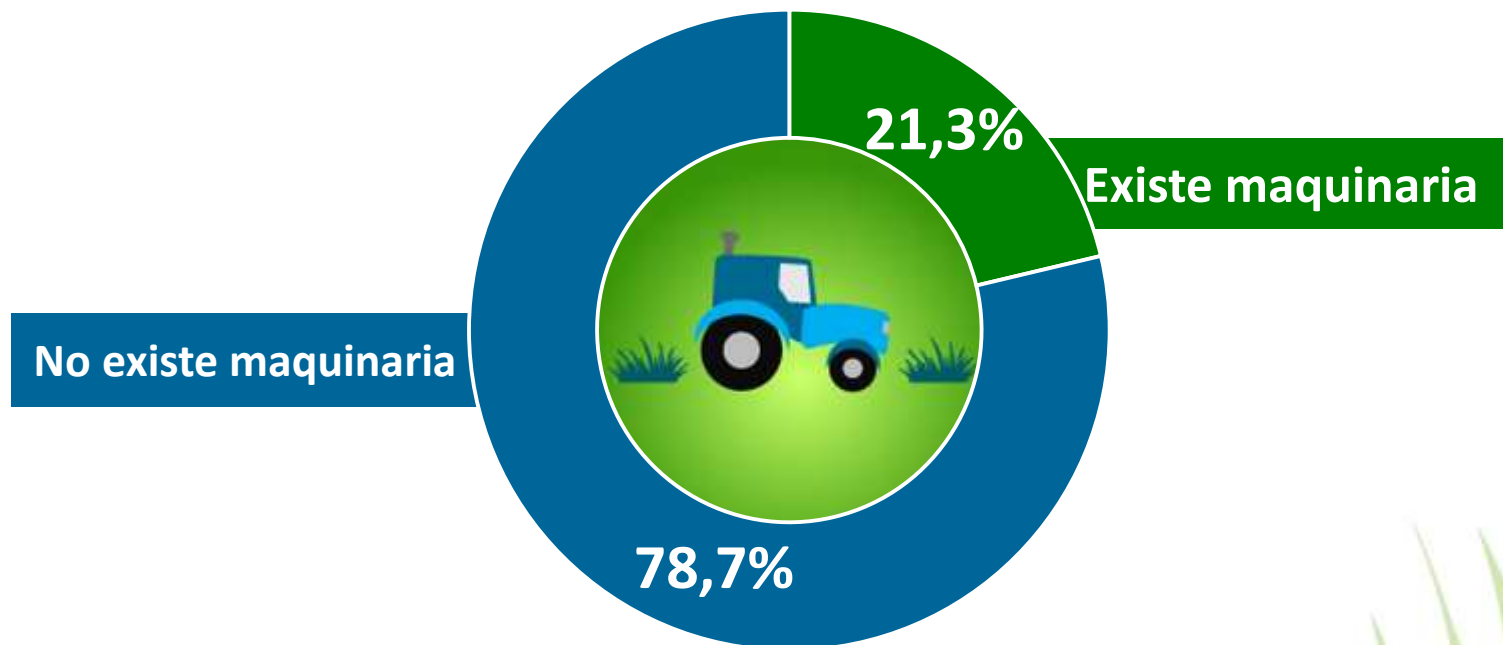



# Construcciones



Reserva Nacional Natural Nukak  
Foto: Archivo Parques Naturales de Colombia

En el **10,5%** de las UPA del área rural dispersa censada en los PNN los productores declararon tener **construcciones** para el desarrollo de la actividad agropecuaria.

Participación (%) de UPA en el área rural dispersa censada en los PNN con tenencia o no de **construcciones**

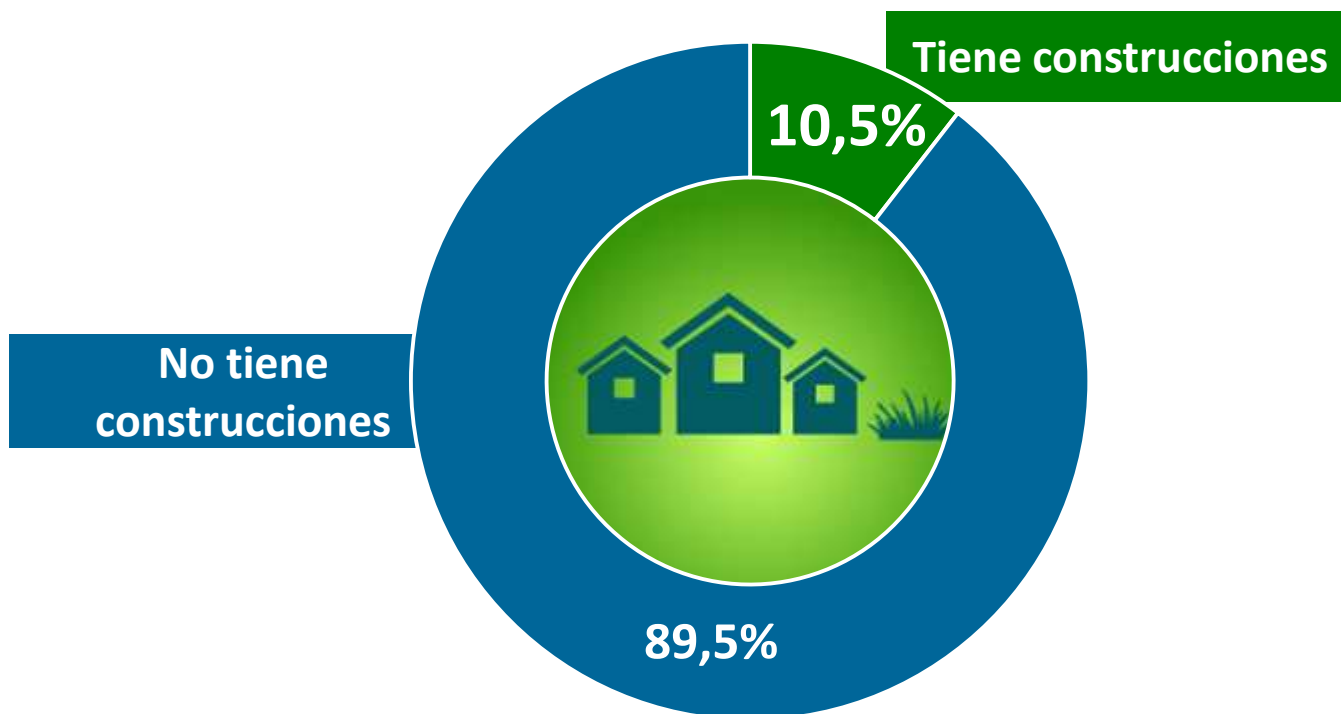



# Asistencia técnica



Parque Nacional Natural Tamá  
Foto: Archivo Parques Naturales de Colombia

En el **7,3%** de las UPA del área rural dispersa censada en PNN, los productores declararon recibir **asistencia técnica**.

Participación (%) de UPA en el área rural dispersa censada en PNN que recibieron o no **asistencia técnica**

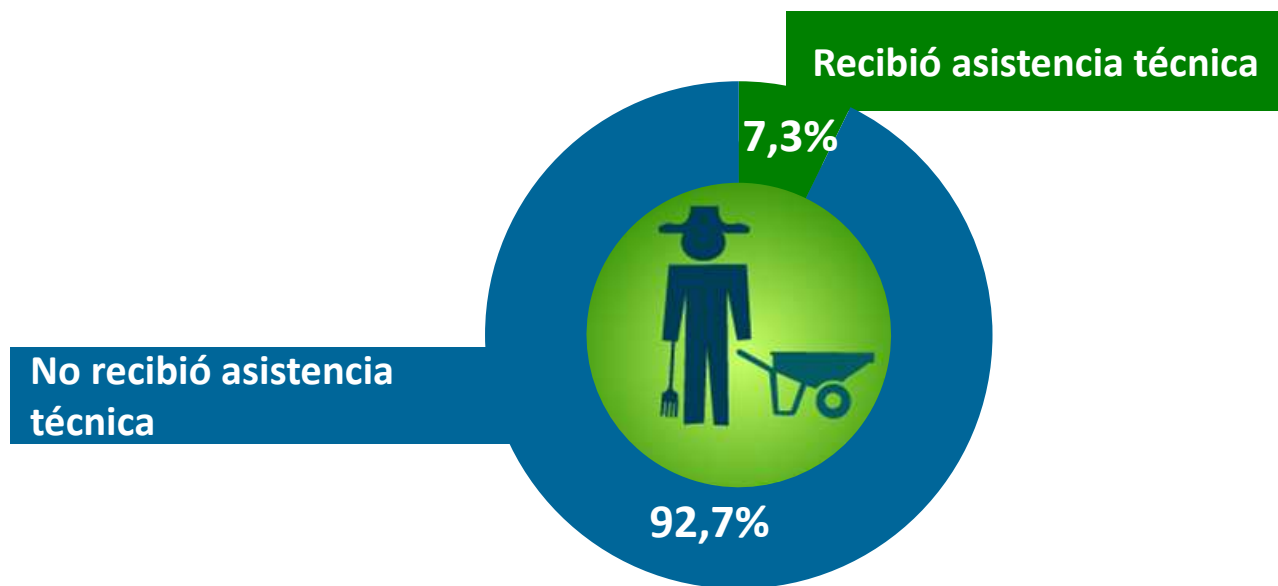



# Financiamiento



Los productores del **8,1%** de **UPA** en el área rural dispersa censada en los PNN **solicitaron crédito** para el desarrollo de las actividades agropecuarias. De estos, el **83,5%** recibió **aprobación del crédito**.

Participación (%) de UPA en el área rural dispersa censada en los PNN que **solicitó o no crédito**

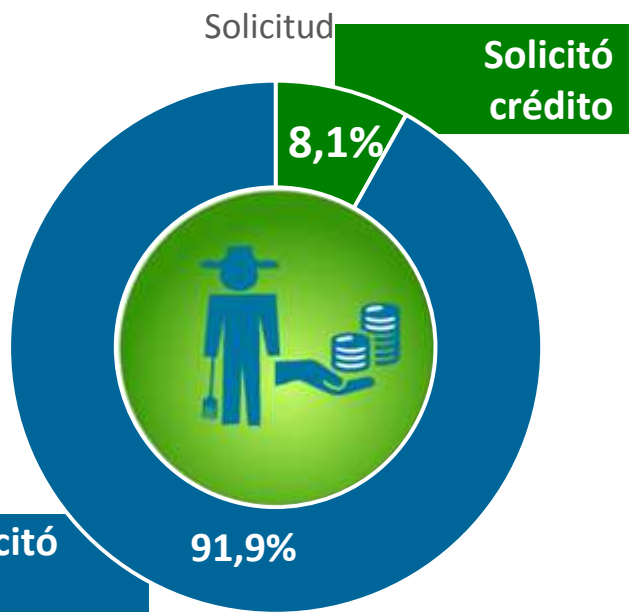

Participación (%) de UPA en el área rural dispersa censada en los PNN que **recibió o no aprobación de crédito**

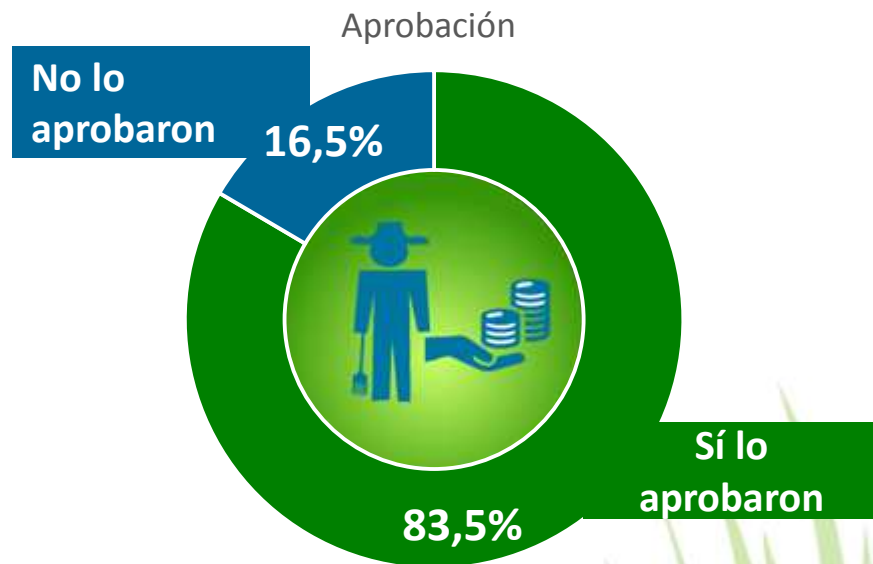



# Acceso al agua.



En el **57,2%** de las UPA del área rural dispersa censada en los PNN, los productores declararon tener **acceso al agua** para el desarrollo de sus actividades agropecuarias. El mayor porcentaje de acceso al agua proviene de **lago o laguna, natural o artificial (54,8%)** y **agua lluvia (21,7%)**.

Participación (%) de UPA con acceso o no al agua para las actividades agropecuarias en el área rural dispersa censada en los PNN.

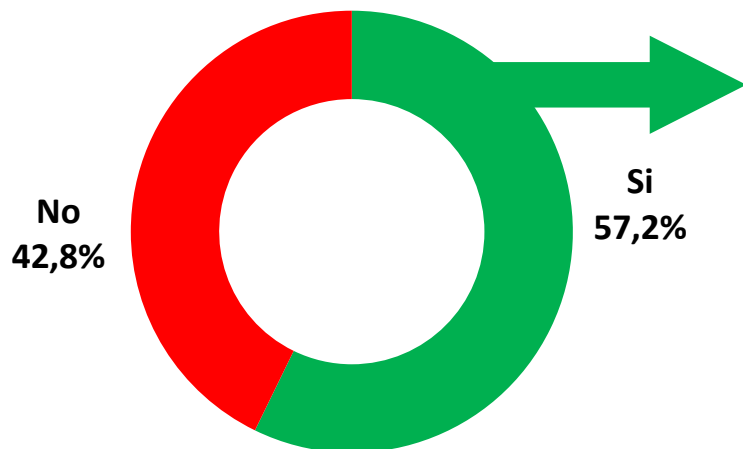

Participación (%) de la UPA con acceso al agua, en el área rural dispersa censada en los PNN, según fuente.

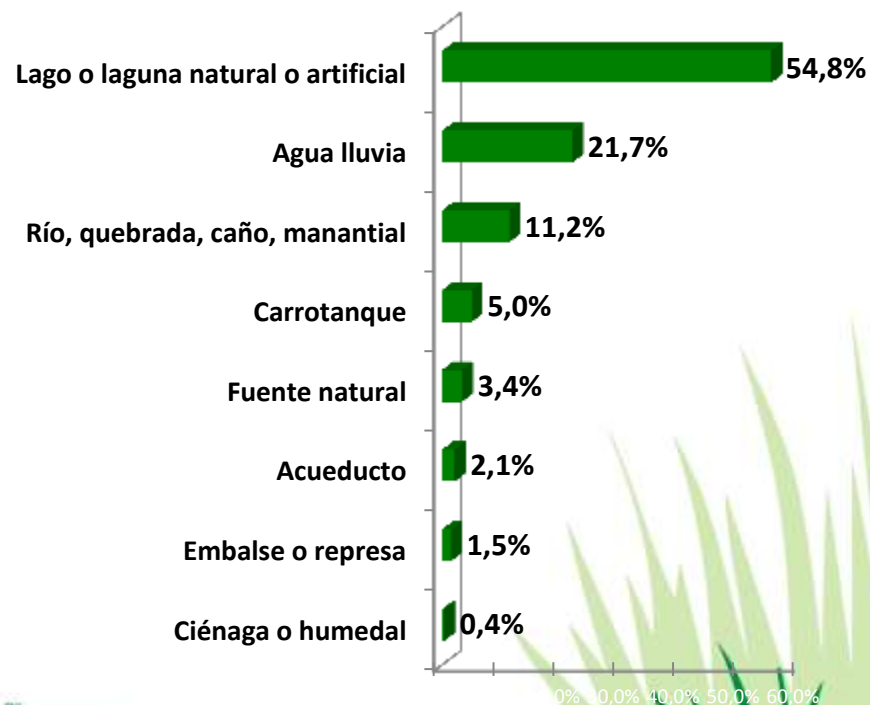



# Dificultad en el uso del agua



En el **47,5%** de las UPA del área rural dispersa censada en los PNN, los productores declararon tener **dificultad en el uso del agua**. La mayor dificultad fue por escasez **52,1%** seguida por **no contar con infraestructura** con **24,2%** y por **fenómenos naturales** **7,2%**.

Participación (%) de las UPA que tuvieron **dificultad o no en el uso del agua** en el área rural dispersa censada en los PNN.

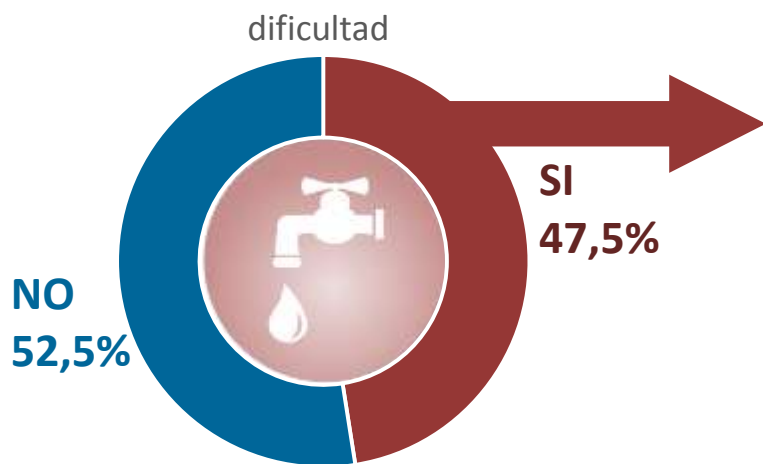

Participación (%) de las UPA que tuvieron algún **tipo de dificultad en el uso del agua**, en el área rural dispersa censada en los PNN, según tipo dificultad.

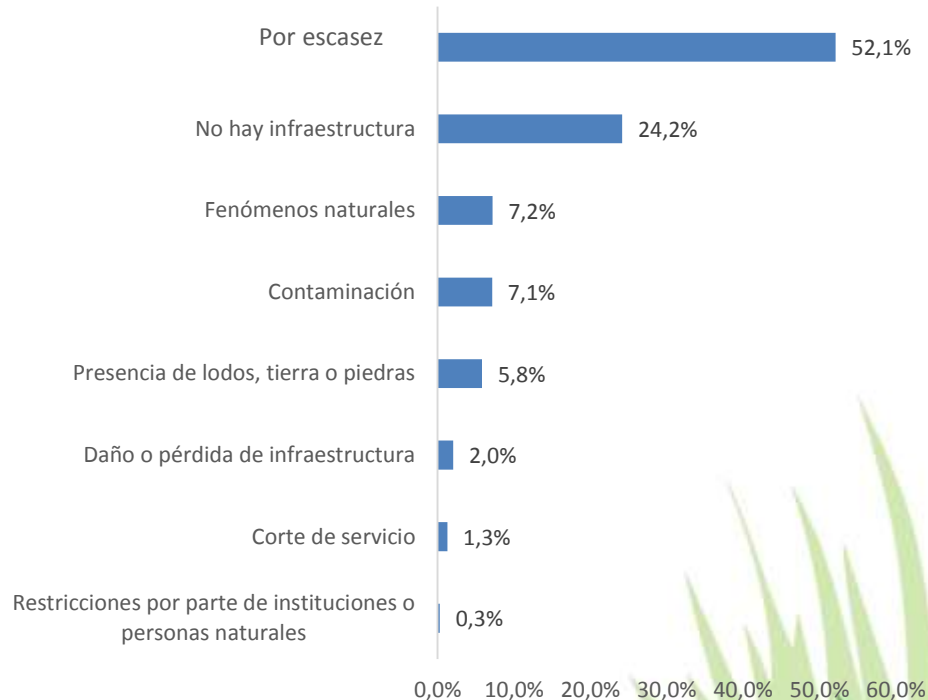



# Protección del agua



En el **78,1%** de las UPA del área rural dispersa censada en los PNN, los productores declararon hacer **protección** de fuentes naturales de agua y la mayor práctica se hizo a través de la **conservación de la vegetación 71,8%**, seguida por la **plantación de árboles 21,9%**.

**Participación (%) de las UPA que realizan protección o no al agua en el área rural dispersa censada en los PNN.**

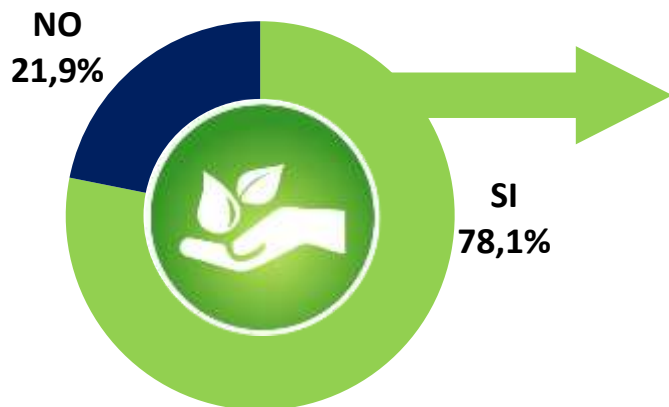

**Participación (%) de las UPA que realizaron prácticas de protección del agua, en el área rural dispersa censada en los PNN, según tipo práctica.**

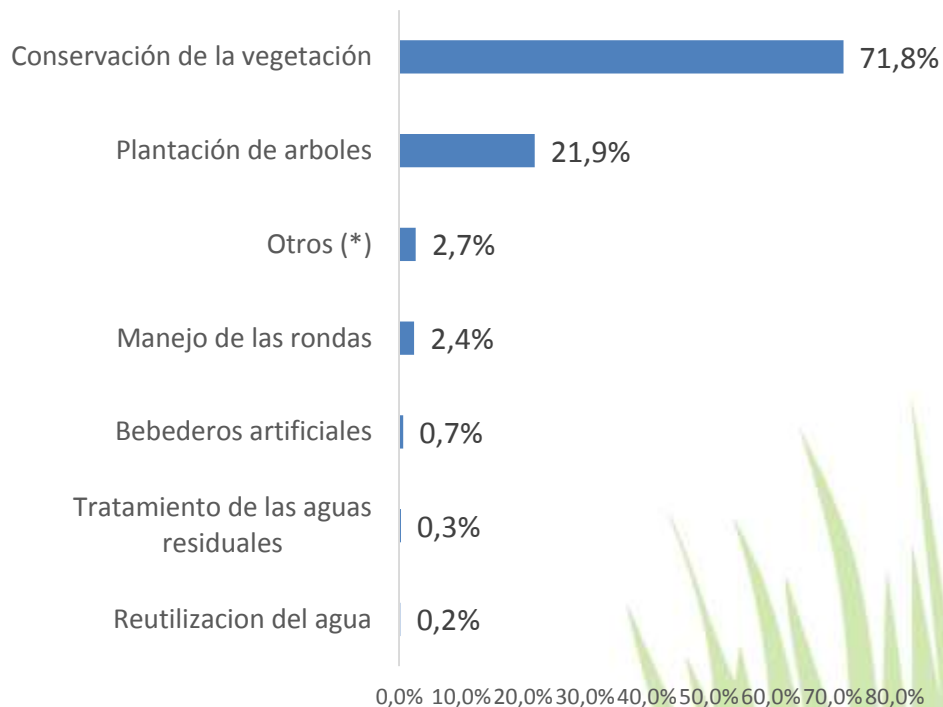

OTROS\*: Rezos – Ritos – Pagamentos - Manejo de sitios sagrados

Fuente: DANE-CNA 2014



# Sistemas de riego



En el **8,7%** de las UPA del área rural dispersa censada en PNN, los productores declararon tener **sistemas de riego** para el desarrollo de sus actividades agropecuarias.

Participación (%) de UPA en el área rural dispersa censada en PNN que cuentan o no con **sistema de riego**

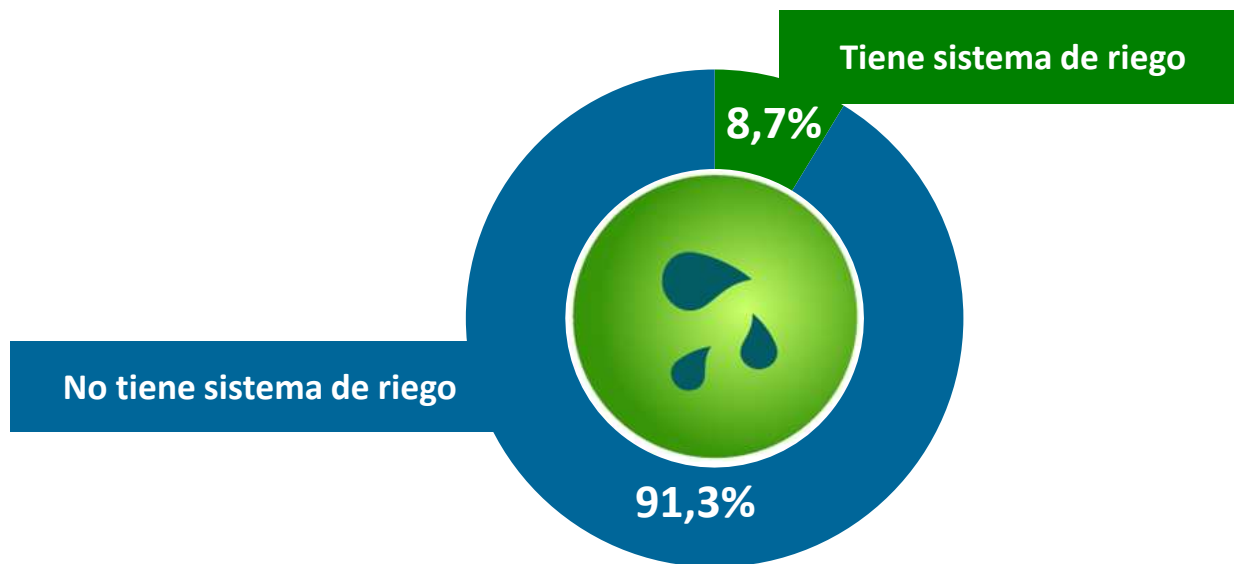



# Protección del suelo



En el **52,6%** de las UPA del área rural dispersa censada en los PNN, los productores declararon hacer prácticas de **protección del suelo**. El 90,7% de los productores que protegieron el suelo, utilizaron como práctica la **labranza mínima, la siembra sin remoción del suelo**.

Participación (%) de las UPA que **realizan protección o no al suelo** en el área rural dispersa censada en los PNN.

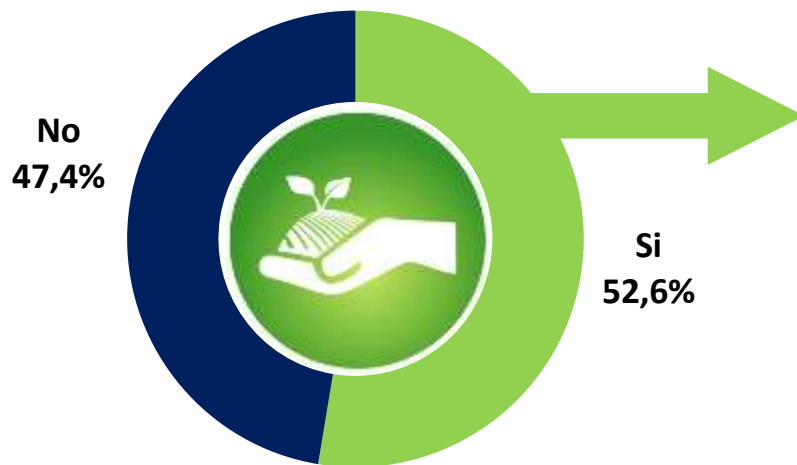

Participación (%) de las UPA que realizan práctica de **protección del suelo**, en el área rural dispersa censada en los PNN, según tipo de práctica.

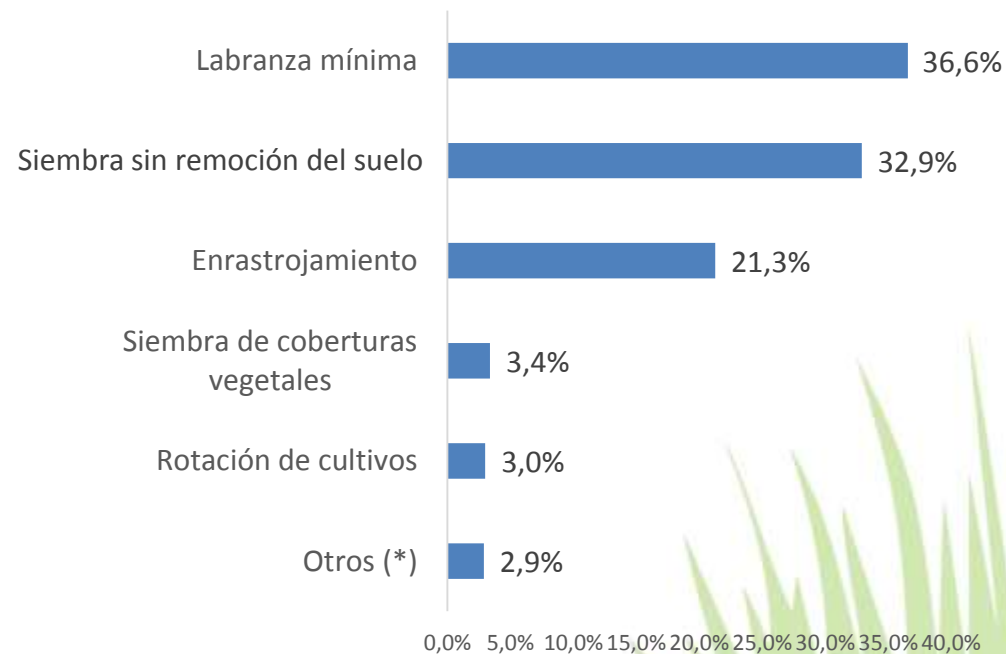

Otros incluye: Rezos, Prácticas de conservación, Ritos, Elaboración de sustratos para formar suelos y Pagamentos

Fuente: DANE-CNA 2014



# Aprovechamiento de bosques naturales o vegetación de páramo



Del **37,3%** de UPA en los PNN que manifestaron tener bosques naturales o vegetación de páramo en sus terrenos, el **36,8%** declararon hacer **aprovechamiento**, y los productos más aprovechados fueron **35,3% leña**, **25,1% madera** y **21,2% agua**.

Participación (%) de las UPA que tienen o no en sus terrenos bosques naturales o vegetación de páramo en el área rural dispersa censada en PNN.

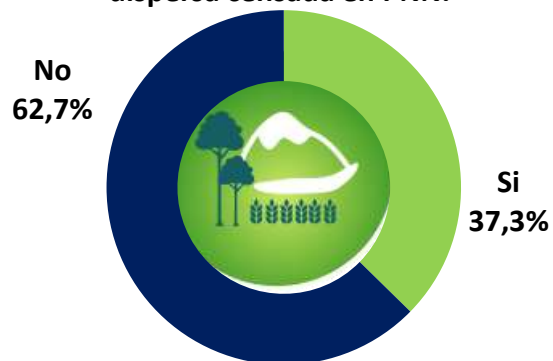

Participación (%) de las UPA que aprovecharon o no bosques naturales o vegetación de páramo en el área rural dispersa censada en PNN.



Participación (%) de las UPA que aprovecharon el bosque o vegetación de páramo en las UPA en el área rural dispersa censada en PNN, según tipo de aprovechamiento.

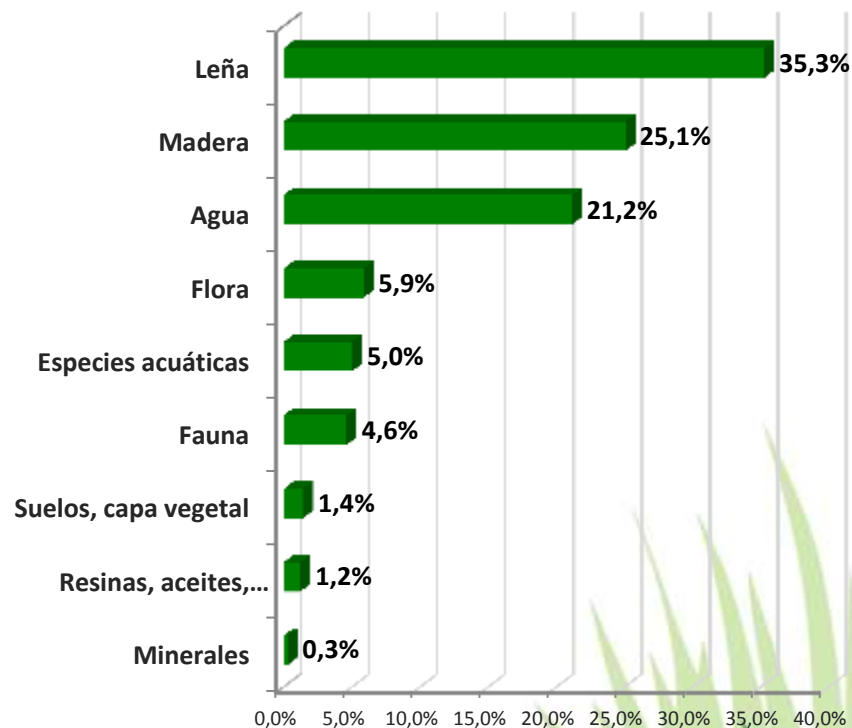



# Transformación de la vegetación.



Parque Nacional Natural Macuira  
Foto: Archivo Parques Naturales de Colombia

El **12.3%** de las UPA en los PNN que declararon tener terrenos con **bosques naturales o vegetación de páramo realizaron transformación de la cobertura natural**. Principalmente la cobertura afectada fue la de Bosque Natural, con el **92.7%**.

Participación (%) de las UPA con bosques naturales o vegetación de páramo **que realizan o no transformación** de la cobertura natural del área rural dispersa censada en los PNN.

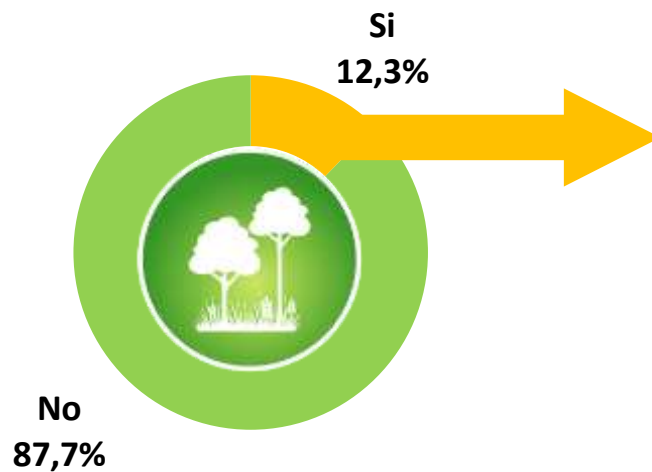

Distribución (%) de las UPA **que realizaron transformación de la cobertura natural** del área rural dispersa censada en los PNN, según cobertura afectada.

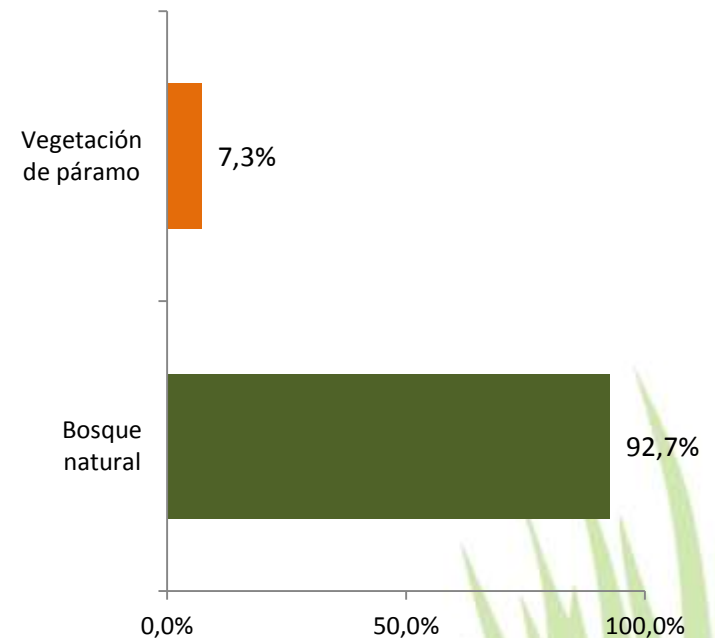



# Manejo y uso de desechos animales o



En el **38,4%** de las UPA del área rural dispersa censada en los PNN, los productores declararon que hicieron **manejo, reutilización o eliminación de desechos animales o vegetales**. De los que hacen manejo, el **70,1%** los dispone para **fertilización de los suelos**, el **10,1%** los usa para **alimentación animal**, mientras que el **7,7%** los dispone en **río, quebrada o corrientes de agua**.

Participación (%) de las UPA en el área rural dispersa censada en los PNN que **realizaron o no manejo, reutilización o eliminación de desechos animales o vegetales**.

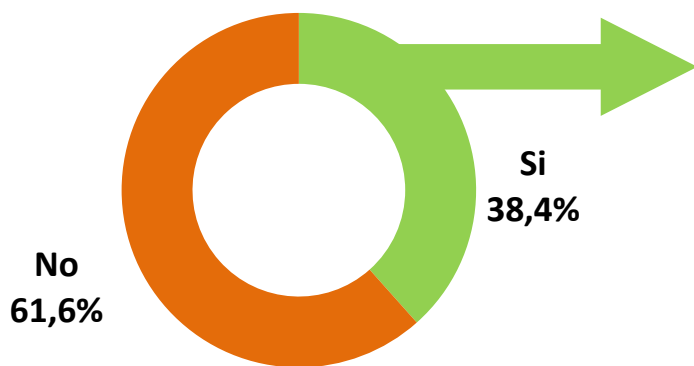

Participación (%) de las UPA en el área rural dispersa censada en los PNN que hicieron manejo, reutilización o eliminación de desechos animales o vegetales por **tipo de disposición**

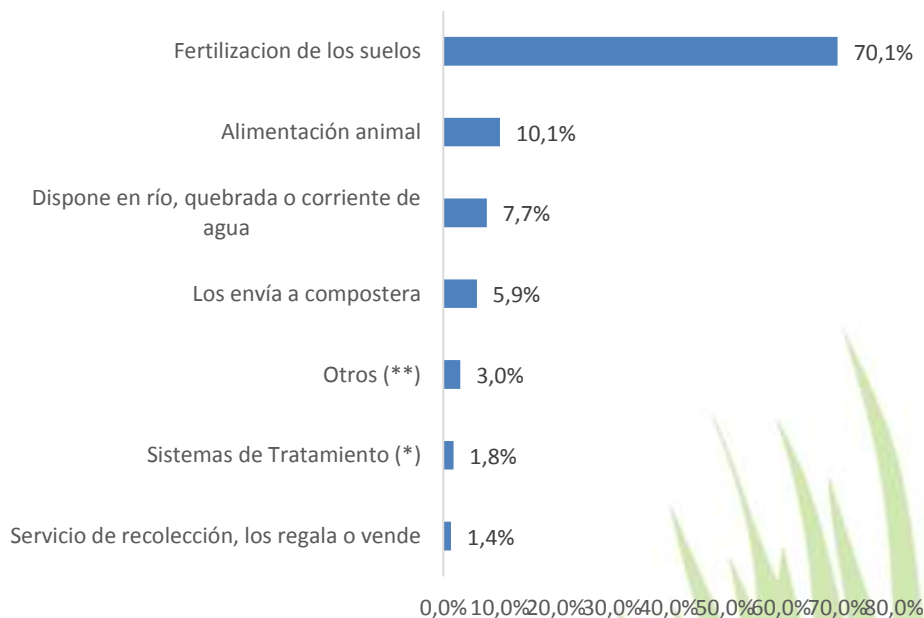

\*Sistemas de Tratamiento - lagunas de sedimentación – lagunas de oxidación - lagunas de lodos activados - biofiltros - hornos de incineración - biodigestor

\*\*Otros: a estercoleros - lombricultivo - como biocombustible



# Manejo y uso de desechos de plástico, vidrio o PVC



Parque Nacional Natural Sanquianga  
Foto: Archivo Parques Naturales de Colombia

En el **51,3%** de las UPA en los PNN, los productores declararon que hicieron **manejo, reutilización o eliminación de desechos de plástico, vidrio o PVC**. De los que hicieron manejo el **86,8%** los **quema o entierra**, el **6%** entrega al **servicio de recolección o los dispone en otro predio, los vende o los regala** y el **5,4%** los **reutiliza**.

Participación porcentual de las UPA en el área rural dispersa censada en los PNN que **realizaron o no manejo, reutilización o eliminación** de desechos de plástico, vidrio o PVC

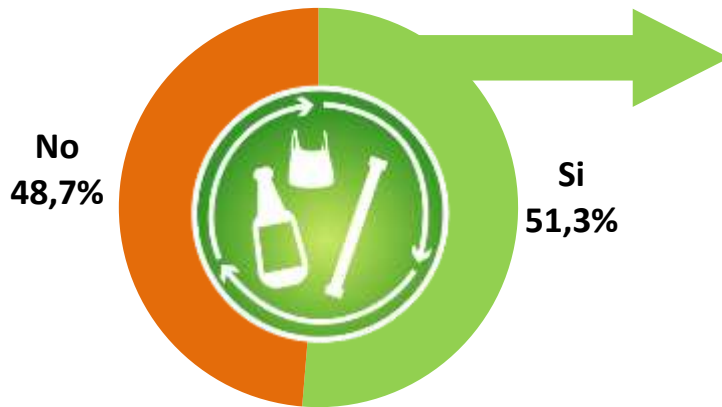

Participación (%) de las UPA en el área rural dispersa censada en PNN que hicieron manejo, reutilización o eliminación de desechos de plástico, vidrio o PVC, según tipo de manejo

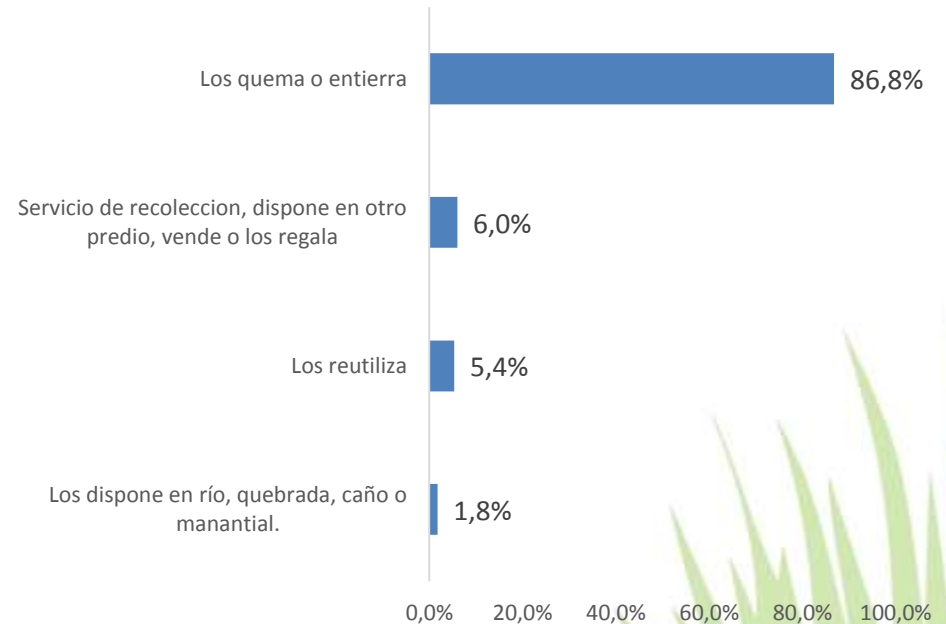



# Uso energético



Parque Nacional Natural Pisba  
Foto: Archivo Parques Naturales de Colombia

En el **20,5%** de las UPA del área rural dispersa censada en los PNN, los productores declararon usar algún tipo fuente de energía para el desarrollo de la actividad agropecuaria. El **43%** utiliza la **red eléctrica**, el **29,1%** utiliza **combustibles (gasolina, ACPM, gas)** y el **9,8%** utiliza **planta eléctrica**.

**Participación (%) de las UPA en PNN que declararon usar o no algún tipo de energía para actividades agropecuarias.**

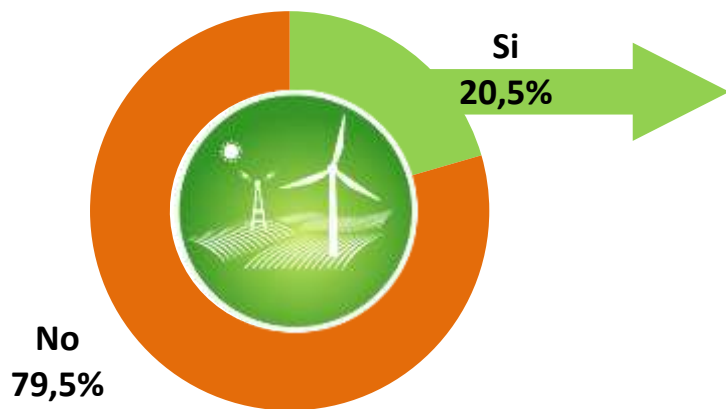

**Participación (%) de las UPA en el área rural dispersa censada en PNN según fuente de energía**

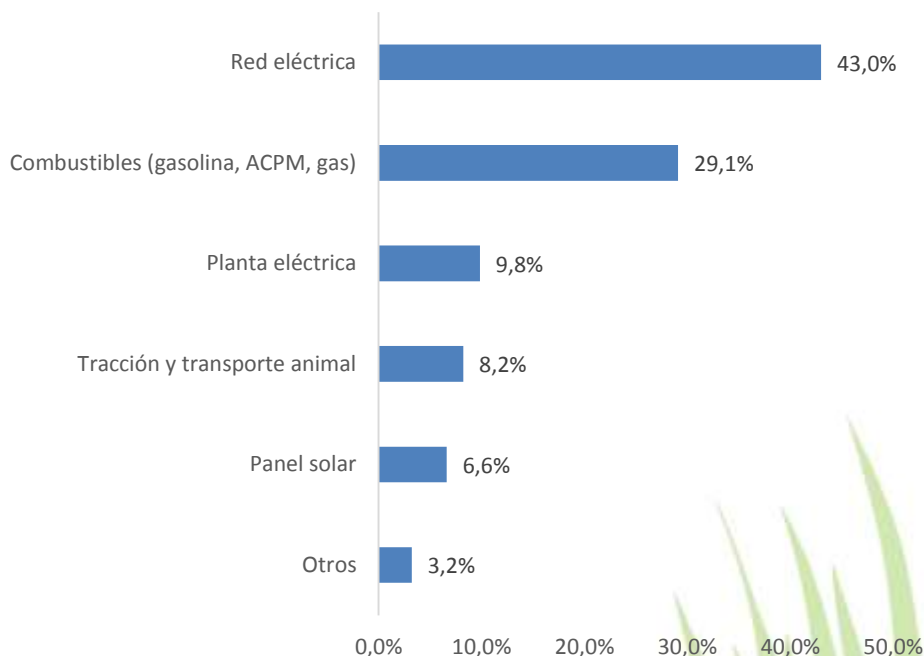

Otros: Quema de materiales y residuos vegetales, Carbón mineral, Biogás y Molino de viento o eólica



# Inventario Pecuario



## Inventario y producción Bovino



Inventario de cabezas de ganado:

**148,7 mil**

Producción Litros de leche el día anterior de la entrevista:

**115,0 mil**

## Inventario y producción Porcino



Inventario:

**5,4 mil**

Producción de cerdos cebados:

**3,6 mil**

## Inventario Avícola



Número de aves en postura:

**38,0 mil**

Pollos de engorde

**705,0 mil**

Traspatio

**101,5 mil**



# Inventario Bufalino, Equino, Ovino y Caprino



Inventario de  
búfalos:  
**553**



Inventario de  
equinos:  
**9,3 mil**

Inventario mular y  
Asnar:  
**3,4 mil**



Inventario de  
caprinos:  
**13,0 mil**



Inventario de ovinos:  
**12,5 mil**

## Inventario bovino – Cabezas de ganado en PNN

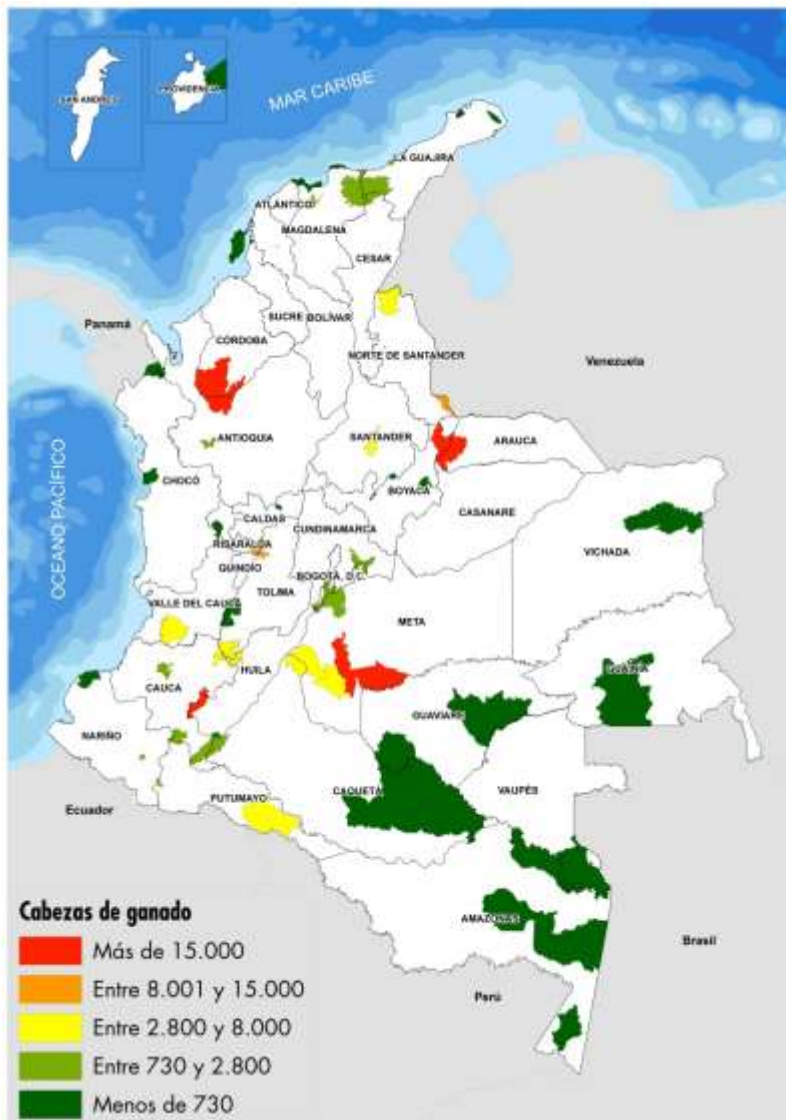

**En los PNN de EL COCUY, SIERRA DE LA MACARENA, PURACÉ y PARAMILLO se encontraron 78.058 cabezas de ganado bovino que representan el 52,5% del total de cabezas de ganado en los PNN (148.717).**



# Cultivos permanentes, transitorios y asociados en PNN



El **53,5%** del área agrícola dedicada a cultivos corresponde a cultivos transitorios solos.

Participación (%) del área agrícola sembrada con cultivos, en el área rural dispersa censada en los PNN, según tipo de cultivo.

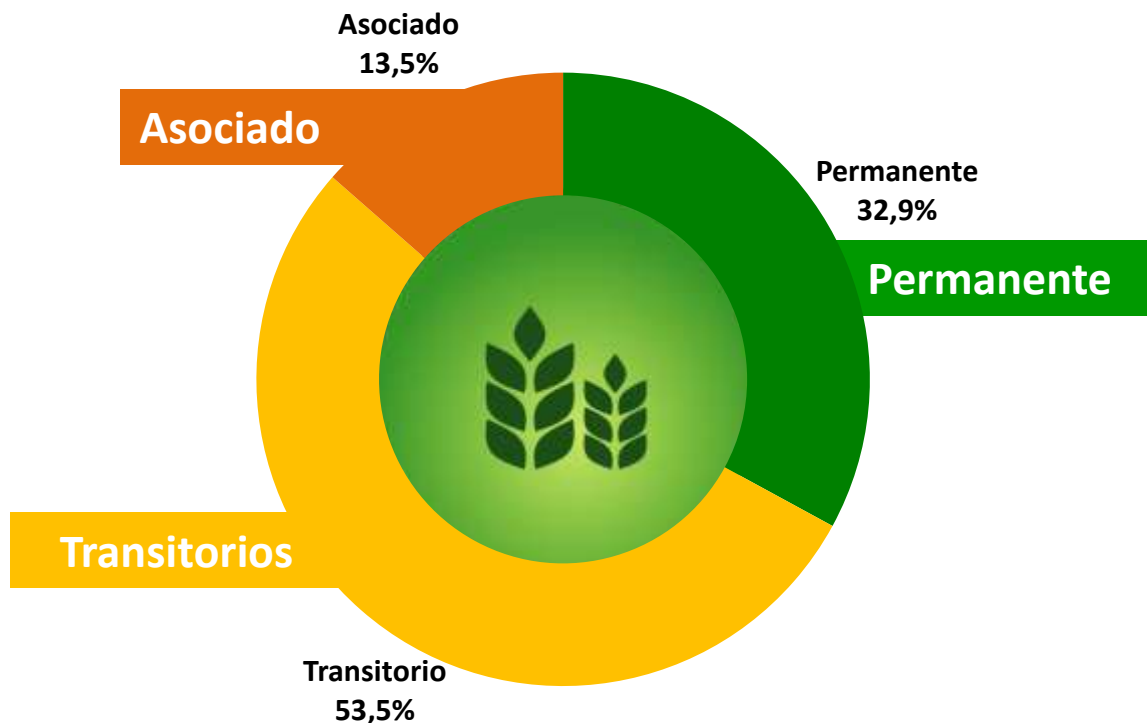

\*El periodo de referencia para el análisis de los cultivos transitorios corresponde al segundo semestre del año 2014.



## Área sembrada en hectáreas según PNN

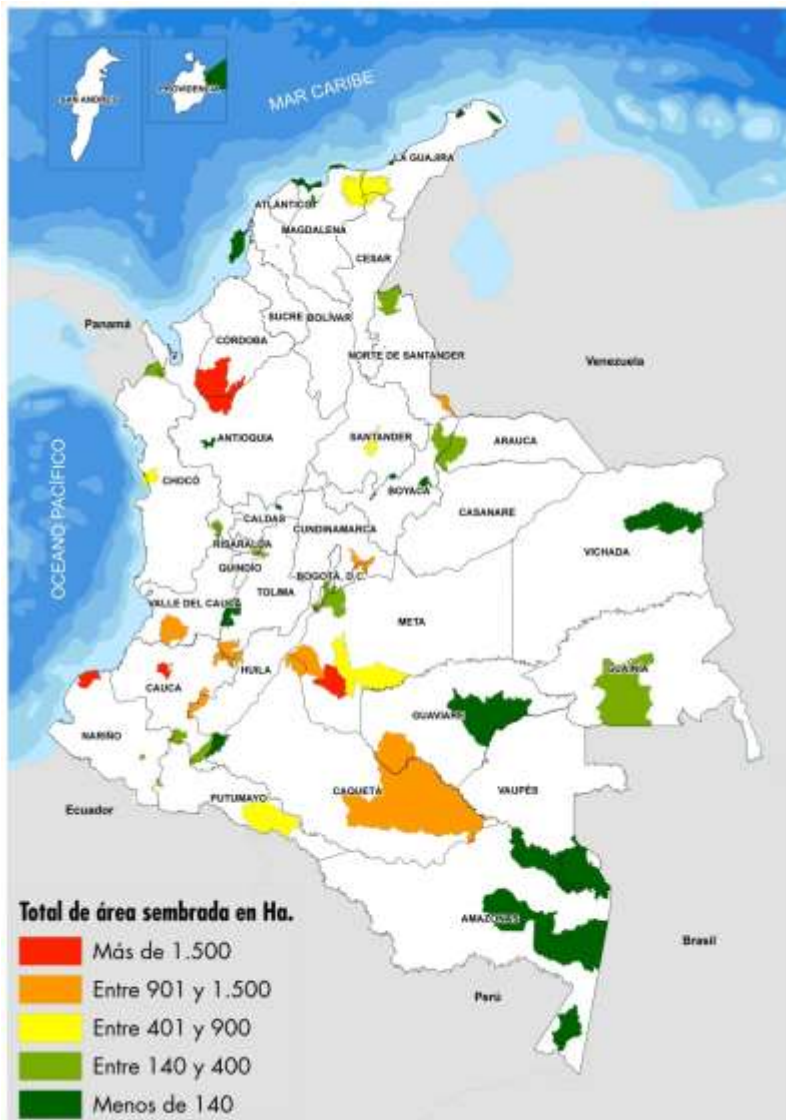

En los PNN de MUNCHIQUE, SANQUIANGA, PARAMILLO y TINIGUA se encontraron áreas sembradas mayores a 1.500 hectáreas, representando el 45,3% (12.418 ha) del área total sembrada (27.413 ha).



# Cultivos

## transitorios

El **53,5%** del área rural dispersa censada en las UPA en PNN de uso agrícola dedicada a **cultivos transitorios** se encuentra en unidades **mayores a 50 hectáreas**.

Participación (%) del área agrícola dedicada a cultivos transitorios, en el área rural dispersa censada en las UPA presentes en los PNN, según tamaño de la unidad censada.

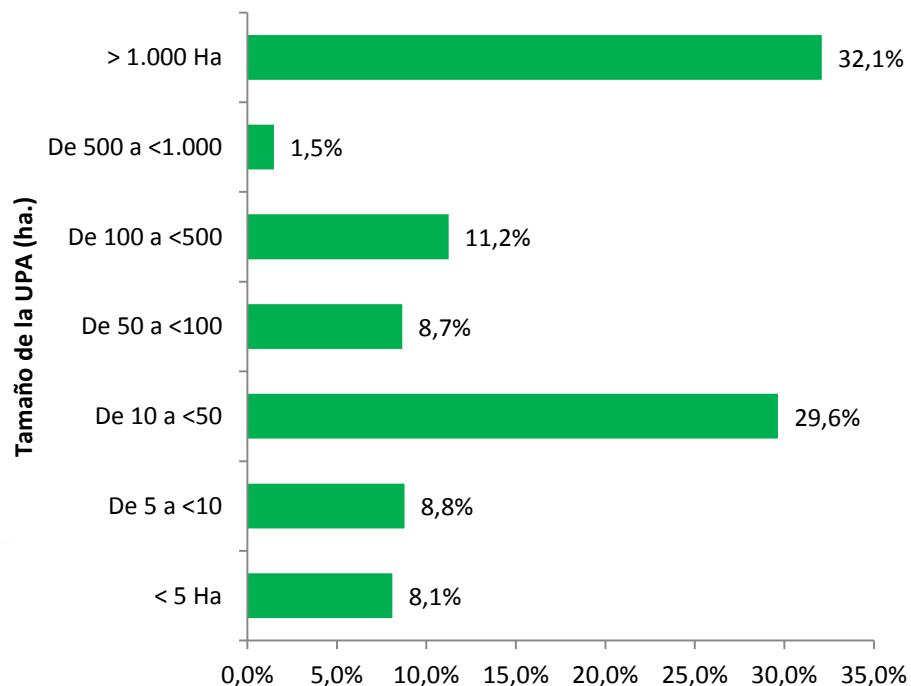

Distribución % del número de UPA en cultivos transitorios según tamaño.

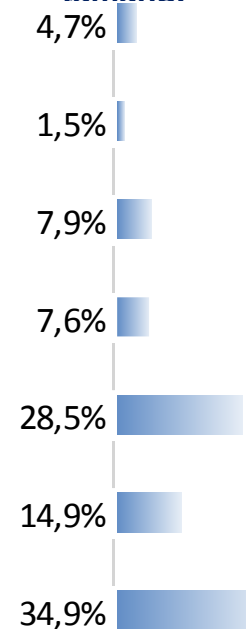



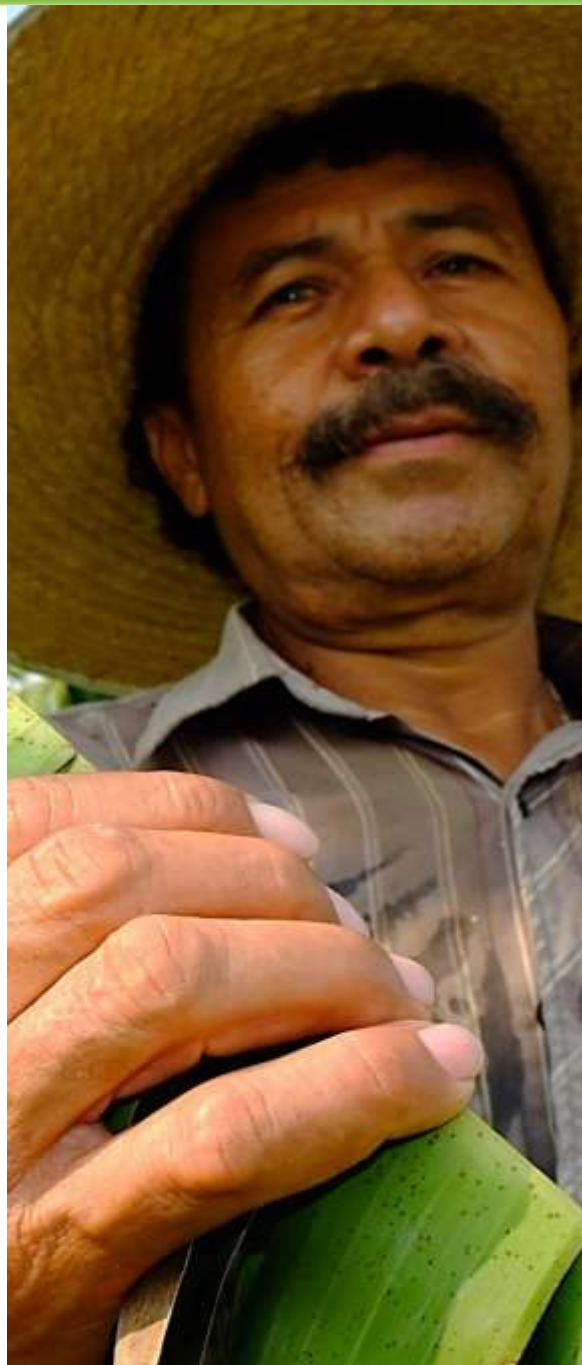

# Cultivos permanentes

El **63,8%** del área rural dispersa censada en los PNN de uso agrícola dedicada a **cultivos permanentes**, se encuentra en unidades **menores a 50 hectáreas**.

**Participación (%) del área agrícola dedicada a cultivos permanentes, en el área rural dispersa censada en los PNN, según tamaño de la unidad censada.**

**Distribución % del número de UPA en cultivos permanentes según tamaño.**

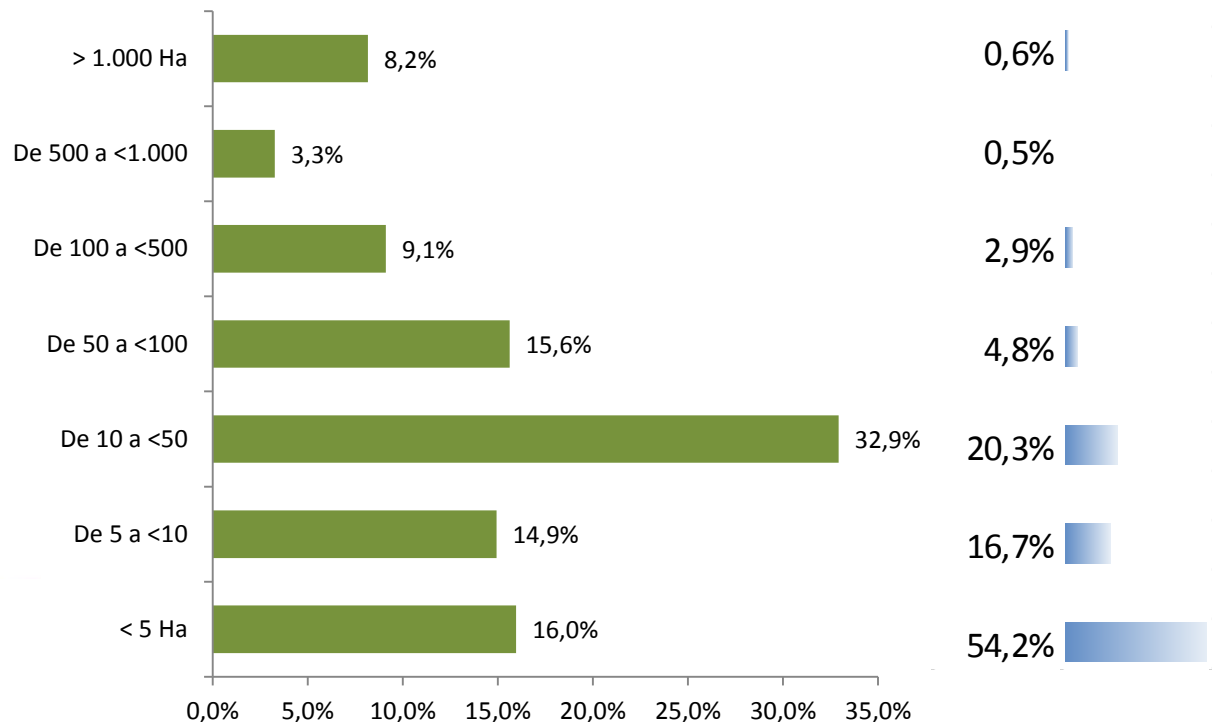



# Cultivos asociados

El **58,2%** del área rural dispersa censada en PNN de uso agrícola dedicada a **cultivos asociados** se encuentra en unidades **mayores a 50 hectáreas**.

**Participación (%) del área agrícola dedicada a cultivos transitorios, en el área rural dispersa censada en los PNN, según tamaño de la unidad censada.**

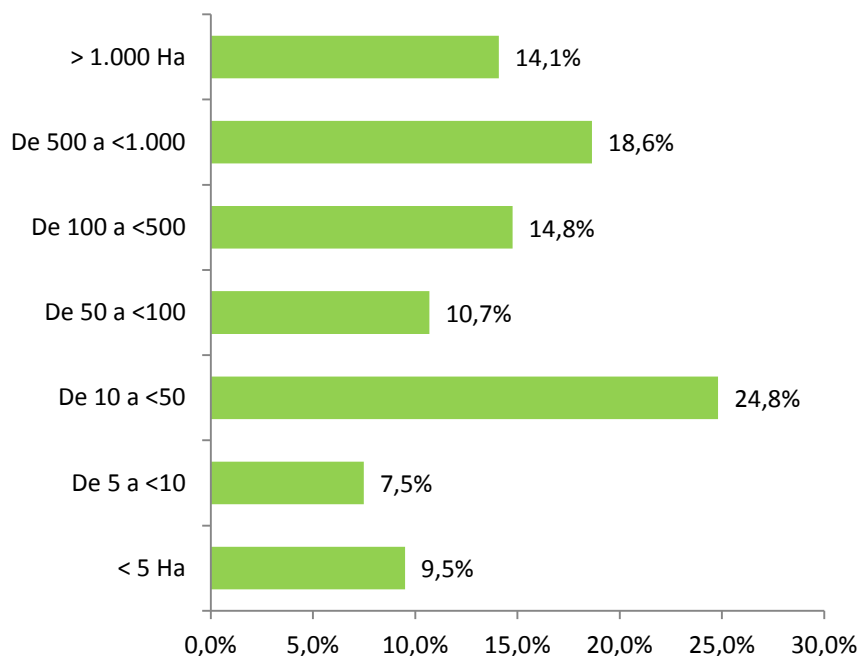

**Distribución % del número de UPA en cultivos asociados según tamaño.**

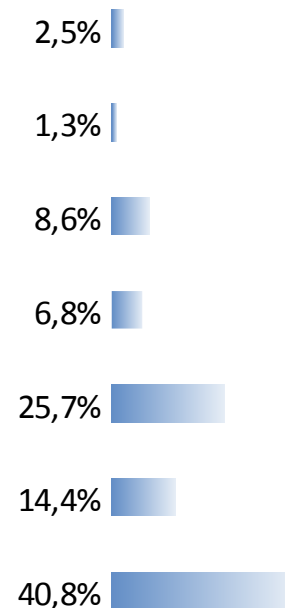



# Inventario Agrícola: Área sembrada





# Clases de cultivos por grandes grupos:

Agroindustriales, tubérculos y plátanos, frutas, cereales, plantaciones forestales, hortalizas, verduras y legumbres, plantas aromáticas y medicinales, flores y foliajes.





El 56,6% del área sembrada en el área rural dispersa censada en los PNN se destinó a cultivos de tubérculos y plátano (31,9%) y a cultivos agroindustriales (24,7%).

Participación (%) área sembrada por grandes grupos de cultivo en el área rural dispersa censada en los PNN

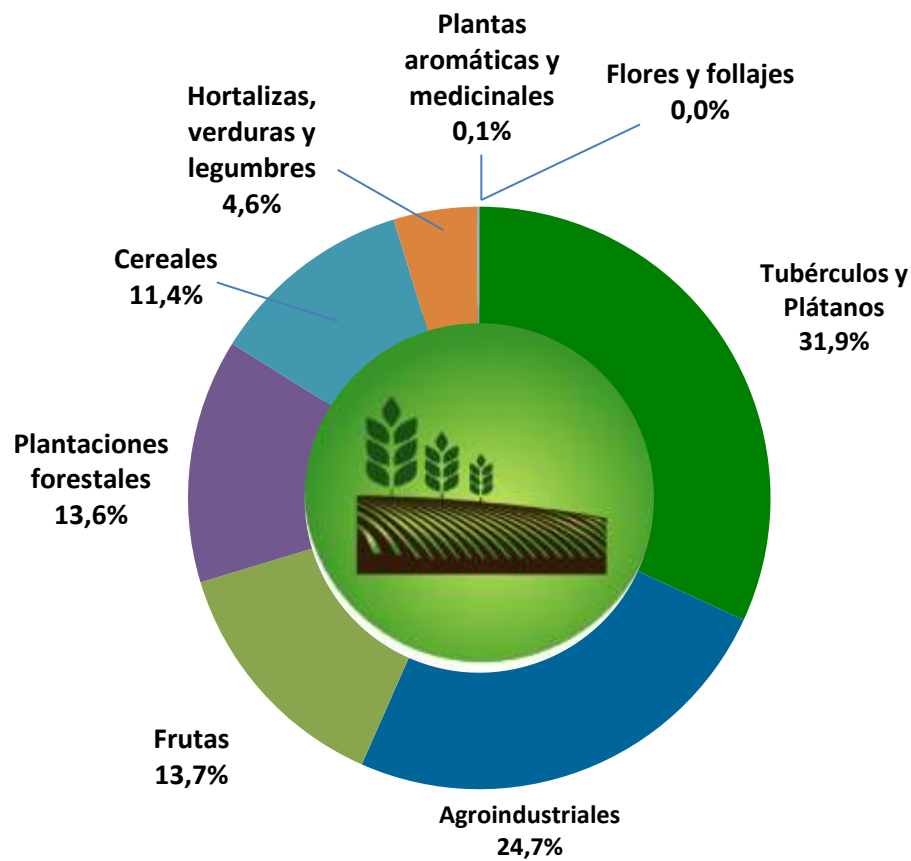

**Cultivos agroindustriales:** *Café, cacao, caña, caucho, fique, higuera, olivo, palma africana.*

# Principales cultivos por grandes grupos





# Cultivos agroindustriales



El 87,8% del total del área agrícola sembrada de cultivos agroindustriales en el área rural dispersa censada en los PNN correspondió a cultivos de caña panelera y café.

Participación (%) del área agrícola dedicada a cultivos agroindustriales en el área rural dispersa censada en los PNN

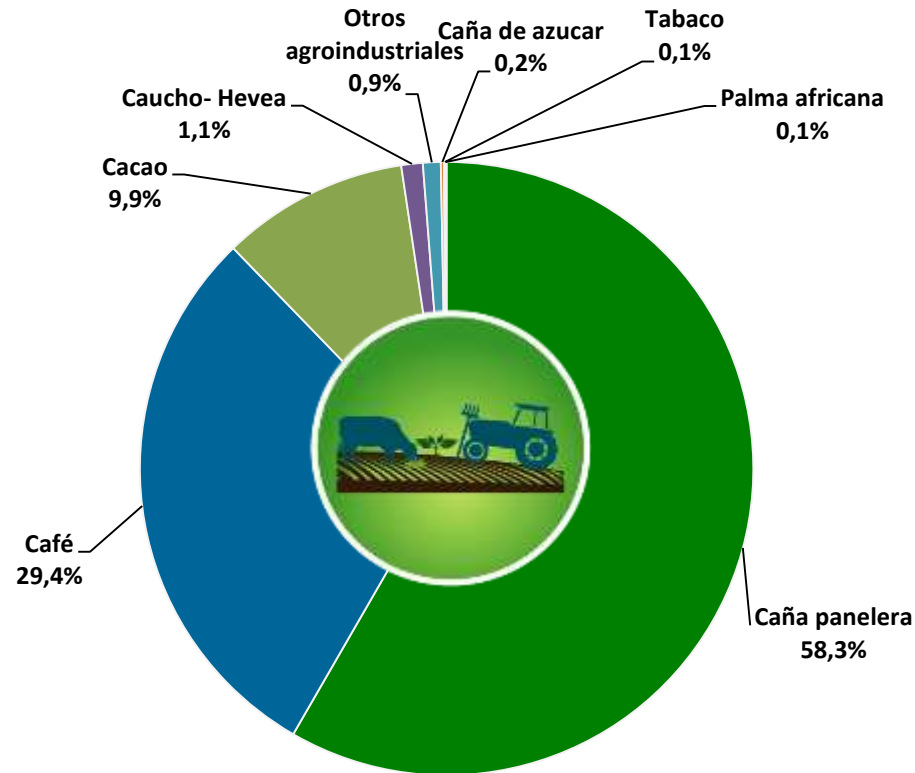

**Otros agroindustriales:** ajonjolí, canola, estropajo, fique, higuera, olivo, soya, sacha inchi, pataba, palma iraca, palma amarga, manaca, morera.



## Área sembrada de cultivos Agroindustriales según PNN (Ha)

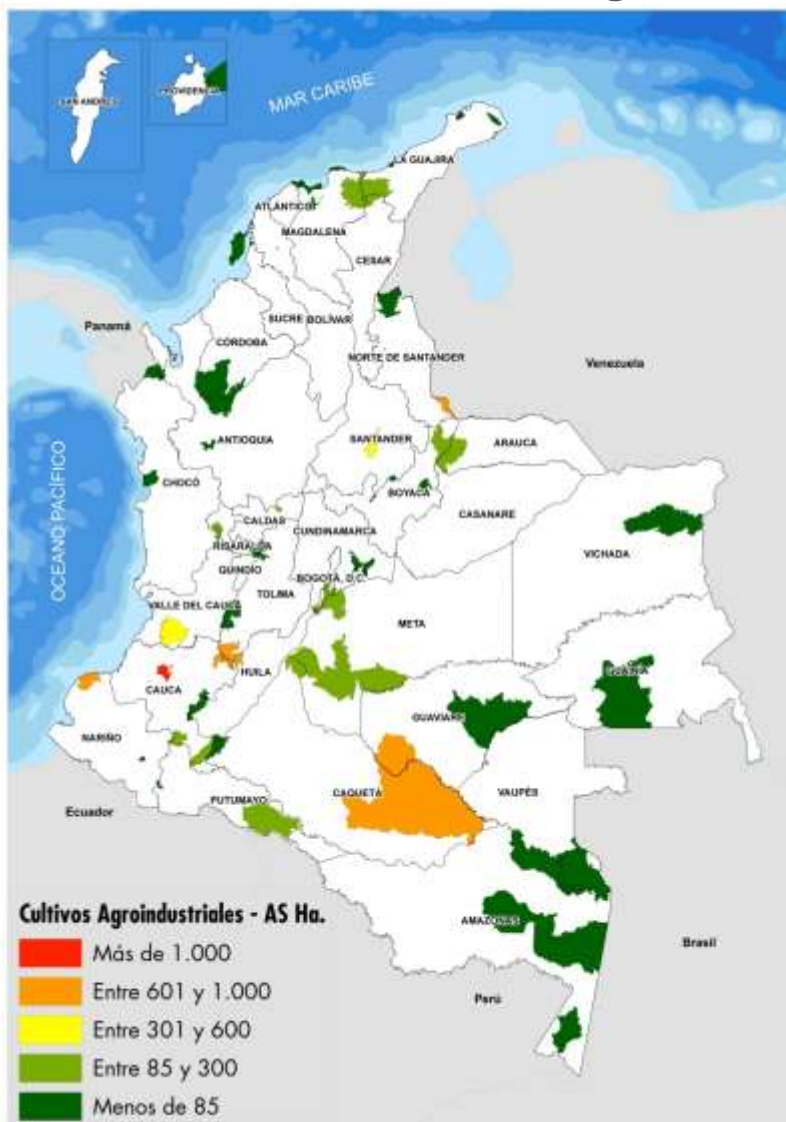

En los PNN de **MUNCHIQUE, TAMÁ, SANQUIANGA** y **SERRANÍA DE CHIRIBIQUETE** se encontraron 6.076,3 hectáreas de cultivos Agroindustriales que representan el 60,4% del área total sembrada en cultivos agroindustriales (10.053 ha).

# Cultivos Tubérculos y Plátanos



 MINAGRICULTURA

 **DANE**  
Población y Vivienda

 **TODOS POR UN  
NUEVO PAÍS**  
PAZ EQUIDAD EDUCACIÓN

 **3º CENSO NACIONAL  
AGROPECUARIO**  
Hay campo para todos





El 84,9% del total del área agrícola sembrada en tubérculos y plátano en el área rural dispersa censada en los PNN correspondió a cultivos de plátano (52,1%) y yuca (32,8%).

Participación (%) del área agrícola dedicada a cultivos de tubérculos y plátanos en el área rural dispersa censada en los

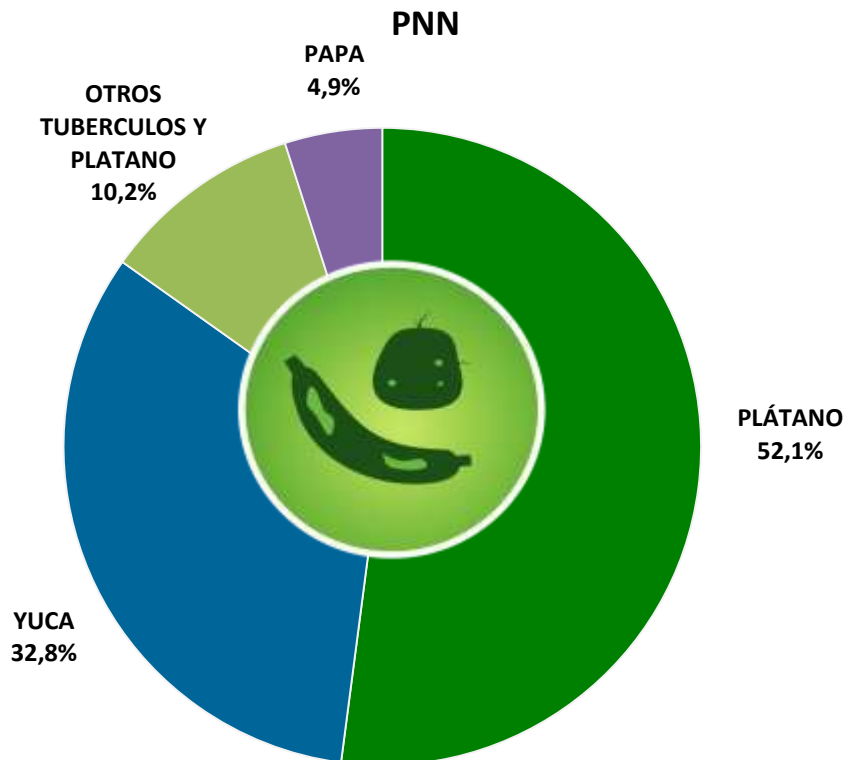

*Otros tubérculos y plátano: arracacha, batata, bore, cubios, mafafa, malanga, ñame, ruba, sagú.*

## Área sembrada de cultivos de Tubérculos y plátano según PNN (Ha)

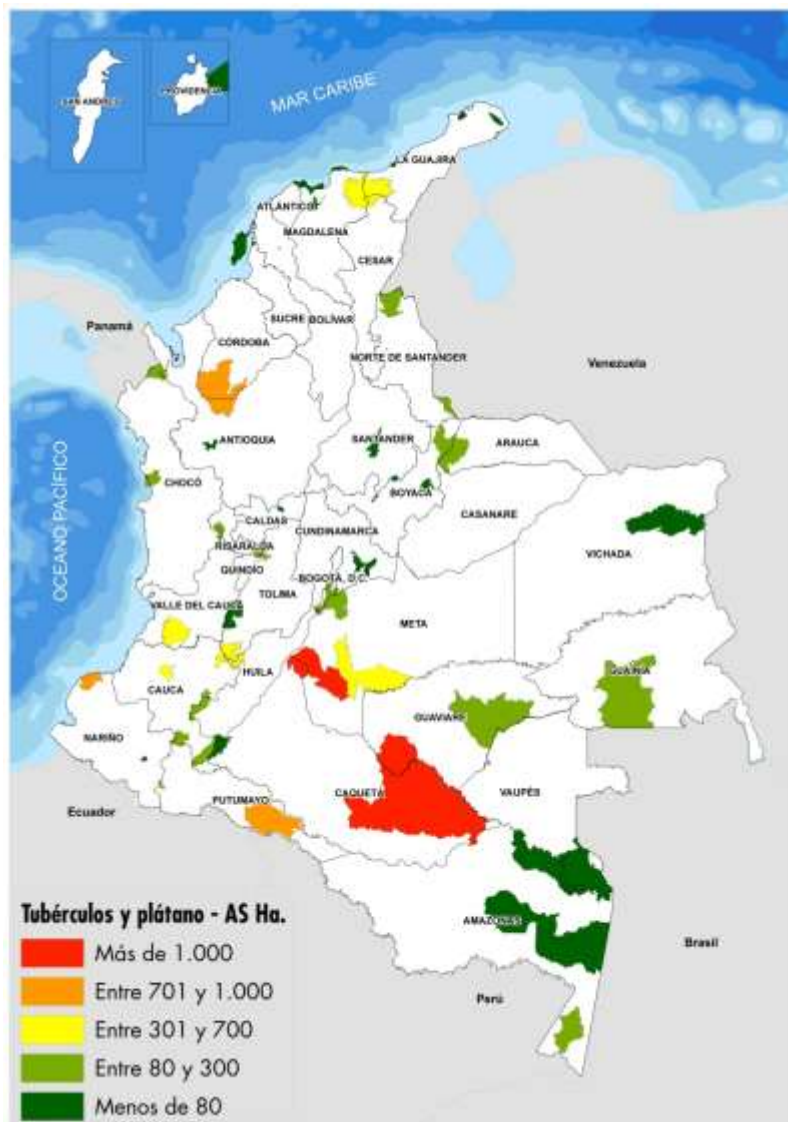

En los PNN de **SERRANÍA DE CHIRIBIQUETE, CORDILLERA DE LOS PICACHOS y TINIGUA** se encontraron 5.246 hectáreas de cultivos de Tubérculos y plátanos que representan el 40,5% del área total sembrada en cultivos de Tubérculos y plátanos (12.962 ha).



# Cultivos Frutales



# Alrededor del 78% del total del área agrícola sembrada en frutas en el área rural dispersa censada en los PNN correspondió a Otras frutas (46,8%), Piña (20,5%) y Banano común (10,8%)

Participación (%) del área agrícola dedicada a cultivos frutales en el área rural dispersa censada en los PNN

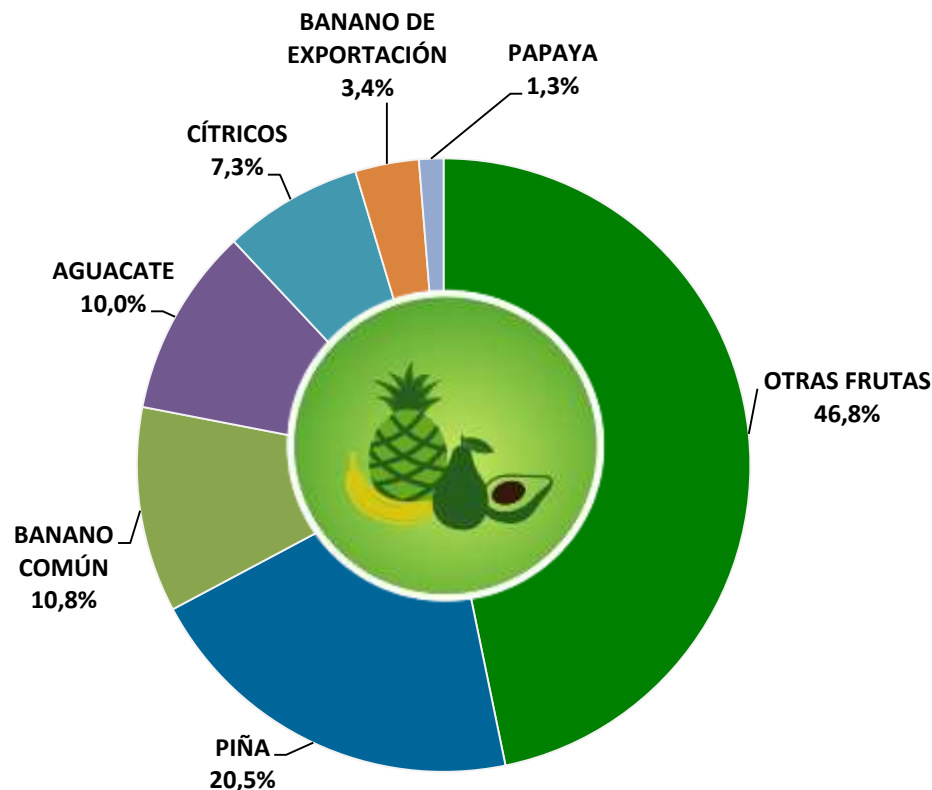

**Otras frutas:** agraz, albaricoque, arándano, borjón, brevo, caimo, cereza, durazno, dátil, fresa, frambuesa, granadilla, guamo, guanabana, lulo, macadamia, etc.



## Área sembrada de cultivos de Frutas según PNN (Ha)

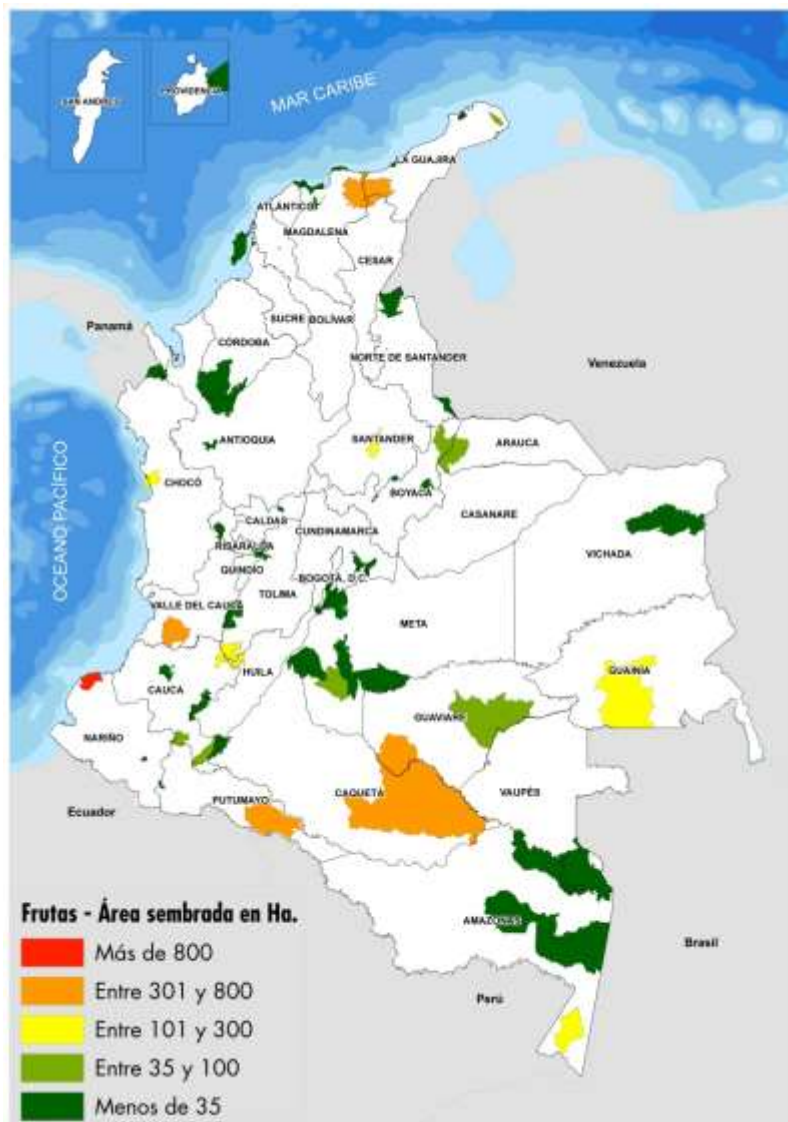

**En los PNN de SANQUIANGA, SERRANÍA DE CHIRIBIQUETE y LOS FARALLONES DE CALI se encontraron 3.232 hectáreas de cultivos de Frutas que representan el 58% del área total sembrada en Frutas (5.575 ha).**

# Cultivos de Cereales





# El 68,6% del área agrícola sembrada en cereales en el área rural dispersa censada en los PNN correspondió a maíz amarillo y blanco.

Participación (%) del área agrícola dedicada a cultivos de cereales en el área rural dispersa censada en los PNN

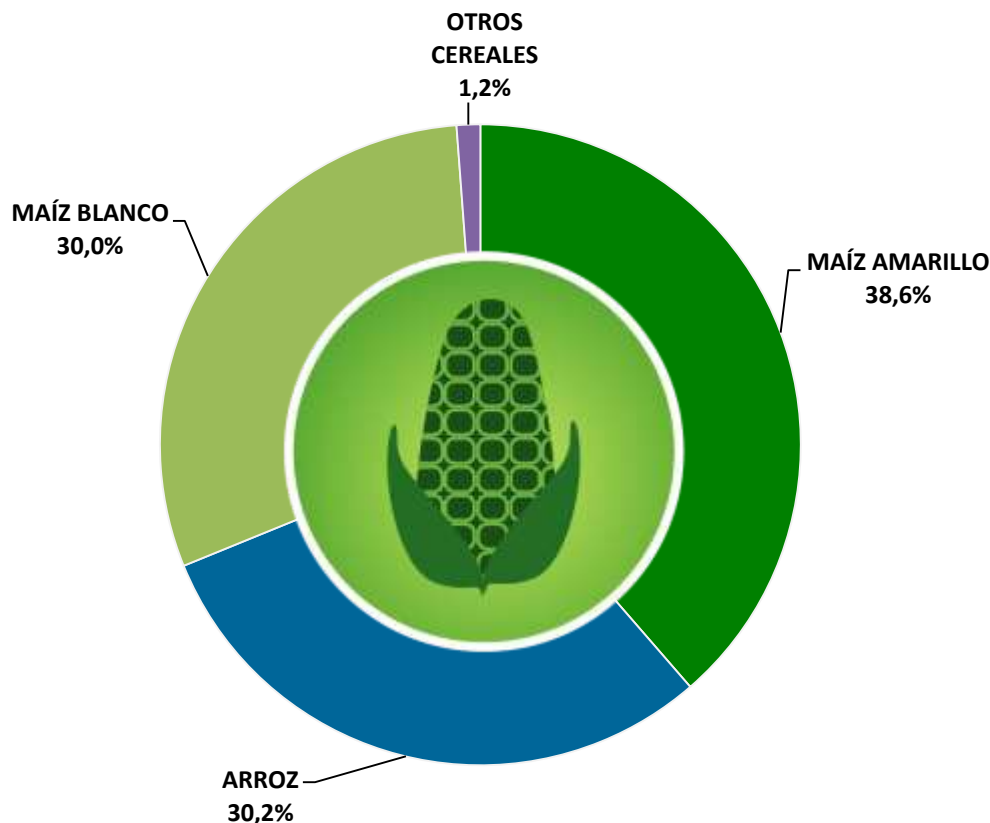

*Otros cereales: alpiste, avena, cebada, centeno, sorgo, trigo, quinua, mijo*

# Condición de ocupación de la vivienda



Reserva Nacional Natural Nukak  
Foto: Archivo Parques Naturales de Colombia



En los PNN se encontraron **11.556 viviendas** (0,8% del total). Las viviendas ocupadas en el área de parques nacionales naturales fueron el 78,5%, las desocupadas el 10,3%, y las de uso temporal 11,2%.

Participación (%) del número de viviendas en el área rural dispersa de PNN, según condición de ocupación

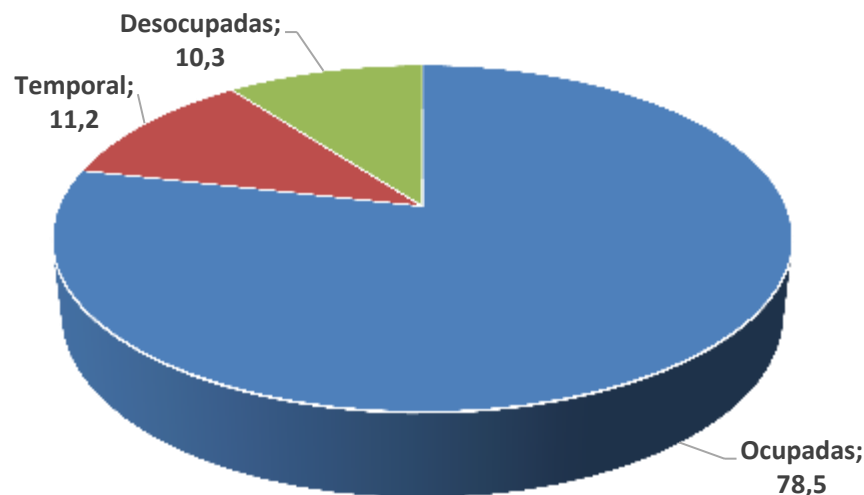

## Viviendas ocupadas en PNN

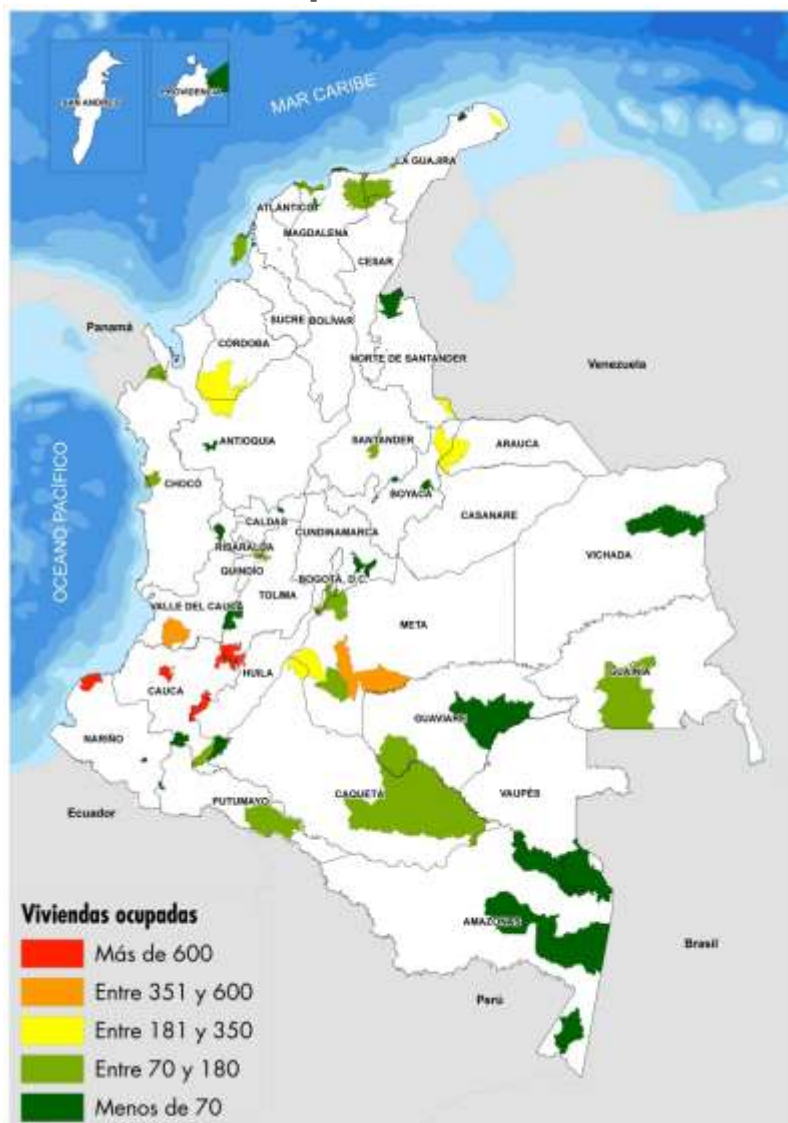

**En los PNN de SANQUIANGA, PURACÉ, MUNCHIQUE y NEVADO DEL HUILA se encontraron 4.426 viviendas ocupada que representan el 48,8% del total de viviendas ocupadas en los PNN (9.077).**



El **57,2%** de las viviendas ocupadas en el área rural de parques nacionales naturales tenía conexión al servicio de **energía eléctrica**, el **9,4%** tenía **acueducto** y el **3,9%** tenía **alcantarillado**.

Distribución (%) del número de viviendas ocupadas en el área rural de rural dispersa de PNN ,según conexión a servicio público

La proporción de viviendas que no tiene ningún servicio público es 42,4%.

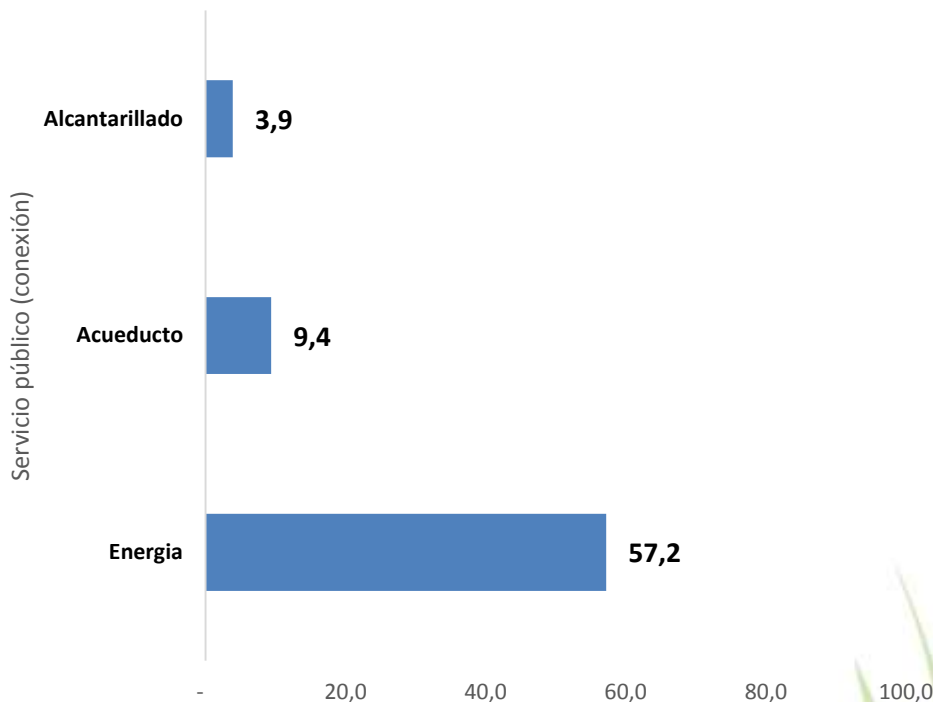

El **49,5%** de las viviendas ocupadas en el área rural de parques nacionales naturales tenía como material predominante de las paredes: madera burda, tabla o tablón, seguido por el **24,4%** con tapia pisada, adobe o bahareque.

**Participación (%) del número de viviendas ocupadas en el área rural dispersa de PNN, según material predominante de paredes**

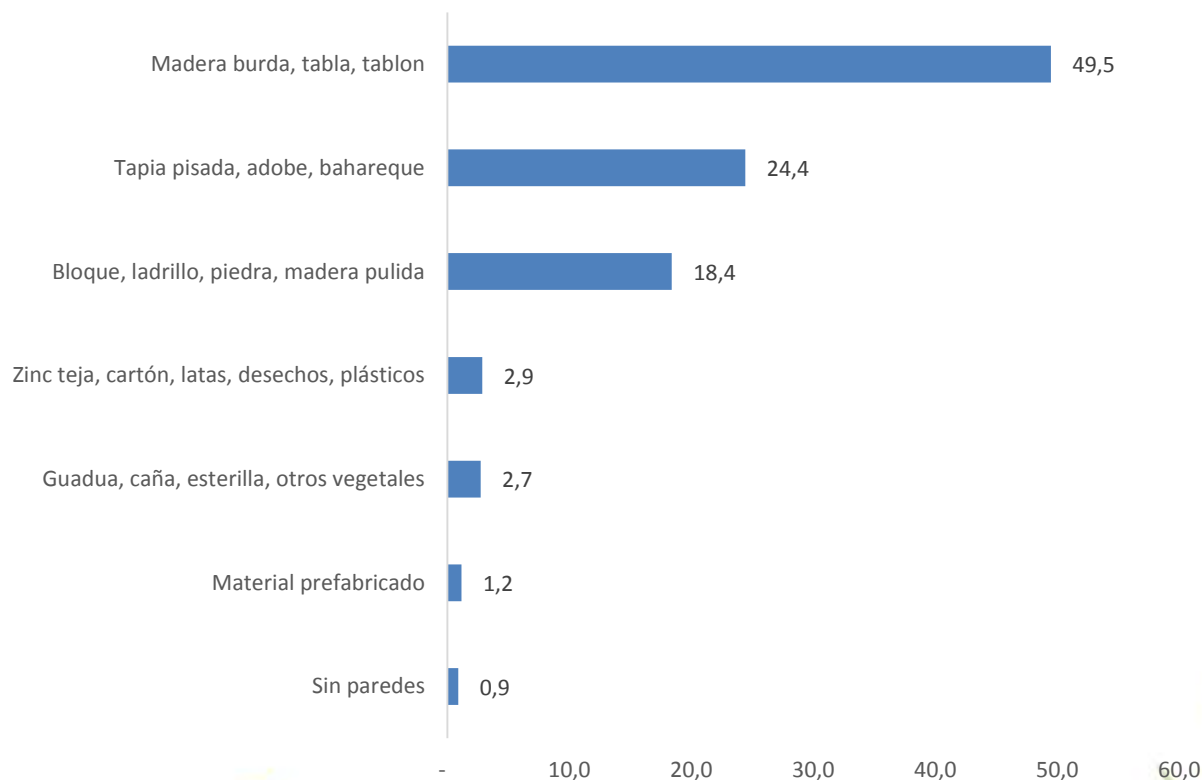



**El 36,5%** de las viviendas ocupadas en el área rural de parques nacionales naturales tenía como material predominante de las pisos madera burda, tabla o tablón, seguido por el **34,5%** con tierra o arena.

**Participación (%) del número de viviendas ocupadas en el área rural dispersa de PNN, según material predominante de pisos**

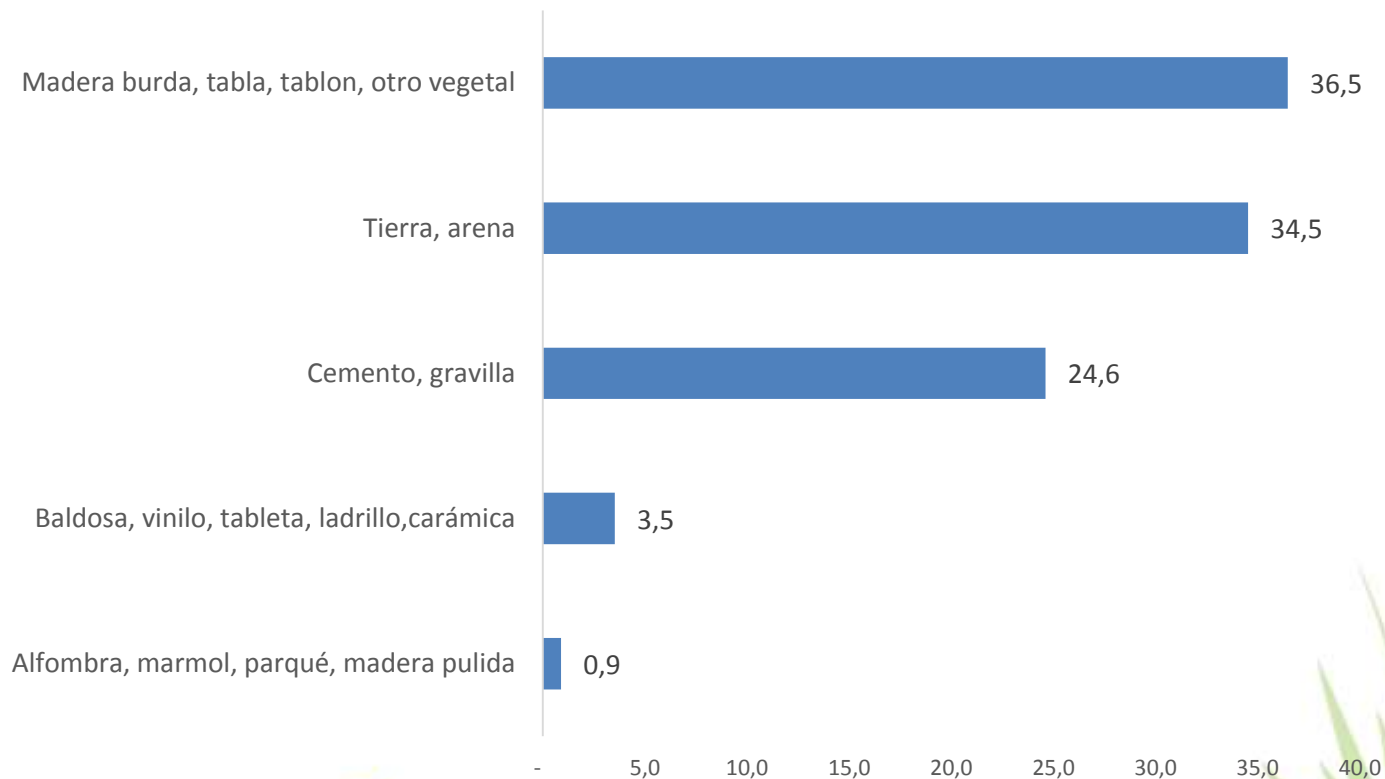

# Personas residentes en el área rural dispersa de PNN





En los PNN se encontraron **34 mil personas residentes** (0,7% del total). La proporción de hombres y mujeres residentes en el área rural de estos parques son similares a la participación nacional

Participación (%) de los residentes habituales en el área rural dispersa censada en los PNN, según sexo

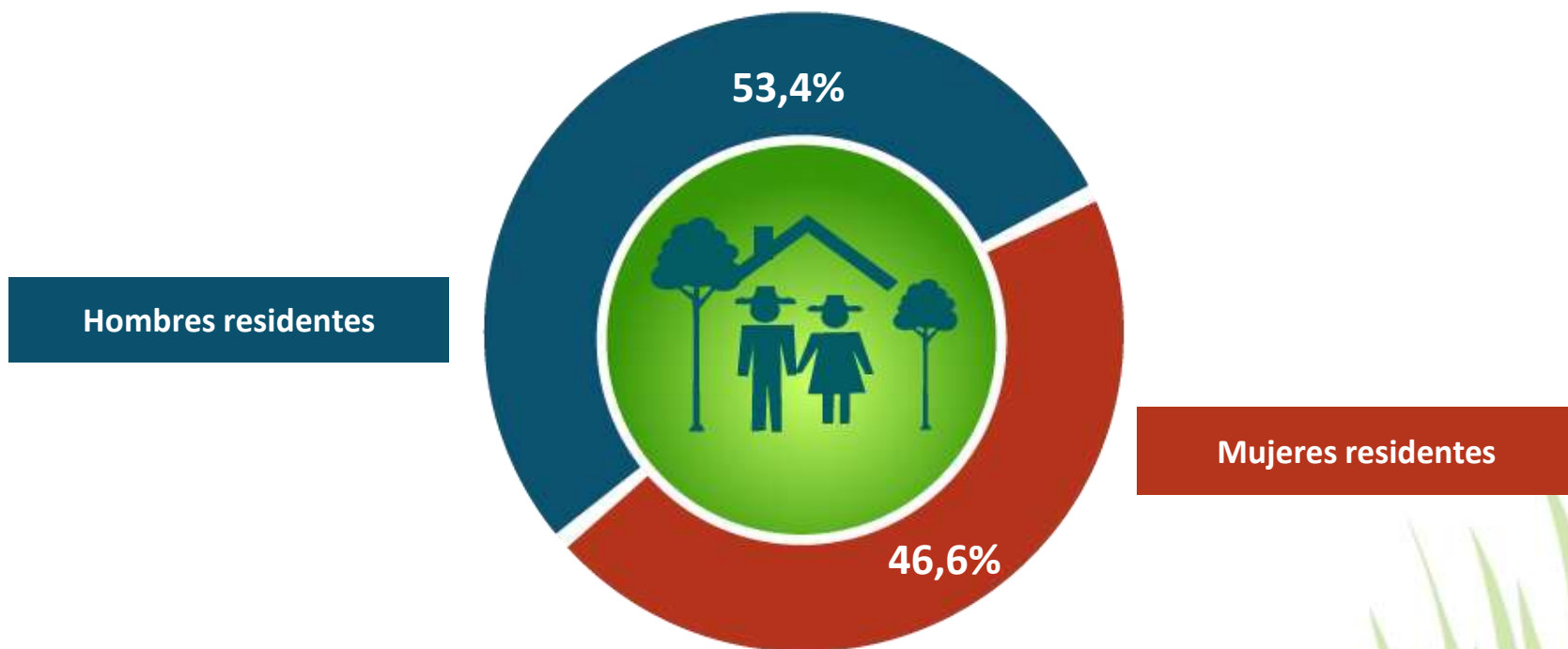

La mayor proporción de los residentes en el área rural de parques nacionales naturales se encontró en las edades de 5 a 24 años

**Distribución (%) de la población residente habitual en el área rural dispersa censada en los PNN según edad y sexo**

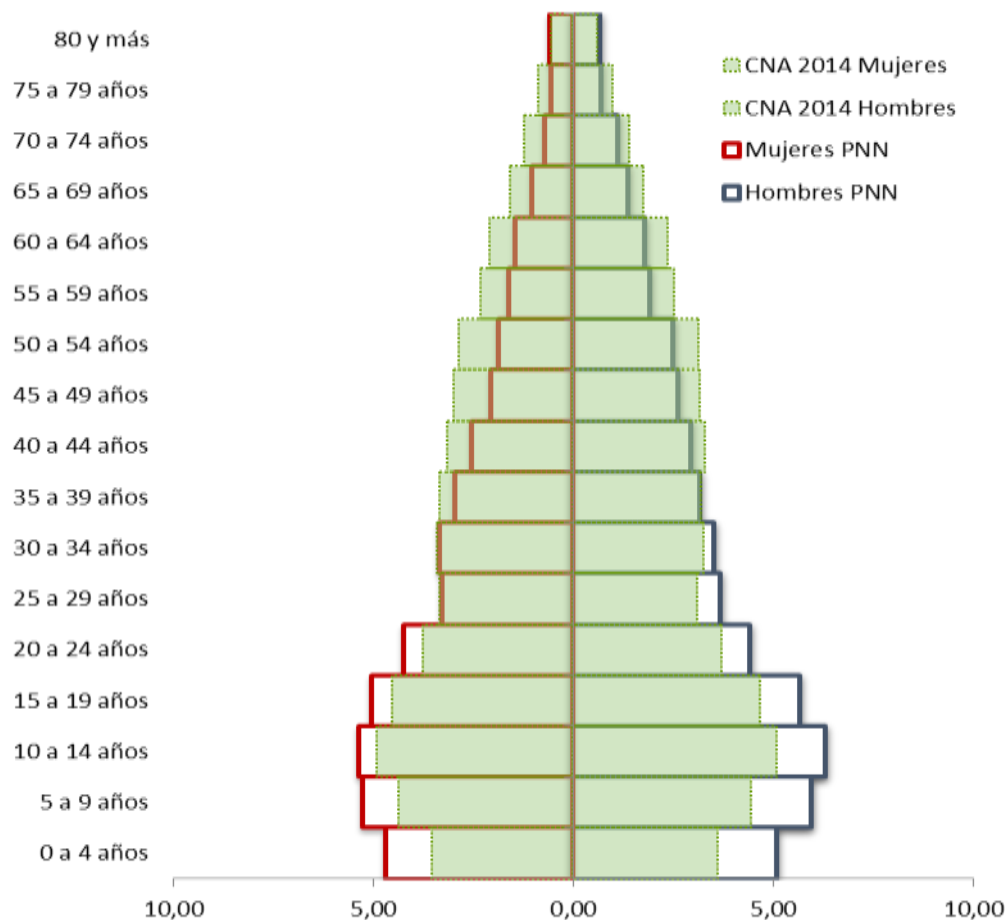

## Total de personas en PNN

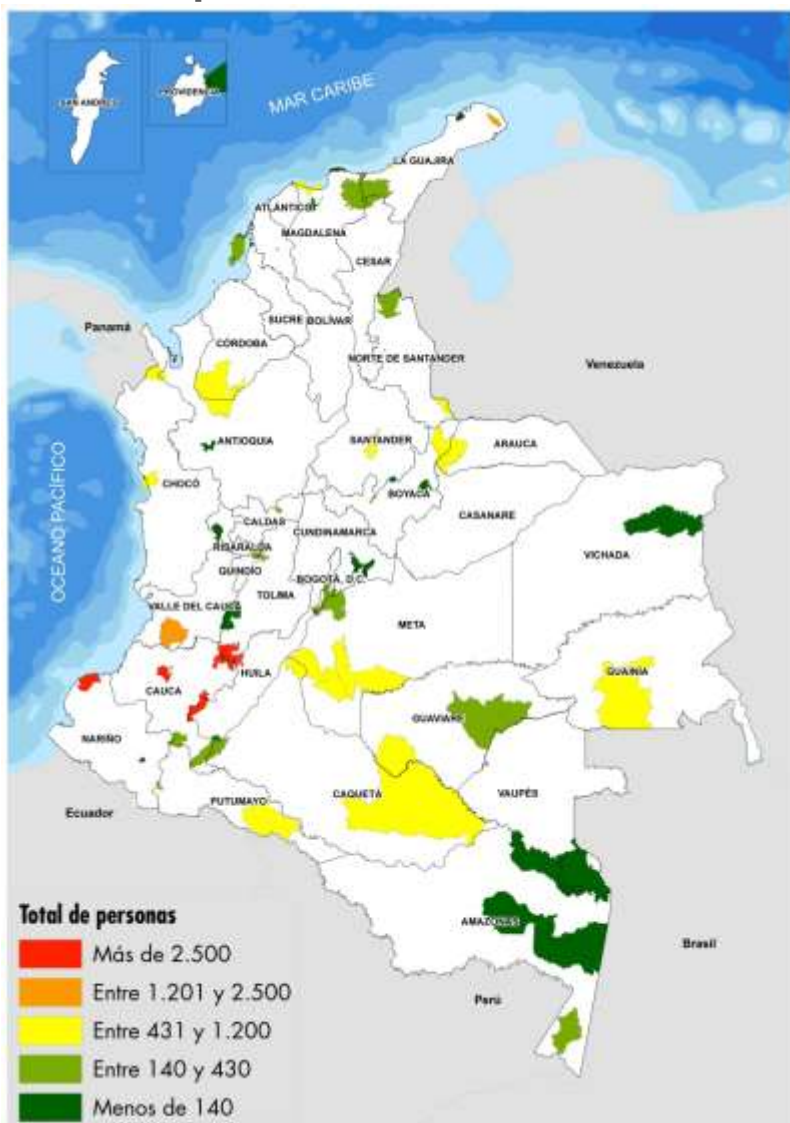

**En los PNN de SANQUIANGA, PURACÉ, MUNCHIQUE y NEVADO DEL HUILA se encontraron 17.737 personas que representan el 51,3% del total de personas en los PNN (34.560).**



# Índice de Pobreza Multidimensional IPM-Ajustado



# Índice de Pobreza Multidimensional – Ajustado



Condiciones educativas  
(0.25)



Condiciones de la niñez  
y juventud  
(0.25)



Salud  
(0.25)



Condiciones de la vivienda  
y servicios públicos  
(0.25)



Analfabetismo  
(0.125)



Inasistencia escolar  
(0.083)



Sin afiliación a salud  
(0.25)



Bajo logro educativo  
(0.125)



Rezago escolar  
(0.083)



Barreras de acceso a servicios de  
cuidado de la primera infancia  
(0.083)

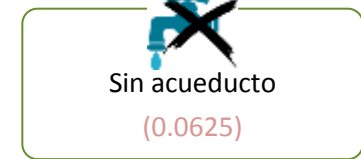

Sin acueducto  
(0.0625)

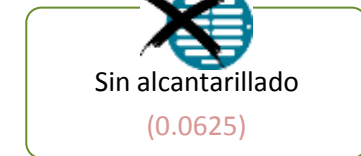

Sin alcantarillado  
(0.0625)

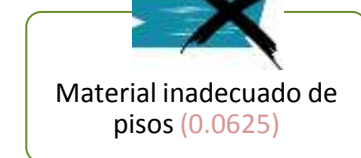

Material inadecuado de  
pisos (0.0625)

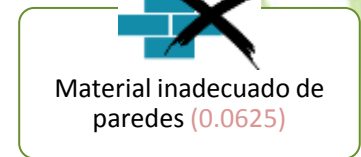

Material inadecuado de  
paredes (0.0625)

El **63,7%** de la población residente en el área rural dispersa censada de parques nacionales naturales se clasificaron el situación de pobreza según **IPM Ajustado**

Participación (%) de la población residente en el área rural dispersa censada en los PNN, según si esta en situación de pobreza o no por IPM Ajustado

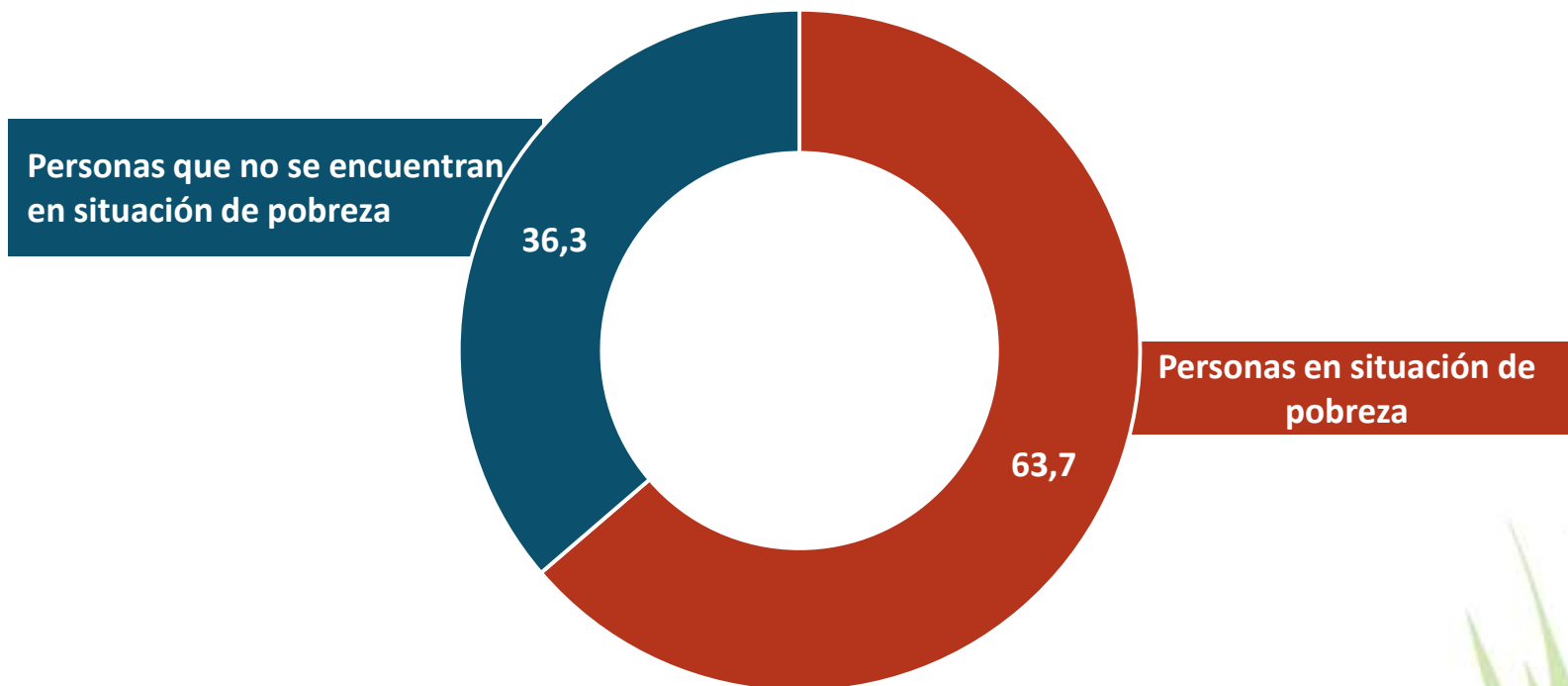





# Auto-reconocimiento

 MINAGRICULTURA

 **DANE**  
Departamento Administrativo  
Nacional de Estadística

 **TODOS POR UN  
NUEVO PAÍS**  
PAZ EQUIDAD EDUCACIÓN

 **3º CENSO NACIONAL  
AGROPECUARIO**  
Hay opciones para todos



En el **29,4%** de los residentes habituales se auto reconocen como pertenecientes a un grupo étnico en el área rural dispersa censada en los PNN. **El 48,9%** de los residentes en el área rural de parques nacionales naturales se auto-reconoce como indígena y **21,6% afrocolombiano, negro, mulato o palenquero**.

**Participación (%) de la población residente habitual en el área rural dispersa censada en los PNN que se auto-reconoce o no perteneciente a un grupo étnico**

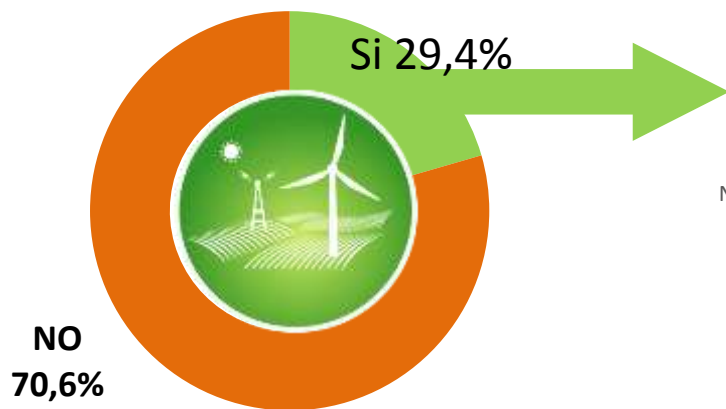

**Participación (%) de la población residente habitual en el área rural dispersa censada en los PNN que se auto-reconoce, según grupo étnico**

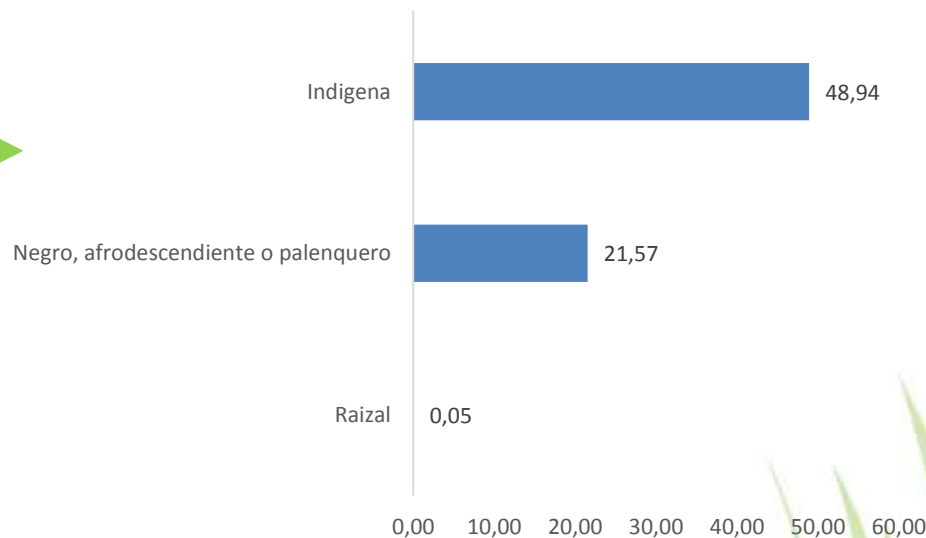





<http://www.3ercensonalagropecuario.gov.co/>

 MINAGRICULTURA



**DANE**  
Para tomar decisiones

 **TODOS POR UN  
NUEVO PAÍS**  
PAZ EQUIDAD EDUCACIÓN



**3º CENSO NACIONAL  
AGROPECUARIO**  
Hay campo para todos