



#### Reseña Municipal

**Fecha de censo:**  
26/01/06-06/03/06

Director Departamento  
**Dr. Ernesto Rojas Morales**

Subdirector  
**Dr. Pedro José Fernández Ayala**

Directora de Censos y Demografía  
**Dra. Carmela Serna Ríos**

Coordinador General  
**Dr. Luis Hernando Páez Carrero**

Equipo de Coordinadores  
**Edgar Sardi Perea**  
**Francisco Arboleda H**  
**Wilinton Buriticá Macías**  
**Carlos Sánchez Rave**  
**Luis Guillermo Ramírez**  
**Luz Maritza Medina**  
**Claudia Helen González**  
**Amadeo Rodríguez C.**

**ICONTEC**  
En el mes de julio de 2005, el Instituto Colombiano de Normas Técnicas –ICONTEC– le renovó al DANE la certificación de gestión de la calidad a su Sistema, evaluado y aprobado con base en la norma internacional ISO 9001:2000

Para mayor información visite nuestra página web  
[www.dane.gov.co](http://www.dane.gov.co)

## 1. Módulo de Viviendas

### Tipo de vivienda

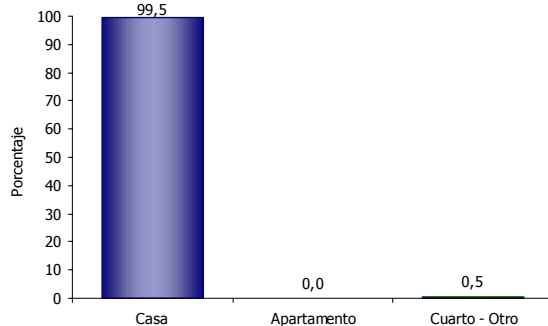

El 99,5% de las viviendas de Puerto Arica son casas.

### Servicios con que cuenta la vivienda

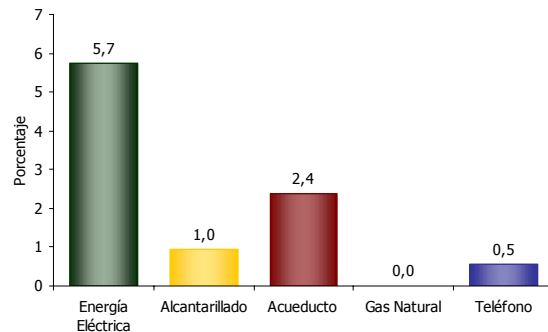

En Puerto Arica:

- El 5,7% de las viviendas tiene conexión a Energía Eléctrica.
- No tiene conexión a Gas Natural.

## 2. Módulo de Hogares

### Número de personas por hogar

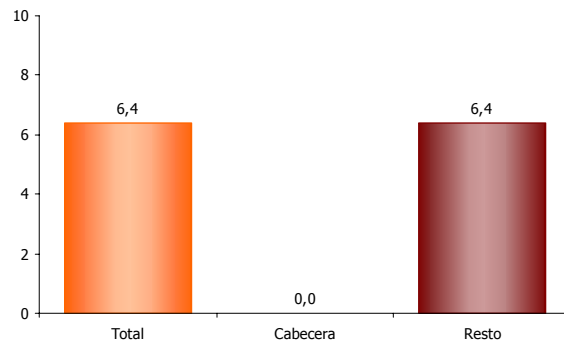

El número de personas por hogar en Puerto Arica es de 6,4.

### Hogares con actividad económica.



El 3,3% de los hogares de Puerto Arica tienen actividad económica en sus viviendas.

### Hogares según número de personas

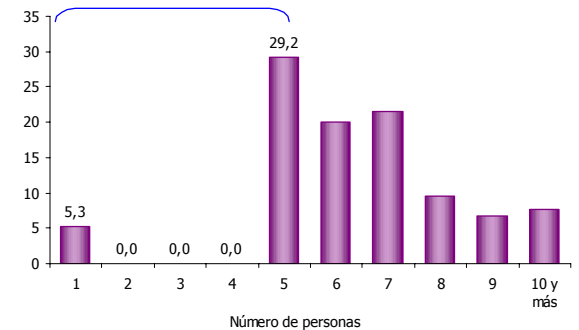

Aproximadamente el 5,3% de los hogares de Puerto Arica tiene 4 o menos personas.

### Personas viviendo en el exterior

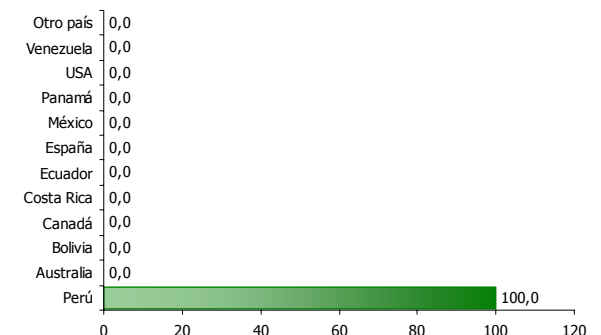

Se evidencia:

- Del total de hogares de Puerto Arica el 1,5% tiene experiencia emigratoria internacional.
- Del total de personas de estos hogares residentes de forma permanente en el exterior el 100,0%.



#### Reseña Municipal

**Fecha de censo:**  
26/01/06-06/03/06

Director Departamento  
**Dr. Ernesto Rojas Morales**

Subdirector  
**Dr. Pedro José Fernández Ayala**

Directora de Censos y Demografía  
**Dra. Carmela Serna Ríos**

Coordinador General  
**Dr. Luis Hernando Páez Carrero**

Equipo de Coordinadores  
**Edgar Sardi Perea**  
**Francisco Arboleda H.**  
**Wilinton Buriticá Macías**  
**Carlos Sánchez Rave**  
**Luis Guillermo Ramírez**  
**Luz Maritza Medina**  
**Claudia Helen González**  
**Amadeo Rodríguez C.**

**ICONTEC**  
En el mes de julio de 2005, el Instituto Colombiano de Normas Técnicas –ICONTEC– le renovó al DANE la certificación de gestión de la calidad a su Sistema, evaluado y aprobado con base en la norma internacional ISO 9001:2000

Para mayor información visite nuestra página web  
[www.dane.gov.co](http://www.dane.gov.co)

### 3. Módulo de Personas

#### Población por sexo

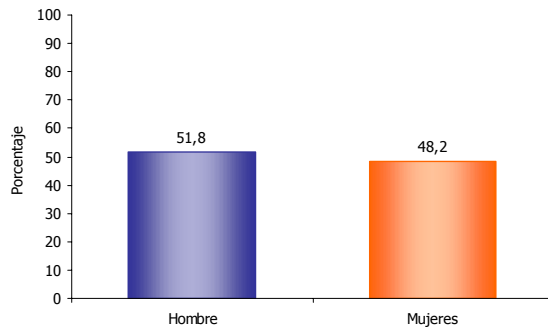

Del total de la población de Puerto Arica el 51,8% son hombres y el 48,2% mujeres.

#### Estructura de la población por sexo y grupos de edad

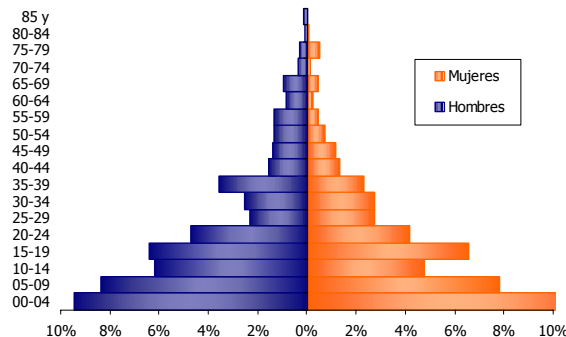

Se evidencia:  
• Efecto de la migración por sexo y edad, sobre mortalidad masculina y alta natalidad

#### Pertenencia étnica

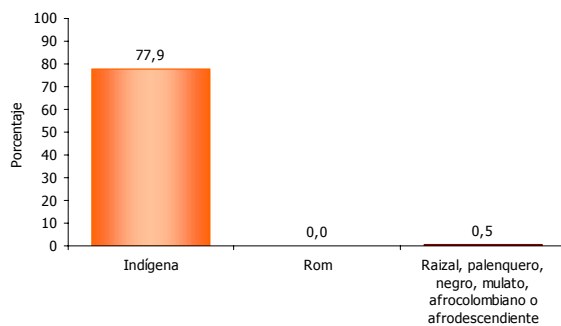

El 77,9% de la población residente en Puerto Arica se autorreconoce como Indígena.

#### Tasa de alfabetismo de la población, cabecera resto

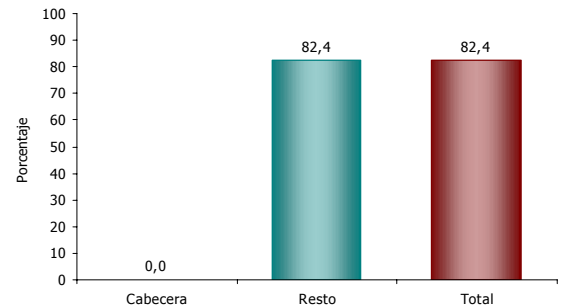

El 82,4% de la población de 5 años y más de Puerto Arica sabe leer y escribir.

#### Asistencia escolar

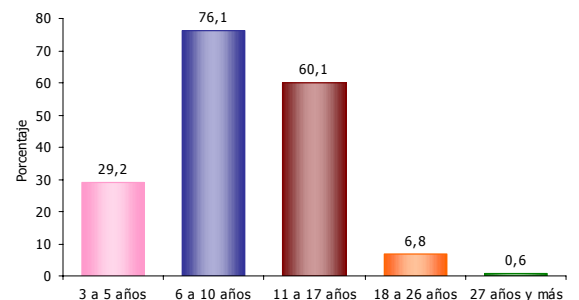

El 29,2% de la población de 3 a 5 años asiste a un establecimiento educativo formal; el 76,1% de la población de 6 a 10 años y el 60,1% de la población de 11 a 17 años.

#### Nivel educativo

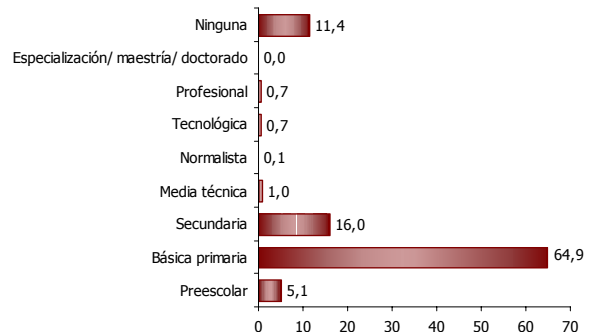

El 64,9% de la población residente en Puerto Arica, ha alcanzado el nivel básica primaria y el 16,0% secundaria; el 0,7% ha alcanzado el nivel profesional y el 0,0% ha realizado estudios de especialización, maestría o doctorado. La población residente sin ningún nivel educativo es el 11,4%.



### Reseña Municipal

**Fecha de censo:**  
26/01/06-06/03/06

Director Departamento  
**Dr. Ernesto Rojas Morales**

Subdirector  
**Dr. Pedro José Fernández Ayala**

Directora de Censos y Demografía  
**Dra. Carmela Serna Ríos**

Coordinador General  
**Dr. Luis Hernando Páez Carrero**

Equipo de Coordinadores  
**Edgar Sardi Perea**  
**Francisco Arboleda H.**  
**Wilinton Buriticá Macías**  
**Carlos Sánchez Rave**  
**Luis Guillermo Ramirez**  
**Luz Maritza Medina**  
**Claudia Helen González**  
**Amadeo Rodríguez C.**

**ICONTEC**  
En el mes de julio de 2005, el Instituto Colombiano de Normas Técnicas –ICONTEC– le renovó al DANE la certificación de gestión de la calidad a su Sistema, evaluado y aprobado con base en la norma internacional ISO 9001:2000

Para mayor información visite nuestra página web  
[www.dane.gov.co](http://www.dane.gov.co)

### Estado conyugal

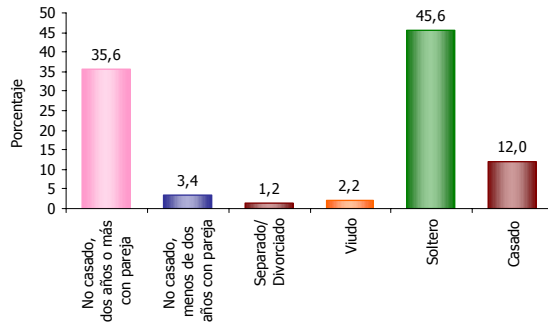

El 39,0% de las personas de 10 años y más de Puerto Arica viven en unión libre.

### Prevalencia de limitaciones permanentes por sexo

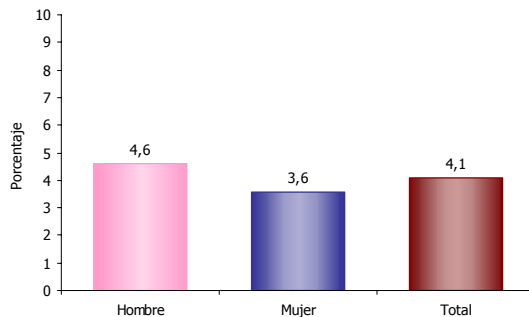

El 4,1% de la población de Puerto Arica presenta alguna limitación permanente. El 4,6% en los hombres y el 3,6% en las mujeres.

### Prevalencia de limitaciones permanentes por grupos de edad y sexo

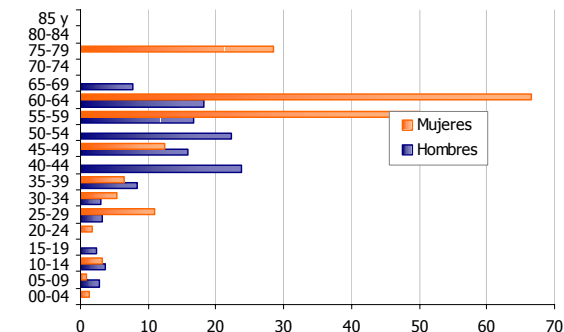

Las limitaciones permanentes aumentan con la edad. El 60% de la población en esta condición se presenta a partir de los 30 años.

### Distribución de la población según lugar de nacimiento

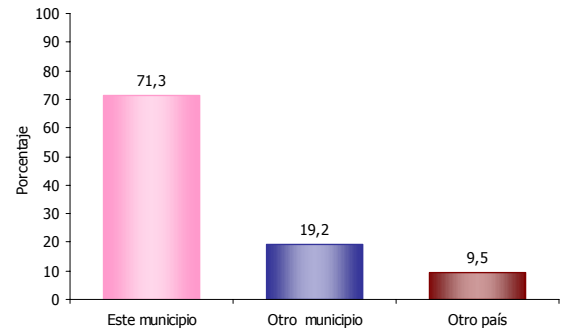

El 19,2% de la población de Puerto Arica nació en otro municipio.

### Residencia de 5 años antes (población de 5 años o más)

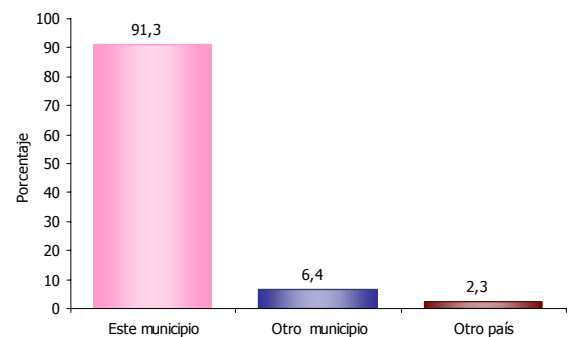

El 6,4% de la población mayor de 4 años residente actualmente en Puerto Arica procede de otro municipio y el 2,3% de otro país.

### Causa cambio de residencia

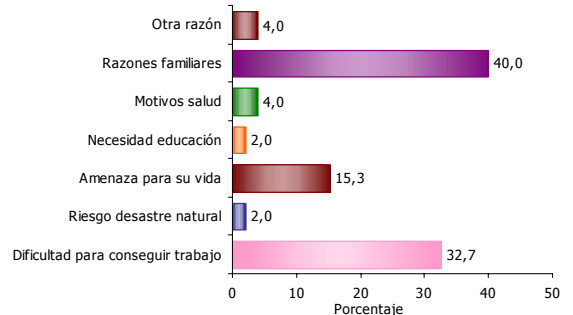

El 40,0% de la población de Puerto Arica que cambió de residencia en los últimos cinco años lo hizo por razones familiares. El 32,7% por dificultad para conseguir trabajo; el 15,3% por amenaza para su vida y el 15,3% por amenaza para su vida.



### Reseña Municipal

Alcalde: #N/A

Fecha de censo:  
26/01/06-06/03/06

Director Departamento  
**Dr. Ernesto Rojas Morales**

Subdirector  
**Dr. Pedro José Fernández Ayala**

Directora de Censos y Demografía  
**Dra. Carmela Serna Ríos**

Coordinador General  
**Dr. Luis Hernando Páez Carrero**

Equipo de Coordinadores  
**Edgar Sardi Perea**  
**Francisco Arboleda H.**  
**Wilinton Buriticá Macías**  
**Carlos Sánchez Rave**  
**Luis Guillermo Ramirez**  
**Luz Maritza Medina**  
**Claudia Helen González**  
**Amadeo Rodríguez C.**

**ICONTEC**  
En el mes de julio de 2005, el Instituto Colombiano de Normas Técnicas –ICONTEC– le renovó al DANE la certificación de gestión de la calidad a su Sistema, evaluado y aprobado con base en la norma internacional ISO 9001:2000

Para mayor información visite nuestra página web  
[www.dane.gov.co](http://www.dane.gov.co)

## 4. Módulo de Económicas

### Establecimientos según actividad

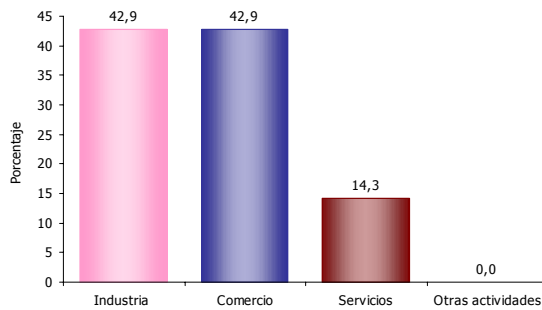

El 42,9% de los establecimientos se dedican a la industria; el 42,9% a comercio; el 14,3% a servicios y el 0,0% a otra actividad.

### Establecimientos según escala de personas ocupadas el mes anterior al censo

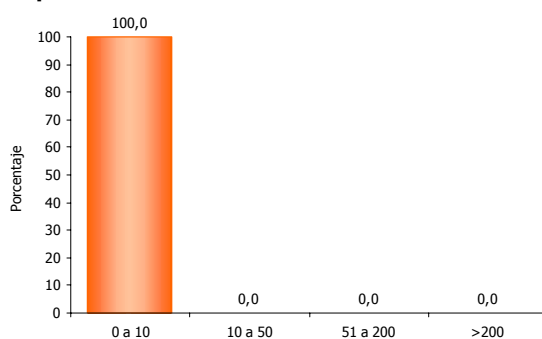

El 100,0% de los establecimientos ocupó entre 1 y 10 empleos el mes anterior al censo.

### Establecimientos según escala de personal por actividad económica

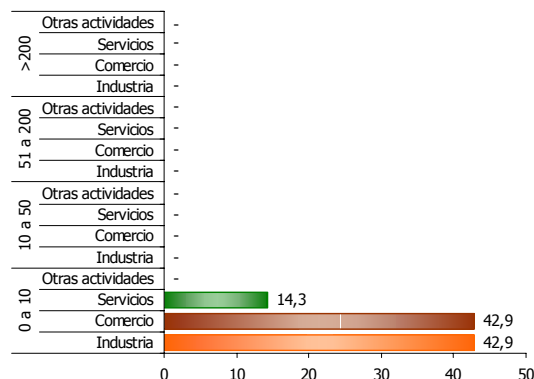

En los establecimientos con mayor número ( 0 a 10 empleos) la Industria (42,9%) es la actividad más frecuente.

## 5. Módulo de Agropecuarias

### Unidades Censales con actividad agropecuaria asociada



El 52,7% de las viviendas rurales ocupadas, con personas presentes el día del censo, tenían actividad agropecuaria.

### Unidades censales con actividades agrícola, pecuaria y piscícola asociadas

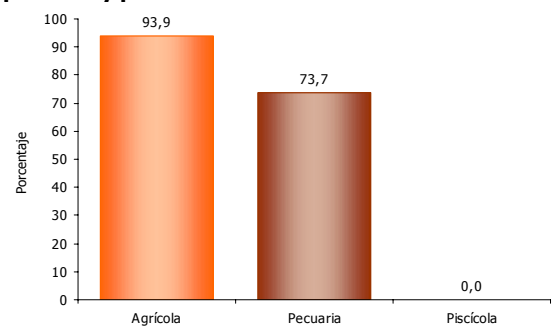

Porcentaje de viviendas rurales ocupadas, con personas presentes el día del censo, y que tenían actividad agropecuaria: Agrícola 93,9%, pecuaria 73,7%, piscícola 0,0%. La mayoría de las viviendas tiene simultáneamente 2 o 3 tipos de actividades.

### Tipos de cultivos en las unidades censales



Del total de cultivos asociados a la vivienda rural el 46,7% corresponde a transitorios solos, el 0,0% a transitorios asociados, el 18,5% a permanentes solos y el 34,8% a permanentes asociados.