

### Reseña Municipal

**Alcalde:** Jorge Ivan Molina Palacio

**Fecha de censo:**  
26/01/06-06/03/06

Director Departamento  
**Dr. Ernesto Rojas Morales**

Subdirector  
**Dr. Pedro José Fernández Ayala**

Directora de Censos y Demografía  
**Dra. Carmela Serna Ríos**

Coordinador General  
**Dr. Luis Hernando Páez Carrero**

Equipo de Coordinadores  
**Edgar Sardi Perea**  
**Francisco Arboleda H**  
**Wilmington Buriticá Macías**  
**Carlos Sánchez Rave**  
**Luis Guillermo Ramírez**  
**Luz Maritza Medina**  
**Claudia Helen González**  
**Amadeo Rodríguez C.**

**ICONTEC**  
En el mes de julio de 2005, el Instituto Colombiano de Normas Técnicas –ICONTEC– le renovó al DANE la certificación de gestión de la calidad a su Sistema, evaluado y aprobado con base en la norma internacional ISO 9001:2000

Para mayor información visite nuestra página web  
[www.dane.gov.co](http://www.dane.gov.co)

## 1. Módulo de Viviendas

### Tipo de vivienda

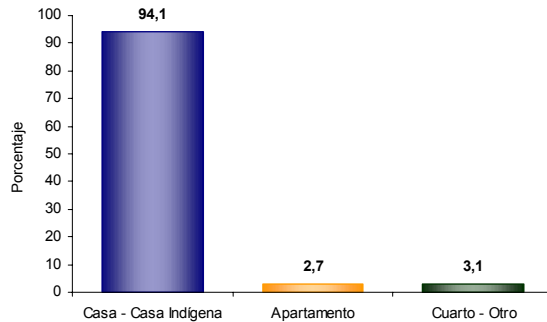

El 94,1% de las viviendas de Anza son casas.

### Servicios con que cuenta la vivienda

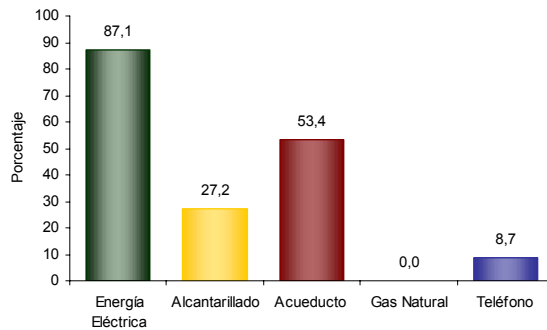

En Anza:

- El 87,1% de las viviendas tiene conexión a Energía Eléctrica.
- No tiene conexión a Gas Natural.

### Hogares con actividad económica.



El 2,3% de los hogares de Anza tienen actividad económica en sus viviendas.

### Hogares según número de personas

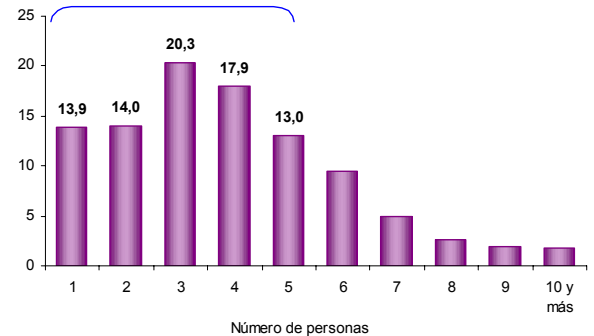

Aproximadamente el 66,1% de los hogares de Anza tiene 4 o menos personas.

## 2. Módulo de Hogares

### Número de personas por hogar

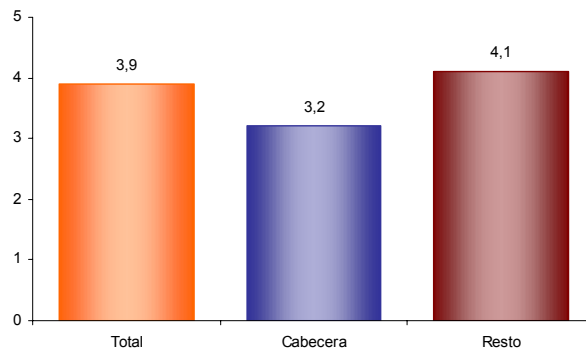

El número de personas por hogar en Anza es de 3,9.

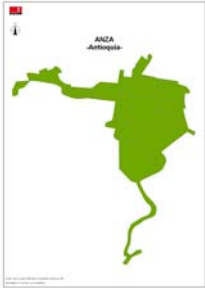

### Reseña Municipal

**Alcalde:** Jorge Ivan Molina Palacio

**Fecha de censo:**  
26/01/06-06/03/06

Director Departamento  
**Dr. Ernesto Rojas Morales**

Subdirector  
**Dr. Pedro José Fernández Ayala**

Directora de Censos y Demografía  
**Dra. Carmela Serna Ríos**

Coordinador General  
**Dr. Luis Hernando Páez Carrero**

Equipo de Coordinadores  
**Edgar Sardi Perea**  
**Francisco Arboleda H.**  
**Wilinton Buriticá Macías**  
**Carlos Sánchez Rave**  
**Luis Guillermo Ramirez**  
**Luz Maritza Medina**  
**Claudia Helen González**  
**Amadeo Rodríguez C.**

**ICONTEC**  
En el mes de julio de 2005, el Instituto Colombiano de Normas Técnicas –ICONTEC– le renovó al DANE la certificación de gestión de la calidad a su Sistema, evaluado y aprobado con base en la norma internacional ISO 9001:2000

Para mayor información visite nuestra página web  
[www.dane.gov.co](http://www.dane.gov.co)

## 3. Módulo de Personas

### Población por sexo

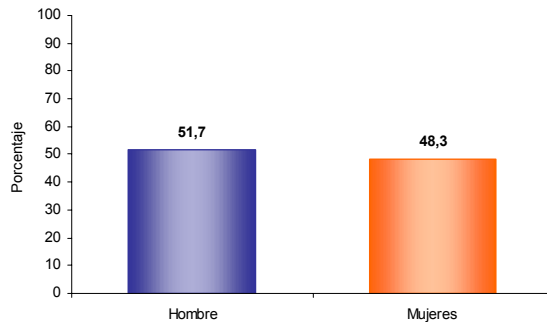

Del total de la población de Anza el 51,7% son hombres y el 48,3% mujeres.

### Estructura de la población por sexo y grupos de edad

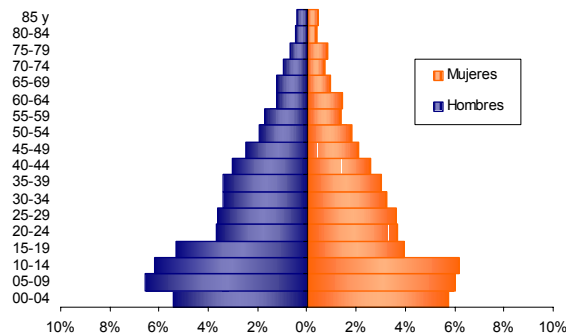

Se evidencia:  
• Efecto de la migración por sexo y edad y sobre mortalidad masculina.

### Pertenencia étnica

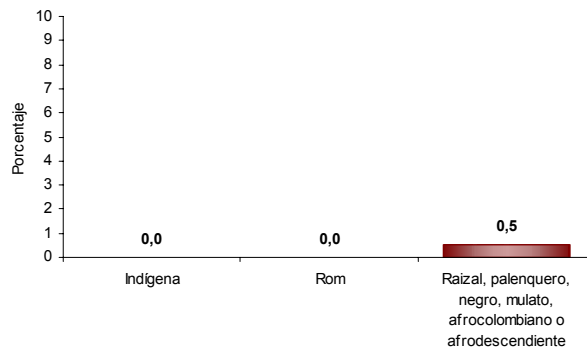

El 0,5% de la población residente en Anza se autorreconoce como Raizal, palenquero, negro, mulato, afrocolombiano o afrodescendiente.

### Tasa de alfabetismo de la población, cabecera resto

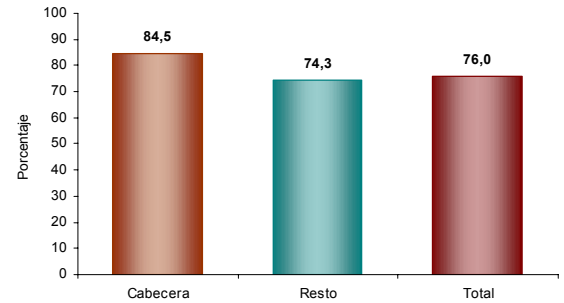

El 76,0% de la población de 5 años y más de Anza sabe leer y escribir.

### Asistencia escolar

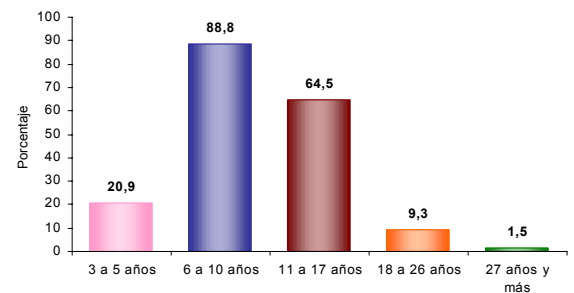

El 20,9% de la población de 3 a 5 años asiste a un establecimiento educativo formal; el 88,8% de la población de 6 a 10 años y el 64,5% de la población de 11 a 17 años.

### Nivel educativo

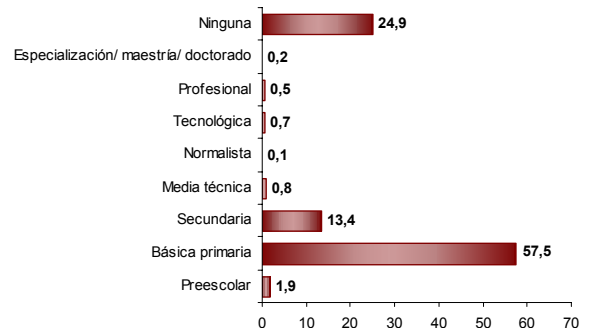

El 57,5% de la población residente en Anza, ha alcanzado el nivel básica primaria y el 13,4% secundaria; el 0,5% ha alcanzado el nivel profesional y el 0,2% ha realizado estudios de especialización, maestría o doctorado. La población residente sin ningún nivel educativo es el 24,9%.

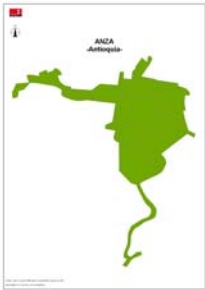

### Reseña Municipal

**Alcalde:** Jorge Ivan Molina Palacio

**Fecha de censo:**  
26/01/06-06/03/06

Director Departamento  
**Dr. Ernesto Rojas Morales**

Subdirector  
**Dr. Pedro José Fernández Ayala**

Directora de Censos y Demografía  
**Dra. Carmela Serna Ríos**

Coordinador General  
**Dr. Luis Hernando Páez Carrero**

Equipo de Coordinadores  
**Edgar Sardi Perea**  
**Francisco Arboleda H.**  
**Wilinton Buritica Macías**  
**Carlos Sánchez Rave**  
**Luis Guillermo Ramirez**  
**Luz Maritza Medina**  
**Claudia Helen González**  
**Amadeo Rodríguez C.**

**ICONTEC**  
En el mes de julio de 2005, el Instituto Colombiano de Normas Técnicas –ICONTEC– le renovó al DANE la certificación de gestión de la calidad a su Sistema, evaluado y aprobado con base en la norma internacional ISO 9001:2000

Para mayor información visite nuestra página web  
[www.dane.gov.co](http://www.dane.gov.co)

### Estado conyugal

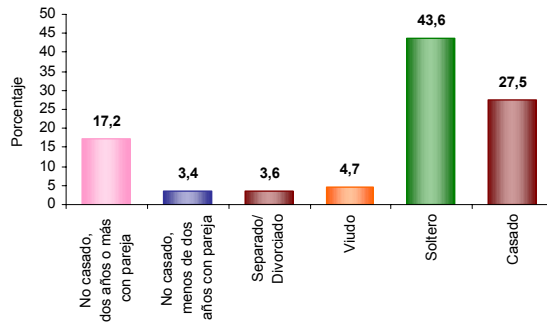

El 20,6% de las personas de 10 años y más de Anza viven en unión libre.

### Distribución de la población según lugar de nacimiento

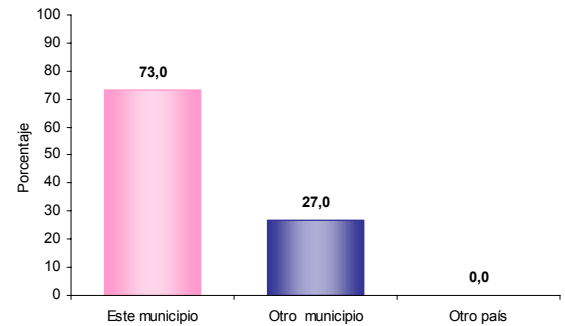

El 27,0% de la población de Anza nació en otro municipio.

### Prevalencia de limitaciones permanentes por sexo

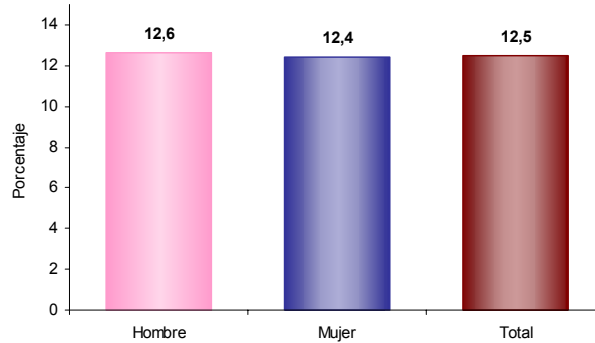

El 12,5% de la población de Anza presenta alguna limitación permanente. El 12,6% en los hombres y el 12,4% en las mujeres.

### Residencia de 5 años antes (población de 5 años o más)

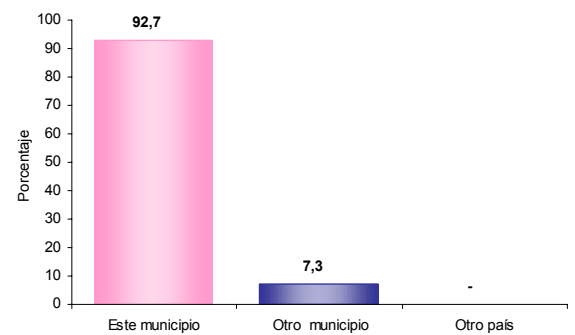

El 7,3% de la población mayor de 4 años residente actualmente en Anza procede de otro municipio y el 0,0% de otro país.

### Prevalencia de limitaciones permanentes por grupos de edad y sexo

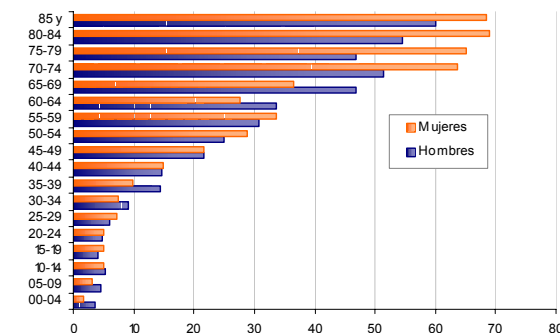

Las limitaciones permanentes aumentan con la edad. El 60% de la población en esta condición se presenta a partir de los 45 años.

### Causa cambio de residencia

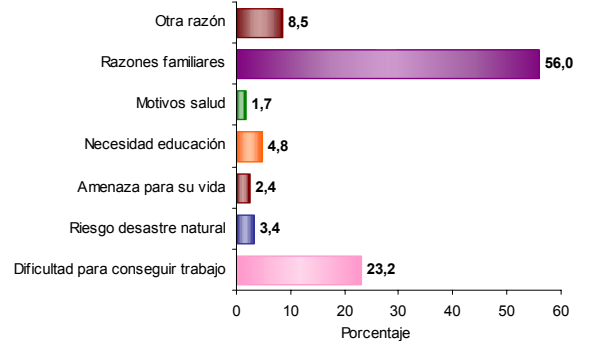

El 56,0% de la población de Anza que cambió de residencia en los últimos cinco años lo hizo por razones familiares. El 23,2% por dificultad para conseguir trabajo; el 8,5% por otra razón y el 2,4% por amenaza para su vida.

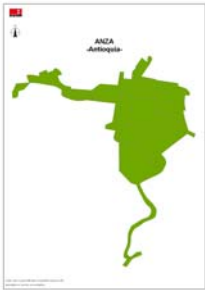

### Reseña Municipal

**Alcalde:** Jorge Ivan Molina Palacio

**Fecha de censo:**  
26/01/06-06/03/06

Director Departamento  
**Dr. Ernesto Rojas Morales**

Subdirector  
**Dr. Pedro José Fernández Ayala**

Directora de Censos y Demografía  
**Dra. Carmela Serna Ríos**

Coordinador General  
**Dr. Luis Hernando Páez Carrero**

Equipo de Coordinadores  
**Edgar Sardi Perea**  
**Francisco Arboleda H.**  
**Wilinton Buritica Macías**  
**Carlos Sánchez Rave**  
**Luis Guillermo Ramirez**  
**Luz Maritza Medina**  
**Claudia Helen González**  
**Amadeo Rodríguez C.**

**ICONTEC**  
En el mes de julio de 2005, el Instituto Colombiano de Normas Técnicas –ICONTEC– le renovó al DANE la certificación de gestión de la calidad a su Sistema, evaluado y aprobado con base en la norma internacional ISO 9001:2000

Para mayor información visite nuestra página web  
[www.dane.gov.co](http://www.dane.gov.co)

## 4. Módulo de Económicas

### Establecimientos según actividad

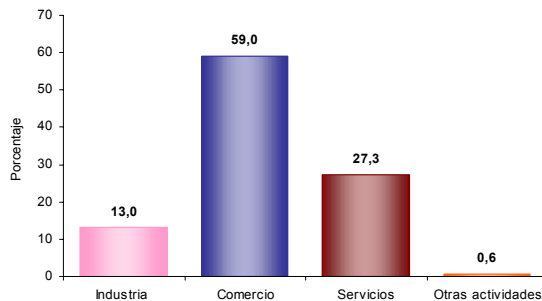

El 13,0% de los establecimientos se dedican a la industria; el 59,0% a comercio; el 27,3% a servicios y el 0,6% a otra actividad.

### Establecimientos según escala de personas ocupadas el mes anterior al censo

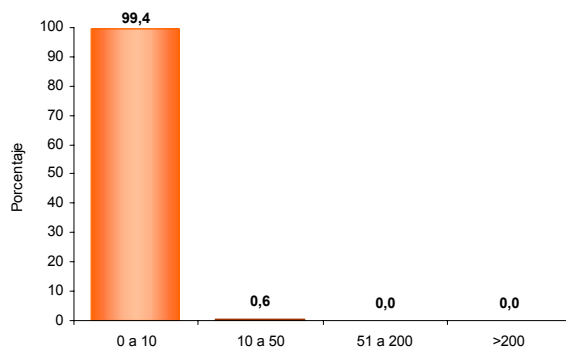

El 99,4% de los establecimientos ocupó entre 1 y 10 empleos el mes anterior al censo.

### Establecimientos según escala de personal por actividad económica

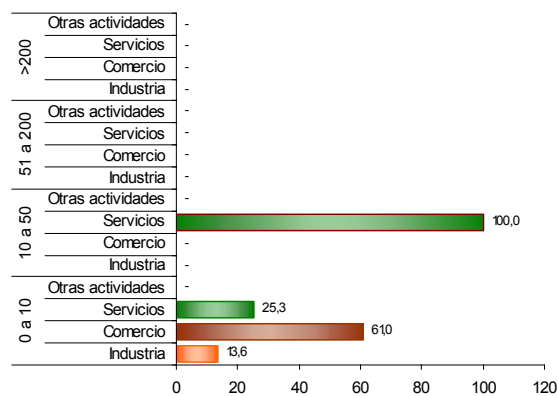

En los establecimientos con mayor número (0 a 10 empleos) el Comercio (61,0%) es la actividad más frecuente y en el grupo de 10 a 50 personas la actividad principal es Servicios (100,0 %).

## 5. Módulo de Agropecuarias

### Unidades Censales con actividad agropecuaria asociada

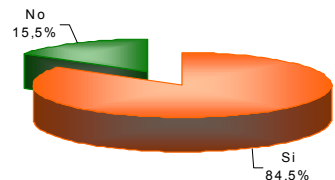

El 84,5% de las viviendas rurales ocupadas, con personas presentes el día del censo, tenían actividad agropecuaria.

### Unidades censales con actividades agrícola, pecuaria y piscícola asociadas

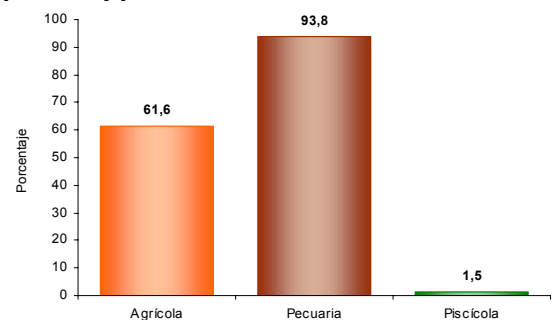

Porcentaje de viviendas rurales ocupadas, con personas presentes el día del censo, y que tenían actividad agropecuaria: Agrícola 61,6%, pecuaria 93,8%, piscícola 1,5%. La mayoría de las viviendas tiene simultáneamente 2 o 3 tipos de actividades.

### Tipos de cultivos en las unidades censales

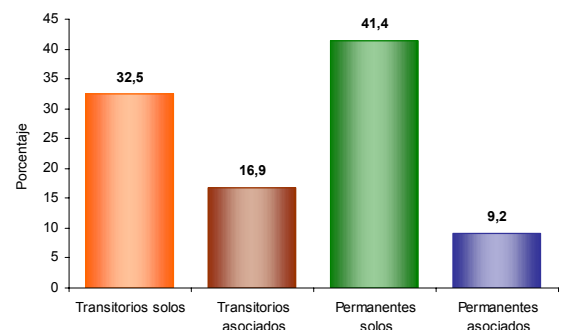

Del total de cultivos asociados a la vivienda rural el 32,5% corresponde a transitorios solos, el 16,9% a transitorios asociados, el 41,4% a permanentes solos y el 9,2% a permanentes asociados.