

### Reseña Municipal

**Alcalde:** Benjamín Eduardo Díaz Rodríguez

**Fecha de censo:** 26/01/06-06/03/06

Director Departamento  
**Dr. Ernesto Rojas Morales**

Subdirector  
**Dr. Pedro José Fernández Ayala**

Directora de Censos y Demografía  
**Dra. Carmela Serna Ríos**

Coordinador General  
**Dr. Luis Hernando Páez Carrero**

Equipo de Coordinadores  
**Edgar Sardi Perea**  
**Francisco Arboleda H**  
**Wilinton Buriticá Macías**  
**Carlos Sánchez Rave**  
**Luis Guillermo Ramírez**  
**Luz Maritza Medina**  
**Claudia Helen González**  
**Amadeo Rodríguez C.**

**ICONTEC**  
En el mes de julio de 2005, el Instituto Colombiano de Normas Técnicas –ICONTEC– le renovó al DANE la certificación de gestión de la calidad a su Sistema, evaluado y aprobado con base en la norma internacional ISO 9001:2000

Para mayor información visite nuestra página web [www.dane.gov.co](http://www.dane.gov.co)

## 1. Módulo de Viviendas

### Tipo de vivienda

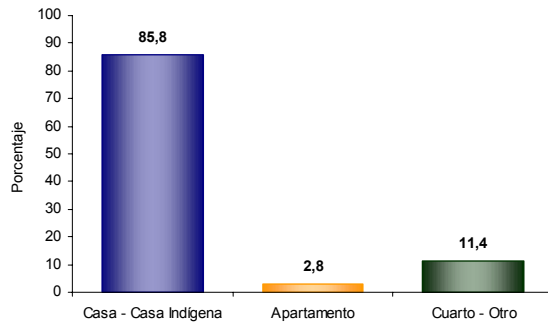

El 85,8% de las viviendas de Necoclí son casas.

### Servicios con que cuenta la vivienda

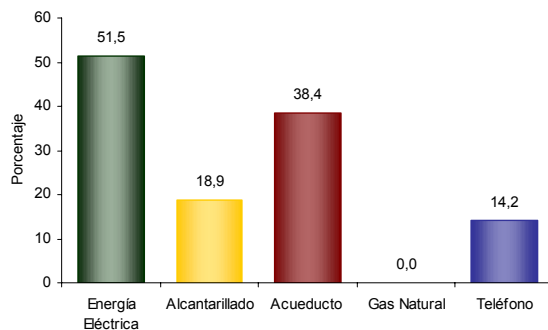

En Necoclí:

- El 51,5% de las viviendas tiene conexión a Energía Eléctrica.
- No tiene conexión a Gas Natural.

## 2. Módulo de Hogares

### Número de personas por hogar

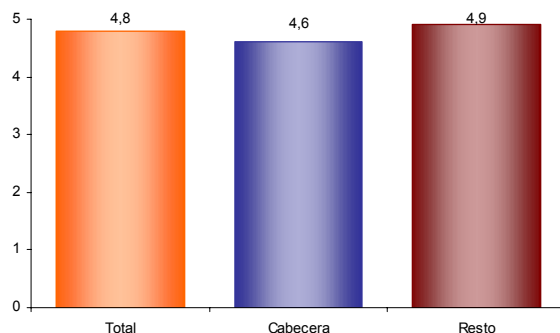

El número de personas por hogar en Necoclí es de 4,8.

### Hogares con actividad económica.



El 4,5% de los hogares de Necoclí tienen actividad económica en sus viviendas.

### Hogares según número de personas

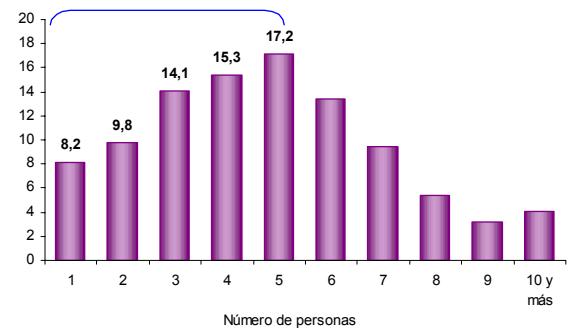

Aproximadamente el 47,3% de los hogares de Necoclí tiene 4 o menos personas.

### Personas viviendo en el exterior

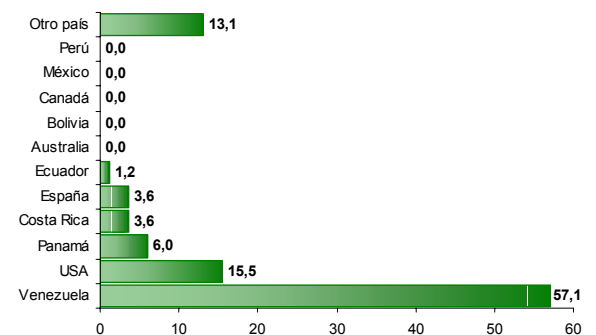

Se evidencia:

- Del total de hogares de Necoclí el 0,5% tiene experiencia emigratoria internacional.
- Del total de personas de estos hogares residentes de forma permanente en el exterior el 57,1% está en Venezuela, el 15,5% en USA y el 6,0% en Panamá.

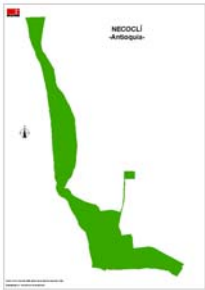

#### Reseña Municipal

**Alcalde:** Benjamín Eduardo Díaz Rodríguez

**Fecha de censo:** 26/01/06-06/03/06

Director Departamento  
**Dr. Ernesto Rojas Morales**

Subdirector  
**Dr. Pedro José Fernández Ayala**

Directora de Censos y Demografía  
**Dra. Carmela Serna Ríos**

Coordinador General  
**Dr. Luis Hernando Páez Carrero**

Equipo de Coordinadores  
**Edgar Sardi Perea**  
**Francisco Arboleda H.**  
**Wilinton Buriticá Macías**  
**Carlos Sánchez Rave**  
**Luis Guillermo Ramírez**  
**Luz Maritza Medina**  
**Claudia Helen González**  
**Amadeo Rodríguez C.**

**ICONTEC**  
En el mes de julio de 2005, el Instituto Colombiano de Normas Técnicas –ICONTEC– le renovó al DANE la certificación de gestión de la calidad a su Sistema, evaluado y aprobado con base en la norma internacional ISO 9001:2000

Para mayor información visite nuestra página web [www.dane.gov.co](http://www.dane.gov.co)

### 3. Módulo de Personas

#### Población por sexo

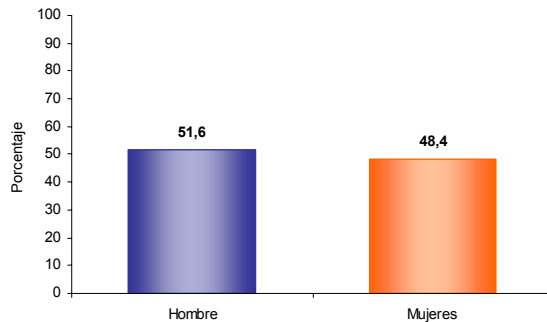

Del total de la población de Necoclí el 51,6% son hombres y el 48,4% mujeres.

#### Estructura de la población por sexo y grupos de edad

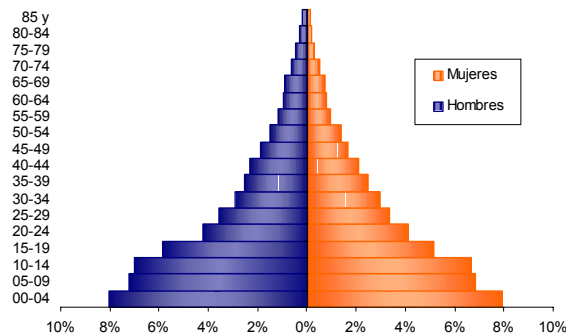

Se evidencia:

- Efecto de la migración por sexo y edad y alta natalidad.

#### Pertenencia étnica

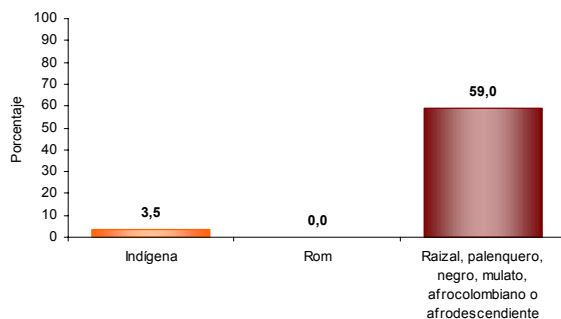

El 59,0% de la población residente en Necoclí se autorreconoce como Raizal, palenquero, negro, mulato, afrocolombiano o afrodescendiente.

#### Tasa de alfabetismo de la población, cabecera resto

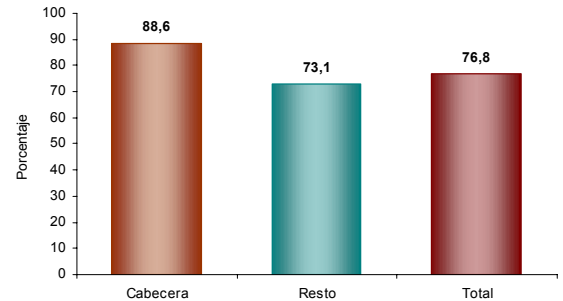

El 76,8% de la población de 5 años y más de Necoclí sabe leer y escribir.

#### Asistencia escolar

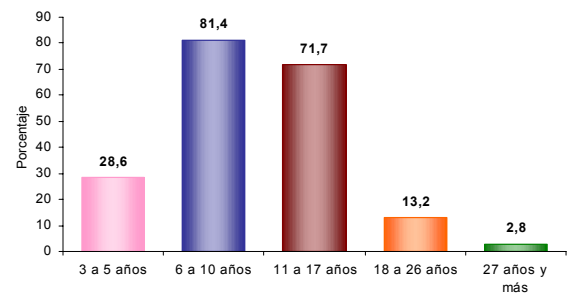

El 28,6% de la población de 3 a 5 años asiste a un establecimiento educativo formal; el 81,4% de la población de 6 a 10 años y el 71,7% de la población de 11 a 17 años.

#### Nivel educativo

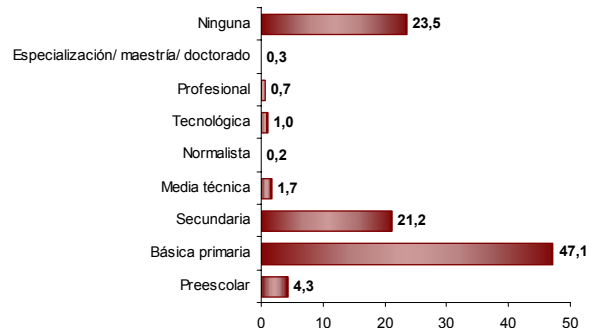

El 47,1% de la población residente en Necoclí, ha alcanzado el nivel básica primaria y el 21,2% secundaria; el 0,7% ha alcanzado el nivel profesional y el 0,3% ha realizado estudios de especialización, maestría o doctorado. La población residente sin ningún nivel educativo es el 23,5%.

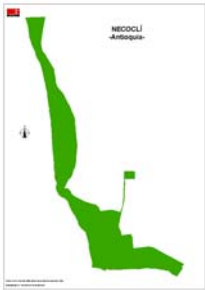

### Reseña Municipal

**Alcalde:** Benjamin Eduardo Diaz Rodriguez

**Fecha de censo:** 26/01/06-06/03/06

Director Departamento  
**Dr. Ernesto Rojas Morales**

Subdirector  
**Dr. Pedro José Fernández Ayala**

Directora de Censos y Demografía  
**Dra. Carmela Serna Ríos**

Coordinador General  
**Dr. Luis Hernando Páez Carrero**

Equipo de Coordinadores  
**Edgar Sardi Perea**  
**Francisco Arboleda H.**  
**Wilinton Buritica Macías**  
**Carlos Sánchez Rave**  
**Luis Guillermo Ramirez**  
**Luz Maritza Medina**  
**Claudia Helen González**  
**Amadeo Rodríguez C.**

**ICONTEC**  
En el mes de julio de 2005, el Instituto Colombiano de Normas Técnicas –ICONTEC– le renovó al DANE la certificación de gestión de la calidad a su Sistema, evaluado y aprobado con base en la norma internacional ISO 9001:2000

Para mayor información visite nuestra página web  
[www.dane.gov.co](http://www.dane.gov.co)

### Estado conyugal

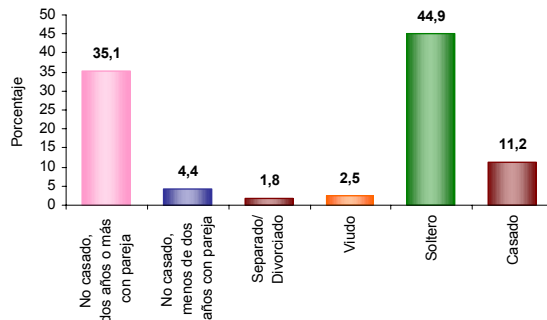

El 39,5% de las personas de 10 años y más de Necoclí viven en unión libre.

### Prevalencia de limitaciones permanentes por sexo

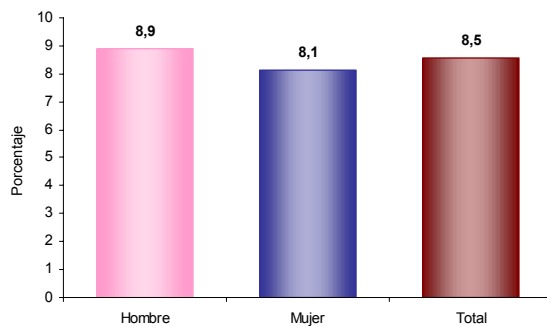

El 8,5% de la población de Necoclí presenta alguna limitación permanente. El 8,9% en los hombres y el 8,1% en las mujeres.

### Prevalencia de limitaciones permanentes por grupos de edad y sexo

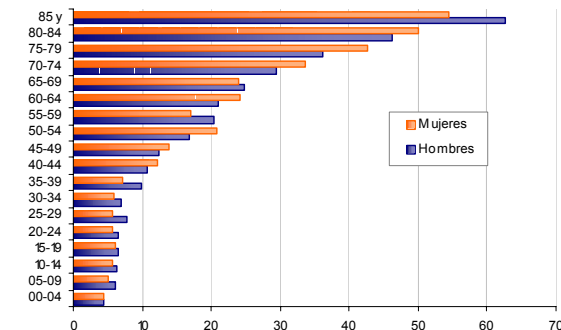

Las limitaciones permanentes aumentan con la edad. El 60% de la población en esta condición se presenta a partir de los 20 años.

### Distribución de la población según lugar de nacimiento

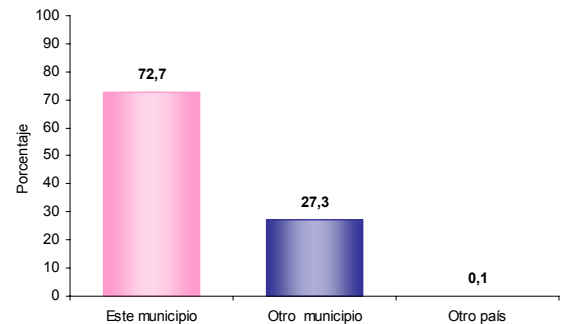

El 27,3% de la población de Necoclí nació en otro municipio.

### Residencia de 5 años antes (población de 5 años o más)

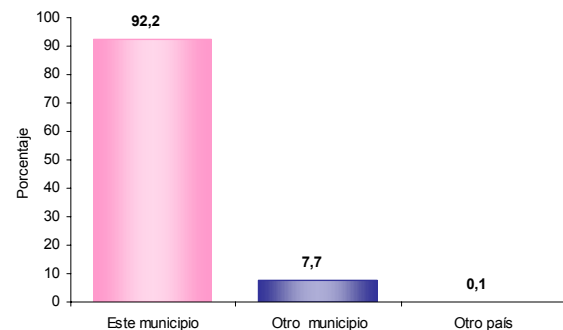

El 7,7% de la población mayor de 4 años residente actualmente en Necoclí procede de otro municipio y el 0,1% de otro país.

### Causa cambio de residencia

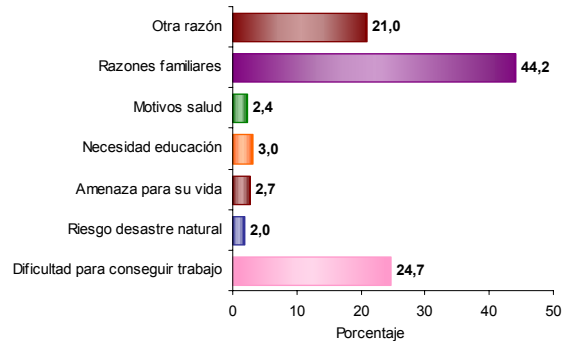

El 44,2% de la población de Necoclí que cambió de residencia en los últimos cinco años lo hizo por razones familiares. El 24,7% por dificultad para conseguir trabajo; el 21,0% por otra razón y el 2,7% por amenaza para su vida.

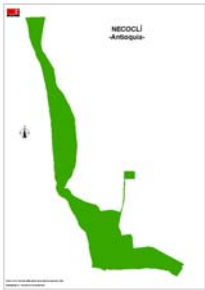

#### Reseña Municipal

**Alcalde:** Benjamin Eduardo Diaz Rodriguez

**Fecha de censo:** 26/01/06-06/03/06

Director Departamento  
**Dr. Ernesto Rojas Morales**

Subdirector  
**Dr. Pedro José Fernández Ayala**

Directora de Censos y Demografía  
**Dra. Carmela Serna Ríos**

Coordinador General  
**Dr. Luis Hernando Páez Carrero**

Equipo de Coordinadores  
**Edgar Sardi Perea**  
**Francisco Arboleda H.**  
**Wilinton Buriticá Macías**  
**Carlos Sánchez Rave**  
**Luis Guillermo Ramirez**  
**Luz Maritza Medina**  
**Claudia Helen González**  
**Amadeo Rodríguez C.**

**ICONTEC**  
En el mes de julio de 2005, el Instituto Colombiano de Normas Técnicas –ICONTEC– le renovó al DANE la certificación de gestión de la calidad a su Sistema, evaluado y aprobado con base en la norma internacional ISO 9001:2000

Para mayor información visite nuestra página web  
[www.dane.gov.co](http://www.dane.gov.co)

## 4. Módulo de Económicas

### Establecimientos según actividad

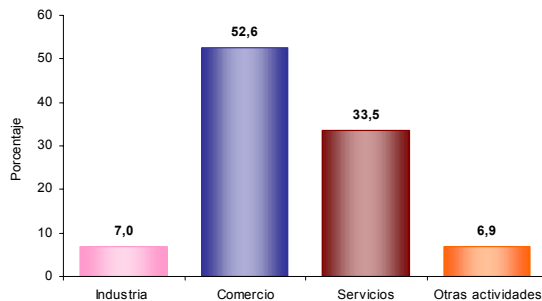

El 7,0% de los establecimientos se dedican a la industria; el 52,6% a comercio; el 33,5% a servicios y el 6,9% a otra actividad.

### Establecimientos según escala de personas ocupadas el mes anterior al censo

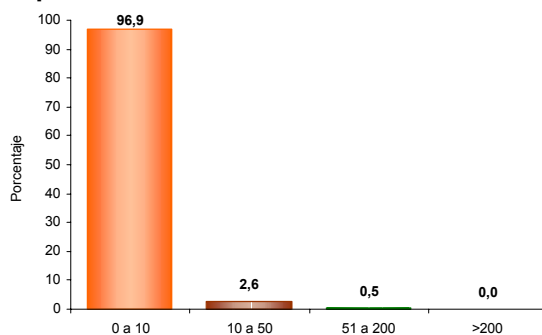

El 96,9% de los establecimientos ocupó entre 1 y 10 empleos el mes anterior al censo.

### Establecimientos según escala de personal por actividad económica

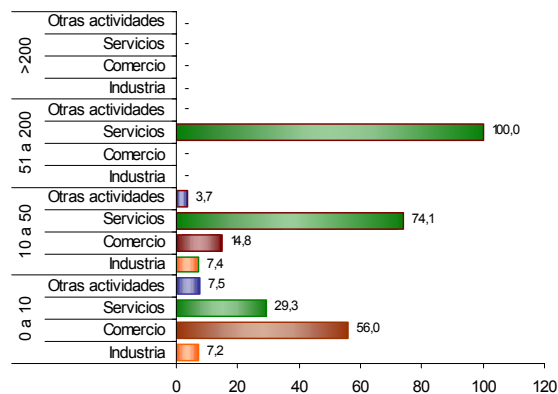

En los establecimientos con mayor número ( 0 a 10 empleos) el Comercio (56,0%) es la actividad más frecuente y en el grupo de 10 a 50 personas la actividad principal es Servicios (74,1 %).

## 5. Módulo de Agropecuarias

### Unidades Censales con actividad agropecuaria asociada

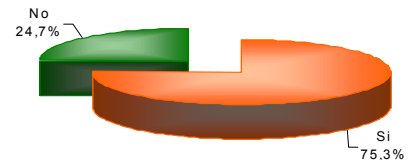

El 75,3% de las viviendas rurales ocupadas, con personas presentes el día del censo, tenían actividad agropecuaria.

### Unidades censales con actividades agrícola, pecuaria y piscícola asociadas

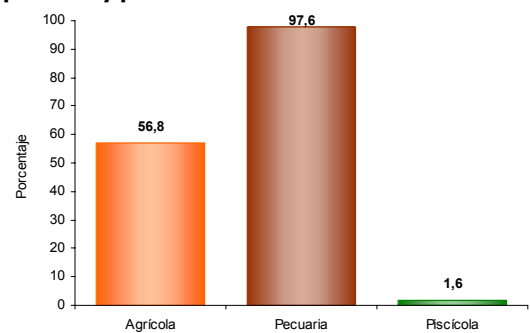

Porcentaje de viviendas rurales ocupadas, con personas presentes el día del censo, y que tenían actividad agropecuaria: Agrícola 56,8%, pecuaria 97,6%, piscícola 1,6%. La mayoría de las viviendas tiene simultáneamente 2 o 3 tipos de actividades.

### Tipos de cultivos en las unidades censales

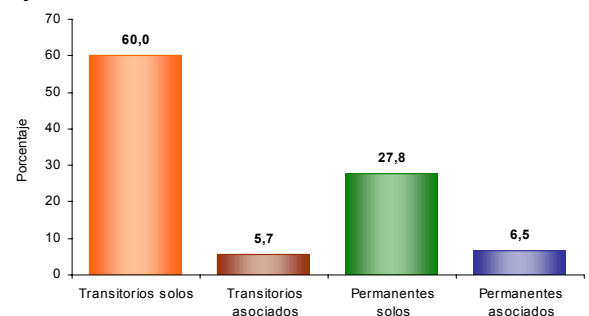

Del total de cultivos asociados a la vivienda rural el 60,0% corresponde a transitorios solos, el 5,7% a transitorios asociados, el 27,8% a permanentes solos y el 6,5% a permanentes asociados.

La información de población corresponde a la censada en hogares particulares