



#### Reseña Municipal

**Alcalde:** José Rafael Bolívar Osorio

**Fecha de censo:** 08/10/05-16/12/05

Director Departamento  
**Dr. Ernesto Rojas Morales**

Subdirector  
**Dr. Pedro José Fernández Ayala**

Directora de Censos y Demografía  
**Dra. Carmela Serna Ríos**

Coordinador General  
**Dr. Luis Hernando Páez Carrero**

Equipo de Coordinadores  
**Edgar Sardi Perea**  
**Francisco Arboleda H**  
**Wilinton Buriticá Macías**  
**Carlos Sánchez Rave**  
**Luis Guillermo Ramirez**  
**Luz Maritza Medina**  
**Claudia Helen González**  
**Amadeo Rodríguez C.**

**ICONTEC**  
En el mes de julio de 2005, el Instituto Colombiano de Normas Técnicas -ICONTEC- le renovó al DANE la certificación de gestión de la calidad a su Sistema, evaluado y aprobado con base en la norma internacional ISO 9001:2000

Para mayor información visite nuestra página web  
[www.dane.gov.co](http://www.dane.gov.co)

## 1. Módulo de Viviendas

### Tipo de vivienda

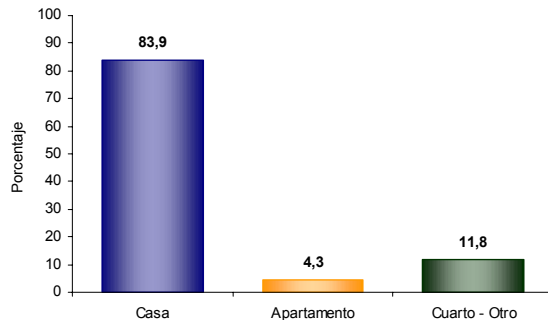

El 83,9% de las viviendas de Sabanagrande son casas.

### Servicios con que cuenta la vivienda

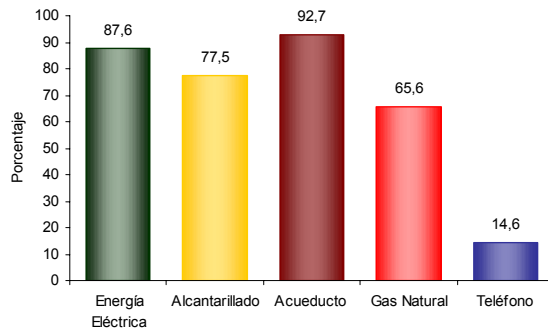

En Sabanagrande:

- El 92,7% de las viviendas tiene conexión a Acueducto.
- El 14,6 % tiene conexión a Teléfono.

## 2. Módulo de Hogares

### Número de personas por hogar

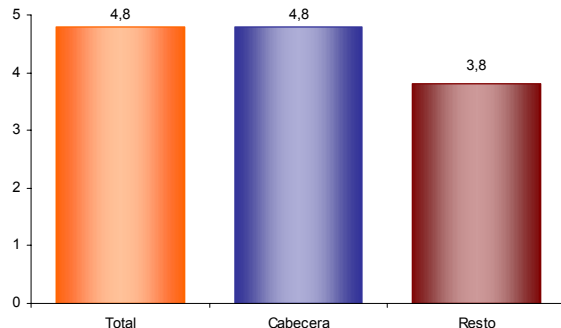

El número de personas por hogar en Sabanagrande es de 4,8.

### Hogares con actividad económica.

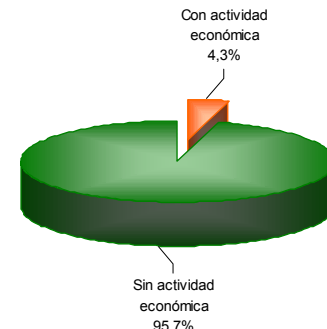

El 4,3% de los hogares de Sabanagrande tienen actividad económica en sus viviendas.

### Hogares según número de personas

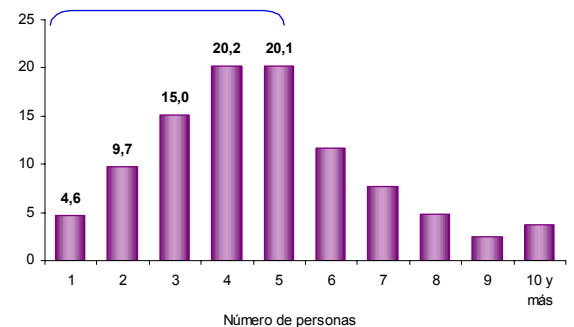

Aproximadamente el 49,6% de los hogares de Sabanagrande tiene 4 o menos personas.

### Personas viviendo en el exterior

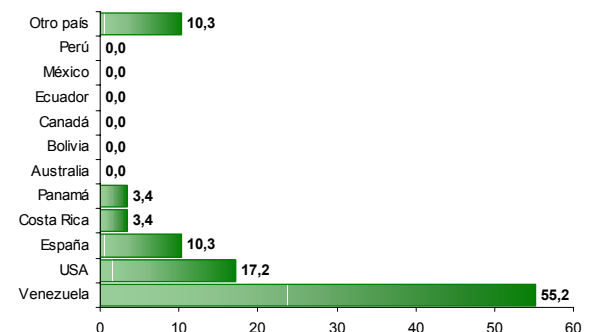

Se evidencia:

- Del total de hogares de Sabanagrande el 0,5% tiene experiencia migratoria internacional.
- Del total de personas de estos hogares residentes de forma permanente en el exterior el 55,2% está en Venezuela, el 17,2% en USA y el 10,3% en España.



#### Reseña Municipal

**Alcalde:** José Rafael Bolívar Osorio

**Fecha de censo:** 08/10/05-16/12/05

Director Departamento  
**Dr. Ernesto Rojas Morales**

Subdirector  
**Dr. Pedro José Fernández Ayala**

Directora de Censos y Demografía  
**Dra. Carmela Serna Ríos**

Coordinador General  
**Dr. Luis Hernando Páez Carrero**

Equipo de Coordinadores  
**Edgar Sardi Perea**  
**Francisco Arboleda H.**  
**Wilinton Buriticá Macías**  
**Carlos Sánchez Rave**  
**Luis Guillermo Ramirez**  
**Luz Maritza Medina**  
**Claudia Helen González**  
**Amadeo Rodríguez C.**

**ICONTEC**  
En el mes de julio de 2005, el Instituto Colombiano de Normas Técnicas –ICONTEC– le renovó al DANE la certificación de gestión de la calidad a su Sistema, evaluado y aprobado con base en la norma internacional ISO 9001:2000

Para mayor información visite nuestra página web [www.dane.gov.co](http://www.dane.gov.co)

### 3. Módulo de Personas

#### Población por sexo

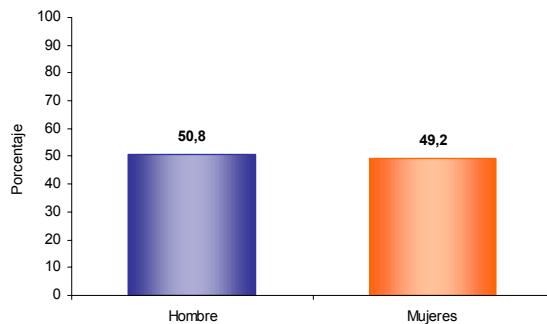

Del total de la población de Sabanagrande el 50,8% son hombres y el 49,2% mujeres.

#### Estructura de la población por sexo y grupos de edad

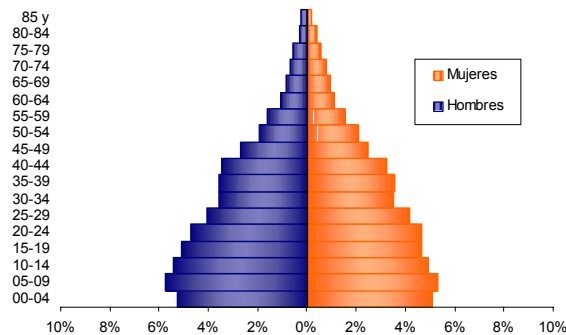

Se evidencia:  
• Efecto de la migración por sexo y edad y sobre mortalidad masculina.

#### Pertenencia étnica

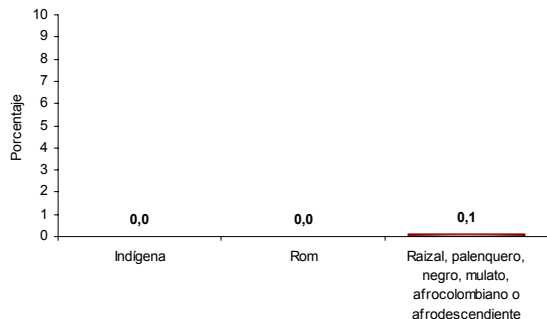

El 0,1% de la población residente en Sabanagrande se autorreconoce como Raizal, palenquero, negro, mulato, afrocolombiano o afrodescendiente.

#### Tasa de alfabetismo de la población, cabecera resto

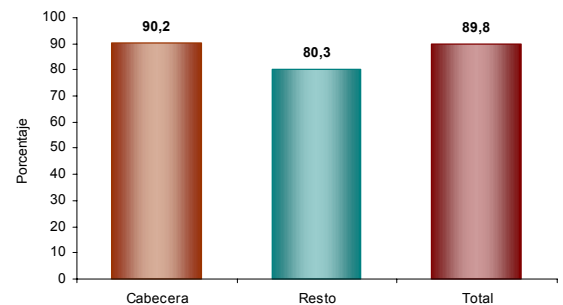

El 89,8% de la población de 5 años y más de Sabanagrande sabe leer y escribir.

#### Asistencia escolar

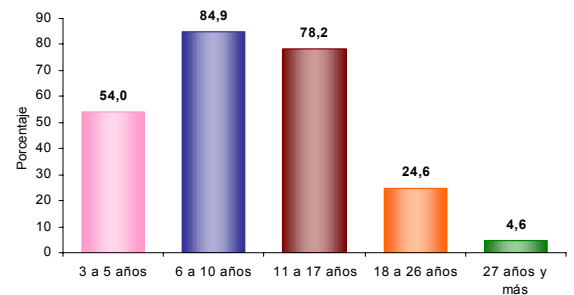

El 54,0% de la población de 3 a 5 años asiste a un establecimiento educativo formal; el 84,9% de la población de 6 a 10 años y el 78,2% de la población de 11 a 17 años.

#### Nivel educativo

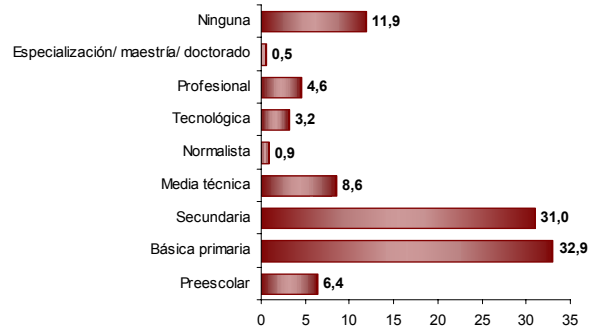

El 32,9% de la población residente en Sabanagrande, ha alcanzado el nivel básica primaria y el 31,0% secundaria; el 4,6% ha alcanzado el nivel profesional y el 0,5% ha realizado estudios de especialización, maestría o doctorado. La población residente sin ningún nivel educativo es el 11,9%.



### Reseña Municipal

**Alcalde:** José Rafael  
Bolívar Osorio

**Fecha de censo:**  
08/10/05-16/12/05

Director Departamento  
**Dr. Ernesto Rojas Morales**

Subdirector  
**Dr. Pedro José Fernández  
Ayala**

Directora de Censos y  
Demografía  
**Dra. Carmela Serna Ríos**

Coordinador General  
**Dr. Luis Hernando Páez  
Carrero**

Equipo de Coordinadores  
**Edgar Sardi Perea**  
**Francisco Arboleda H.**  
**Wilinton Buriticá Macías**  
**Carlos Sánchez Rave**  
**Luis Guillermo Ramirez**  
**Luz Maritza Medina**  
**Claudia Helen González**  
**Amadeo Rodríguez C.**

**ICONTEC**  
En el mes de julio de 2005, el Instituto Colombiano de Normas Técnicas –ICONTEC– le renovó al DANE la certificación de gestión de la calidad a su Sistema, evaluado y aprobado con base en la norma internacional ISO 9001:2000

Para mayor información visite nuestra página web  
[www.dane.gov.co](http://www.dane.gov.co)

### Estado conyugal

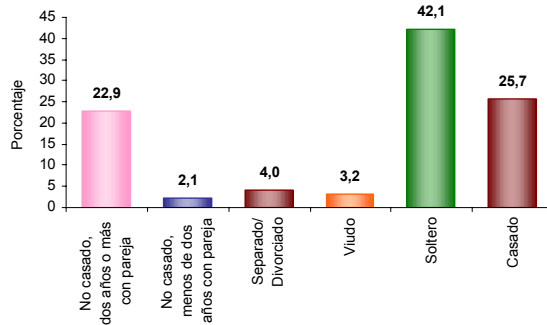

El 25,0% de las personas de 10 años y más de Sabanagrande viven en unión libre.

### Prevalencia de limitaciones permanentes por sexo

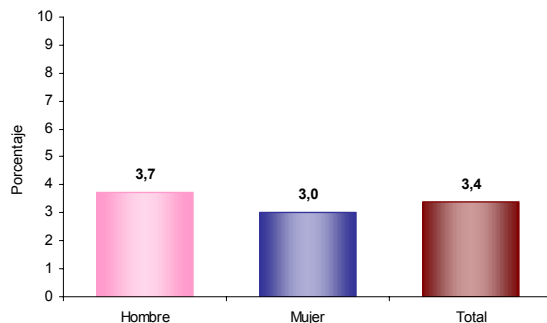

El 3,4% de la población de Sabanagrande presenta alguna limitación permanente. El 3,7% en los hombres y el 3,0% en las mujeres.

### Prevalencia de limitaciones permanentes por grupos de edad y sexo

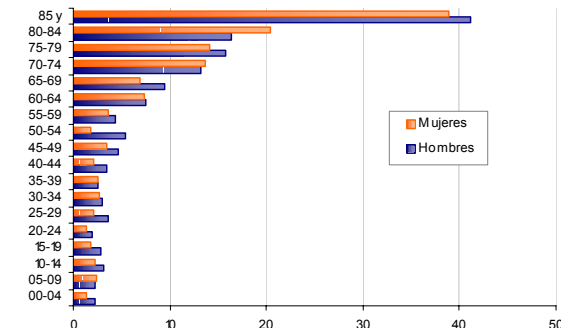

Las limitaciones permanentes aumentan con la edad. El 60% de la población en esta condición se presenta a partir de los 25 años.

### Distribución de la población según lugar de nacimiento

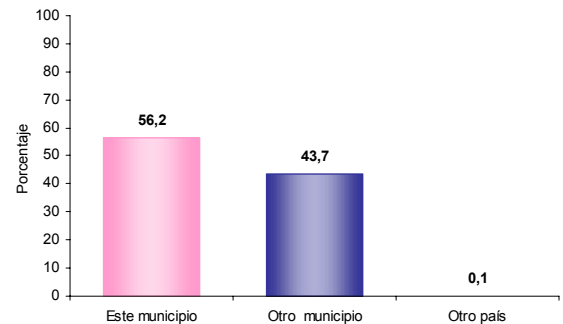

El 43,7% de la población de Sabanagrande nació en otro municipio.

### Residencia de 5 años antes (población de 5 años o más)

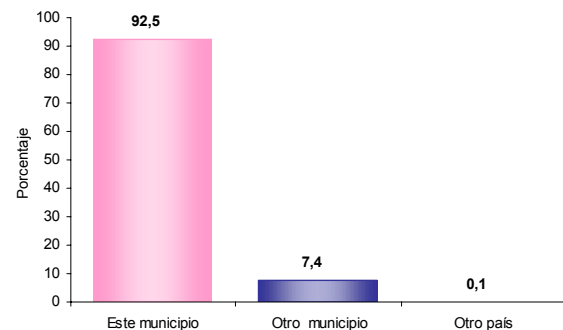

El 7,4% de la población mayor de 4 años residente actualmente en Sabanagrande procede de otro municipio y el 0,1% de otro país.

### Causa cambio de residencia

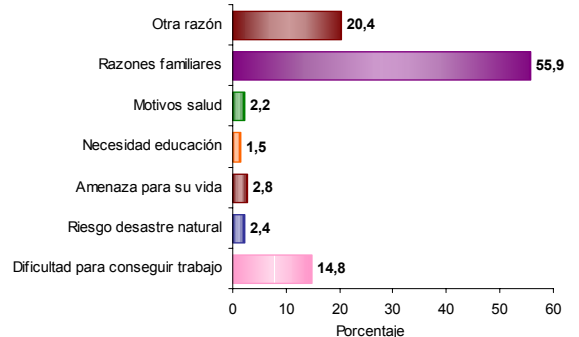

El 55,9% de la población de Sabanagrande que cambió de residencia en los últimos cinco años lo hizo por razones familiares. El 20,4% por otra razón; el 14,8% por dificultad para conseguir trabajo y el 2,8% por amenaza para su vida.



#### Reseña Municipal

**Alcalde:** José Rafael Bolívar Osorio

**Fecha de censo:** 08/10/05-16/12/05

Director Departamento  
**Dr. Ernesto Rojas Morales**

Subdirector  
**Dr. Pedro José Fernández Ayala**

Directora de Censos y Demografía  
**Dra. Carmela Serna Ríos**

Coordinador General  
**Dr. Luis Hernando Páez Carrero**

Equipo de Coordinadores  
**Edgar Sardi Perea**  
**Francisco Arboleda H.**  
**Wilinton Buriticá Macías**  
**Carlos Sánchez Rave**  
**Luis Guillermo Ramirez**  
**Luz Maritza Medina**  
**Claudia Helen González**  
**Amadeo Rodríguez C.**

**ICONTEC**  
En el mes de julio de 2005, el Instituto Colombiano de Normas Técnicas -ICONTEC- le renovó al DANE la certificación de gestión de la calidad a su Sistema, evaluado y aprobado con base en la norma internacional ISO 9001:2000

Para mayor información visite nuestra página web [www.dane.gov.co](http://www.dane.gov.co)

## 4. Módulo de Económicas

### Establecimientos según actividad

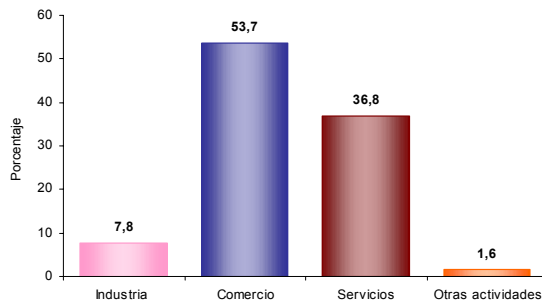

El 7,8% de los establecimientos se dedican a la industria; el 53,7% a comercio; el 36,8% a servicios y el 1,6% a otra actividad.

### Establecimientos según escala de personas ocupadas el mes anterior al censo

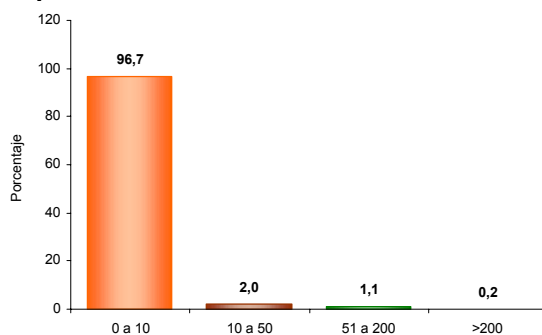

El 96,7% de los establecimientos ocupó entre 1 y 10 empleos el mes anterior al censo.

### Establecimientos según escala de personal por actividad económica

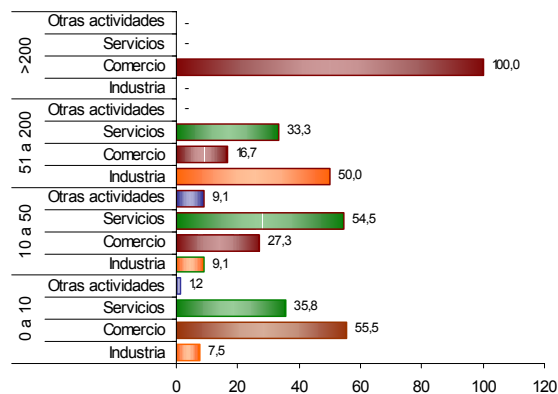

En los establecimientos con mayor número ( 0 a 10 empleos) el Comercio (55,5%) es la actividad más frecuente y en el grupo de 10 a 50 personas la actividad principal es Servicios (54,5 %).

## 5. Módulo de Agropecuarias

### Unidades Censales con actividad agropecuaria asociada

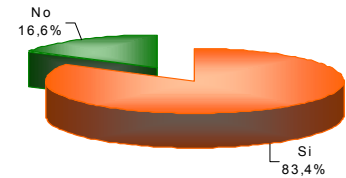

El 83,4% de las viviendas rurales ocupadas, con personas presentes el día del censo, tenían actividad agropecuaria.

### Unidades censales con actividades agrícola, pecuaria y piscícola asociadas

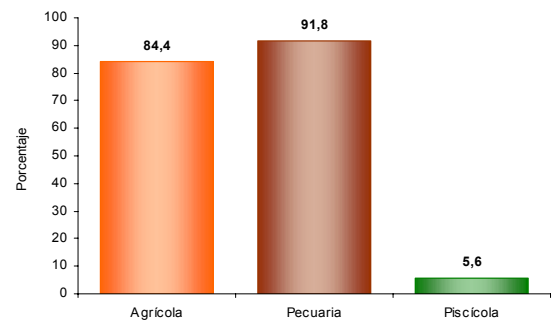

Porcentaje de viviendas rurales ocupadas, con personas presentes el día del censo, y que tenían actividad agropecuaria: Agrícola 84,4%, pecuaria 91,8%, piscícola 5,6%. La mayoría de las viviendas tiene simultáneamente 2 o 3 tipos de actividades.

### Tipos de cultivos en las unidades censales

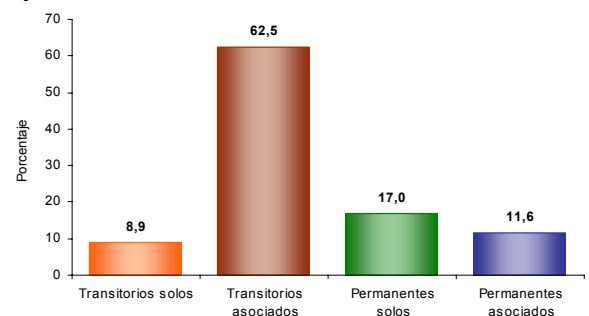

Del total de cultivos asociados a la vivienda rural el 8,9% corresponde a transitorios solos, el 62,5% a transitorios asociados, el 17,0% a permanentes solos y el 11,6% a permanentes asociados.