



#### Reseña Municipal

**Alcalde:** Benigno Hernan Diaz Cardenas

**Fecha de censo:** 26/01/06-06/03/06

Director Departamento  
**Dr. Ernesto Rojas Morales**

Subdirector  
**Dr. Pedro José Fernández Ayala**

Directora de Censos y Demografía  
**Dra. Carmela Serna Ríos**

Coordinador General  
**Dr. Luis Hernando Páez Carrero**

Equipo de Coordinadores  
**Edgar Sardi Perea**  
**Francisco Arboleda H**  
**Wilinton Buriticá Macías**  
**Carlos Sánchez Rave**  
**Luis Guillermo Ramirez**  
**Luz Maritza Medina**  
**Claudia Helen González**  
**Amadeo Rodríguez C.**

**ICONTEC**  
En el mes de julio de 2005, el Instituto Colombiano de Normas Técnicas -ICONTEC- le renovó al DANE la certificación de gestión de la calidad a su Sistema, evaluado y aprobado con base en la norma internacional ISO 9001:2000

Para mayor información visite nuestra página web [www.dane.gov.co](http://www.dane.gov.co)

## 1. Módulo de Viviendas

### Tipo de vivienda

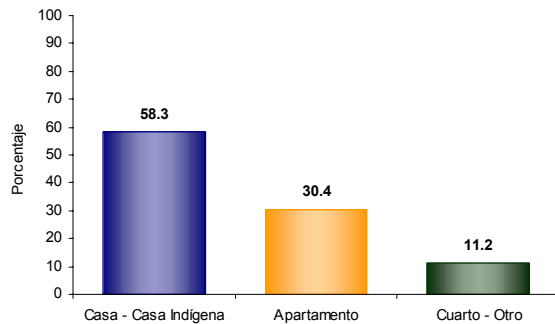

El 58,3% de las viviendas de Tunja son casas.

### Servicios con que cuenta la vivienda

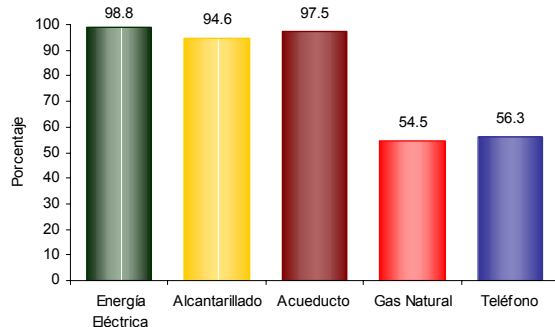

En Tunja:

- El 98,8% de las viviendas tiene conexión a Energía Eléctrica.
- El 54,5 % tiene conexión a Gas Natural.

## 2. Módulo de Hogares

### Número de personas por hogar

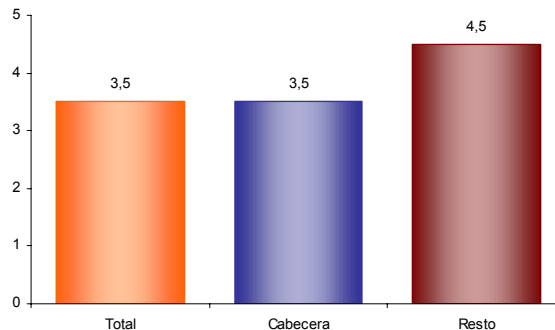

El número de personas por hogar en Tunja es de 3,5.

### Hogares con actividad económica.



El 3,1% de los hogares de Tunja tienen actividad económica en sus viviendas.

### Hogares según número de personas

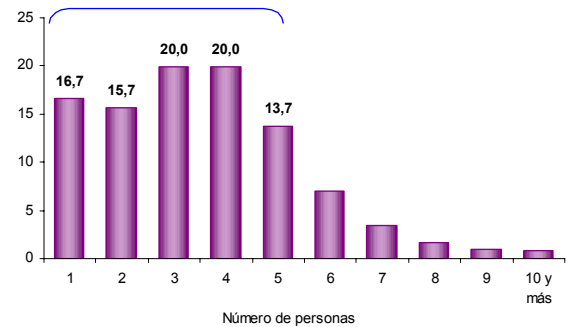

Aproximadamente el 72,3% de los hogares de Tunja tiene 4 o menos personas.

### Personas viviendo en el exterior

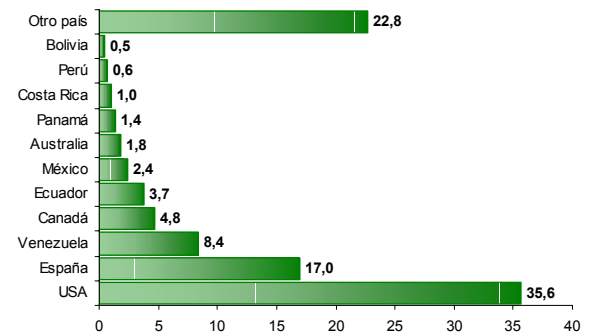

Se evidencia:

- Del total de hogares de Tunja el 1,4% tiene experiencia migratoria internacional.
- Del total de personas de estos hogares residentes de forma permanente en el exterior el 35,6% está en USA, el 17,0% en España y el 8,4% en Venezuela.



### Reseña Municipal

**Alcalde:** Benigno Hernan Diaz Cardenas

**Fecha de censo:**  
26/01/06-06/03/06

Director Departamento  
**Dr. Ernesto Rojas Morales**

Subdirector  
**Dr. Pedro José Fernández Ayala**

Directora de Censos y Demografía  
**Dra. Carmela Serna Ríos**

Coordinador General  
**Dr. Luis Hernando Páez Carrero**

Equipo de Coordinadores  
**Edgar Sardi Perea**  
**Francisco Arboleda H.**  
**Wilinton Buriticá Macías**  
**Carlos Sánchez Rave**  
**Luis Guillermo Ramirez**  
**Luz Maritza Medina**  
**Claudia Helen González**  
**Amadeo Rodríguez C.**

**ICONTEC**  
En el mes de julio de 2005, el Instituto Colombiano de Normas Técnicas –ICONTEC– le renovó al DANE la certificación de gestión de la calidad a su Sistema, evaluado y aprobado con base en la norma internacional ISO 9001:2000

Para mayor información visite nuestra página web  
[www.dane.gov.co](http://www.dane.gov.co)

## 3. Módulo de Personas

### Población por sexo

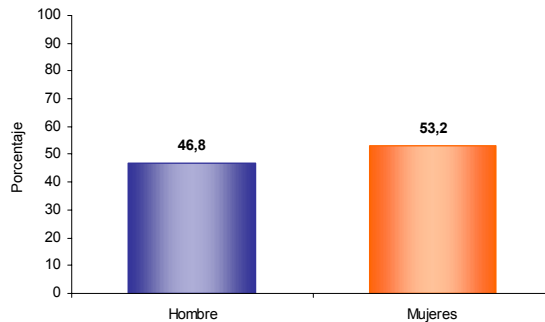

Del total de la población de Tunja el 46,8% son hombres y el 53,2% mujeres.

### Estructura de la población por sexo y grupos de edad

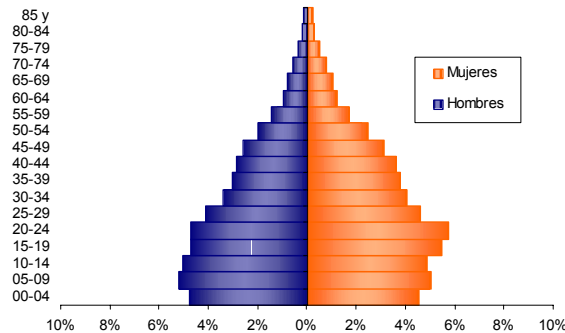

Se evidencia:  
• Efecto de la migración por sexo y edad y sobre mortalidad masculina.

### Pertenencia étnica

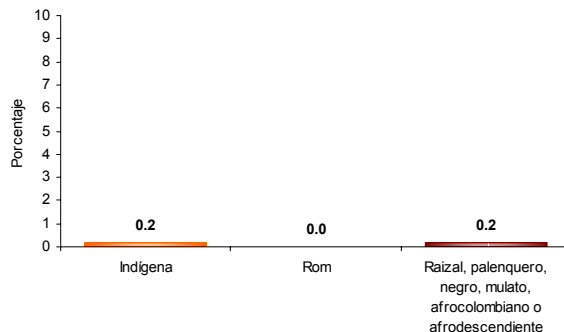

El 0,2% de la población residente en Tunja se autorreconoce como Raizal, palenquero, negro, mulato, afrocolombiano o afrodescendiente.

### Tasa de alfabetismo de la población, cabecera resto

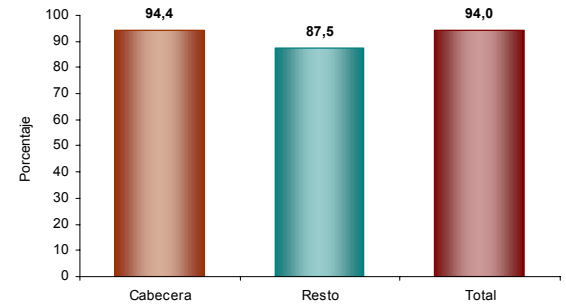

El 94,0% de la población de 5 años y más de Tunja sabe leer y escribir.

### Asistencia escolar

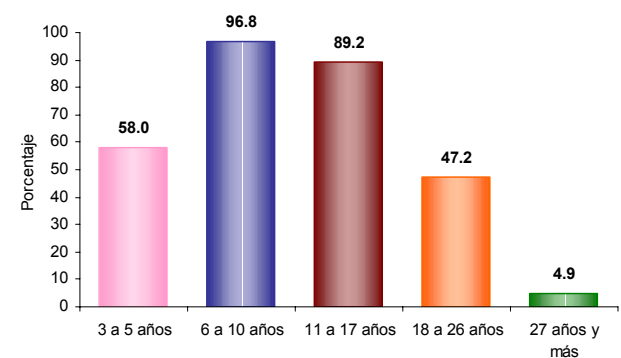

El 58,0% de la población de 3 a 5 años asiste a un establecimiento educativo formal; el 96,8% de la población de 6 a 10 años y el 89,2% de la población de 11 a 17 años.

### Nivel educativo

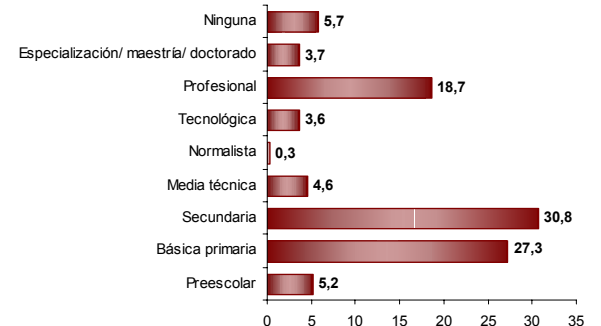

El 27,3% de la población residente en Tunja, ha alcanzado el nivel básica primaria y el 30,8% secundaria; el 18,7% ha alcanzado el nivel profesional y el 3,7% ha realizado estudios de especialización, maestría o doctorado. La población residente sin ningún nivel educativo es el 5,7%.

La información corresponde a la población censada en hogares particulares



#### Reseña Municipal

**Alcalde:** Benigno Hernan Diaz Cardenas

**Fecha de censo:** 26/01/06-06/03/06

Director Departamento  
**Dr. Ernesto Rojas Morales**

Subdirector  
**Dr. Pedro José Fernández Ayala**

Directora de Censos y Demografía  
**Dra. Carmela Serna Ríos**

Coordinador General  
**Dr. Luis Hernando Pérez Carrero**

Equipo de Coordinadores  
**Edgar Sardi Perea**  
**Francisco Arboleda H.**  
**Wilinton Buriticá Macías**  
**Carlos Sánchez Rave**  
**Luis Guillermo Ramirez**  
**Luz Maritza Medina**  
**Claudia Helen González**  
**Amadeo Rodríguez C.**

**ICONTEC**  
En el mes de julio de 2005, el Instituto Colombiano de Normas Técnicas –ICONTEC– le renovó al DANE la certificación de gestión de la calidad a su Sistema, evaluado y aprobado con base en la norma internacional ISO 9001:2000

Para mayor información visite nuestra página web [www.dane.gov.co](http://www.dane.gov.co)

#### Estado conyugal

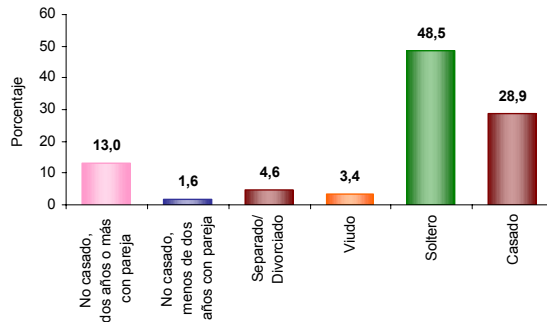

El 14,6% de las personas de 10 años y más de Tunja viven en unión libre.

#### Prevalencia de limitaciones permanentes por sexo

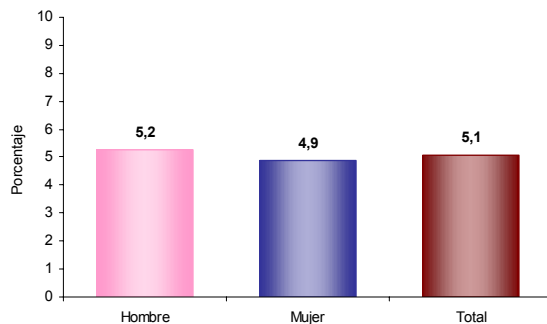

El 5,1% de la población de Tunja presenta alguna limitación permanente. El 5,2% en los hombres y el 4,9% en las mujeres.

#### Prevalencia de limitaciones permanentes por grupos de edad y sexo

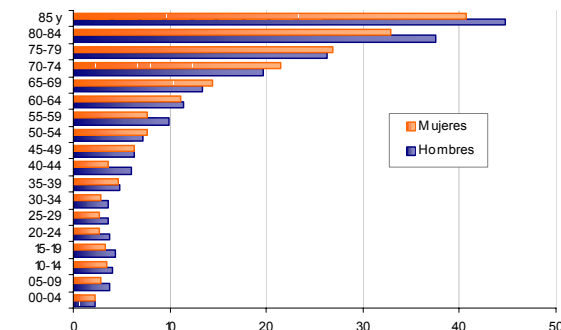

Las limitaciones permanentes aumentan con la edad. El 60% de la población en esta condición se presenta a partir de los 30 años.

#### Distribución de la población según lugar de nacimiento

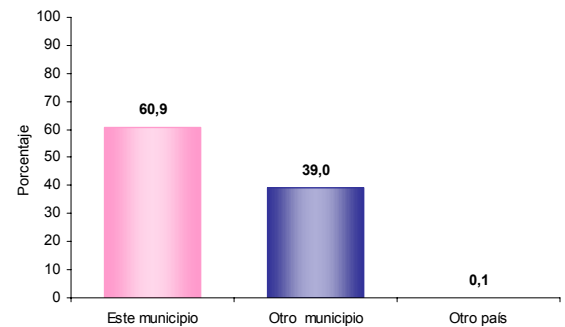

El 39,0% de la población de Tunja nació en otro municipio.

#### Residencia de 5 años antes (población de 5 años o más)

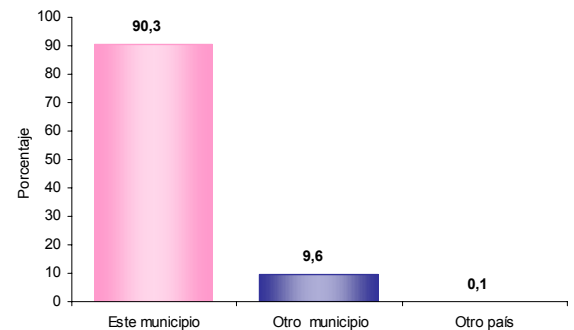

El 9,6% de la población mayor de 4 años residente actualmente en Tunja procede de otro municipio y el 0,1% de otro país.

#### Causa cambio de residencia

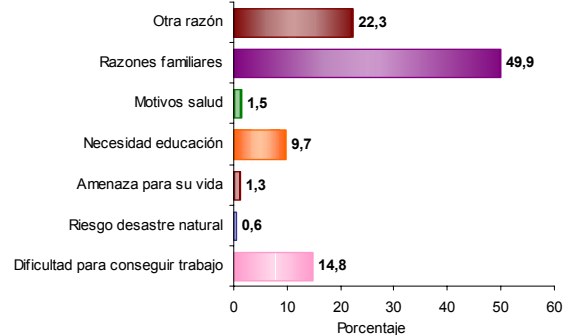

El 49,9% de la población de Tunja que cambió de residencia en los últimos cinco años lo hizo por razones familiares. El 22,3% por otra razón; el 14,8% por dificultad para conseguir trabajo y el 1,3% por amenaza para su vida.



### Reseña Municipal

**Alcalde:** Benigno Hernan Diaz Cardenas

**Fecha de censo:** 26/01/06-06/03/06

Director Departamento  
**Dr. Ernesto Rojas Morales**

Subdirector  
**Dr. Pedro José Fernández Ayala**

Directora de Censos y Demografía  
**Dra. Carmela Serna Ríos**

Coordinador General  
**Dr. Luis Hernando Páez Carrero**

Equipo de Coordinadores  
**Edgar Sardi Perea**  
**Francisco Arboleda H.**  
**Wilinton Buriticá Macías**  
**Carlos Sánchez Rave**  
**Luis Guillermo Ramírez**  
**Luz Maritza Medina**  
**Claudia Helen González**  
**Amadeo Rodríguez C.**

**ICONTEC**  
En el mes de julio de 2005, el Instituto Colombiano de Normas Técnicas –ICONTEC– le renovó al DANE la certificación de gestión de la calidad a su Sistema, evaluado y aprobado con base en la norma internacional ISO 9001:2000

Para mayor información visite nuestra página web  
[www.dane.gov.co](http://www.dane.gov.co)

## 4. Módulo de Económicas

### Establecimientos según actividad

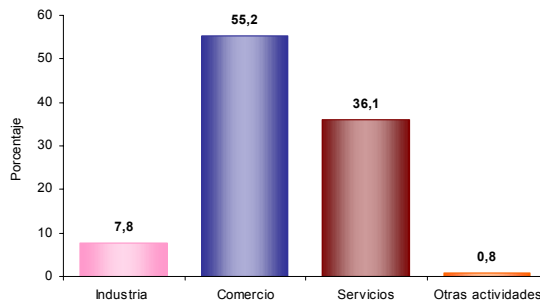

El 7,8% de los establecimientos se dedican a la industria; el 55,2% a comercio; el 36,1% a servicios y el 0,8% a otra actividad.

### Establecimientos según escala de personas ocupadas el mes anterior al censo

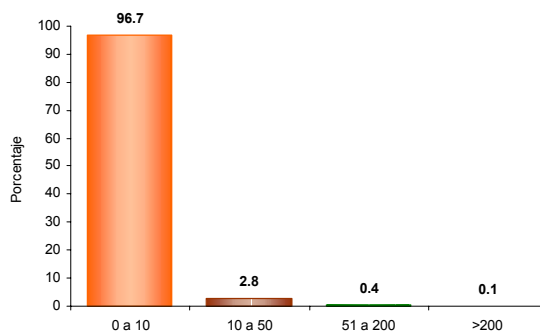

El 96,7% de los establecimientos ocupó entre 1 y 10 empleos el mes anterior al censo.

### Establecimientos según escala de personal por actividad económica

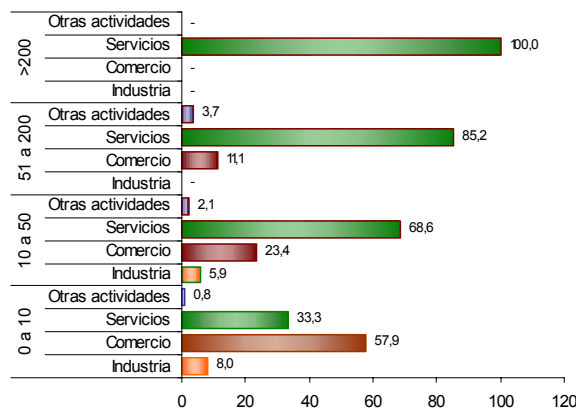

En los establecimientos con mayor número ( 0 a 10 empleos) el Comercio (57,9%) es la actividad más frecuente y en el grupo de 10 a 50 personas la actividad principal es Servicios (68,6 %).

## 5. Módulo de Agropecuarias

### Unidades Censales con actividad agropecuaria asociada

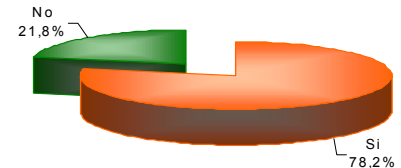

El 78,2% de las viviendas rurales ocupadas, con personas presentes el día del censo, tenían actividad agropecuaria.

### Unidades censales con actividades agrícola, pecuaria y piscícola asociadas

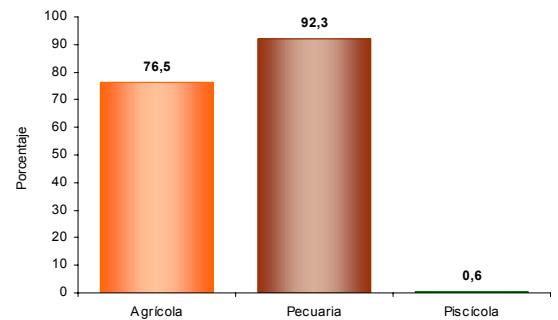

Porcentaje de viviendas rurales ocupadas, con personas presentes el día del censo, y que tenían actividad agropecuaria: Agrícola 76,5%, pecuaria 92,3%, piscícola 0,6%. La mayoría de las viviendas tiene simultáneamente 2 o 3 tipos de actividades.

### Tipos de cultivos en las unidades censales

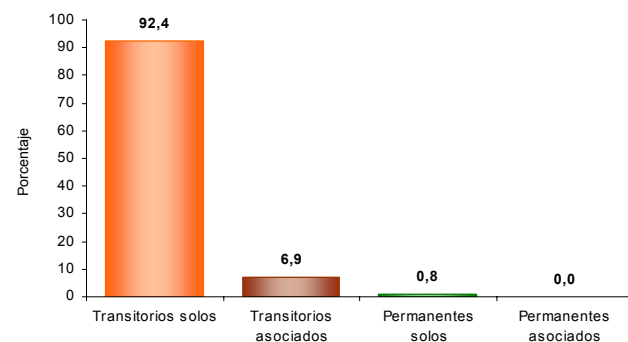

Del total de cultivos asociados a la vivienda rural el 92,4% corresponde a transitorios solos, el 6,9% a transitorios asociados y el 0,8% a permanentes solo.

La información corresponde a la población censada en hogares particulares