



### Reseña Municipal

**Alcalde:** Alberto Lopez Osorio

**Fecha de censo:**  
26/01/06-06/03/06

Director Departamento  
**Dr. Ernesto Rojas Morales**

Subdirector  
**Dr. Pedro José Fernández Ayala**

Directora de Censos y Demografía  
**Dra. Carmela Serna Ríos**

Coordinador General  
**Dr. Luis Hernando Páez Carrero**

Equipo de Coordinadores  
**Edgar Sardi Perea**  
**Francisco Arboleda H**  
**Wilton Buriticá Macías**  
**Carlos Sánchez Rave**  
**Luis Guillermo Ramírez**  
**Luz Maritza Medina**  
**Claudia Helen González**  
**Amadeo Rodríguez C.**

### ICONTEC

En el mes de julio de 2005, el Instituto Colombiano de Normas Técnicas -ICONTEC- le renovó al DANE la certificación de gestión de la calidad a su Sistema, evaluado y aprobado con base en la norma internacional ISO 9001:2000

Para mayor información visite nuestra página web  
[www.dane.gov.co](http://www.dane.gov.co)

## 1. Módulo de Viviendas

### Tipo de vivienda

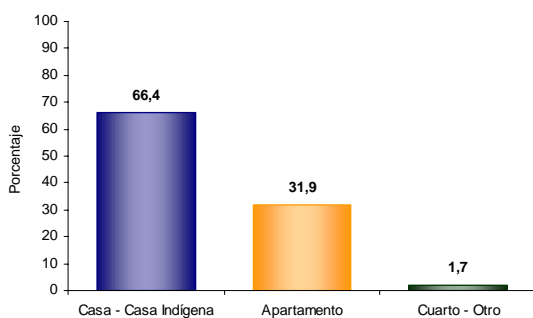

El 66,4% de las viviendas de Villamaría son casas.

### Servicios con que cuenta la vivienda

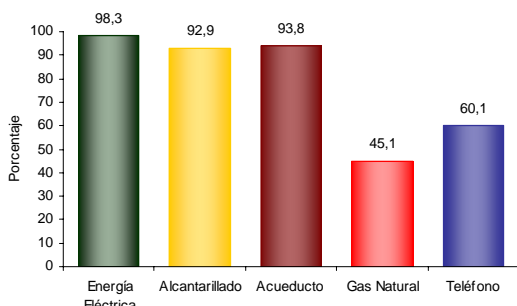

En Villamaría:

- El 98,3% de las viviendas tiene conexión a Energía Eléctrica.
- El 45,1 % tiene conexión a Gas Natural.

### Hogares con actividad económica.



El 7,3% de los hogares de Villamaría tienen actividad económica en sus viviendas.

### Hogares según número de personas

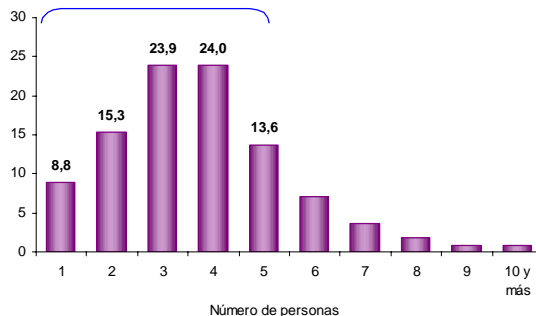

Aproximadamente el 72,0% de los hogares de Villamaría tiene 4 o menos personas.

## 2. Módulo de Hogares

### Número de personas por hogar

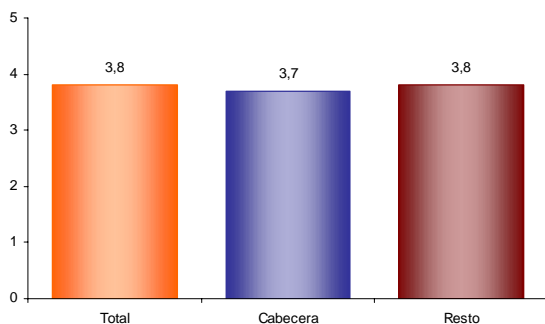

El número de personas por hogar en Villamaría es de 3,8.

### Personas viviendo en el exterior

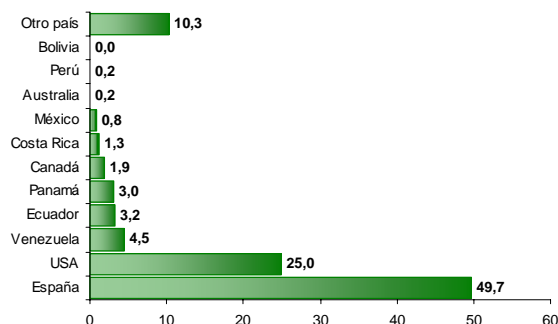

Se evidencia:

- Del total de hogares de Villamaría el 4,0% tiene experiencia migratoria internacional.
- Del total de personas de estos hogares residentes de forma permanente en el exterior el 49,7% está en España, el 25,0% en USA y el 4,5% en Venezuela.



### Reseña Municipal

**Alcalde:** Alberto Lopez Osorio

**Fecha de censo:**  
26/01/06-06/03/06

Director Departamento  
**Dr. Ernesto Rojas Morales**

Subdirector  
**Dr. Pedro José Fernández Ayala**

Directora de Censos y Demografía  
**Dra. Carmela Serna Ríos**

Coordinador General  
**Dr. Luis Hernando Páez Carrero**

Equipo de Coordinadores  
**Edgar Sardi Perea**  
**Francisco Arboleda H.**  
**Wilton Buriticá Macías**  
**Carlos Sánchez Rave**  
**Luis Guillermo Ramírez**  
**Luz Maritza Medina**  
**Claudia Helen González**  
**Amadeo Rodríguez C.**

**ICONTEC**  
En el mes de julio de 2005, el Instituto Colombiano de Normas Técnicas -ICONTEC- le renovó al DANE la certificación de gestión de la calidad a su Sistema, evaluado y aprobado con base en la norma internacional ISO 9001:2000

Para mayor información visite nuestra página web  
[www.dane.gov.co](http://www.dane.gov.co)

### 3. Módulo de Personas

#### Población por sexo

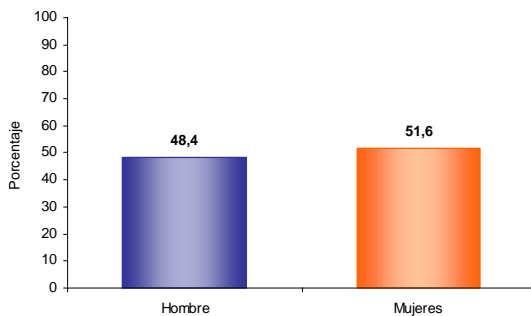

Del total de la población de Villamaría el 48,4% son hombres y el 51,6% mujeres.

#### Estructura de la población por sexo y grupos de edad

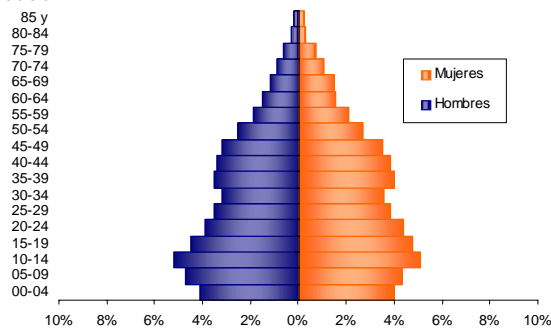

Se evidencia:  
• Efecto de la migración por sexo y edad y sobre mortalidad masculina.

#### Pertenencia étnica

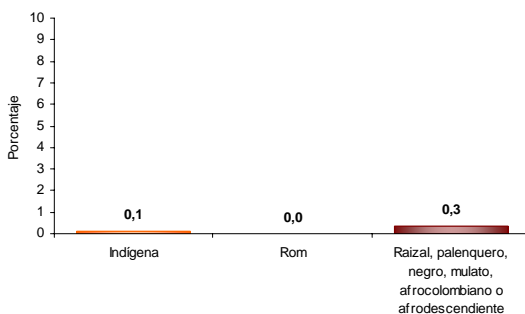

El 0,3% de la población residente en Villamaría se autorreconoce como Raizal, palenquero, negro, mulato, afrocolombiano o afrodescendiente.

#### Tasa de alfabetismo de la población, cabecera resto

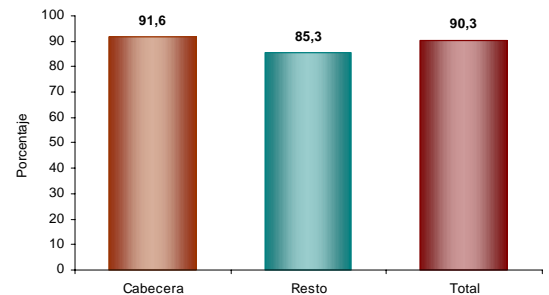

El 90,3% de la población de 5 años y más de Villamaría sabe leer y escribir.

#### Asistencia escolar

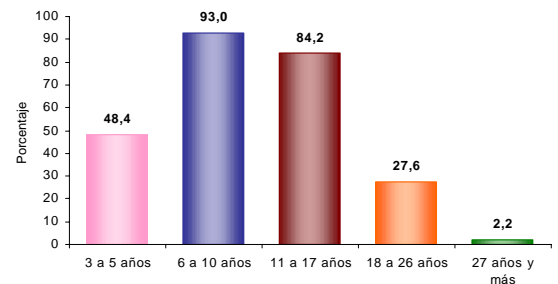

El 48,4% de la población de 3 a 5 años asiste a un establecimiento educativo formal; el 93,0% de la población de 6 a 10 años y el 84,2% de la población de 11 a 17 años.

#### Nivel educativo

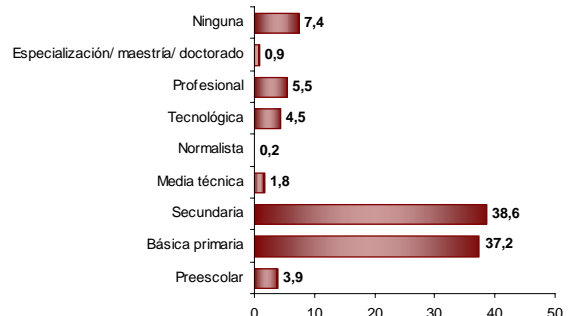

El 37,2% de la población residente en Villamaría, ha alcanzado el nivel básica primaria y el 38,6% secundaria; el 5,5% ha alcanzado el nivel profesional y el 0,9% ha realizado estudios de especialización, maestría o doctorado. La población residente sin ningún nivel educativo es el 7,4%.

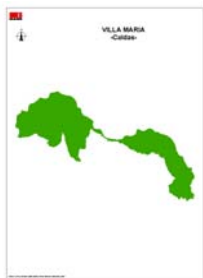

#### Reseña Municipal

**Alcalde:** Alberto Lopez Osorio

**Fecha de censo:**  
26/01/06-06/03/06

Director Departamento  
**Dr. Ernesto Rojas Morales**

Subdirector  
**Dr. Pedro José Fernández Ayala**

Directora de Censos y Demografía  
**Dra. Carmela Serna Ríos**

Coordinador General  
**Dr. Luis Hernando Páez Carrero**

Equipo de Coordinadores  
**Edgar Sardi Perea**  
**Francisco Arboleda H.**  
**Wilton Buriticá Macías**  
**Carlos Sánchez Rave**  
**Luis Guillermo Ramírez**  
**Luz Maritza Medina**  
**Claudia Helen González**  
**Amadeo Rodríguez C.**

**ICONTEC**  
En el mes de julio de 2005, el Instituto Colombiano de Normas Técnicas –ICONTEC– le renovó al DANE la certificación de gestión de la calidad a su Sistema, evaluado y aprobado con base en la norma internacional ISO 9001:2000

Para mayor información visite nuestra página web  
[www.dane.gov.co](http://www.dane.gov.co)

#### Estado conyugal

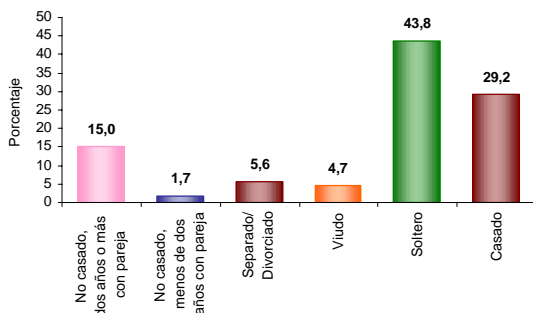

El 16,8% de las personas de 10 años y más de Villamaría viven en unión libre.

#### Prevalencia de limitaciones permanentes por sexo

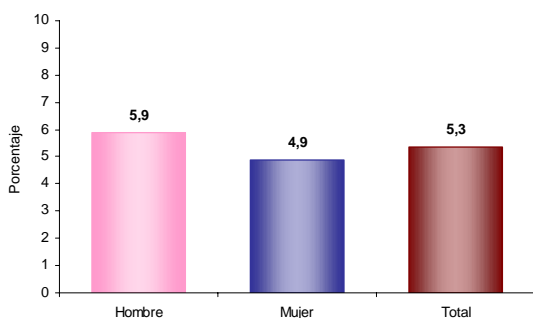

El 5,3% de la población de Villamaría presenta alguna limitación permanente. El 5,9% en los hombres y el 4,9% en las mujeres.

#### Prevalencia de limitaciones permanentes por grupos de edad y sexo

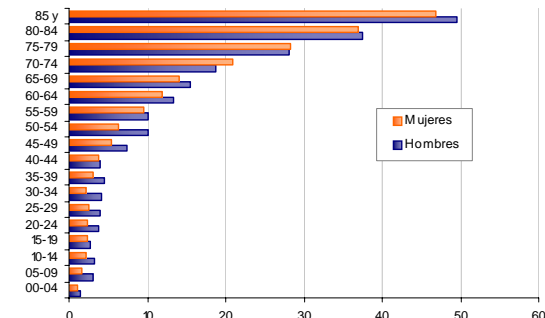

Las limitaciones permanentes aumentan con la edad. El 60% de la población en esta condición se presenta a partir de los 45 años.

#### Distribución de la población según lugar de nacimiento

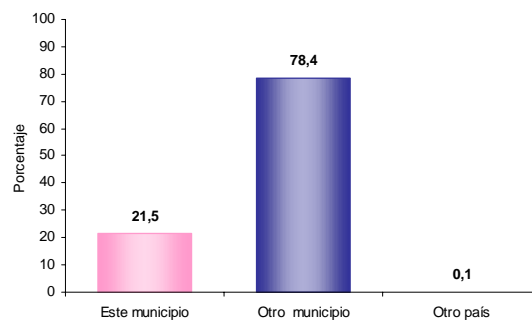

El 78,4% de la población de Villamaría nació en otro municipio.

#### Residencia de 5 años antes (población de 5 años o más)

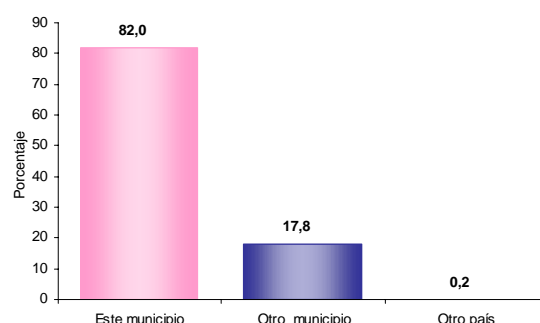

El 17,8% de la población mayor de 4 años residente actualmente en Villamaría procede de otro municipio y el 0,2% de otro país.

#### Causa cambio de residencia

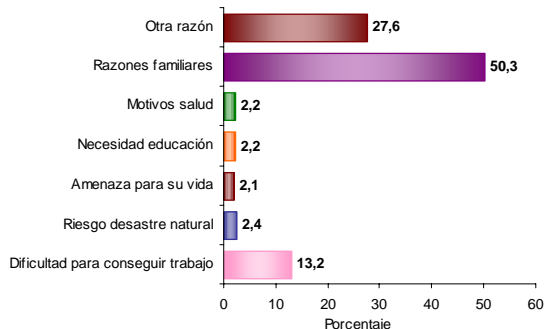

El 50,3% de la población de Villamaría que cambió de residencia en los últimos cinco años lo hizo por razones familiares. El 27,6% por otra razón; el 13,2% por dificultad para conseguir trabajo y el 2,1% por amenaza para su vida.

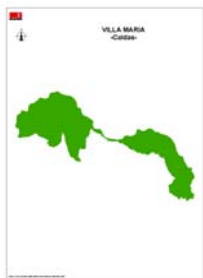

### Reseña Municipal

**Alcalde:** Alberto Lopez Osorio

**Fecha de censo:**  
26/01/06-06/03/06

Director Departamento  
**Dr. Ernesto Rojas Morales**

Subdirector  
**Dr. Pedro José Fernández Ayala**

Directora de Censos y Demografía  
**Dra. Carmela Serna Ríos**

Coordinador General  
**Dr. Luis Hernando Páez Carrero**

Equipo de Coordinadores  
**Edgar Sardi Perea**  
**Francisco Arboleda H.**  
**Wilton Buriticá Macías**  
**Carlos Sánchez Rave**  
**Luis Guillermo Ramírez**  
**Luz Maritza Medina**  
**Claudia Helen González**  
**Amadeo Rodríguez C.**

### ICONTEC

En el mes de julio de 2005, el Instituto Colombiano de Normas Técnicas -ICONTEC- le renovó al DANE la certificación de gestión de la calidad a su Sistema, evaluado y aprobado con base en la norma internacional ISO 9001:2000

Para mayor información visite nuestra página web  
[www.dane.gov.co](http://www.dane.gov.co)

## 4. Módulo de Económicas

### Establecimientos según actividad

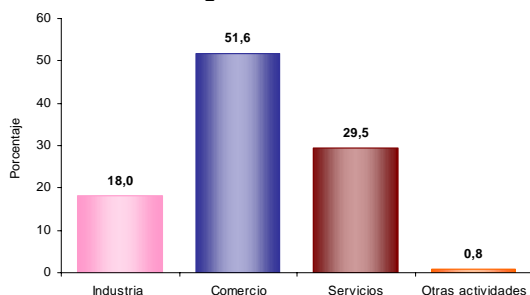

El 18,0% de los establecimientos se dedican a la industria; el 51,6% a comercio; el 29,5% a servicios y el 0,8% a otra actividad.

### Establecimientos según escala de personas ocupadas el mes anterior al censo

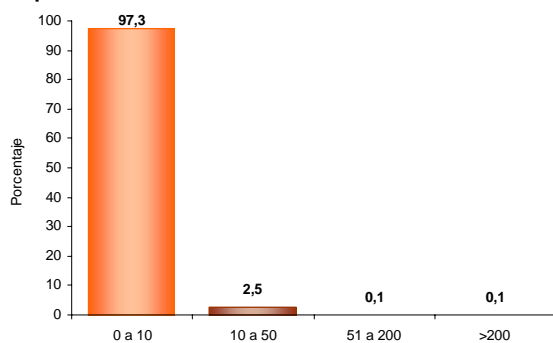

El 97,3% de los establecimientos ocupó entre 1 y 10 empleos el mes anterior al censo.

### Establecimientos según escala de personal por actividad económica

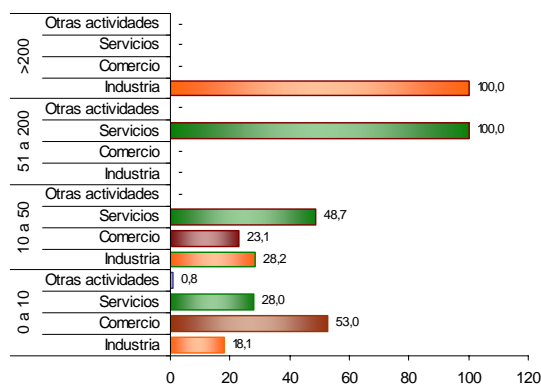

En los establecimientos con mayor número (0 a 10 empleos) el Comercio (53,0%) es la actividad más frecuente y en el grupo de 10 a 50 personas la actividad principal es Servicios (48,7 %).

## 5. Módulo de Agropecuarias

### Unidades Censales con actividad agropecuaria asociada



El 57,0% de las viviendas rurales ocupadas, con personas presentes el día del censo, tenían actividad agropecuaria.

### Unidades censales con actividades agrícola, pecuaria y piscícola asociadas

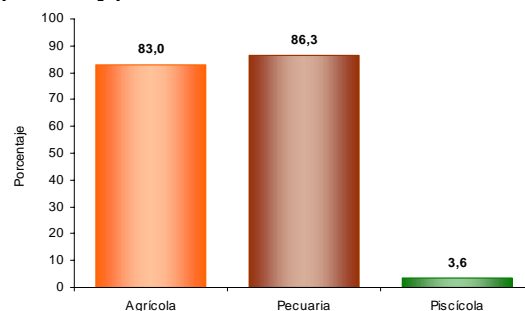

Porcentaje de viviendas rurales ocupadas, con personas presentes el día del censo, y que tenían actividad agropecuaria: Agrícola 83,0%, pecuaria 86,3%, piscícola 3,6%. La mayoría de las viviendas tiene simultáneamente 2 o 3 tipos de actividades.

### Tipos de cultivos en las unidades censales

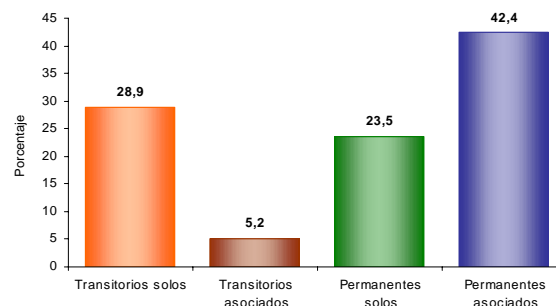

Del total de cultivos asociados a la vivienda rural el 28,9% corresponde a transitorios solos, el 5,2% a transitorios asociados, el 23,5% a permanentes solos y el 42,4% a permanentes asociados.