



### Reseña Municipal

**Alcalde:** Jose Gustavo Cuene Correa

**Fecha de censo:**  
26/01/06-06/03/06

Director Departamento  
**Dr. Ernesto Rojas Morales**

Subdirector  
**Dr. Pedro José Fernández Ayala**

Directora de Censos y Demografía  
**Dra. Carmela Serna Ríos**

Coordinador General  
**Dr. Luis Hernando Pérez Carrero**

Equipo de Coordinadores  
**Edgar Sardi Perea**  
**Francisco Arboleda H**  
**Wilinton Buritica Macias**  
**Carlos Sánchez Rave**  
**Luis Guillermo Ramirez**  
**Luz Maritza Medina**  
**Claudia Helen González**  
**Amadeo Rodríguez C.**

**ICONTEC**  
En el mes de julio de 2005, el Instituto Colombiano de Normas Técnicas -ICONTEC- le renovó al DANE la certificación de gestión de la calidad a su Sistema, evaluado y aprobado con base en la norma internacional ISO 9001:2000

Para mayor información visite nuestra página web  
[www.dane.gov.co](http://www.dane.gov.co)

## 1. Módulo de Viviendas

### Tipo de vivienda

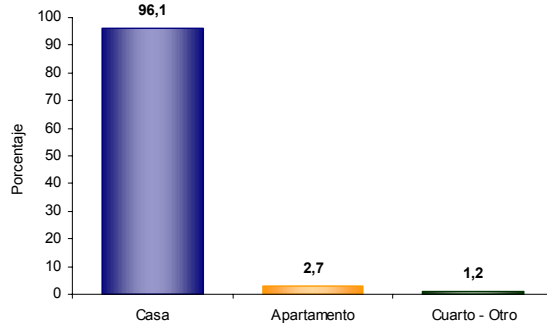

El 96,1% de las viviendas de Silvia son casas.

### Servicios con que cuenta la vivienda

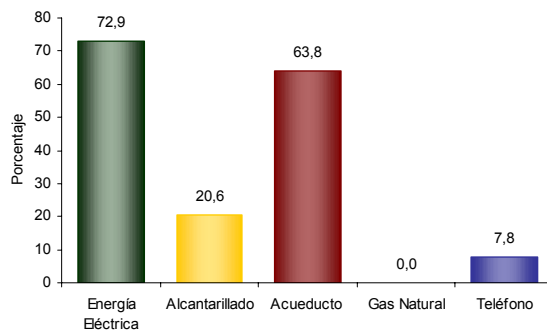

En Silvia:

- El 72,9% de las viviendas tiene conexión a Energía Eléctrica.
- No tiene conexión a Gas Natural.

## 2. Módulo de Hogares

### Número de personas por hogar

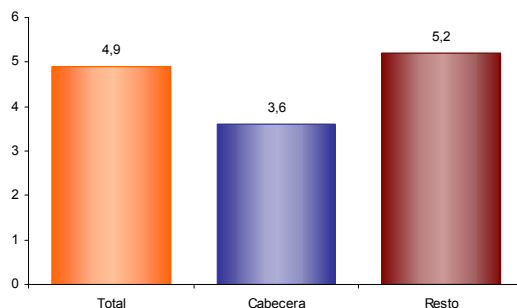

El número de personas por hogar en Silvia es de 4,9.

### Hogares con actividad económica.



El 6,3% de los hogares de Silvia tienen actividad económica en sus viviendas.

### Hogares según número de personas

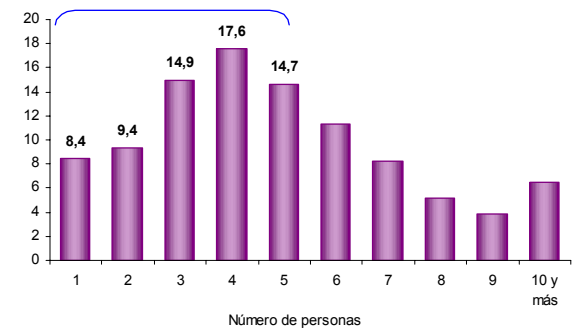

Aproximadamente el 50,2% de los hogares de Silvia tiene 4 o menos personas.

### Personas viviendo en el exterior

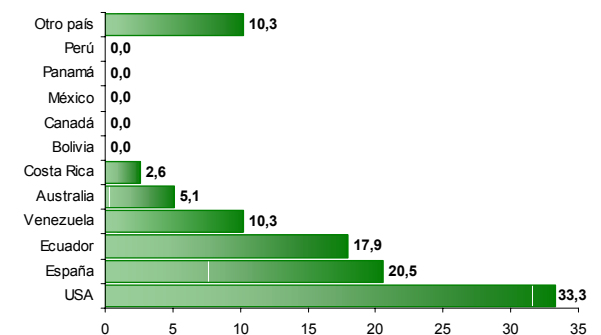

Se evidencia:

- Del total de hogares de Silvia el 0,5% tiene experiencia emigratoria internacional.
- Del total de personas de estos hogares residentes de forma permanente en el exterior el 33,3% está en USA, el 20,5% en España y el 17,9% en Ecuador.



### Reseña Municipal

**Alcalde:** Jose Gustavo Cuene Correa

**Fecha de censo:**  
26/01/06-06/03/06

Director Departamento  
**Dr. Ernesto Rojas Morales**

Subdirector  
**Dr. Pedro José Fernández Ayala**

Directora de Censos y Demografía  
**Dra. Carmela Serna Ríos**

Coordinador General  
**Dr. Luis Hernando Páez Carrero**

Equipo de Coordinadores  
**Edgar Sardi Perea**  
**Francisco Arboleda H.**  
**Wilinton Buriticá Macías**  
**Carlos Sánchez Rave**  
**Luis Guillermo Ramirez**  
**Luz Maritza Medina**  
**Claudia Helen González**  
**Amadeo Rodríguez C.**

**ICONTEC**  
En el mes de julio de 2005, el Instituto Colombiano de Normas Técnicas -ICONTEC- le renovó al DANE la certificación de gestión de la calidad a su Sistema, evaluado y aprobado con base en la norma internacional ISO 9001:2000

Para mayor información visite nuestra página web  
[www.dane.gov.co](http://www.dane.gov.co)

## 3. Módulo de Personas

### Población por sexo

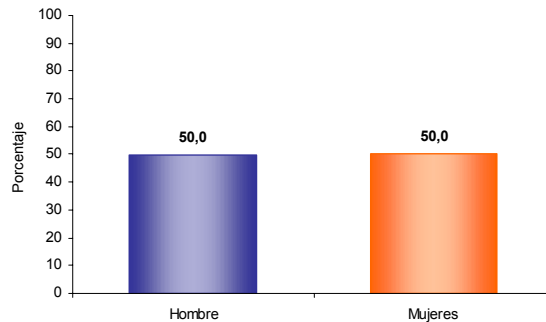

Del total de la población de Silvia el 50,0% son hombres y el 50,0% mujeres.

### Estructura de la población por sexo y grupos de edad

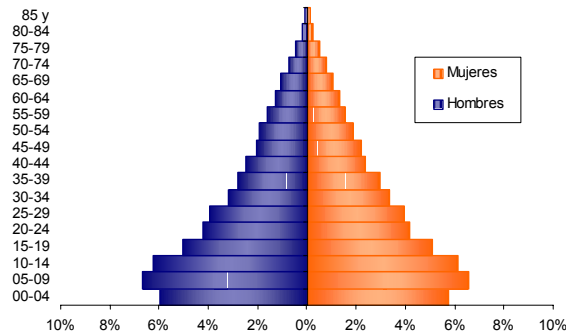

Se evidencia:  
• Efecto de la migración por sexo y edad.

### Pertenencia étnica

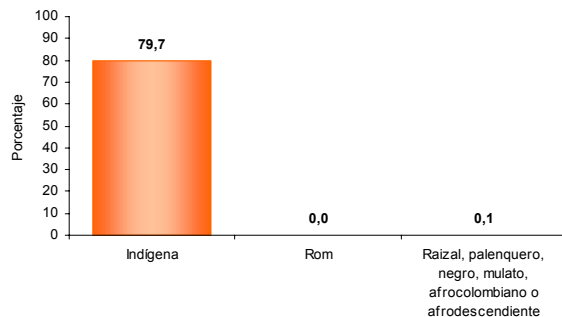

El 79,7% de la población residente en Silvia se autorreconoce como Indígena.

### Tasa de alfabetismo de la población, cabecera resto

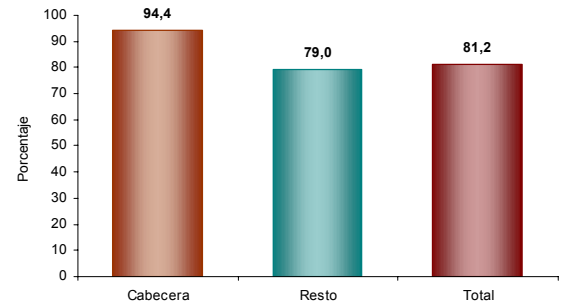

El 81,2% de la población de 5 años y más de Silvia sabe leer y escribir.

### Asistencia escolar

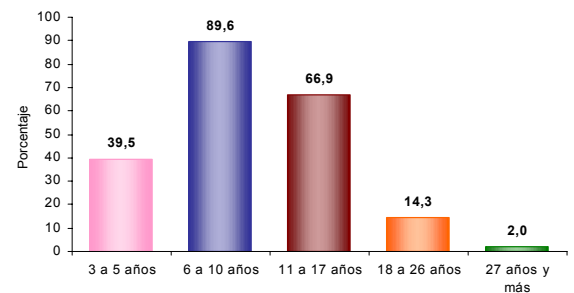

El 39,5% de la población de 3 a 5 años asiste a un establecimiento educativo formal; el 89,6% de la población de 6 a 10 años y el 66,9% de la población de 11 a 17 años.

### Nivel educativo

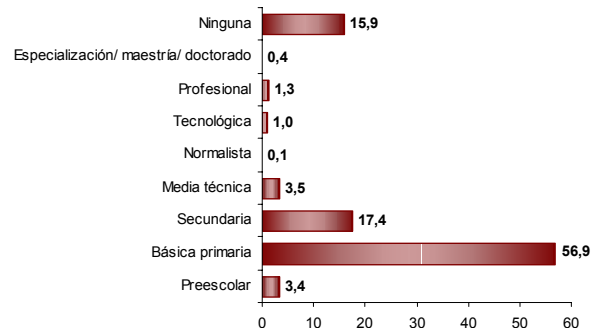

El 56,9% de la población residente en Silvia, ha alcanzado el nivel básica primaria y el 17,4% secundaria; el 1,3% ha alcanzado el nivel profesional y el 0,4% ha realizado estudios de especialización, maestría o doctorado. La población residente sin ningún nivel educativo es el 15,9%.



### Reseña Municipal

**Alcalde:** Jose Gustavo Cuene Correa

**Fecha de censo:**  
26/01/06-06/03/06

Director Departamento  
**Dr. Ernesto Rojas Morales**

Subdirector  
**Dr. Pedro José Fernández Ayala**

Directora de Censos y Demografía  
**Dra. Carmela Serna Ríos**

Coordinador General  
**Dr. Luis Hernando Páez Carrero**

Equipo de Coordinadores  
**Edgar Sardi Perea**  
**Francisco Arboleda H.**  
**Wilinton Buriticá Macías**  
**Carlos Sánchez Rave**  
**Luis Guillermo Ramirez**  
**Luz Maritza Medina**  
**Claudia Helen González**  
**Amadeo Rodríguez C.**

**ICONTEC**  
En el mes de julio de 2005, el Instituto Colombiano de Normas Técnicas –ICONTEC– le renovó al DANE la certificación de gestión de la calidad a su Sistema, evaluado y aprobado con base en la norma internacional ISO 9001:2000

Para mayor información visite nuestra página web  
[www.dane.gov.co](http://www.dane.gov.co)

### Estado conyugal

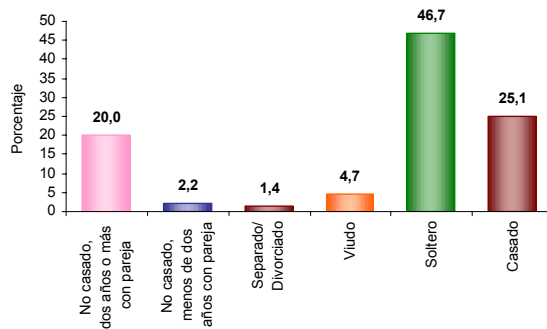

El 22,2% de las personas de 10 años y más de Silvia viven en unión libre.

### Prevalencia de limitaciones permanentes por sexo

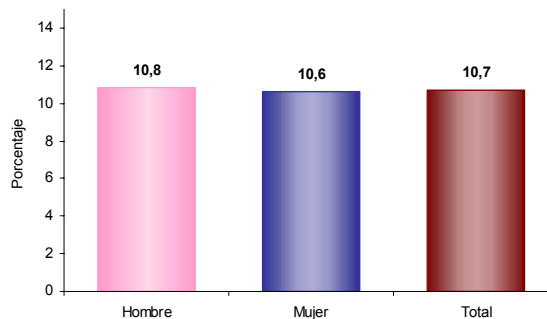

El 10,7% de la población de Silvia presenta alguna limitación permanente. El 10,8% en los hombres y el 10,6% en las mujeres.

### Prevalencia de limitaciones permanentes por grupos de edad y sexo

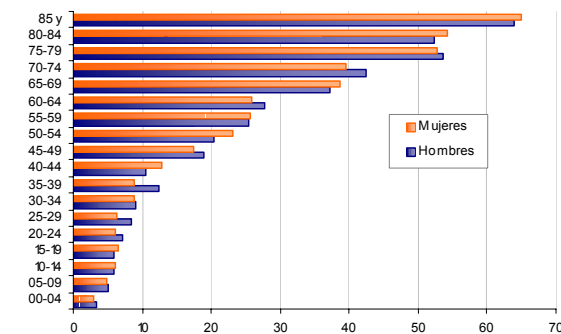

Las limitaciones permanentes aumentan con la edad. El 60% de la población en esta condición se presenta a partir de los 30 años.

### Distribución de la población según lugar de nacimiento

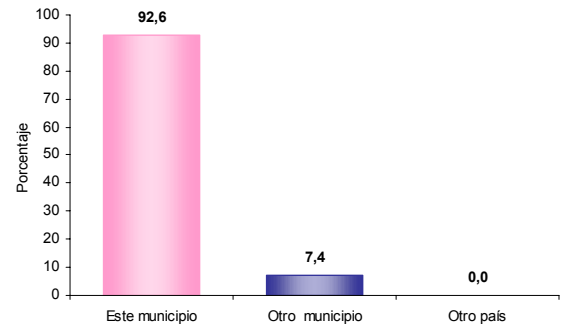

El 7,4% de la población de Silvia nació en otro municipio.

### Residencia de 5 años antes (población de 5 años o más)

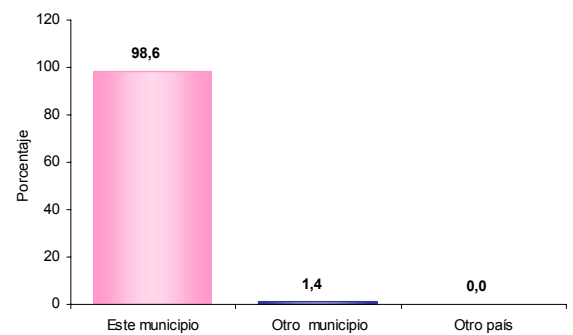

El 1,4% de la población mayor de 4 años residente actualmente en Silvia procede de otro municipio y el 0,0% de otro país.

### Causa cambio de residencia

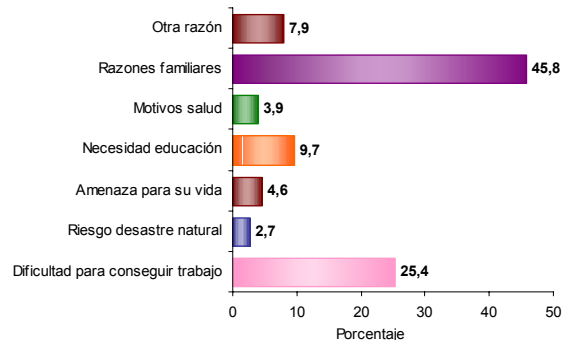

El 45,8% de la población de Silvia que cambió de residencia en los últimos cinco años lo hizo por razones familiares. El 25,4% por dificultad para conseguir trabajo; el 9,7% por necesidad educación y el 4,6% por amenaza para su vida.



### Reseña Municipal

**Alcalde:** Jose Gustavo Cuene Correa

**Fecha de censo:**  
26/01/06-06/03/06

Director Departamento  
**Dr. Ernesto Rojas Morales**

Subdirector  
**Dr. Pedro José Fernández Ayala**

Directora de Censos y Demografía  
**Dra. Carmela Serna Ríos**

Coordinador General  
**Dr. Luis Hernando Páez Carrero**

Equipo de Coordinadores  
**Edgar Sardi Perea**  
**Francisco Arboleda H.**  
**Wilinton Buriticá Macías**  
**Carlos Sánchez Rave**  
**Luis Guillermo Ramírez**  
**Luz Maritza Medina**  
**Claudia Helen González**  
**Amadeo Rodríguez C.**

**ICONTEC**  
En el mes de julio de 2005, el Instituto Colombiano de Normas Técnicas -ICONTEC- le renovó al DANE la certificación de gestión de la calidad a su Sistema, evaluado y aprobado con base en la norma internacional ISO 9001:2000

Para mayor información visite nuestra página web  
[www.dane.gov.co](http://www.dane.gov.co)

## 4. Módulo de Económicas

### Establecimientos según actividad

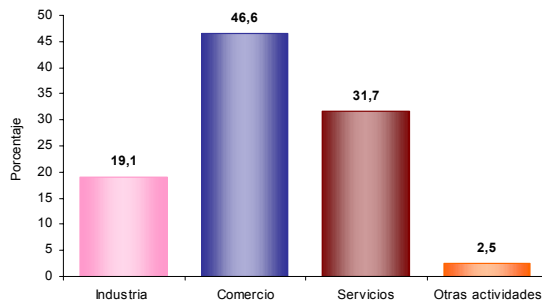

El 19,1% de los establecimientos se dedican a la industria; el 46,6% a comercio; el 31,7% a servicios y el 2,5% a otra actividad.

### Establecimientos según escala de personas ocupadas el mes anterior al censo

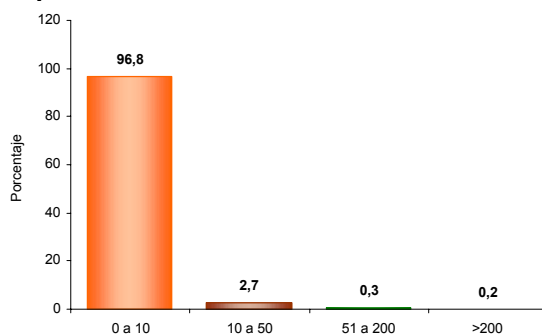

El 96,8% de los establecimientos ocupó entre 1 y 10 empleos el mes anterior al censo.

### Establecimientos según escala de personal por actividad económica

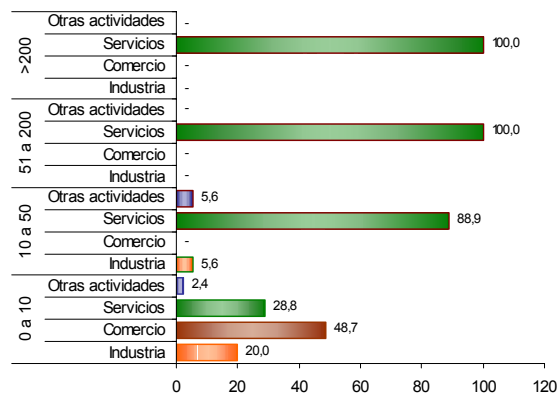

En los establecimientos con mayor número ( 0 a 10 empleos) el Comercio (48,7%) es la actividad más frecuente y en el grupo de 10 a 50 personas la actividad principal es Servicios (88,9 %).

## 5. Módulo de Agropecuarias

### Unidades Censales con actividad agropecuaria asociada

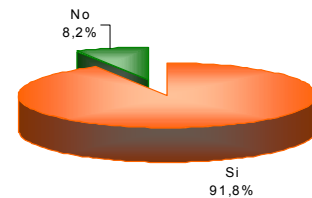

El 91,8% de las viviendas rurales ocupadas, con personas presentes el día del censo, tenían actividad agropecuaria.

### Unidades censales con actividades agrícola, pecuaria y piscícola asociadas

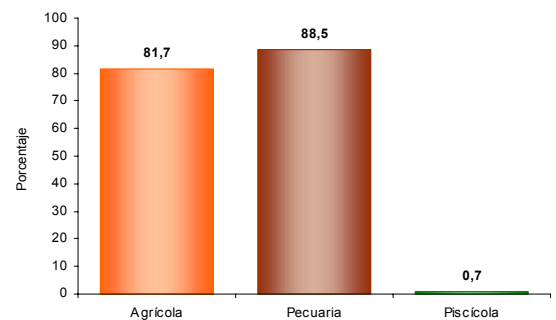

Porcentaje de viviendas rurales ocupadas, con personas presentes el día del censo, y que tenían actividad agropecuaria: Agrícola 81,7%, pecuaria 88,5%, piscícola 0,7%. La mayoría de las viviendas tiene simultáneamente 2 o 3 tipos de actividades.

### Tipos de cultivos en las unidades censales

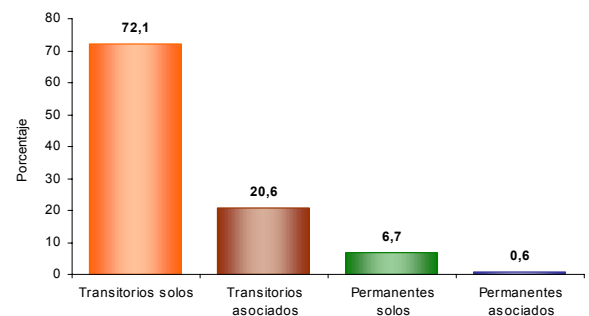

Del total de cultivos asociados a la vivienda rural el 72,1% corresponde a transitorios solos, el 20,6% a transitorios asociados, el 6,7% a permanentes solos y el 0,6% a permanentes asociados.