



### Reseña Municipal

**Alcalde:** Jaime Sajonero

**Fecha de censo:**  
26/01/06-06/03/06

Director Departamento  
**Dr. Ernesto Rojas Morales**

Subdirector  
**Dr. Pedro José Fernández Ayala**

Directora de Censos y Demografía  
**Dra. Carmela Serna Ríos**

Coordinador General  
**Dr. Luis Hernando Páez Carrero**

Equipo de Coordinadores  
**Edgar Sardi Perea**  
**Francisco Arboleda H**  
**Wilinton Buriticá Macías**  
**Carlos Sánchez Rave**  
**Luis Guillermo Ramírez**  
**Luz Maritza Medina**  
**Claudia Helen González**  
**Amadeo Rodríguez C.**

### ICONTEC

En el mes de julio de 2005, el Instituto Colombiano de Normas Técnicas -ICONTEC- le renovó al DANE la certificación de gestión de la calidad a su Sistema, evaluado y aprobado con base en la norma internacional ISO 9001:2000

Para mayor información visite nuestra página web  
[www.dane.gov.co](http://www.dane.gov.co)

## 1. Módulo de Viviendas

### Tipo de vivienda

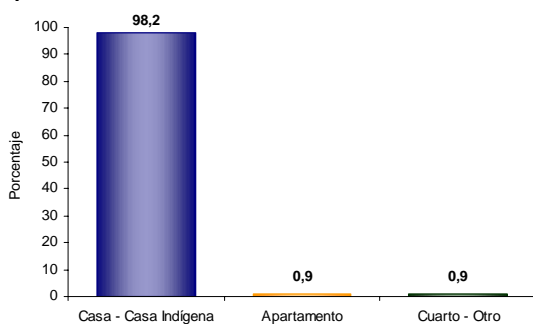

El 98,2% de las viviendas de Astrea son casas.

### Servicios con que cuenta la vivienda

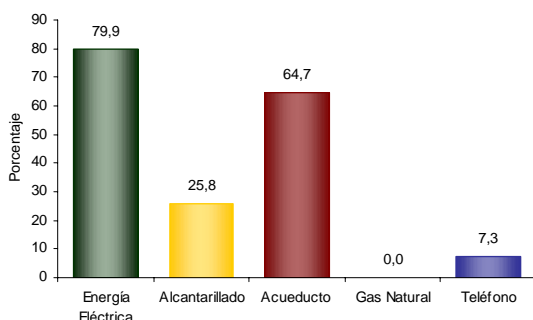

En Astrea:

- El 79,9% de las viviendas tiene conexión a Energía Eléctrica.
- No tiene conexión a Gas Natural.

### Hogares con actividad económica.



El 5,6% de los hogares de Astrea tienen actividad económica en sus viviendas.

### Hogares según número de personas

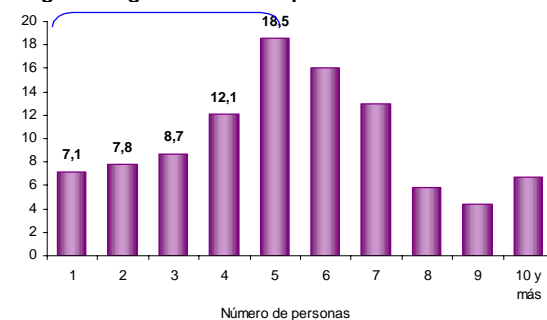

Aproximadamente el 35,6% de los hogares de Astrea tiene 4 o menos personas.

## 2. Módulo de Hogares

### Número de personas por hogar

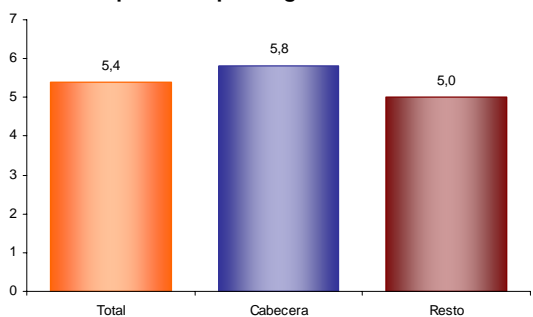

El número de personas por hogar en Astrea es de 5,4.

### Personas viviendo en el exterior

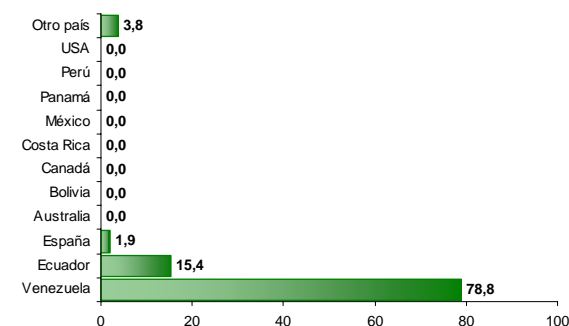

Se evidencia:

- Del total de hogares de Astrea el 0,8% tiene experiencia migratoria internacional.
- Del total de personas de estos hogares residentes de forma permanente en el exterior el 78,8% está en Venezuela, el 15,4% en Ecuador y el 1,9% en España.



### Reseña Municipal

**Alcalde:** Jaime Sajonero

**Fecha de censo:**  
26/01/06-06/03/06

Director Departamento  
**Dr. Ernesto Rojas Morales**

Subdirector  
**Dr. Pedro José Fernández Ayala**

Directora de Censos y Demografía  
**Dra. Carmela Serna Ríos**

Coordinador General  
**Dr. Luis Hernando Páez Carrero**

Equipo de Coordinadores  
**Edgar Sardi Perea**  
**Francisco Arboleda H.**  
**Wilton Buriticá Macías**  
**Carlos Sánchez Rave**  
**Luis Guillermo Ramírez**  
**Luz Maritza Medina**  
**Claudia Helen González**  
**Amadeo Rodríguez C.**

**ICONTEC**  
En el mes de julio de 2005, el Instituto Colombiano de Normas Técnicas –ICONTEC– le renovó al DANE la certificación de gestión de la calidad a su Sistema, evaluado y aprobado con base en la norma internacional ISO 9001:2000

Para mayor información visite nuestra página web  
[www.dane.gov.co](http://www.dane.gov.co)

### 3. Módulo de Personas

#### Población por sexo

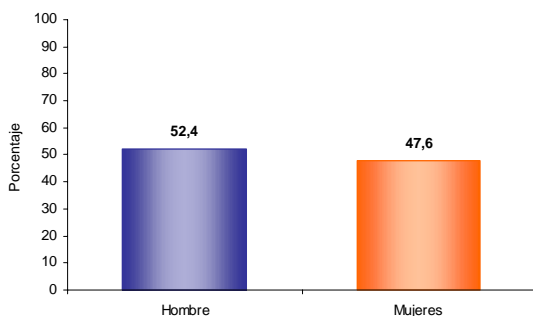

Del total de la población de Astrea el 52,4% son hombres y el 47,6% mujeres.

#### Estructura de la población por sexo y grupos de edad

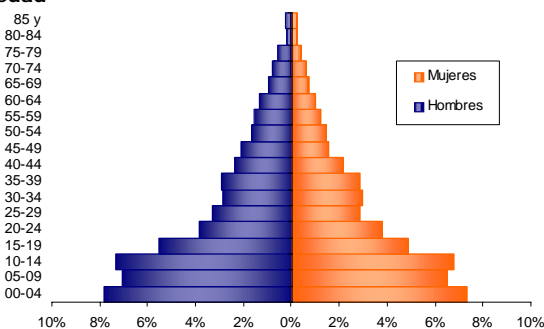

Se evidencia:

- Efecto de la migración por sexo y edad, sobre mortalidad masculina y alta natalidad.

#### Pertenencia étnica

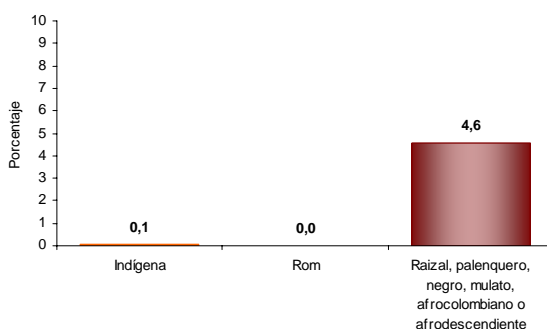

El 4,6% de la población residente en Astrea se autorreconoce como Raizal, palenquero, negro, mulato, afrocolombiano o afrodescendiente.

#### Tasa de alfabetismo de la población, cabecera resto

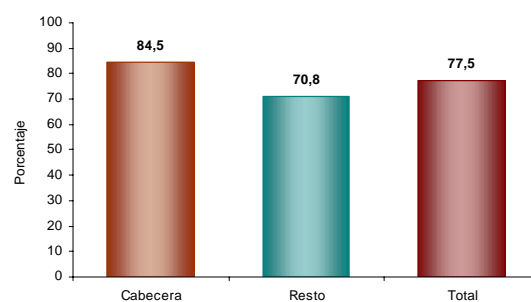

El 77,5% de la población de 5 años y más de Astrea sabe leer y escribir.

#### Asistencia escolar

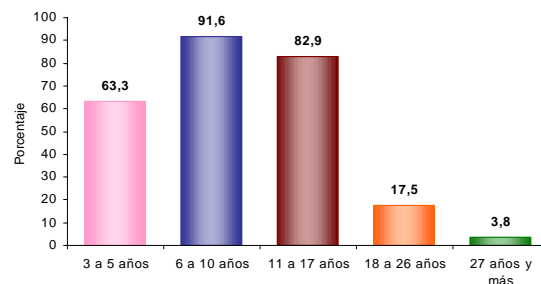

El 63,3% de la población de 3 a 5 años asiste a un establecimiento educativo formal; el 91,6% de la población de 6 a 10 años y el 82,9% de la población de 11 a 17 años.

#### Nivel educativo

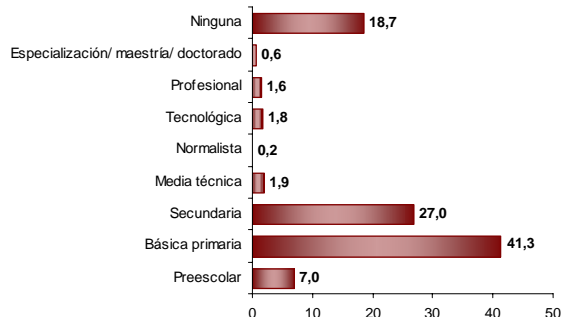

El 41,3% de la población residente en Astrea, ha alcanzado el nivel básica primaria y el 27,0% secundaria; el 1,6% ha alcanzado el nivel profesional y el 0,6% ha realizado estudios de especialización, maestría o doctorado. La población residente sin ningún nivel educativo es el 18,7%.



### Reseña Municipal

**Alcalde:** Jaime Sajonero

**Fecha de censo:**  
26/01/06-06/03/06

Director Departamento  
**Dr. Ernesto Rojas Morales**

Subdirector  
**Dr. Pedro José Fernández Ayala**

Directora de Censos y Demografía  
**Dra. Carmela Serna Ríos**

Coordinador General  
**Dr. Luis Hernando Páez Carrero**

Equipo de Coordinadores  
**Edgar Sardi Perea**  
**Francisco Arboleda H.**  
**Wilton Buriticá Macías**  
**Carlos Sánchez Rave**  
**Luis Guillermo Ramírez**  
**Luz Maritza Medina**  
**Claudia Helen González**  
**Amadeo Rodríguez C.**

**ICONTEC**  
En el mes de julio de 2005, el Instituto Colombiano de Normas Técnicas -ICONTEC- le renovó al DANE la certificación de gestión de la calidad a su Sistema, evaluado y aprobado con base en la norma internacional ISO 9001:2000

Para mayor información visite nuestra página web  
[www.dane.gov.co](http://www.dane.gov.co)

### Estado conyugal

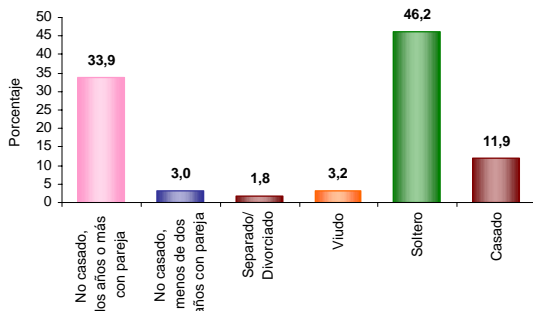

El 37,0% de las personas de 10 años y más de Astrea viven en unión libre.

### Distribución de la población según lugar de nacimiento

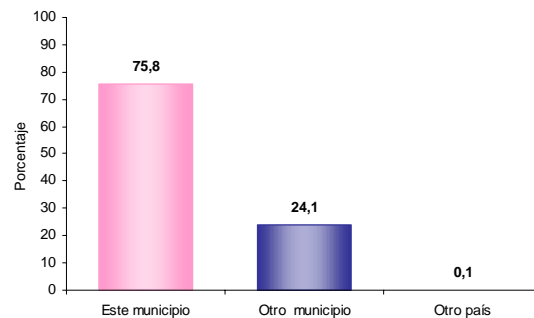

El 24,1% de la población de Astrea nació en otro municipio.

### Prevalencia de limitaciones permanentes por sexo

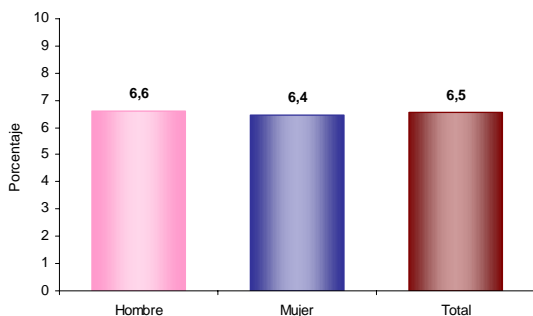

El 6,5% de la población de Astrea presenta alguna limitación permanente. El 6,6% en los hombres y el 6,4% en las mujeres.

### Residencia de 5 años antes (población de 5 años o más)

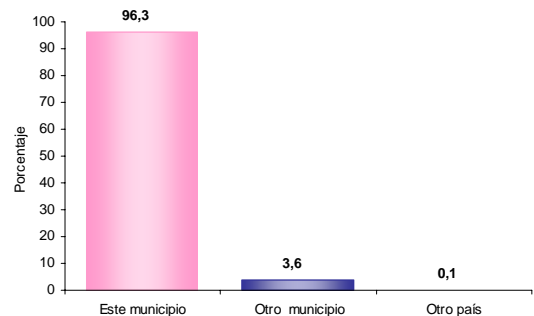

El 3,6% de la población mayor de 4 años residente actualmente en Astrea procede de otro municipio y el 0,1% de otro país.

### Prevalencia de limitaciones permanentes por grupos de edad y sexo

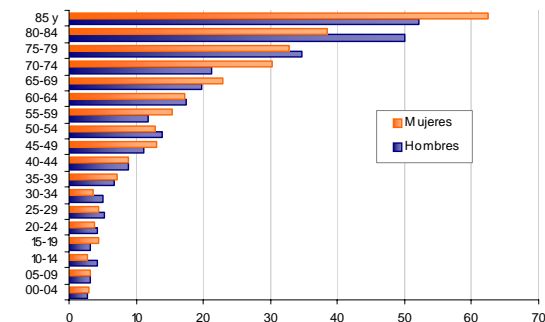

Las limitaciones permanentes aumentan con la edad. El 60% de la población en esta condición se presenta a partir de los 35 años.

### Causa cambio de residencia

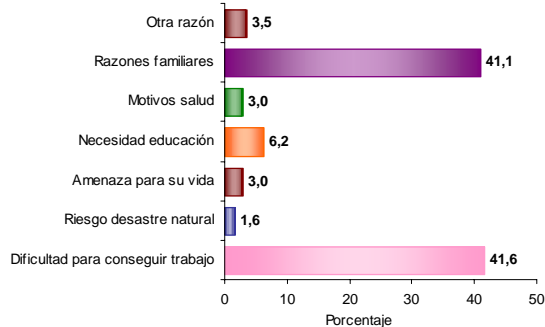

El 41,6% de la población de Astrea que cambió de residencia en los últimos cinco años lo hizo por dificultad para conseguir trabajo. El 41,1% por razones familiares; el 6,2% por necesidad educación y el 3,0% por amenaza para su vida.



### Reseña Municipal

**Alcalde:** Jaime Sajonero

**Fecha de censo:**  
26/01/06-06/03/06

Director Departamento  
**Dr. Ernesto Rojas Morales**

Subdirector  
**Dr. Pedro José Fernández Ayala**

Directora de Censos y Demografía  
**Dra. Carmela Serna Ríos**

Coordinador General  
**Dr. Luis Hernando Páez Carrero**

Equipo de Coordinadores  
**Edgar Sardi Perea**  
**Francisco Arboleda H.**  
**Wilton Buriticá Macías**  
**Carlos Sánchez Rave**  
**Luis Guillermo Ramírez**  
**Luz Maritza Medina**  
**Claudia Helen González**  
**Amadeo Rodríguez C.**

### ICONTEC

En el mes de julio de 2005, el Instituto Colombiano de Normas Técnicas -ICONTEC- le renovó al DANE la certificación de gestión de la calidad a su Sistema, evaluado y aprobado con base en la norma internacional ISO 9001:2000

Para mayor información visite nuestra página web  
[www.dane.gov.co](http://www.dane.gov.co)

## 4. Módulo de Económicas

### Establecimientos según actividad

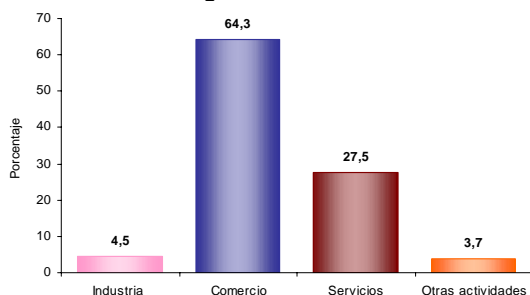

El 4,5% de los establecimientos se dedican a la industria; el 64,3% a comercio; el 27,5% a servicios y el 3,7% a otra actividad.

### Establecimientos según escala de personas ocupadas el mes anterior al censo

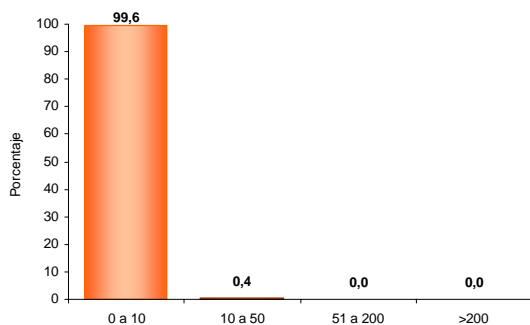

El 99,6% de los establecimientos ocupó entre 1 y 10 empleos el mes anterior al censo.

### Establecimientos según escala de personal por actividad económica

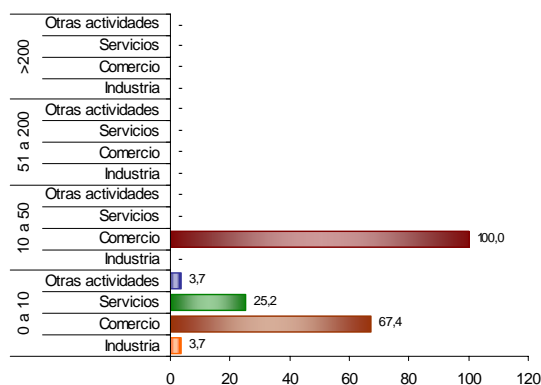

En los establecimientos con mayor número (0 a 10 empleos) el Comercio (67,4%) es la actividad más frecuente y en el grupo de 10 a 50 personas la actividad principal es Comercio (100,0 %).

## 5. Módulo de Agropecuarias

### Unidades Censales con actividad agropecuaria asociada

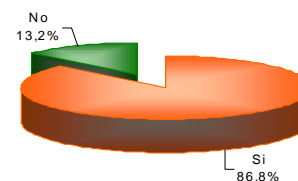

El 86,8% de las viviendas rurales ocupadas, con personas presentes el día del censo, tenían actividad agropecuaria.

### Unidades censales con actividades agrícola, pecuaria y piscícola asociadas

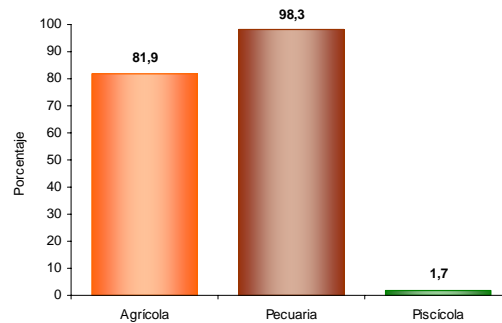

Porcentaje de viviendas rurales ocupadas, con personas presentes el día del censo, y que tenían actividad agropecuaria: Agrícola 81,9%, pecuaria 98,3%, piscícola 1,7%. La mayoría de las viviendas tiene simultáneamente 2 o 3 tipos de actividades.

### Tipos de cultivos en las unidades censales

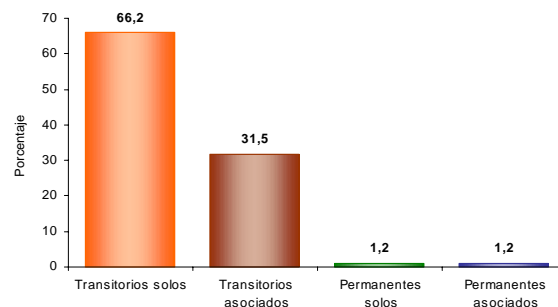

Del total de cultivos asociados a la vivienda rural el 66,2% corresponde a transitorios solos, el 31,5% a transitorios asociados, el 1,2% a permanentes solos y el 1,2% a permanentes asociados.

Información correspondiente a la población censada en hogares particulares