



### Reseña Municipal

**Alcalde:** Jose David Ortiz Bolaño

**Fecha de censo:**  
26/01/06-06/03/06

Director Departamento  
**Dr. Ernesto Rojas Morales**

Subdirector  
**Dr. Pedro José Fernández Ayala**

Directora de Censos y Demografía  
**Dra. Carmela Serna Ríos**

Coordinador General  
**Dr. Luis Hernando Páez Carrero**

Equipo de Coordinadores  
**Edgar Sardi Perea**  
**Francisco Arboleda H**  
**Wilton Buriticá Macías**  
**Carlos Sánchez Rave**  
**Luis Guillermo Ramírez**  
**Luz Maritza Medina**  
**Claudia Helen González**  
**Amadeo Rodríguez C.**

### ICONTEC

En el mes de julio de 2005, el Instituto Colombiano de Normas Técnicas -ICONTEC- le renovó al DANE la certificación de gestión de la calidad a su Sistema, evaluado y aprobado con base en la norma internacional ISO 9001:2000

Para mayor información visite nuestra página web  
[www.dane.gov.co](http://www.dane.gov.co)

## 1. Módulo de Viviendas

### Tipo de vivienda

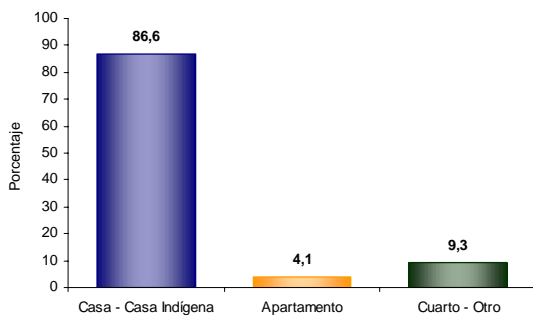

El 86,6% de las viviendas de El Paso son casas.

### Servicios con que cuenta la vivienda

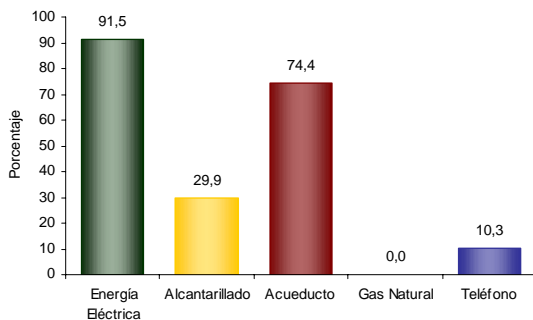

En El Paso:

- El 91,5% de las viviendas tiene conexión a Energía Eléctrica.
- No tiene conexión a Gas Natural.

## 2. Módulo de Hogares

### Número de personas por hogar

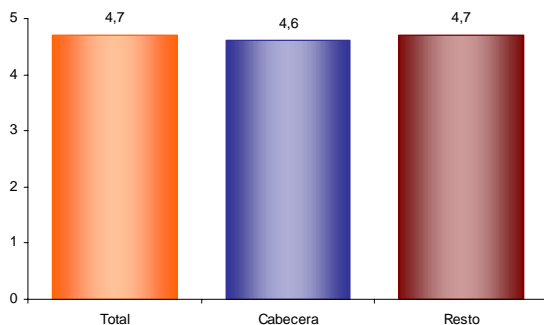

El número de personas por hogar en El Paso es de 4,7.

### Hogares con actividad económica.



El 4,8% de los hogares de El Paso tienen actividad económica en sus viviendas.

### Hogares según número de personas

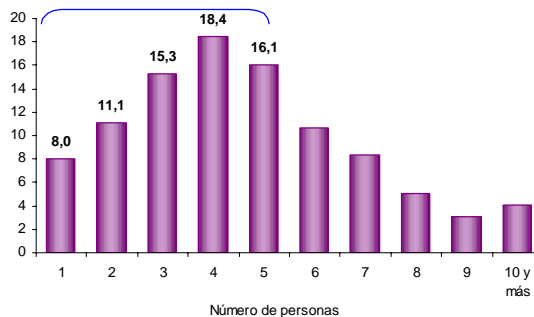

Aproximadamente el 52,8% de los hogares de El Paso tiene 4 o menos personas.

### Personas viviendo en el exterior

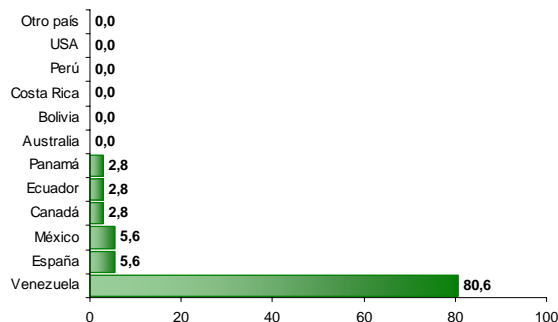

Se evidencia:

- Del total de hogares de El Paso el 0,7% tiene experiencia emigratoria internacional.
- Del total de personas de estos hogares residentes de forma permanente en el exterior el 80,6% está en Venezuela, el 5,6% en España y el 5,6% en México.



### Reseña Municipal

**Alcalde:** Jose David Ortiz Bolaño

**Fecha de censo:**  
26/01/06-06/03/06

Director Departamento  
**Dr. Ernesto Rojas Morales**

Subdirector  
**Dr. Pedro José Fernández Ayala**

Directora de Censos y Demografía  
**Dra. Carmela Serna Ríos**

Coordinador General  
**Dr. Luis Hernando Páez Carrero**

Equipo de Coordinadores  
**Edgar Sardi Perea**  
**Francisco Arboleda H.**  
**Wilinton Buriticá Macías**  
**Carlos Sánchez Rave**  
**Luis Guillermo Ramírez**  
**Luz Maritza Medina**  
**Claudia Helen González**  
**Amadeo Rodríguez C.**

### ICONTEC

En el mes de julio de 2005, el Instituto Colombiano de Normas Técnicas -ICONTEC- le renovó al DANE la certificación de gestión de la calidad a su Sistema, evaluado y aprobado con base en la norma internacional ISO 9001:2000

Para mayor información visite nuestra página web  
[www.dane.gov.co](http://www.dane.gov.co)

## 3. Módulo de Personas

### Población por sexo

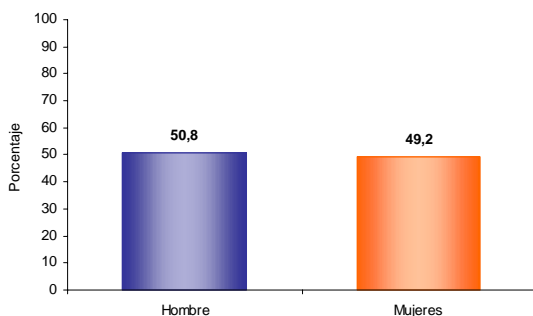

Del total de la población de El Paso el 50,8% son hombres y el 49,2% mujeres.

### Estructura de la población por sexo y grupos de edad

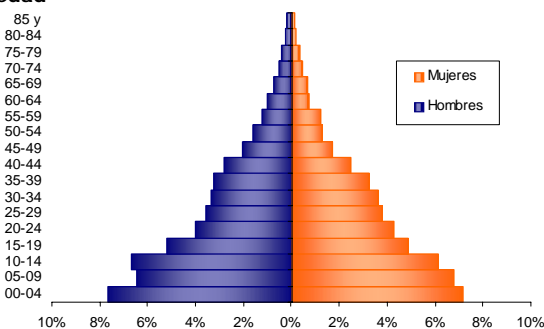

Se evidencia:

- Efecto de la migración por sexo y edad, sobre mortalidad masculina y alta natalidad.

### Pertenencia étnica

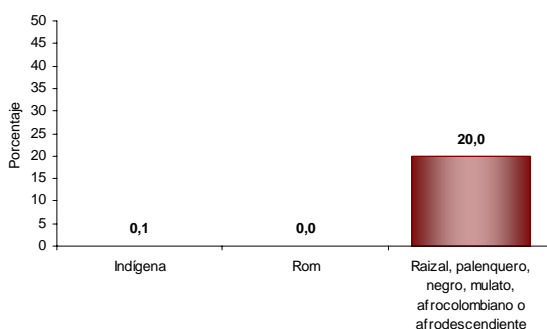

El 20,0% de la población residente en El Paso se autorreconoce como Raizal, palenquero, negro, mulato, afrocolombiano o afrodescendiente.

### Tasa de alfabetismo de la población, cabecera resto

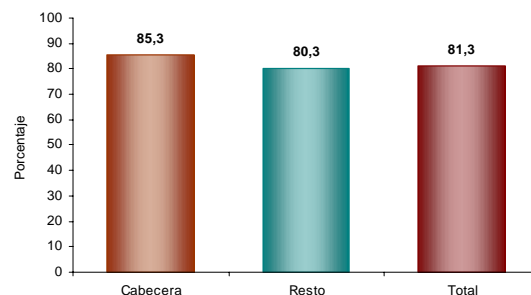

El 81,3% de la población de 5 años y más de El Paso sabe leer y escribir.

### Asistencia escolar

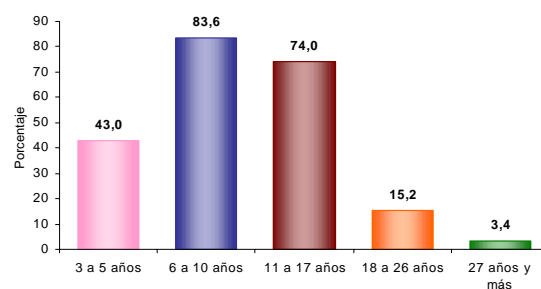

El 43,0% de la población de 3 a 5 años asiste a un establecimiento educativo formal; el 83,6% de la población de 6 a 10 años y el 74,0% de la población de 11 a 17 años.

### Nivel educativo

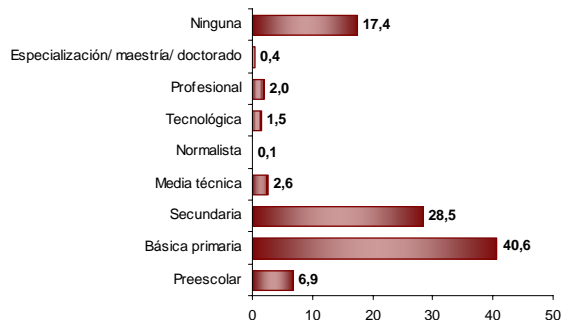

El 40,6% de la población residente en El Paso, ha alcanzado el nivel básica primaria y el 28,5% secundaria; el 2,0% ha alcanzado el nivel profesional y el 0,4% ha realizado estudios de especialización, maestría o doctorado. La población residente sin ningún nivel educativo es el 17,4%.



#### Reseña Municipal

**Alcalde:** Jose David Ortiz Bolaño

**Fecha de censo:** 26/01/06-06/03/06

Director Departamento  
**Dr. Ernesto Rojas Morales**

Subdirector  
**Dr. Pedro José Fernández Ayala**

Directora de Censos y Demografía  
**Dra. Carmela Serna Ríos**

Coordinador General  
**Dr. Luis Hernando Páez Carrero**

Equipo de Coordinadores  
**Edgar Sardi Perea**  
**Francisco Arboleda H.**  
**Wilton Buriticá Macías**  
**Carlos Sánchez Rave**  
**Luis Guillermo Ramírez**  
**Luz Maritza Medina**  
**Claudia Helen González**  
**Amadeo Rodríguez C.**

**ICONTEC**  
En el mes de julio de 2005, el Instituto Colombiano de Normas Técnicas -ICONTEC- le renovó al DANE la certificación de gestión de la calidad a su Sistema, evaluado y aprobado con base en la norma internacional ISO 9001:2000

Para mayor información visite nuestra página web [www.dane.gov.co](http://www.dane.gov.co)

#### Estado conyugal

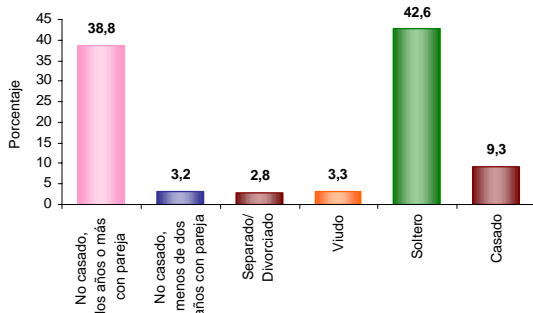

El 41,9% de las personas de 10 años y más de El Paso viven en unión libre.

#### Prevalencia de limitaciones permanentes por sexo

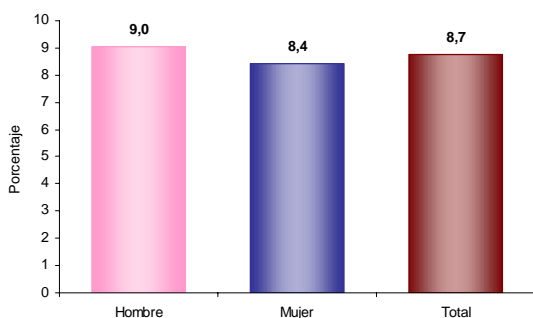

El 8,7% de la población de El Paso presenta alguna limitación permanente. El 9,0% en los hombres y el 8,4% en las mujeres.

#### Prevalencia de limitaciones permanentes por grupos de edad y sexo

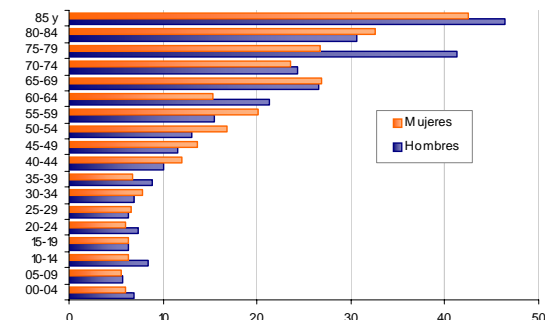

Las limitaciones permanentes aumentan con la edad. El 60% de la población en esta condición se presenta a partir de los 20 años.

#### Distribución de la población según lugar de nacimiento

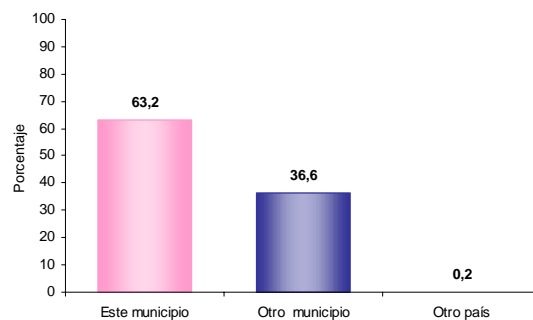

El 36,6% de la población de El Paso nació en otro municipio.

#### Residencia de 5 años antes (población de 5 años o más)

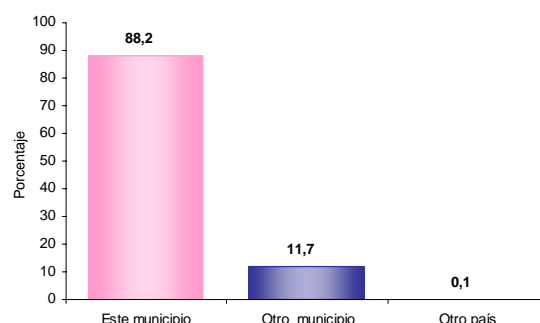

El 11,7% de la población mayor de 4 años residente actualmente en El Paso procede de otro municipio y el 0,1% de otro país.

#### Causa cambio de residencia

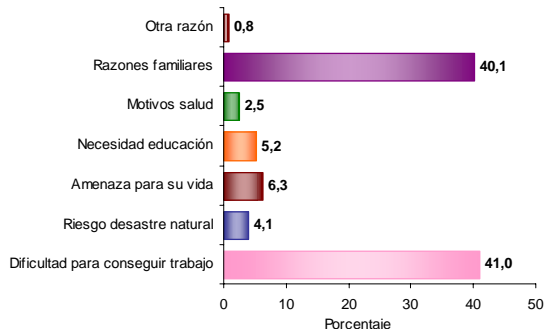

El 41,0% de la población de El Paso que cambió de residencia en los últimos cinco años lo hizo por dificultad para conseguir trabajo. El 40,1% por razones familiares; el 6,3% por amenaza para su vida y el 6,3% por amenaza para su vida.



### Reseña Municipal

**Alcalde:** Jose David Ortiz Bolaño

**Fecha de censo:**  
26/01/06-06/03/06

Director Departamento  
**Dr. Ernesto Rojas Morales**

Subdirector  
**Dr. Pedro José Fernández Ayala**

Directora de Censos y Demografía  
**Dra. Carmela Serna Ríos**

Coordinador General  
**Dr. Luis Hernando Páez Carrero**

Equipo de Coordinadores  
**Edgar Sardi Perea**  
**Francisco Arboleda H.**  
**Wilton Buriticá Macías**  
**Carlos Sánchez Rave**  
**Luis Guillermo Ramírez**  
**Luz Maritza Medina**  
**Claudia Helen González**  
**Amadeo Rodríguez C.**

### ICONTEC

En el mes de julio de 2005, el Instituto Colombiano de Normas Técnicas -ICONTEC- le renovó al DANE la certificación de gestión de la calidad a su Sistema, evaluado y aprobado con base en la norma internacional ISO 9001:2000

Para mayor información visite nuestra página web  
[www.dane.gov.co](http://www.dane.gov.co)

## 4. Módulo de Económicas

### Establecimientos según actividad

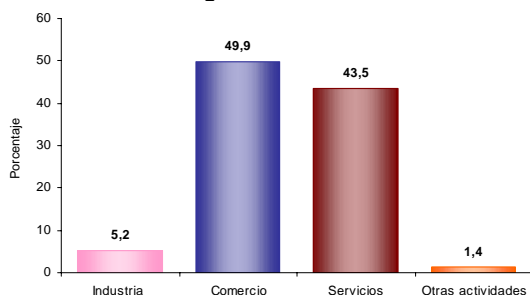

El 5,2% de los establecimientos se dedican a la industria; el 49,9% a comercio; el 43,5% a servicios y el 1,4% a otra actividad.

### Establecimientos según escala de personas ocupadas el mes anterior al censo

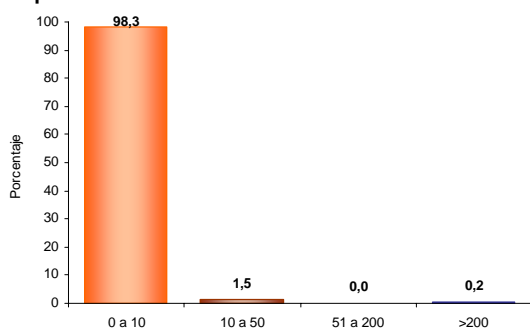

El 98,3% de los establecimientos ocupó entre 1 y 10 empleos el mes anterior al censo.

### Establecimientos según escala de personal por actividad económica

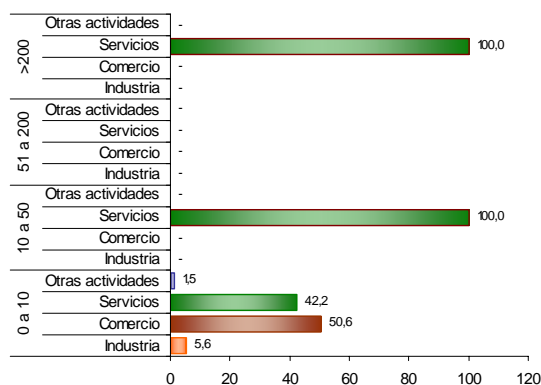

En los establecimientos con mayor número (0 a 10 empleos) el Comercio (50,6%) es la actividad más frecuente y en el grupo de 10 a 50 personas la actividad principal es Servicios (100,0 %).

## 5. Módulo de Agropecuarias

### Unidades Censales con actividad agropecuaria asociada

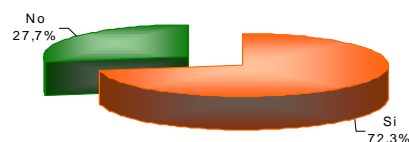

El 72,3% de las viviendas rurales ocupadas, con personas presentes el día del censo, tenían actividad agropecuaria.

### Unidades censales con actividades agrícola, pecuaria y piscícola asociadas

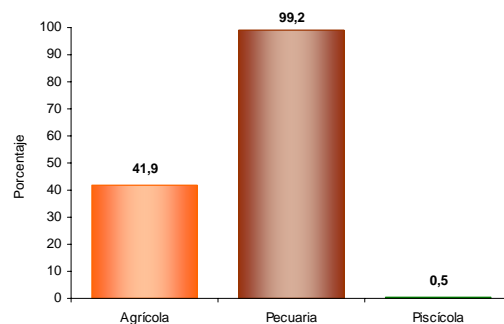

Porcentaje de viviendas rurales ocupadas, con personas presentes el día del censo, y que tenían actividad agropecuaria: Agrícola 41,9%, pecuaria 99,2%, piscícola 0,5%. La mayoría de las viviendas tiene simultáneamente 2 o 3 tipos de actividades.

### Tipos de cultivos en las unidades censales

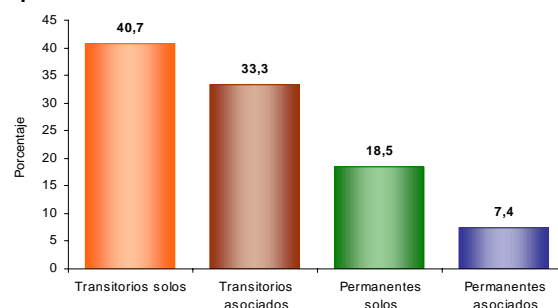

Del total de cultivos asociados a la vivienda rural el 40,7% corresponde a transitorios solos, el 33,3% a transitorios asociados, el 18,5% a permanentes solos y el 7,4% a permanentes asociados.