



#### Reseña Municipal

**Alcalde:** Ciro Arturo Pupo Castro

**Fecha de censo:** 26/01/06-06/03/06

Director Departamento  
**Dr. Ernesto Rojas Morales**

Subdirector  
**Dr. Pedro José Fernández Ayala**

Directora de Censos y Demografía  
**Dra. Carmela Serna Ríos**

Coordinador General  
**Dr. Luis Hernando Páez Carrero**

Equipo de Coordinadores  
**Edgar Sardi Perea**  
**Francisco Arboleda H**  
**Wilinton Buriticá Macías**  
**Carlos Sánchez Rave**  
**Luis Guillermo Ramirez**  
**Luz Maritza Medina**  
**Claudia Helen González**  
**Amadeo Rodríguez C.**

**ICONTEC**  
En el mes de julio de 2005, el Instituto Colombiano de Normas Técnicas -ICONTEC- le renovó al DANE la certificación de gestión de la calidad a su Sistema, evaluado y aprobado con base en la norma internacional ISO 9001:2000

Para mayor información visite nuestra página web [www.dane.gov.co](http://www.dane.gov.co)

## 1. Módulo de Viviendas

### Tipo de vivienda

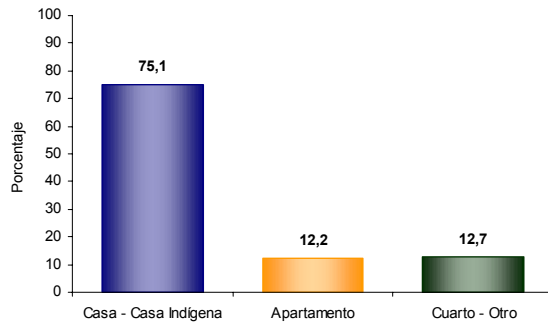

El 75,1% de las viviendas de Valledupar son casas.

### Servicios con que cuenta la vivienda

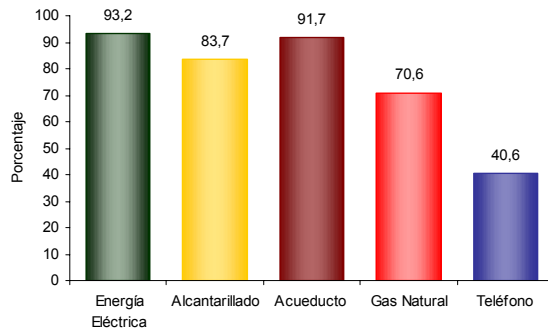

En Valledupar:

- El 93,2% de las viviendas tiene conexión a Energía Eléctrica.
- El 40,6 % tiene conexión a Teléfono.

## 2. Módulo de Hogares

### Número de personas por hogar

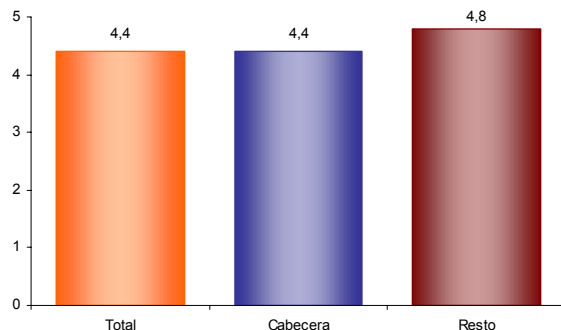

El número de personas por hogar en Valledupar es de 4,4.

### Hogares con actividad económica.



El 3,0% de los hogares de Valledupar tienen actividad económica en sus viviendas.

### Hogares según número de personas

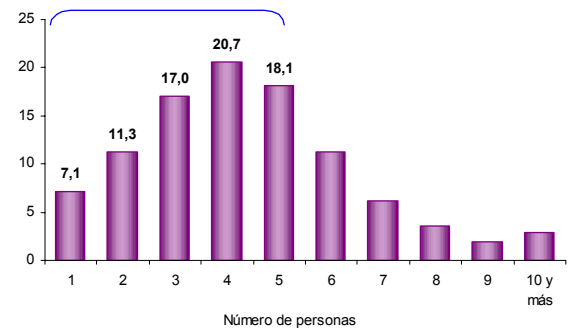

Aproximadamente el 56,0% de los hogares de Valledupar tiene 4 o menos personas.

### Personas viviendo en el exterior

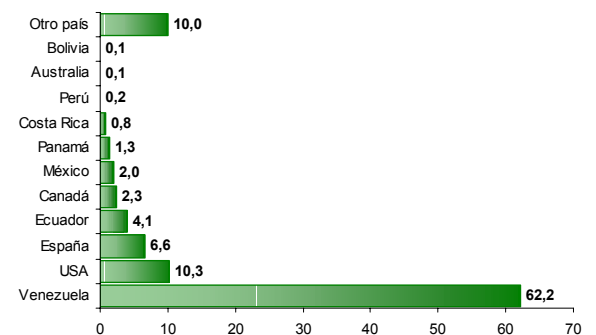

Se evidencia:

- Del total de hogares de Valledupar el 2,0% tiene experiencia emigratoria internacional.
- Del total de personas de estos hogares residentes de forma permanente en el exterior el 62,2% está en Venezuela, el 10,3% en USA y el 6,6% en España.



#### Reseña Municipal

**Alcalde:** Ciro Arturo Pupo Castro

**Fecha de censo:**  
26/01/06-06/03/06

Director Departamento  
**Dr. Ernesto Rojas Morales**

Subdirector  
**Dr. Pedro José Fernández Ayala**

Directora de Censos y Demografía  
**Dra. Carmela Serna Ríos**

Coordinador General  
**Dr. Luis Hernando Páez Carrero**

Equipo de Coordinadores  
**Edgar Sardi Perea**  
**Francisco Arboleda H.**  
**Wilinton Buriticá Macías**  
**Carlos Sánchez Rave**  
**Luis Guillermo Ramirez**  
**Luz Maritza Medina**  
**Claudia Helen González**  
**Amadeo Rodríguez C.**

**ICONTEC**  
En el mes de julio de 2005, el Instituto Colombiano de Normas Técnicas –ICONTEC– le renovó al DANE la certificación de gestión de la calidad a su Sistema, evaluado y aprobado con base en la norma internacional ISO 9001:2000

Para mayor información visite nuestra página web  
[www.dane.gov.co](http://www.dane.gov.co)

### 3. Módulo de Personas

#### Población por sexo

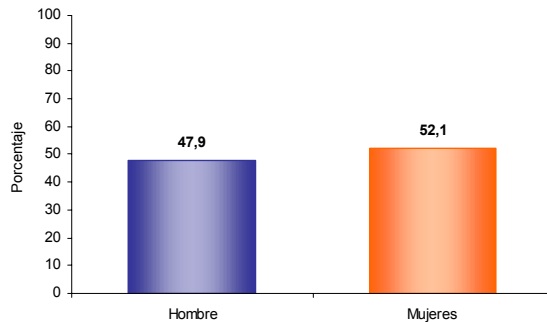

Del total de la población de Valledupar el 47,9% son hombres y el 52,1% mujeres.

#### Tasa de alfabetismo de la población, cabecera resto

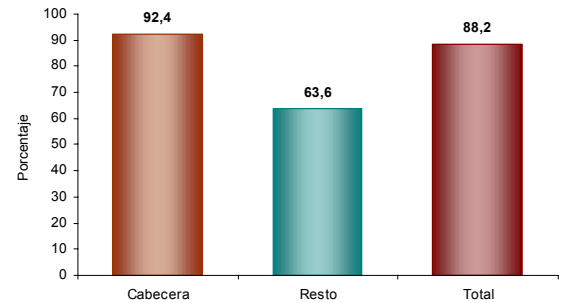

El 88,2% de la población de 5 años y más de Valledupar sabe leer y escribir.

#### Estructura de la población por sexo y grupos de edad

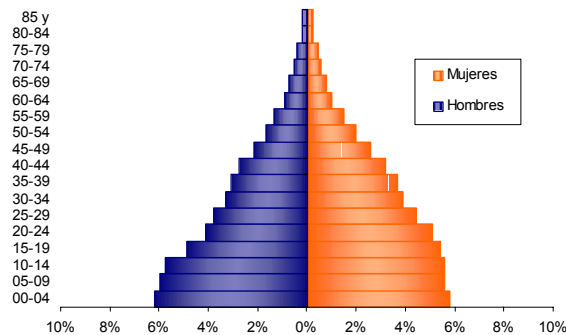

Se evidencia:  
• Efecto de la migración por sexo y edad, sobre mortalidad masculina y alta natalidad.

#### Asistencia escolar

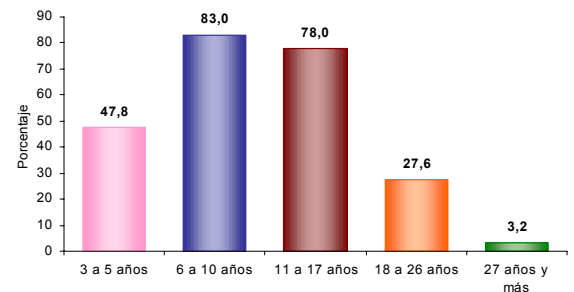

El 47,8% de la población de 3 a 5 años asiste a un establecimiento educativo formal; el 83,0% de la población de 6 a 10 años y el 78,0% de la población de 11 a 17 años.

#### Pertenencia étnica

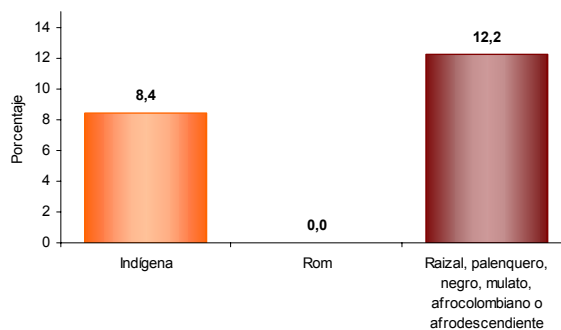

El 12,2% de la población residente en Valledupar se autorreconoce como Raizal, palenquero, negro, mulato, afrocolombiano o afrodescendiente.

#### Nivel educativo

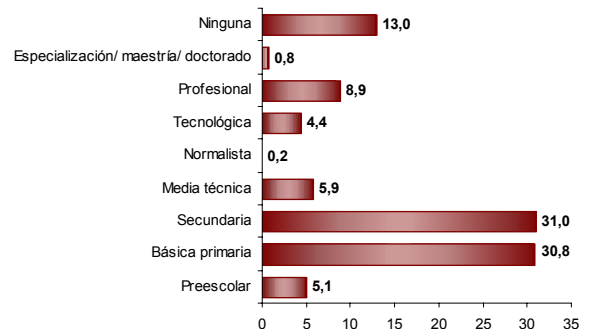

El 30,8% de la población residente en Valledupar, ha alcanzado el nivel básica primaria y el 31,0% secundaria; el 8,9% ha alcanzado el nivel profesional y el 0,8% ha realizado estudios de especialización, maestría o doctorado. La población residente sin ningún nivel educativo es el 13,0%.



#### Reseña Municipal

**Alcalde:** Ciro Arturo Pupo Castro

**Fecha de censo:** 26/01/06-06/03/06

Director Departamento  
**Dr. Ernesto Rojas Morales**

Subdirector  
**Dr. Pedro José Fernández Ayala**

Directora de Censos y Demografía  
**Dra. Carmela Serna Ríos**

Coordinador General  
**Dr. Luis Hernando Páez Carrero**

Equipo de Coordinadores  
**Edgar Sardi Perea**  
**Francisco Arboleda H.**  
**Wilinton Buriticá Macías**  
**Carlos Sánchez Rave**  
**Luis Guillermo Ramirez**  
**Luz Maritza Medina**  
**Claudia Helen González**  
**Amadeo Rodríguez C.**

**ICONTEC**  
En el mes de julio de 2005, el Instituto Colombiano de Normas Técnicas -ICONTEC- le renovó al DANE la certificación de gestión de la calidad a su Sistema, evaluado y aprobado con base en la norma internacional ISO 9001:2000

Para mayor información visite nuestra página web [www.dane.gov.co](http://www.dane.gov.co)

#### Estado conyugal

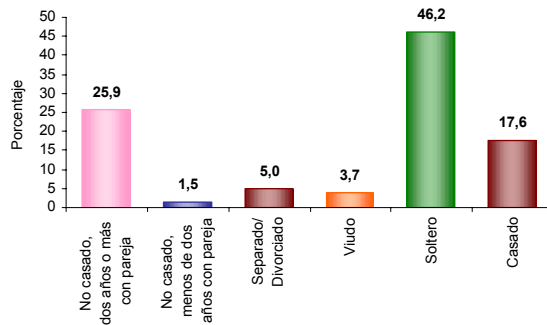

El 27,4% de las personas de 10 años y más de Valledupar viven en unión libre.

#### Prevalencia de limitaciones permanentes por sexo

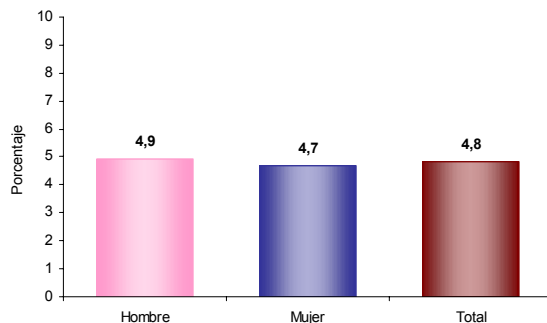

El 4,8% de la población de Valledupar presenta alguna limitación permanente. El 4,9% en los hombres y el 4,7% en las mujeres.

#### Prevalencia de limitaciones permanentes por grupos de edad y sexo

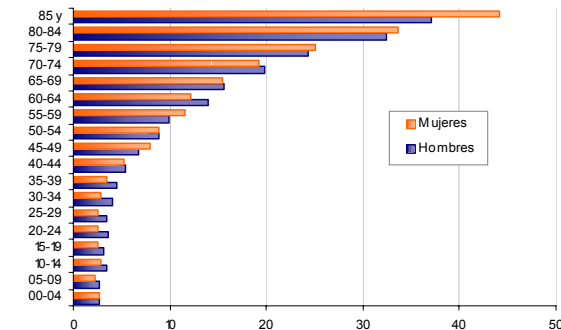

Las limitaciones permanentes aumentan con la edad. El 60% de la población en esta condición se presenta a partir de los 30 años.

#### Distribución de la población según lugar de nacimiento

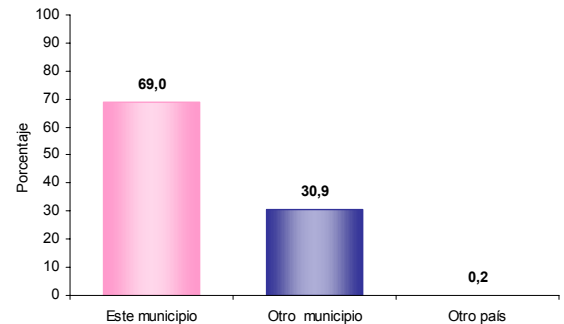

El 30,9% de la población de Valledupar nació en otro municipio.

#### Residencia de 5 años antes (población de 5 años o más)

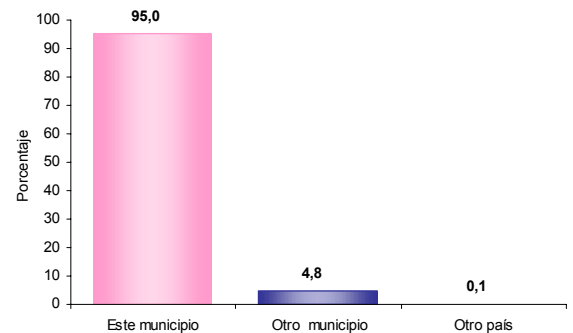

El 4,8% de la población mayor de 4 años residente actualmente en Valledupar procede de otro municipio y el 0,1% de otro país.

#### Causa cambio de residencia

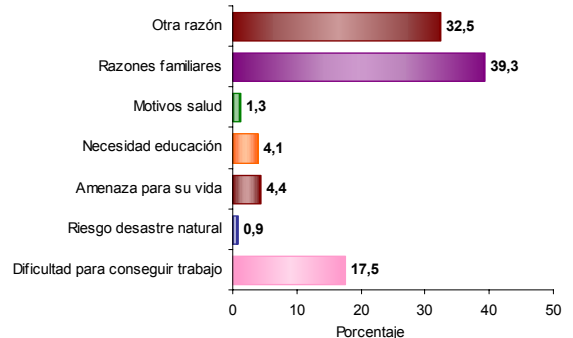

El 39,3% de la población de Valledupar que cambió de residencia en los últimos cinco años lo hizo por razones familiares. El 32,5% por otra razón; el 17,5% por dificultad para conseguir trabajo y el 4,4% por amenaza para su vida.



#### Reseña Municipal

**Alcalde:** Ciro Arturo Pupo Castro

**Fecha de censo:**  
26/01/06-06/03/06

Director Departamento  
**Dr. Ernesto Rojas Morales**

Subdirector  
**Dr. Pedro José Fernández Ayala**

Directora de Censos y Demografía  
**Dra. Carmela Serna Ríos**

Coordinador General  
**Dr. Luis Hernando Pérez Carrero**

Equipo de Coordinadores  
**Edgar Sardi Perea**  
**Francisco Arboleda H.**  
**Wilinton Buritica Macías**  
**Carlos Sánchez Rave**  
**Luis Guillermo Ramirez**  
**Luz Maritza Medina**  
**Claudia Helen González**  
**Amadeo Rodríguez C.**

**ICONTEC**  
En el mes de julio de 2005, el Instituto Colombiano de Normas Técnicas –ICONTEC– le renovó al DANE la certificación de gestión de la calidad a su Sistema, evaluado y aprobado con base en la norma internacional ISO 9001:2000

Para mayor información visite nuestra página web  
[www.dane.gov.co](http://www.dane.gov.co)

## 4. Módulo de Económicas

### Establecimientos según actividad

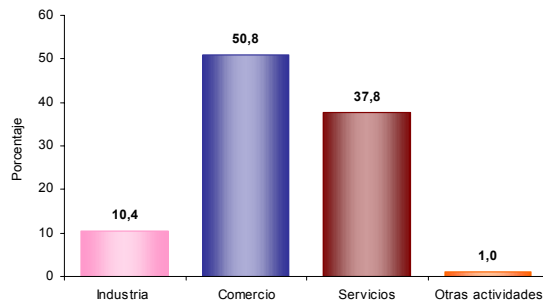

El 10,4% de los establecimientos se dedican a la industria; el 50,8% a comercio; el 37,8% a servicios y el 1,0% a otra actividad.

### Establecimientos según escala de personas ocupadas el mes anterior al censo

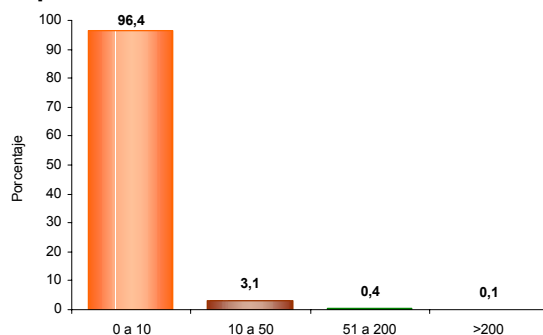

El 96,4% de los establecimientos ocupó entre 1 y 10 empleos el mes anterior al censo.

### Establecimientos según escala de personal por actividad económica

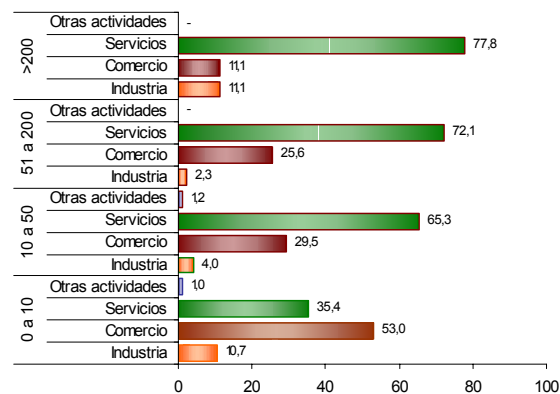

En los establecimientos con mayor número ( 0 a 10 empleos) el Comercio (53,0%) es la actividad más frecuente y en el grupo de 10 a 50 personas la actividad principal es Servicios (65,3 %).