



Reseña Municipal

Alcalde: Luis Emilio Romaña Mosquera

Fecha de censo: 26/01/06-06/03/06

Director Departamento
Dr. Ernesto Rojas Morales

Subdirector
Dr. Pedro José Fernández Ayala

Directora de Censos y Demografía
Dra. Carmela Serna Ríos

Coordinador General
Dr. Luis Hernando Páez Carrero

Equipo de Coordinadores
Edgar Sardi Perea
Francisco Arboleda H
Wilinton Buritica Macías
Carlos Sánchez Rave
Luis Guillermo Ramírez
Luz Maritza Medina
Claudia Helen González
Amadeo Rodríguez C.

ICONTEC
En el mes de julio de 2005, el Instituto Colombiano de Normas Técnicas -ICONTEC- le renovó al DANE la certificación de gestión de la calidad a su Sistema, evaluado y aprobado con base en la norma internacional ISO 9001:2000

Para mayor información visite nuestra página web www.dane.gov.co

1. Módulo de Viviendas

Tipo de vivienda

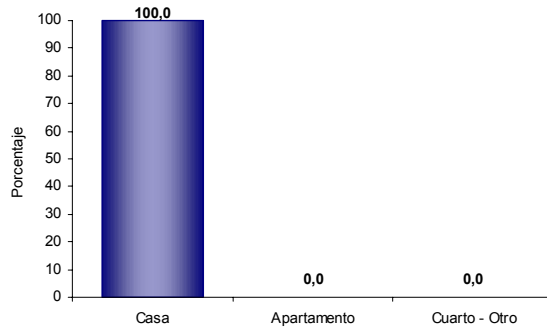

El 100,0% de las viviendas de Alto Baudó son casas.

Servicios con que cuenta la vivienda

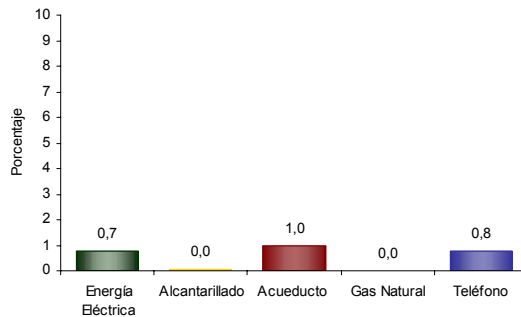

En Alto Baudó:

- El 1,0% de las viviendas tiene conexión a Acueducto.
- No tiene conexión a Gas Natural.

2. Módulo de Hogares

Número de personas por hogar

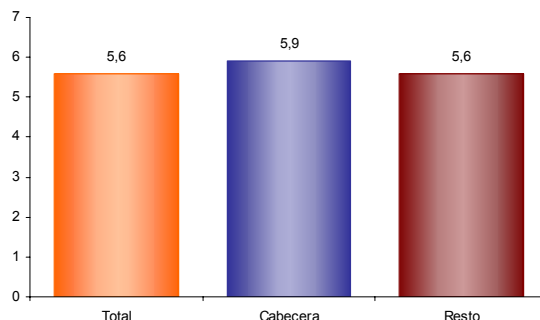

El número de personas por hogar en Alto Baudó es de 5,6.

Hogares con actividad económica.



El 0,0% de los hogares de Alto Baudó tienen actividad económica en sus viviendas.

Hogares según número de personas

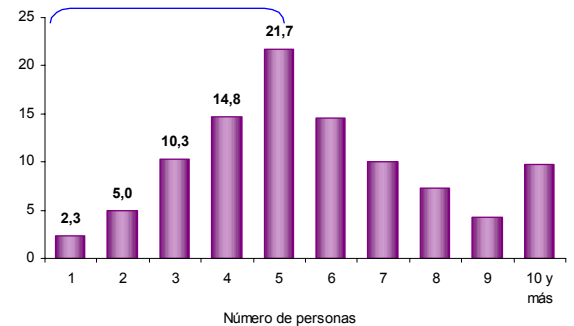

Aproximadamente el 32,4% de los hogares de Alto Baudó tiene 4 o menos personas.

Personas viviendo en el exterior

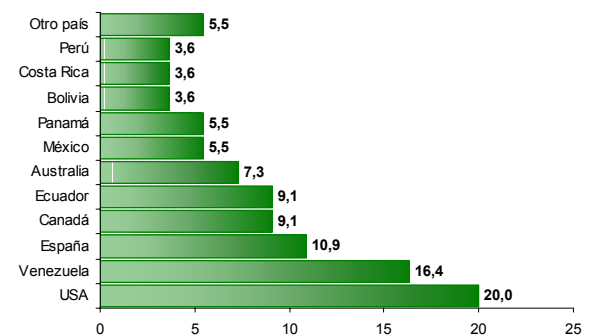

Se evidencia:

- Del total de hogares de Alto Baudó el 1,0% tiene experiencia emigratoria internacional.
- Del total de personas de estos hogares residentes de forma permanente en el exterior el 20,0% está en USA, el 16,4% en Venezuela y el 10,9% en España.



Reseña Municipal

Alcalde: Luis Emilio Romaña Mosquera

Fecha de censo:
26/01/06-06/03/06

Director Departamento
Dr. Ernesto Rojas Morales

Subdirector
Dr. Pedro José Fernández Ayala

Directora de Censos y Demografía
Dra. Carmela Serna Ríos

Coordinador General
Dr. Luis Hernando Páez Carrero

Equipo de Coordinadores
Edgar Sardi Perea
Francisco Arboleda H.
Wilinton Buriticá Macías
Carlos Sánchez Rave
Luis Guillermo Ramirez
Luz Maritza Medina
Claudia Helen González
Amadeo Rodríguez C.

ICONTEC
En el mes de julio de 2005, el Instituto Colombiano de Normas Técnicas -ICONTEC- le renovó al DANE la certificación de gestión de la calidad a su Sistema, evaluado y aprobado con base en la norma internacional ISO 9001:2000

Para mayor información visite nuestra página web
www.dane.gov.co

3. Módulo de Personas

Población por sexo

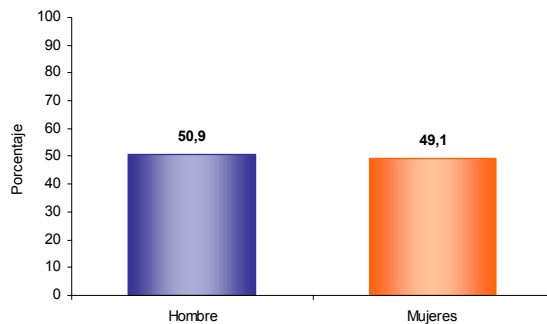

Del total de la población de Alto Baudó el 50,9% son hombres y el 49,1% mujeres.

Estructura de la población por sexo y grupos de edad

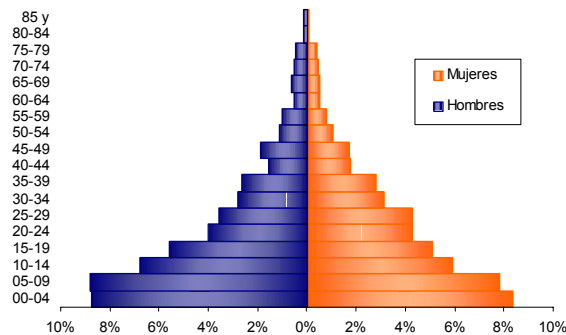

Se evidencia:
• Efecto de la migración por sexo y edad, sobre mortalidad masculina y alta natalidad.

Pertenencia étnica

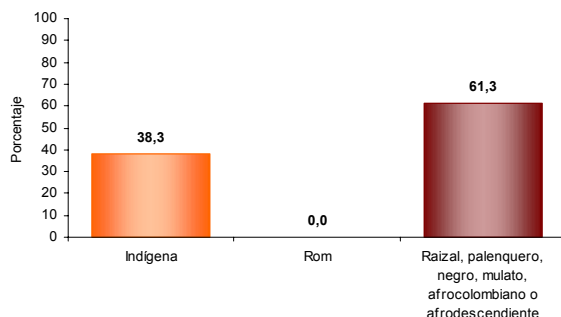

El 61,3% de la población residente en Alto Baudó se autorreconoce como Raizal, palenquero, negro, mulato, afrocolombiano o afrodescendiente.

Tasa de alfabetismo de la población, cabecera resto

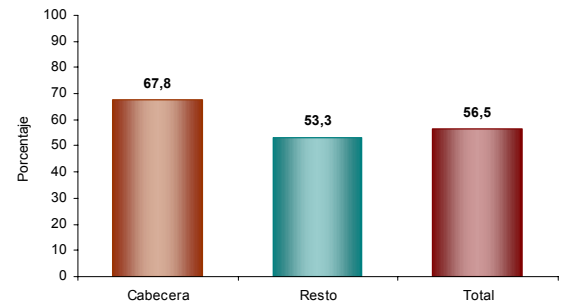

El 56,5% de la población de 5 años y más de Alto Baudó sabe leer y escribir.

Asistencia escolar

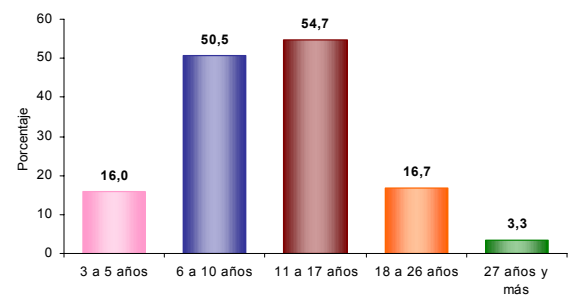

El 16,0% de la población de 3 a 5 años asiste a un establecimiento educativo formal; el 50,5% de la población de 6 a 10 años y el 54,7% de la población de 11 a 17 años.

Nivel educativo

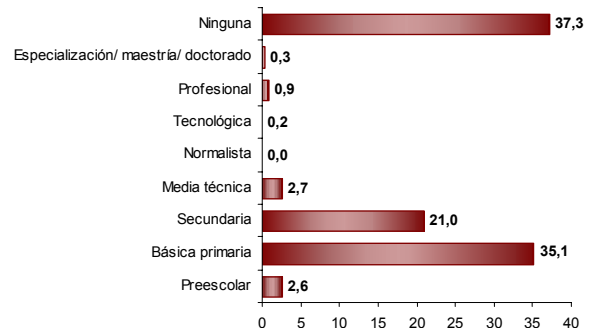

El 35,1% de la población residente en Alto Baudó, ha alcanzado el nivel básica primaria y el 21,0% secundaria; el 0,9% ha alcanzado el nivel profesional y el 0,3% ha realizado estudios de especialización, maestría o doctorado. La población residente sin ningún nivel educativo es el 37,3%.



Reseña Municipal

Alcalde: Luis Emilio Romaña Mosquera

Fecha de censo: 26/01/06-06/03/06

Director Departamento
Dr. Ernesto Rojas Morales

Subdirector
Dr. Pedro José Fernández Ayala

Directora de Censos y Demografía
Dra. Carmela Serna Ríos

Coordinador General
Dr. Luis Hernando Páez Carrero

Equipo de Coordinadores
Edgar Sardi Perea
Francisco Arboleda H.
Wilinton Buritica Macías
Carlos Sánchez Rave
Luis Guillermo Ramirez
Luz Maritza Medina
Claudia Helen González
Amadeo Rodríguez C.

ICONTEC
En el mes de julio de 2005, el Instituto Colombiano de Normas Técnicas -ICONTEC- le renovó al DANE la certificación de gestión de la calidad a su Sistema, evaluado y aprobado con base en la norma internacional ISO 9001:2000

Para mayor información visite nuestra página web www.dane.gov.co

Estado conyugal

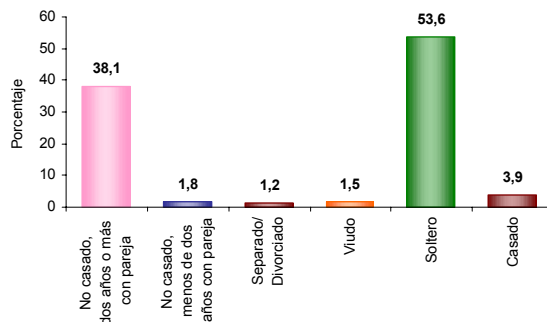

El 39,9% de las personas de 10 años y más de Alto Baudó viven en unión libre.

Distribución de la población según lugar de nacimiento

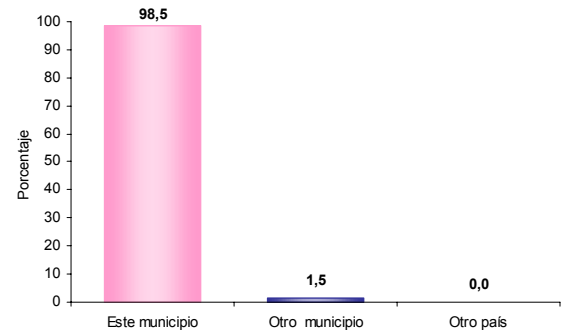

El 1,5% de la población de Alto Baudó nació en otro municipio.

Prevalencia de limitaciones permanentes por sexo

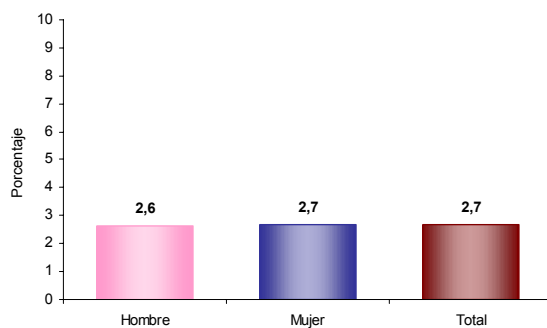

El 2,7% de la población de Alto Baudó presenta alguna limitación permanente. El 2,6% en los hombres y el 2,7% en las mujeres.

Residencia de 5 años antes (población de 5 años o más)

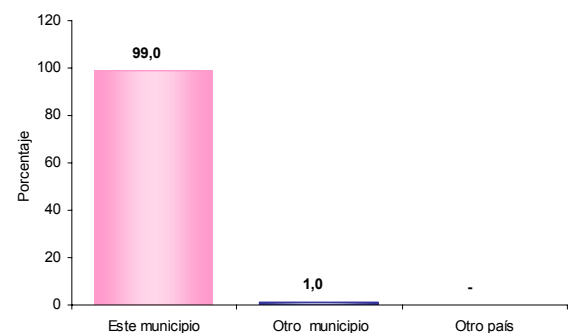

El 1,0% de la población mayor de 4 años residente actualmente en Alto Baudó procede de otro municipio y el 0,0% de otro país.

Prevalencia de limitaciones permanentes por grupos de edad y sexo

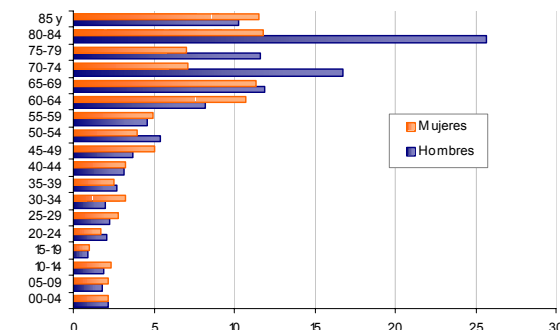

Las limitaciones permanentes aumentan con la edad. El 60% de la población en esta condición se presenta a partir de los 15 años.

Causa cambio de residencia

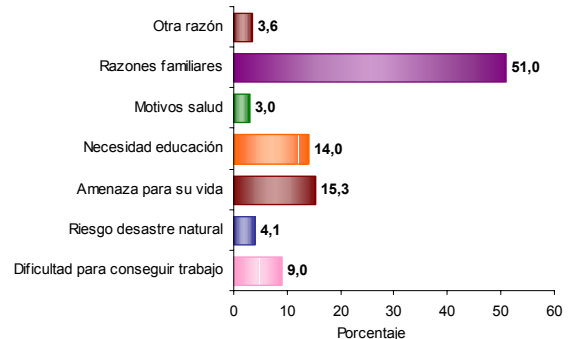

El 51,0% de la población de Alto Baudó que cambió de residencia en los últimos cinco años lo hizo por razones familiares. El 15,3% por amenaza para su vida; el 14,0% por necesidad educación y el 15,3% por amenaza para su vida.