

### Reseña Municipal

**Alcalde:** Luis Eduardo Castro Galindo

**Fecha de censo:**  
26/01/06-06/03/06

Director Departamento  
**Dr. Ernesto Rojas Morales**

Subdirector  
**Dr. Pedro José Fernández Ayala**

Directora de Censos y Demografía  
**Dra. Carmela Serna Ríos**

Coordinador General  
**Dr. Luis Hernando Páez Carrero**

Equipo de Coordinadores  
**Edgar Sardi Perea**  
**Francisco Arboleda H**  
**Wilinton Buriticá Macías**  
**Carlos Sánchez Rave**  
**Luis Guillermo Ramírez**  
**Luz Maritza Medina**  
**Claudia Helen González**  
**Amadeo Rodríguez C.**

### ICONTEC

En el mes de julio de 2005, el Instituto Colombiano de Normas Técnicas -ICONTEC- le renovó al DANE la certificación de gestión de la calidad a su Sistema, evaluado y aprobado con base en la norma internacional ISO 9001:2000

Para mayor información visite nuestra página web  
[www.dane.gov.co](http://www.dane.gov.co)

## 1. Módulo de Viviendas

### Tipo de vivienda

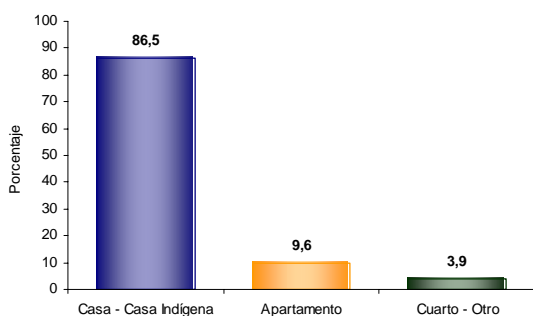

El 86,5% de las viviendas de Cota son casas.

### Servicios con que cuenta la vivienda

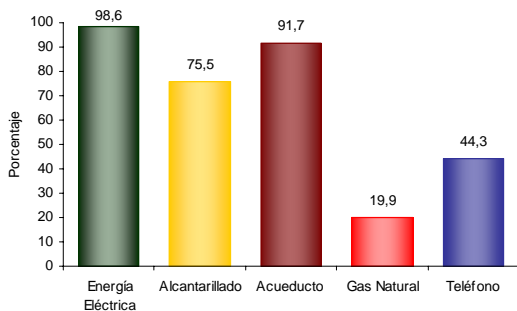

- En Cota:
- El 98,6% de las viviendas tiene conexión a Energía Eléctrica.
  - El 19,9 % tiene conexión a Gas Natural.

## 2. Módulo de Hogares

### Número de personas por hogar

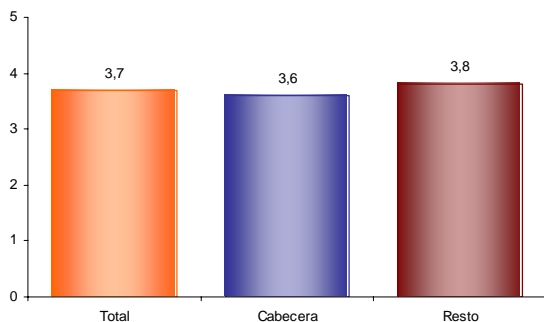

El número de personas por hogar en Cota es de 3,7.

### Hogares con actividad económica.



El 5,5% de los hogares de Cota tienen actividad económica en sus viviendas.

### Hogares según número de personas

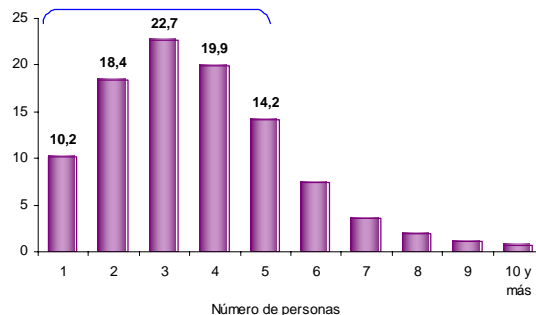

Aproximadamente el 71,1% de los hogares de Cota tiene 4 o menos personas.

### Personas viviendo en el exterior

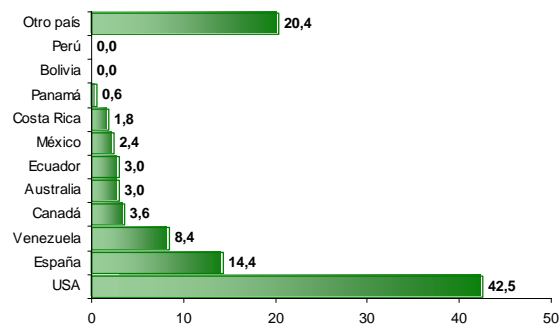

Se evidencia:

- Del total de hogares de Cota el 2,0% tiene experiencia emigratoria internacional.
- Del total de personas de estos hogares residentes de forma permanente en el exterior el 42,5% está en USA, el 14,4% en España y el 8,4% en Venezuela.

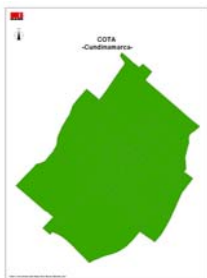

### Reseña Municipal

**Alcalde:** Luis Eduardo Castro Galindo

**Fecha de censo:**  
26/01/06-06/03/06

Director Departamento  
**Dr. Ernesto Rojas Morales**

Subdirector  
**Dr. Pedro José Fernández Ayala**

Directora de Censos y Demografía  
**Dra. Carmela Serna Ríos**

Coordinador General  
**Dr. Luis Hernando Páez Carrero**

Equipo de Coordinadores  
**Edgar Sardi Perea**  
**Francisco Arboleda H.**  
**Wilton Buriticá Macías**  
**Carlos Sánchez Rave**  
**Luis Guillermo Ramírez**  
**Luz Maritza Medina**  
**Claudia Helen González**  
**Amadeo Rodríguez C.**

**ICONTEC**  
En el mes de julio de 2005, el Instituto Colombiano de Normas Técnicas -ICONTEC- le renovó al DANE la certificación de gestión de la calidad a su Sistema, evaluado y aprobado con base en la norma internacional ISO 9001:2000

Para mayor información visite nuestra página web  
[www.dane.gov.co](http://www.dane.gov.co)

### 3. Módulo de Personas

#### Población por sexo

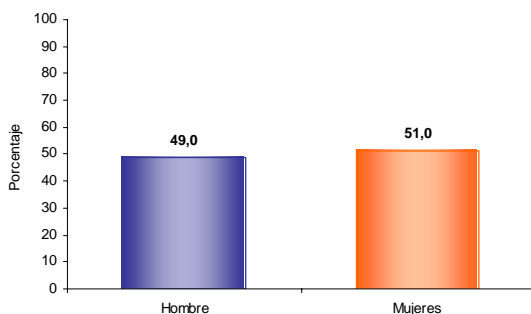

Del total de la población de Cota el 49,0% son hombres y el 51,0% mujeres.

#### Estructura de la población por sexo y grupos de edad

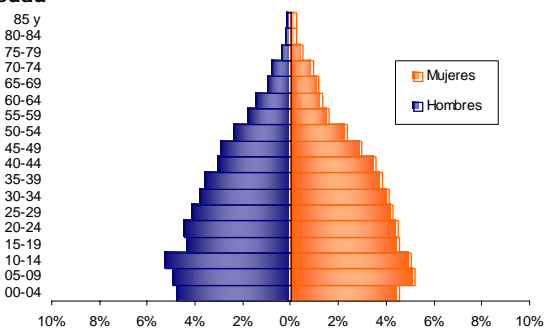

Se evidencia:  
• Efecto de la migración por sexo y edad y sobre mortalidad masculina.

#### Pertenencia étnica

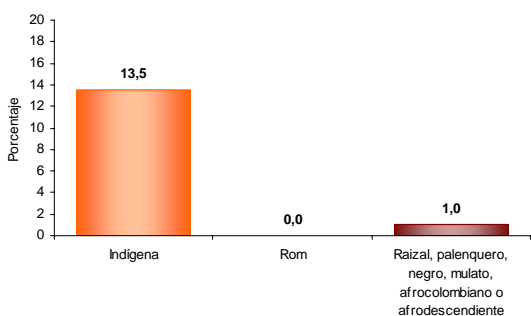

El 13,5% de la población residente en Cota se autorreconoce como Indígena.

#### Tasa de alfabetismo de la población, cabecera resto

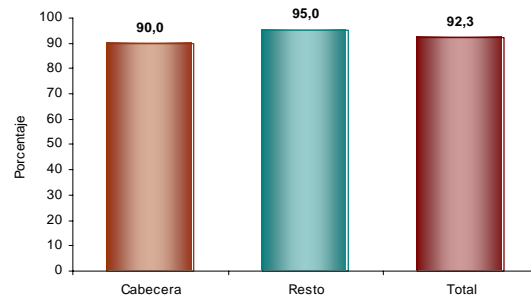

El 92,3% de la población de 5 años y más de Cota sabe leer y escribir.

#### Asistencia escolar

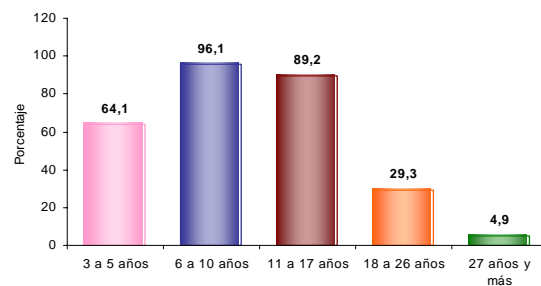

El 64,1% de la población de 3 a 5 años asiste a un establecimiento educativo formal; el 96,1% de la población de 6 a 10 años y el 89,2% de la población de 11 a 17 años.

#### Nivel educativo

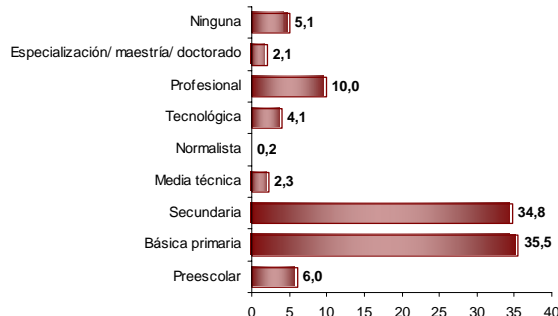

El 35,5% de la población residente en Cota, ha alcanzado el nivel básica primaria y el 34,8% secundaria; el 10,0% ha alcanzado el nivel profesional y el 2,1% ha realizado estudios de especialización, maestría o doctorado. La población residente sin ningún nivel educativo es el 5,1%.



#### Reseña Municipal

**Alcalde:** Luis Eduardo Castro Galindo

**Fecha de censo:**  
26/01/06-06/03/06

Director Departamento  
**Dr. Ernesto Rojas Morales**

Subdirector  
**Dr. Pedro José Fernández Ayala**

Directora de Censos y Demografía  
**Dra. Carmela Serna Ríos**

Coordinador General  
**Dr. Luis Hernando Páez Carrero**

Equipo de Coordinadores  
**Edgar Sardi Perea**  
**Francisco Arboleda H.**  
**Wilton Buriticá Macías**  
**Carlos Sánchez Rave**  
**Luis Guillermo Ramírez**  
**Luz Maritza Medina**  
**Claudia Helen González**  
**Amadeo Rodríguez C.**

**ICONTEC**  
En el mes de julio de 2005, el Instituto Colombiano de Normas Técnicas –ICONTEC– le renovó al DANE la certificación de gestión de la calidad a su Sistema, evaluado y aprobado con base en la norma internacional ISO 9001:2000

Para mayor información visite nuestra página web  
[www.dane.gov.co](http://www.dane.gov.co)

#### Estado conyugal

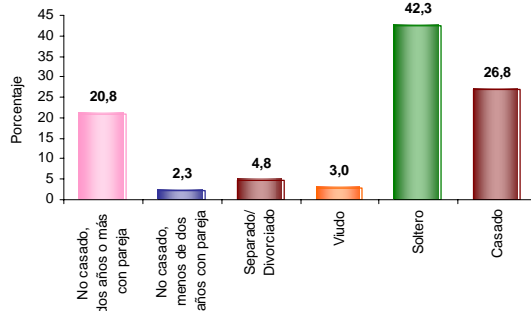

El 23,1% de las personas de 10 años y más de Cota viven en unión libre.

#### Prevalencia de limitaciones permanentes por sexo

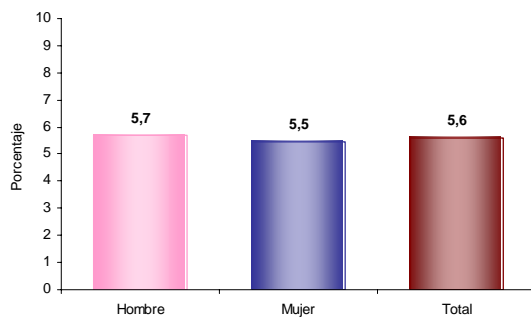

El 5,6% de la población de Cota presenta alguna limitación permanente. El 5,7% en los hombres y el 5,5% en las mujeres.

#### Prevalencia de limitaciones permanentes por grupos de edad y sexo

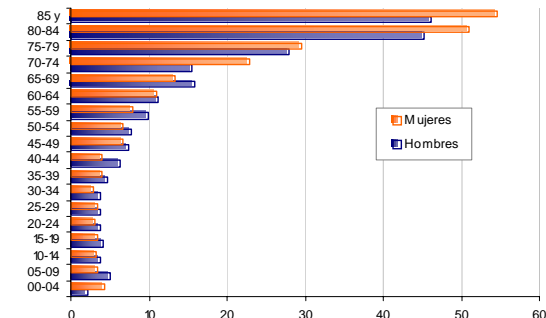

Las limitaciones permanentes aumentan con la edad. El 60% de la población en esta condición se presenta a partir de los 30 años.

#### Distribución de la población según lugar de nacimiento

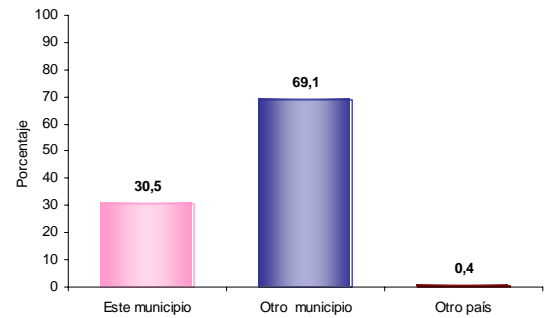

El 69,1% de la población de Cota nació en otro municipio.

#### Residencia de 5 años antes (población de 5 años o más)

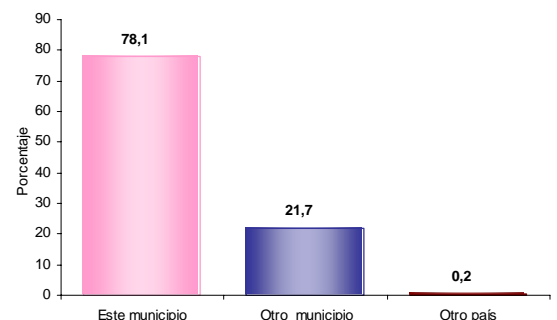

El 21,7% de la población mayor de 4 años residente actualmente en Cota procede de otro municipio y el 0,2% de otro país.

#### Causa cambio de residencia

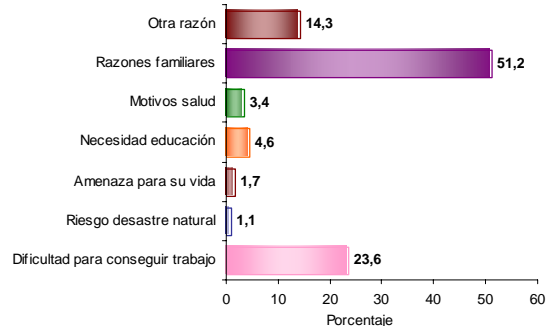

El 51,2% de la población de Cota que cambió de residencia en los últimos cinco años lo hizo por razones familiares. El 23,6% por dificultad para conseguir trabajo; el 14,3% por otra razón y el 1,7% por amenaza para su vida.

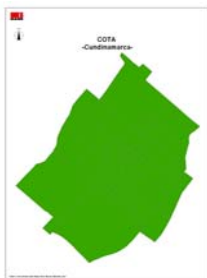

### Reseña Municipal

**Alcalde:** Luis Eduardo Castro Galindo

**Fecha de censo:**  
26/01/06-06/03/06

Director Departamento  
**Dr. Ernesto Rojas Morales**

Subdirector  
**Dr. Pedro José Fernández Ayala**

Directora de Censos y Demografía  
**Dra. Carmela Serna Ríos**

Coordinador General  
**Dr. Luis Hernando Páez Carrero**

Equipo de Coordinadores  
**Edgar Sardi Perea**  
**Francisco Arboleda H.**  
**Wilton Buriticá Macías**  
**Carlos Sánchez Rave**  
**Luis Guillermo Ramírez**  
**Luz Maritza Medina**  
**Claudia Helen González**  
**Amadeo Rodríguez C.**

**ICONTEC**  
En el mes de julio de 2005, el Instituto Colombiano de Normas Técnicas -ICONTEC- le renovó al DANE la certificación de gestión de la calidad a su Sistema, evaluado y aprobado con base en la norma internacional ISO 9001:2000

Para mayor información visite nuestra página web  
[www.dane.gov.co](http://www.dane.gov.co)

## 4. Módulo de Económicas

### Establecimientos según actividad

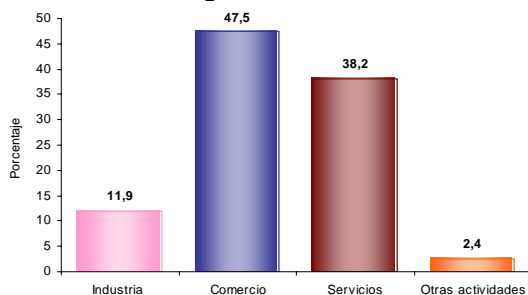

El 11,9% de los establecimientos se dedican a la industria; el 47,5% a comercio; el 38,2% a servicios y el 2,4% a otra actividad.

### Establecimientos según escala de personas ocupadas el mes anterior al censo

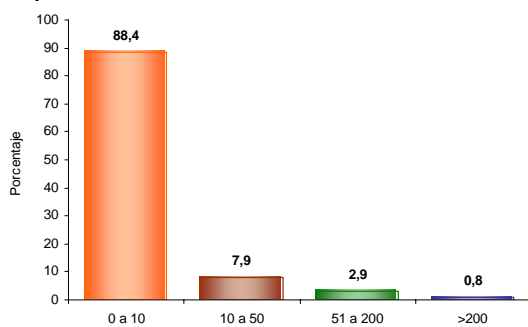

El 88,4% de los establecimientos ocupó entre 1 y 10 empleos el mes anterior al censo.

### Establecimientos según escala de personal por actividad económica

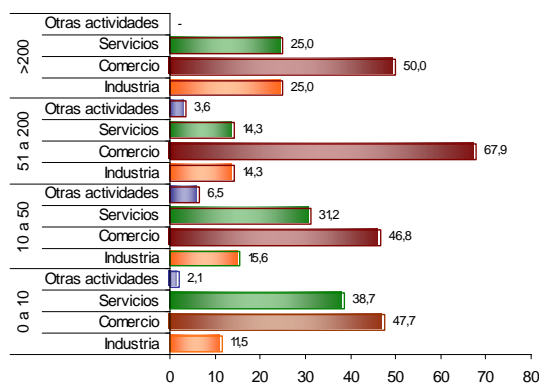

En los establecimientos con mayor número (0 a 10 empleos) el Comercio (47,7%) es la actividad más frecuente y en el grupo de 10 a 50 personas la actividad principal es Comercio (46,8 %).

## 5. Módulo de Agropecuarias

### Unidades Censales con actividad agropecuaria asociada

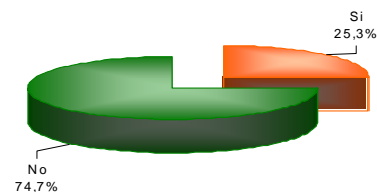

El 25,3% de las viviendas rurales ocupadas, con personas presentes el día del censo, tenían actividad agropecuaria.

### Unidades censales con actividades agrícola, pecuaria y piscícola asociadas

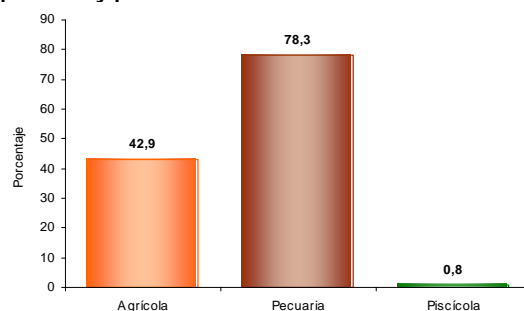

Porcentaje de viviendas rurales ocupadas, con personas presentes el día del censo, y que tenían actividad agropecuaria: Agrícola 42,9%, pecuaria 78,3%, piscícola 0,8%. La mayoría de las viviendas tiene simultáneamente 2 o 3 tipos de actividades.

### Tipos de cultivos en las unidades censales

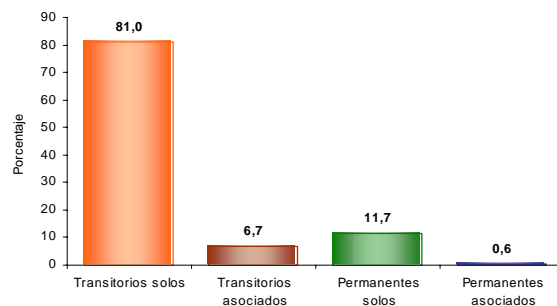

Del total de cultivos asociados a la vivienda rural el 81,0% corresponde a transitorios solos, el 6,7% a transitorios asociados, el 11,7% a permanentes solos y el 0,6% a permanentes asociados.