



### Reseña Municipal

**Alcalde:** Alis Yaneth Infante Rodríguez

**Fecha de censo:**  
26/01/06-06/03/06

Director Departamento  
**Dr. Ernesto Rojas Morales**

Subdirector  
**Dr. Pedro José Fernández Ayala**

Directora de Censos y Demografía  
**Dra. Carmela Serna Ríos**

Coordinador General  
**Dr. Luis Hernando Páez Carrero**

Equipo de Coordinadores  
**Edgar Sardi Perea**  
**Francisco Arboleda H**  
**Wilinton Buriticá Macías**  
**Carlos Sánchez Rave**  
**Luis Guillermo Ramírez**  
**Luz Maritza Medina**  
**Claudia Helen González**  
**Amadeo Rodríguez C.**

**ICONTEC**  
En el mes de julio de 2005, el Instituto Colombiano de Normas Técnicas -ICONTEC- le renovó al DANE la certificación de gestión de la calidad a su Sistema, evaluado y aprobado con base en la norma internacional ISO 9001:2000

Para mayor información visite nuestra página web  
[www.dane.gov.co](http://www.dane.gov.co)

## 1. Módulo de Viviendas

### Tipo de vivienda

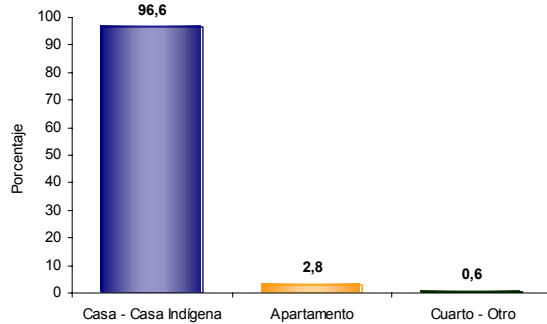

El 96,6% de las viviendas de Paime son casas.

### Servicios con que cuenta la vivienda

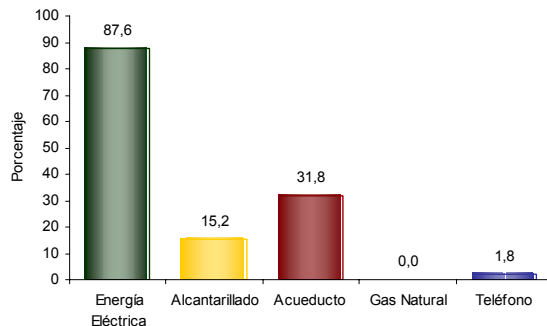

En Paime:

- El 87,6% de las viviendas tiene conexión a Energía Eléctrica.
- No tiene conexión a Gas Natural.

### Hogares con actividad económica.



El 5,8% de los hogares de Paime tienen actividad económica en sus viviendas.

### Hogares según número de personas

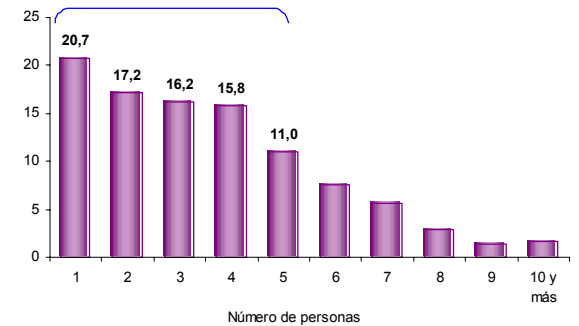

Aproximadamente el 69,9% de los hogares de Paime tiene 4 o menos personas.

## 2. Módulo de Hogares

### Número de personas por hogar

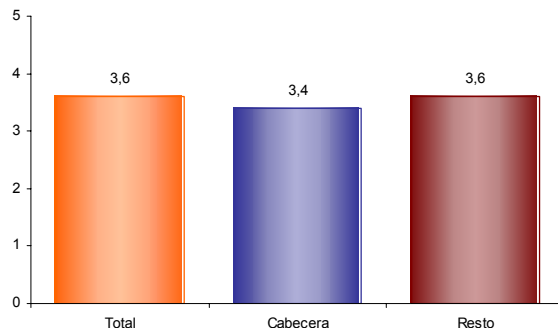

El número de personas por hogar en Paime es de 3,6.

### Personas viviendo en el exterior

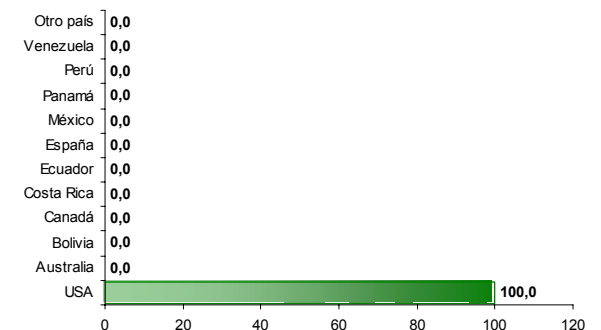

Se evidencia:

- Del total de hogares de Paime el 0,1% tiene experiencia migratoria internacional.
- Del total de personas de estos hogares residentes de forma permanente en el exterior el 100,0% está en USA, el 0,0% en Australia y el 0,0% en Bolivia.



### 3. Módulo de Personas

#### Población por sexo

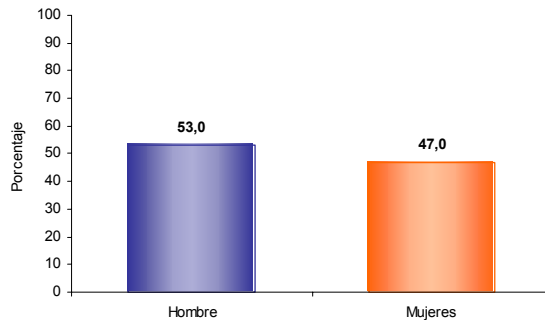

Del total de la población de Paime el 53,0% son hombres y el 47,0% mujeres.

#### Tasa de alfabetismo de la población, cabecera resto

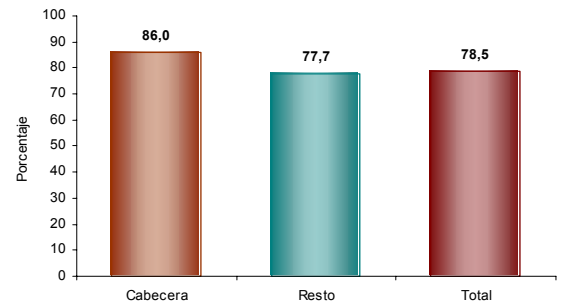

El 78,5% de la población de 5 años y más de Paime sabe leer y escribir.

#### Reseña Municipal

**Alcalde:** Alis Yaneth Infante Rodriguez

**Fecha de censo:**  
26/01/06-06/03/06

Director Departamento  
**Dr. Ernesto Rojas Morales**

Subdirector  
**Dr. Pedro José Fernández Ayala**

Directora de Censos y Demografía  
**Dra. Carmela Serna Ríos**

Coordinador General  
**Dr. Luis Hernando Páez Carrero**

Equipo de Coordinadores  
**Edgar Sardi Perea**  
**Francisco Arboleda H.**  
**Wilinton Buriticá Macías**  
**Carlos Sánchez Rave**  
**Luis Guillermo Ramirez**  
**Luz Maritza Medina**  
**Claudia Helen González**  
**Amadeo Rodríguez C.**

**ICONTEC**  
En el mes de julio de 2005, el Instituto Colombiano de Normas Técnicas –ICONTEC– le renovó al DANE la certificación de gestión de la calidad a su Sistema, evaluado y aprobado con base en la norma internacional ISO 9001:2000

Para mayor información visite nuestra página web  
[www.dane.gov.co](http://www.dane.gov.co)

#### Estructura de la población por sexo y grupos de edad

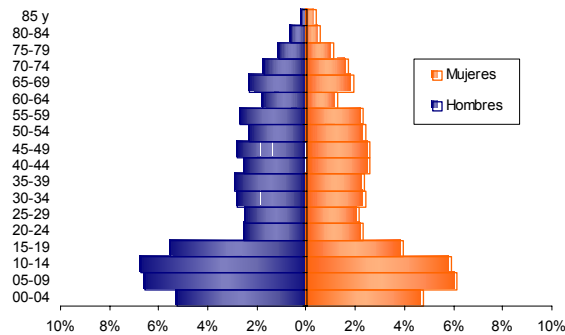

Se evidencia:  
• Efecto de la migración por sexo y edad.

#### Asistencia escolar

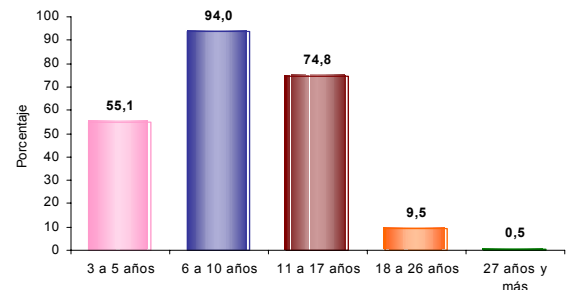

El 55,1% de la población de 3 a 5 años asiste a un establecimiento educativo formal; el 94,0% de la población de 6 a 10 años y el 74,8% de la población de 11 a 17 años.

#### Pertenencia étnica

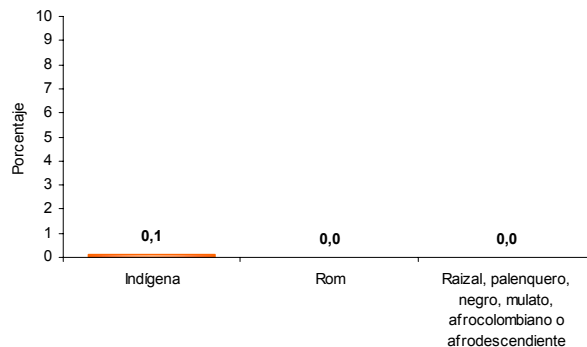

El 0,1% de la población residente en Paime se autorreconoce como Indígena.

#### Nivel educativo

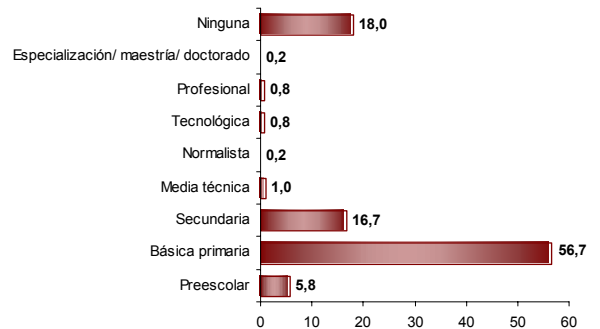

El 56,7% de la población residente en Paime, ha alcanzado el nivel básica primaria y el 16,7% secundaria; el 0,8% ha alcanzado el nivel profesional y el 0,2% ha realizado estudios de especialización, maestría o doctorado. La población residente sin ningún nivel educativo es el 18,0%.



#### Reseña Municipal

**Alcalde:** Alis Yaneth Infante Rodriguez

**Fecha de censo:** 26/01/06-06/03/06

Director Departamento  
**Dr. Ernesto Rojas Morales**

Subdirector  
**Dr. Pedro José Fernández Ayala**

Directora de Censos y Demografía  
**Dra. Carmela Serna Ríos**

Coordinador General  
**Dr. Luis Hernando Páez Carrero**

Equipo de Coordinadores  
**Edgar Sardi Perea**  
**Francisco Arboleda H.**  
**Wilinton Buriticá Macías**  
**Carlos Sánchez Rave**  
**Luis Guillermo Ramirez**  
**Luz Maritza Medina**  
**Claudia Helen González**  
**Amadeo Rodríguez C.**

**ICONTEC**  
En el mes de julio de 2005, el Instituto Colombiano de Normas Técnicas -ICONTEC- le renovó al DANE la certificación de gestión de la calidad a su Sistema, evaluado y aprobado con base en la norma internacional ISO 9001:2000

Para mayor información visite nuestra página web [www.dane.gov.co](http://www.dane.gov.co)

#### Estado conyugal

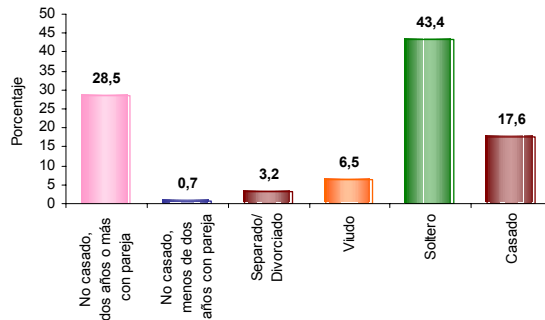

El 29,3% de las personas de 10 años y más de Paime viven en unión libre.

#### Distribución de la población según lugar de nacimiento

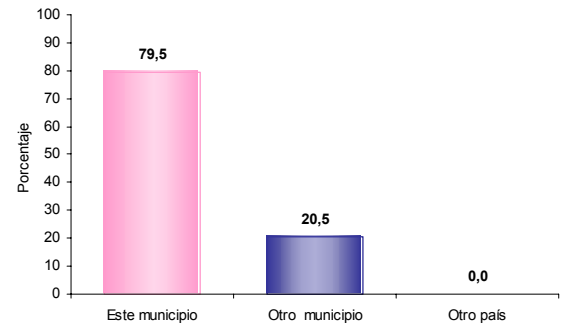

El 20,5% de la población de Paime nació en otro municipio.

#### Prevalencia de limitaciones permanentes por sexo

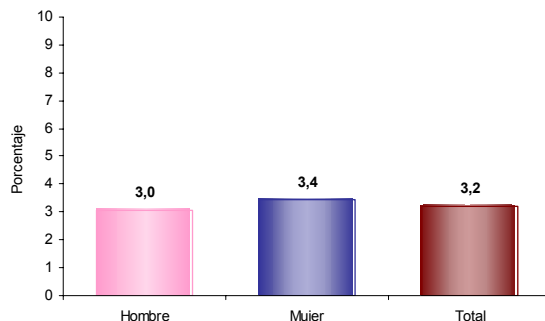

El 3,2% de la población de Paime presenta alguna limitación permanente. El 3,0% en los hombres y el 3,4% en las mujeres.

#### Residencia de 5 años antes (población de 5 años o más)

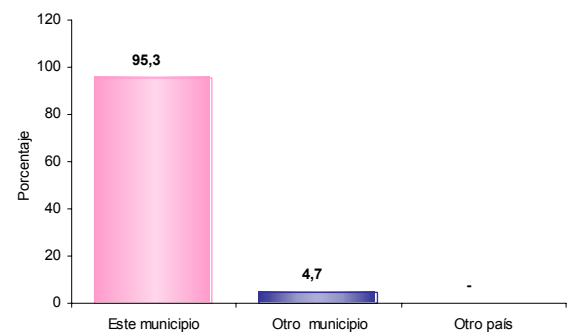

El 4,7% de la población mayor de 4 años residente actualmente en Paime procede de otro municipio y el 0,0% de otro país.

#### Prevalencia de limitaciones permanentes por grupos de edad y sexo

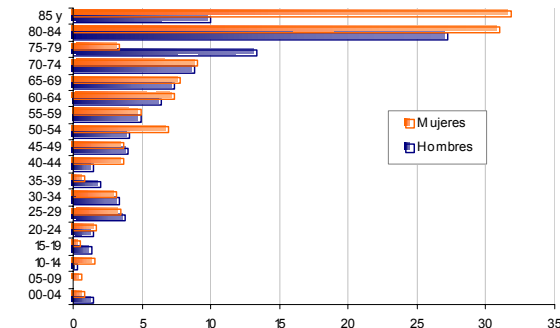

Las limitaciones permanentes aumentan con la edad. El 60% de la población en esta condición se presenta a partir de los 50 años.

#### Causa cambio de residencia

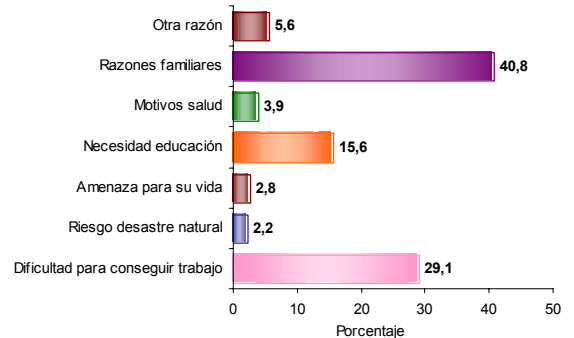

El 40,8% de la población de Paime que cambió de residencia en los últimos cinco años lo hizo por razones familiares. El 29,1% por dificultad para conseguir trabajo; el 15,6% por necesidad educación y el 2,8% por amenaza para su vida.



#### Reseña Municipal

**Alcalde:** Alis Yaneth Infante Rodríguez

**Fecha de censo:**  
26/01/06-06/03/06

Director Departamento  
**Dr. Ernesto Rojas Morales**

Subdirector  
**Dr. Pedro José Fernández Ayala**

Directora de Censos y Demografía  
**Dra. Carmela Serna Ríos**

Coordinador General  
**Dr. Luis Hernando Páez Carrero**

Equipo de Coordinadores  
**Edgar Sardi Perea**  
**Francisco Arboleda H.**  
**Wilinton Buriticá Macías**  
**Carlos Sánchez Rave**  
**Luis Guillermo Ramírez**  
**Luz Maritza Medina**  
**Claudia Helen González**  
**Amadeo Rodríguez C.**

**ICONTEC**  
En el mes de julio de 2005, el Instituto Colombiano de Normas Técnicas -ICONTEC- le renovó al DANE la certificación de gestión de la calidad a su Sistema, evaluado y aprobado con base en la norma internacional ISO 9001:2000

Para mayor información visite nuestra página web  
[www.dane.gov.co](http://www.dane.gov.co)

## 4. Módulo de Económicas

### Establecimientos según actividad

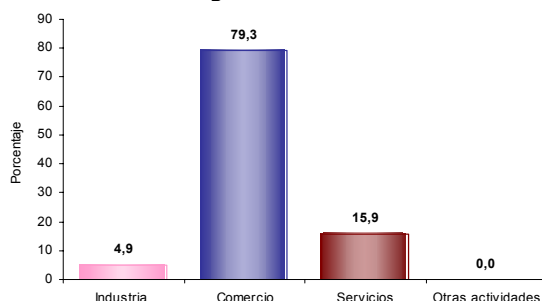

El 4,9% de los establecimientos se dedican a la industria; el 79,3% a comercio; el 15,9% a servicios y el 0,0% a otra actividad.

### Establecimientos según escala de personas ocupadas el mes anterior al censo

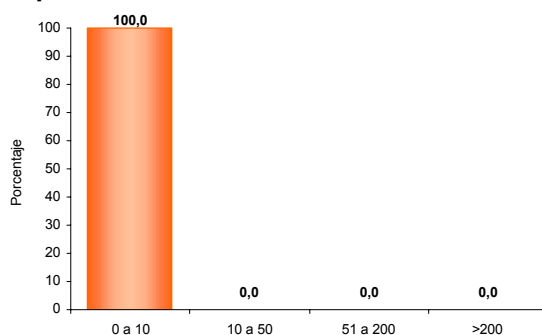

El 100,0% de los establecimientos ocupó entre 1 y 10 empleos el mes anterior al censo.

### Establecimientos según escala de personal por actividad económica

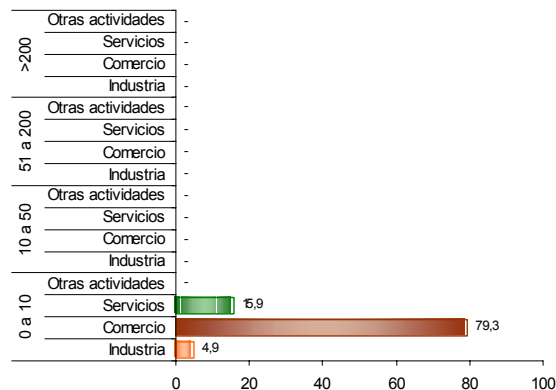

En los establecimientos con mayor número ( 0 a 10 empleos) el Comercio (79,3%) es la actividad más frecuente.