



#### Reseña Municipal

**Fecha de censo:**  
19/01/06-17/02/06

Director Departamento  
**Dr. Ernesto Rojas Morales**

Subdirector  
**Dr. Pedro José Fernández Ayala**

Directora de Censos y Demografía  
**Dra. Carmela Serna Ríos**

Coordinador General  
**Dr. Luis Hernando Páez Carrero**

Equipo de Coordinadores  
**Edgar Sardi Perea**  
**Francisco Arboleda H**  
**Wilinton Buriticá Macías**  
**Carlos Sánchez Rave**  
**Luis Guillermo Ramirez**  
**Luz Maritza Medina**  
**Claudia Helen González**  
**Amadeo Rodríguez C.**

**ICONTEC**  
En el mes de julio de 2005, el Instituto Colombiano de Normas Técnicas –ICONTEC– le renovó al DANE la certificación de gestión de la calidad a su Sistema, evaluado y aprobado con base en la norma internacional ISO 9001:2000

Para mayor información visite nuestra página web  
[www.dane.gov.co](http://www.dane.gov.co)

## 1. Módulo de Viviendas

### Tipo de vivienda

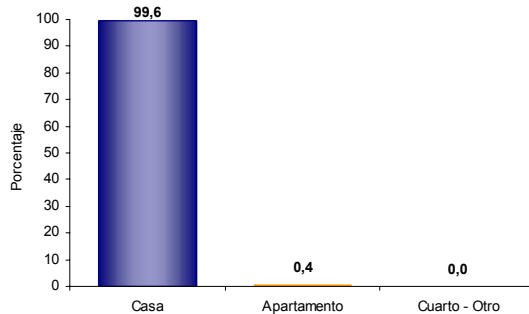

El 99,6% de las viviendas de Puerto Colombia son casas.

### Servicios con que cuenta la vivienda

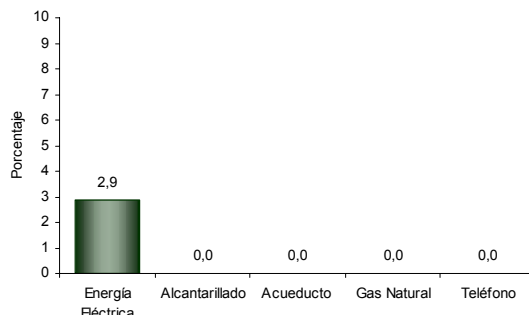

En Puerto Colombia:

- El 2,9% de las viviendas tiene conexión a Energía Eléctrica.
- No cuenta con los otros servicios públicos.

### Hogares según número de personas

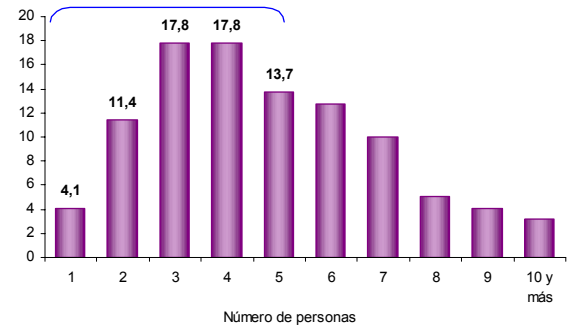

Aproximadamente el 51,1% de los hogares de Puerto Colombia tiene 4 o menos personas.

### Personas viviendo en el exterior

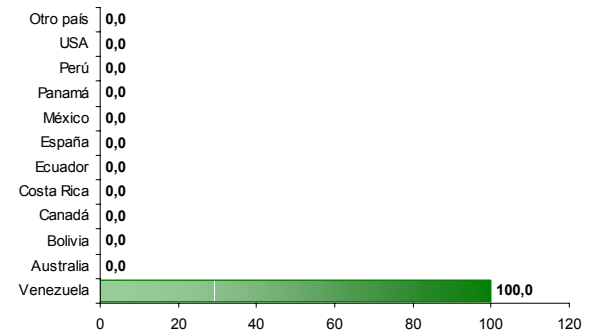

Se evidencia:

- Del total de hogares de Puerto Colombia el 1,0% tiene experiencia migratoria internacional.
- Del total de personas de estos hogares residentes de forma permanente en el exterior el 100,0%

## 2. Módulo de Hogares

### Número de personas por hogar

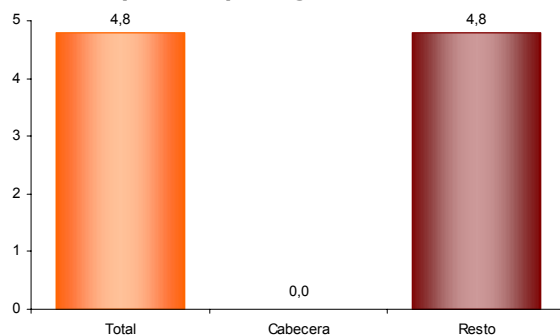

El número de personas por hogar en Puerto Colombia es de 4,8.



#### Reseña Municipal

**Fecha de censo:**  
19/01/06-17/02/06

Director Departamento  
**Dr. Ernesto Rojas Morales**

Subdirector  
**Dr. Pedro José Fernández Ayala**

Directora de Censos y Demografía  
**Dra. Carmela Serna Ríos**

Coordinador General  
**Dr. Luis Hernando Páez Carrero**

Equipo de Coordinadores  
**Edgar Sardi Perea**  
**Francisco Arboleda H.**  
**Wilinton Buriticá Macías**  
**Carlos Sánchez Rave**  
**Luis Guillermo Ramírez**  
**Luz Maritza Medina**  
**Claudia Helen González**  
**Amadeo Rodríguez C.**

**ICONTEC**  
En el mes de julio de 2005, el Instituto Colombiano de Normas Técnicas –ICONTEC– le renovó al DANE la certificación de gestión de la calidad a su Sistema, evaluado y aprobado con base en la norma internacional ISO 9001:2000

Para mayor información visite nuestra página web  
[www.dane.gov.co](http://www.dane.gov.co)

### 3. Módulo de Personas

#### Población por sexo

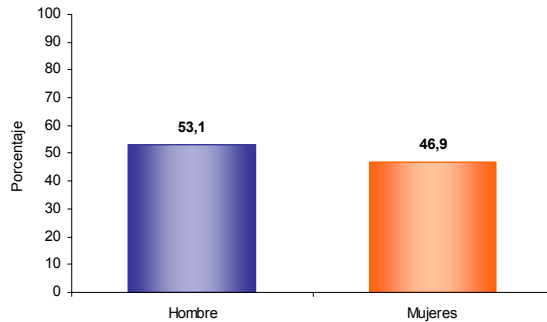

Del total de la población de Puerto Colombia el 53,1% son hombres y el 46,9% mujeres.

#### Estructura de la población por sexo y grupos de edad

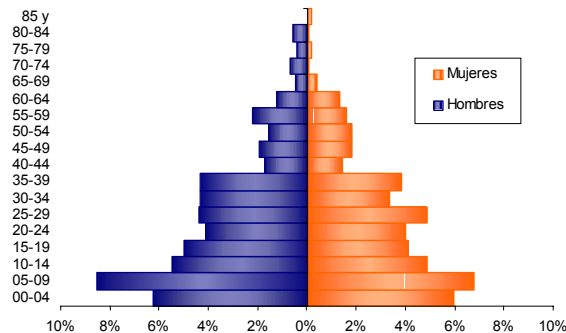

Se evidencia:

- Efecto de la migración por sexo y edad, sobre mortalidad masculina y alta natalidad.

#### Pertenencia étnica

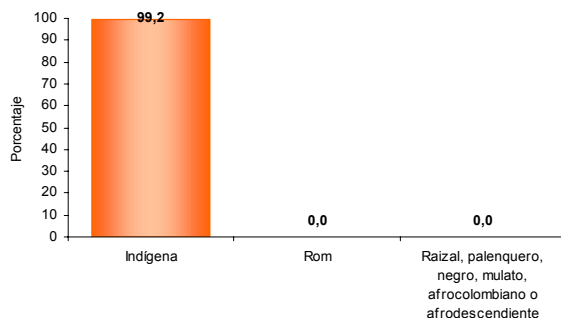

El 99,2% de la población residente en Puerto Colombia se autorreconoce como Indígena.

#### Tasa de alfabetismo de la población, cabecera resto

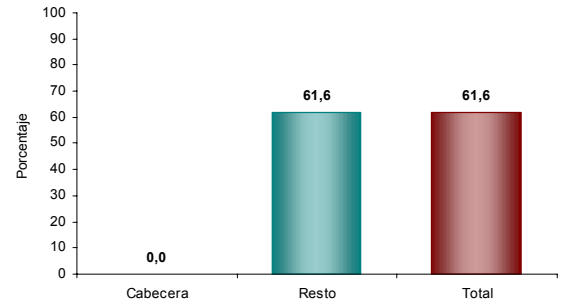

El 61,6% de la población de 5 años y más de Puerto Colombia sabe leer y escribir.

#### Asistencia escolar

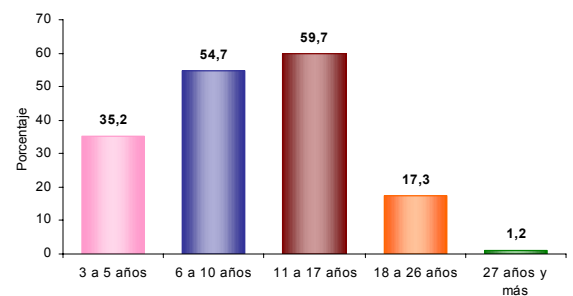

El 35,2% de la población de 3 a 5 años asiste a un establecimiento educativo formal; el 54,7% de la población de 6 a 10 años y el 59,7% de la población de 11 a 17 años.

#### Nivel educativo

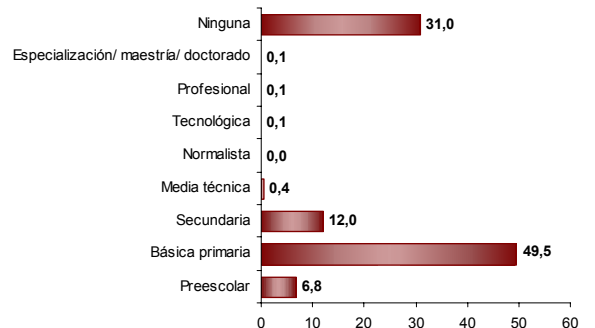

El 49,5% de la población residente en Puerto Colombia, ha alcanzado el nivel básica primaria y el 12,0% secundaria; el 0,1% ha alcanzado el nivel profesional y el 0,1% ha realizado estudios de especialización, maestría o doctorado. La población residente sin ningún nivel educativo es el 31,0%.



#### Reseña Municipal

**Fecha de censo:**  
19/01/06-17/02/06

Director Departamento  
**Dr. Ernesto Rojas Morales**

Subdirector  
**Dr. Pedro José Fernández Ayala**

Directora de Censos y Demografía  
**Dra. Carmela Serna Ríos**

Coordinador General  
**Dr. Luis Hernando Páez Carrero**

Equipo de Coordinadores  
**Edgar Sardi Perea**  
**Francisco Arboleda H.**  
**Wilinton Buriticá Macías**  
**Carlos Sánchez Rave**  
**Luis Guillermo Ramirez**  
**Luz Maritza Medina**  
**Claudia Helen González**  
**Amadeo Rodríguez C.**

**ICONTEC**  
En el mes de julio de 2005, el Instituto Colombiano de Normas Técnicas –ICONTEC– le renovó al DANE la certificación de gestión de la calidad a su Sistema, evaluado y aprobado con base en la norma internacional ISO 9001:2000

Para mayor información visite nuestra página web  
[www.dane.gov.co](http://www.dane.gov.co)

#### Estado conyugal

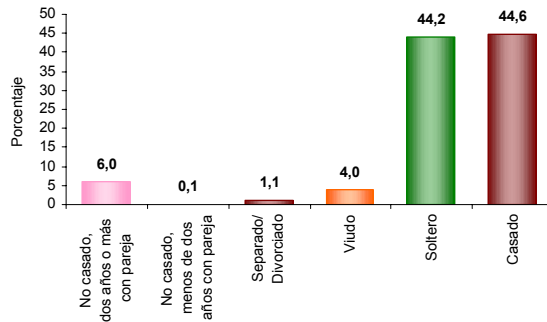

El 6,2% de las personas de 10 años y más de Puerto Colombia viven en unión libre.

#### Prevalencia de limitaciones permanentes por sexo

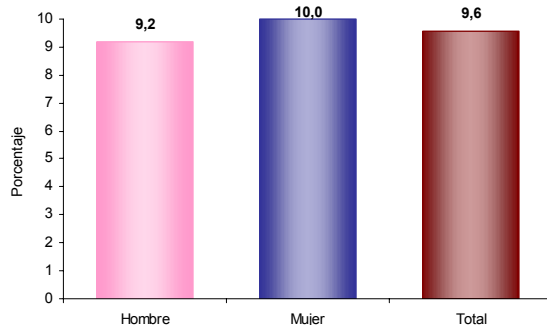

El 9,6% de la población de Puerto Colombia presenta alguna limitación permanente. El 9,2% en los hombres y el 10,0% en las mujeres.

#### Prevalencia de limitaciones permanentes por grupos de edad y sexo

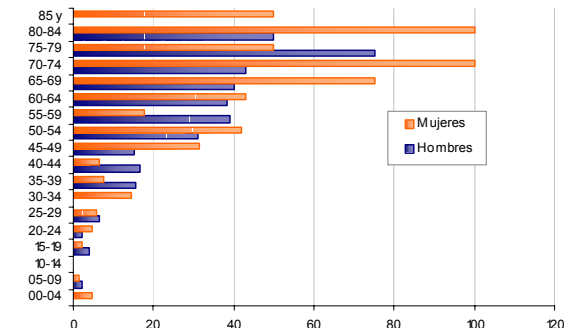

Las limitaciones permanentes aumentan con la edad. El 60% de la población en esta condición se presenta a partir de los 40 años.

#### Distribución de la población según lugar de nacimiento

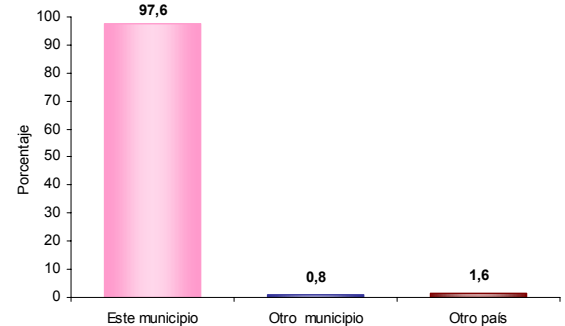

El 0,8% de la población de Puerto Colombia nació en otro municipio.

#### Residencia de 5 años antes (población de 5 años o más)

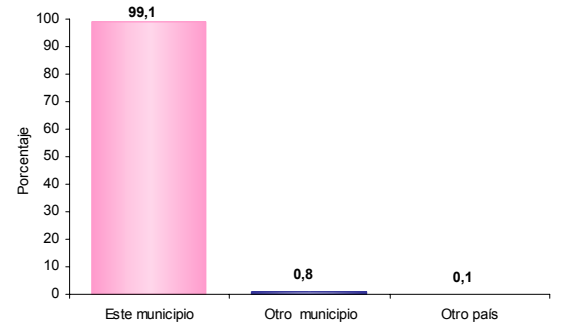

El 0,8% de la población mayor de 4 años residente actualmente en Puerto Colombia procede de otro municipio y el 0,1% de otro país.

#### Causa cambio de residencia

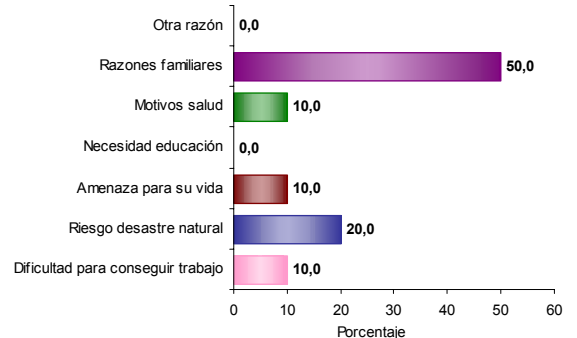

El 50,0% de la población de Puerto Colombia que cambió de residencia en los últimos cinco años lo hizo por razones familiares. El 20,0% por riesgo desastre natural; el 10,0% por dificultad para conseguir trabajo y el 10,0% por amenaza para su vida.