



Reseña Municipal

Alcalde: Juan Manuel Fuentes Guerra

Fecha de censo:
08/10/05-05/11/05

Director Departamento
Dr. Ernesto Rojas Morales

Subdirector
Dr. Pedro José Fernández Ayala

Directora de Censos y Demografía
Dra. Carmela Serna Ríos

Coordinador General
Dr. Luis Hernando Páez Carrero

Equipo de Coordinadores
Edgar Sardi Perea
Francisco Arboleda H
Wilinton Buriticá Macías
Carlos Sánchez Rave
Luis Guillermo Ramírez
Luz Maritza Medina
Claudia Helen González
Amadeo Rodríguez C.

ICONTEC
En el mes de julio de 2005, el Instituto Colombiano de Normas Técnicas –ICONTEC– le renovó al DANE la certificación de gestión de la calidad a su Sistema, evaluado y aprobado con base en la norma internacional ISO 9001:2000

Para mayor información visite nuestra página web
www.dane.gov.co

1. Módulo de Viviendas

Tipo de vivienda

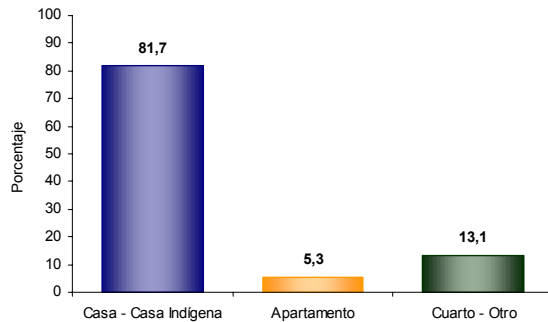

El 81,7% de las viviendas de San Juan del Cesar son casas.

Servicios con que cuenta la vivienda

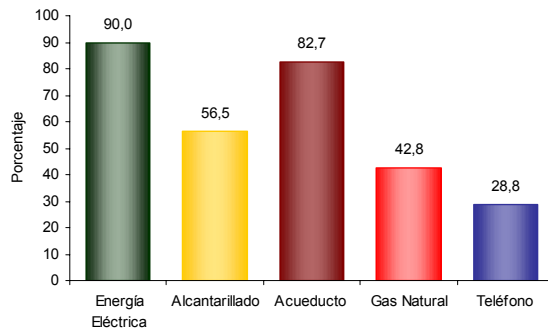

En San Juan del Cesar:

- El 90,0% de las viviendas tiene conexión a Energía Eléctrica.
- El 28,8 % tiene conexión a Teléfono.

Hogares con actividad económica



El 6,0% de los hogares de San Juan del Cesar tienen actividad económica en sus viviendas.

Hogares según número de personas

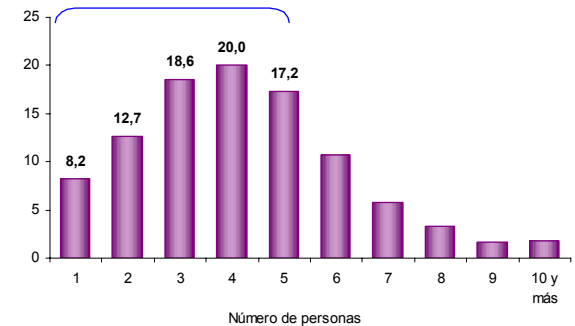

Aproximadamente el 59,5% de los hogares de San Juan del Cesar tiene 4 o menos personas.

2. Módulo de Hogares

Número de personas por hogar

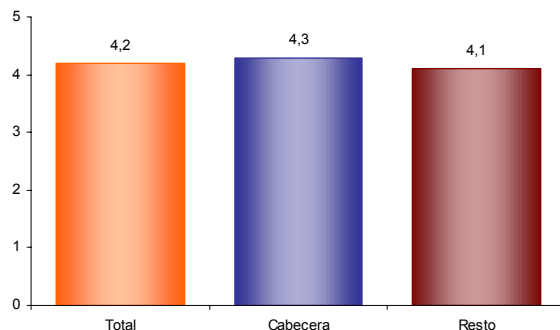

El número de personas por hogar en San Juan del Cesar es de 4,2.

Personas viviendo en el exterior

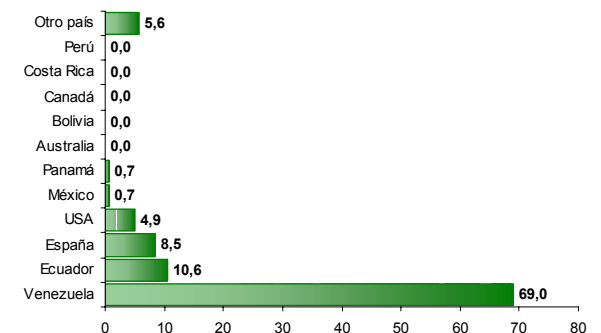

Se evidencia:

- Del total de hogares de San Juan del Cesar el 1,7% tiene experiencia emigratoria internacional.
- Del total de personas de estos hogares residentes de forma permanente en el exterior el 69,0% está en Venezuela, el 10,6% en Ecuador y el 8,5% en España.



Reseña Municipal

Alcalde: Juan Manuel Fuentes Guerra

Fecha de censo:
08/10/05-05/11/05

Director Departamento
Dr. Ernesto Rojas Morales

Subdirector
Dr. Pedro José Fernández Ayala

Directora de Censos y Demografía
Dra. Carmela Serna Ríos

Coordinador General
Dr. Luis Hernando Páez Carrero

Equipo de Coordinadores
Edgar Sardi Perea
Francisco Arboleda H.
Wilinton Buriticá Macías
Carlos Sánchez Rave
Luis Guillermo Ramírez
Luz Maritza Medina
Claudia Helen González
Amadeo Rodríguez C.

ICONTEC
En el mes de julio de 2005, el Instituto Colombiano de Normas Técnicas –ICONTEC– le renovó al DANE la certificación de gestión de la calidad a su Sistema, evaluado y aprobado con base en la norma internacional ISO 9001:2000

Para mayor información visite nuestra página web
www.dane.gov.co

3. Módulo de Personas

Población por sexo

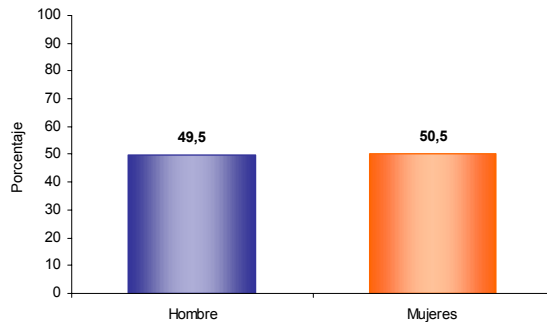

Del total de la población de San Juan del Cesar el 49,5% son hombres y el 50,5% mujeres.

Tasa de alfabetismo de la población, cabecera resto

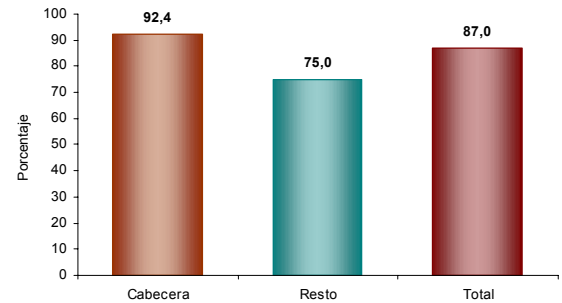

El 87,0% de la población de 5 años y más de San Juan del Cesar sabe leer y escribir.

Estructura de la población por sexo y grupos de edad

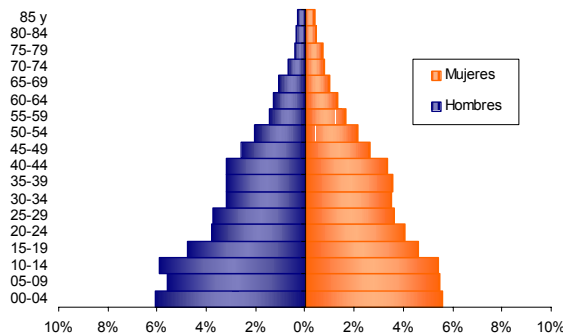

Se evidencia:
• Efecto de la migración por sexo y edad y sobre mortalidad masculina.

Asistencia escolar

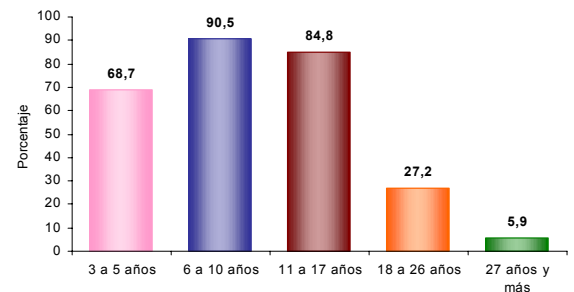

El 68,7% de la población de 3 a 5 años asiste a un establecimiento educativo formal; el 90,5% de la población de 6 a 10 años y el 84,8% de la población de 11 a 17 años.

Pertenencia étnica

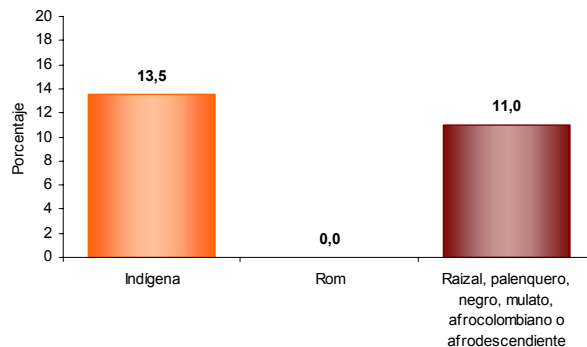

El 13,5% de la población residente en San Juan del Cesar se autorreconoce como Indígena.

Nivel educativo

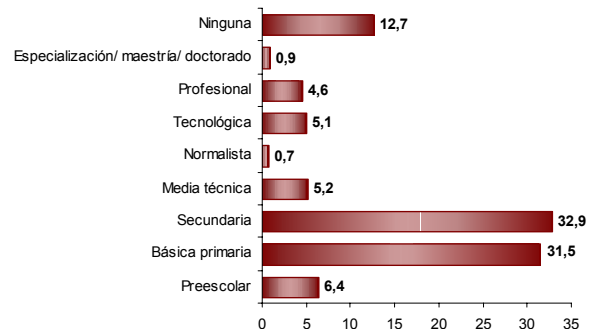

El 31,5% de la población residente en San Juan del Cesar, ha alcanzado el nivel básica primaria y el 32,9% secundaria; el 4,6% ha alcanzado el nivel profesional y el 0,9% ha realizado estudios de especialización, maestría o doctorado. La población residente sin ningún nivel educativo es el 12,7%.



Reseña Municipal

Alcalde: Juan Manuel Fuentes Guerra

Fecha de censo:
08/10/05-05/11/05

Director Departamento
Dr. Ernesto Rojas Morales

Subdirector
Dr. Pedro José Fernández Ayala

Directora de Censos y Demografía
Dra. Carmela Serna Ríos

Coordinador General
Dr. Luis Hernando Páez Carrero

Equipo de Coordinadores
Edgar Sardi Perea
Francisco Arboleda H.
Wilinton Buritica Macías
Carlos Sánchez Rave
Luis Guillermo Ramirez
Luz Maritza Medina
Claudia Helen González
Amadeo Rodríguez C.

ICONTEC
En el mes de julio de 2005, el Instituto Colombiano de Normas Técnicas –ICONTEC– le renovó al DANE la certificación de gestión de la calidad a su Sistema, evaluado y aprobado con base en la norma internacional ISO 9001:2000

Para mayor información visite nuestra página web
www.dane.gov.co

Estado conyugal

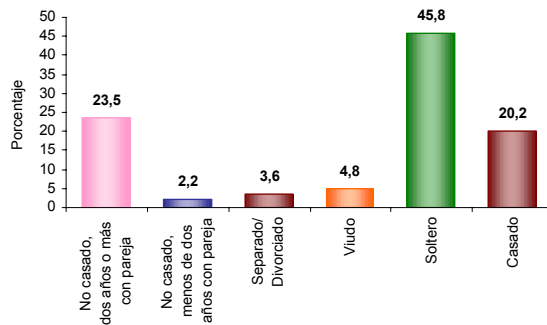

El 25,6% de las personas de 10 años y más de San Juan del Cesar viven en unión libre.

Distribución de la población según lugar de nacimiento

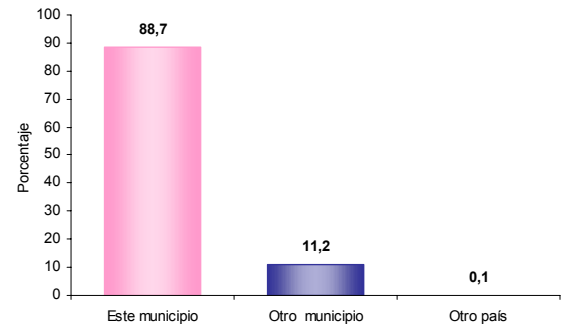

El 11,2% de la población de San Juan del Cesar nació en otro municipio.

Prevalencia de limitaciones permanentes por sexo

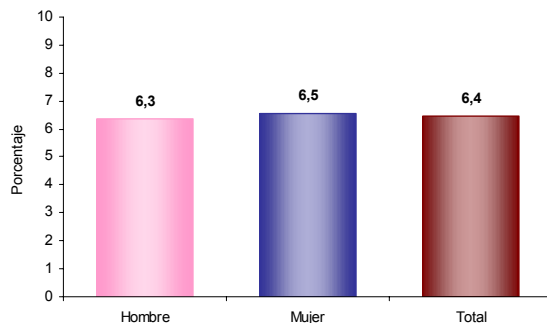

El 6,4% de la población de San Juan del Cesar presenta alguna limitación permanente. El 6,3% en los hombres y el 6,5% en las mujeres.

Residencia de 5 años antes (población de 5 años o más)

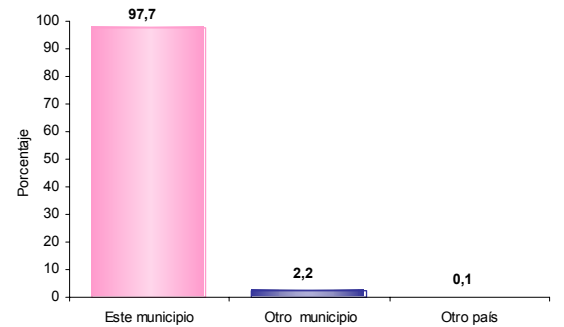

El 2,2% de la población mayor de 4 años residente actualmente en San Juan del Cesar procede de otro municipio y el 0,1% de otro país.

Prevalencia de limitaciones permanentes por grupos de edad y sexo

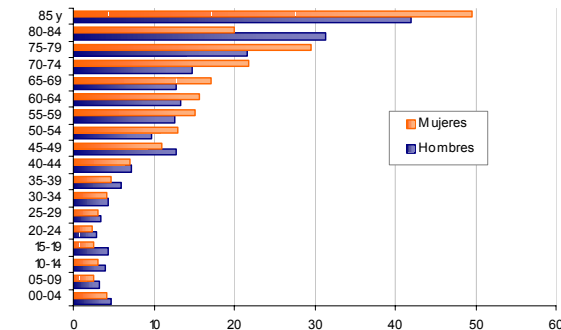

Las limitaciones permanentes aumentan con la edad. El 60% de la población en esta condición se presenta a partir de los 35 años.

Causa cambio de residencia

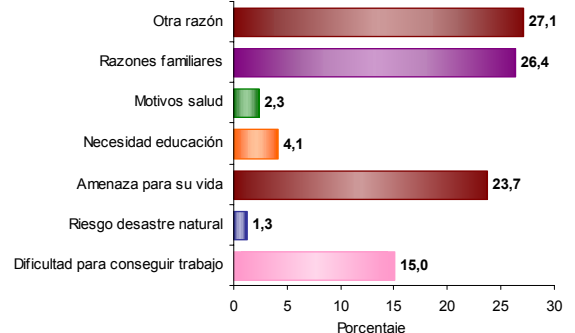

El 27,1% de la población de San Juan del Cesar que cambió de residencia en los últimos cinco años lo hizo por otra razón. El 26,4% por razones familiares; el 23,7% por amenaza para su vida y el 23,7% por amenaza para su vida.



Reseña Municipal

Alcalde: Juan Manuel Fuentes Guerra

Fecha de censo:
08/10/05-05/11/05

Director Departamento
Dr. Ernesto Rojas Morales

Subdirector
Dr. Pedro José Fernández Ayala

Directora de Censos y Demografía
Dra. Carmela Serna Ríos

Coordinador General
Dr. Luis Hernando Pérez Carrero

Equipo de Coordinadores
Edgar Sardi Perea
Francisco Arboleda H.
Wilinton Buriticá Macías
Carlos Sánchez Rave
Luis Guillermo Ramirez
Luz Maritza Medina
Claudia Helen González
Amadeo Rodríguez C.

ICONTEC
En el mes de julio de 2005, el Instituto Colombiano de Normas Técnicas –ICONTEC– le renovó al DANE la certificación de gestión de la calidad a su Sistema, evaluado y aprobado con base en la norma internacional ISO 9001:2000

Para mayor información visite nuestra página web
www.dane.gov.co

4. Módulo de Económicas

Establecimientos según actividad

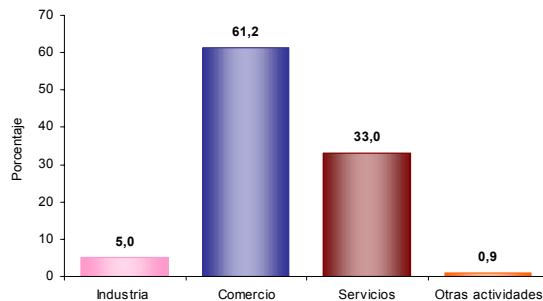

El 5,0% de los establecimientos se dedican a la industria; el 61,2% a comercio; el 33,0% a servicios y el 0,9% a otra actividad.

Establecimientos según escala de personas ocupadas el mes anterior al censo

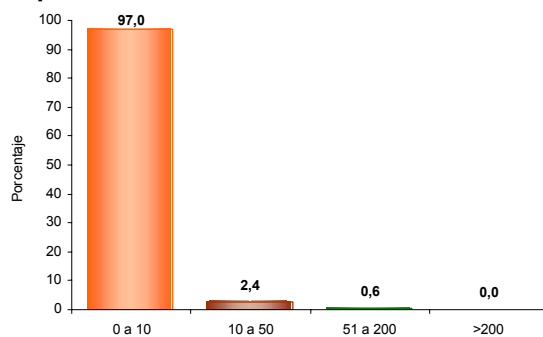

El 97,0% de los establecimientos ocupó entre 1 y 10 empleos el mes anterior al censo.

Establecimientos según escala de personal por actividad económica

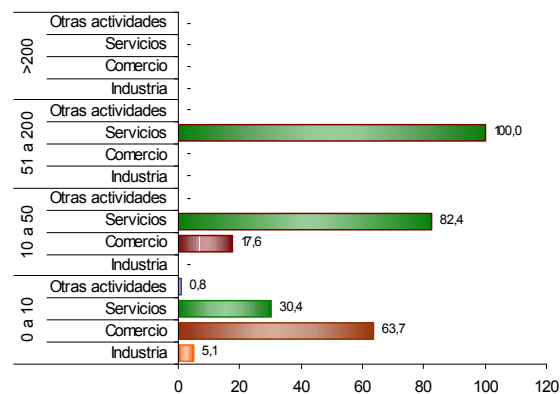

En los establecimientos con mayor número (0 a 10 empleos) el Comercio (63,7%) es la actividad más frecuente y en el grupo de 10 a 50 personas la actividad principal es Servicios (82,4 %).