



Reseña Municipal

Alcalde: Dagoberto Cardenas Chavez

Fecha de censo: 26/01/06-06/03/06

Director Departamento
Dr. Ernesto Rojas Morales

Subdirector
Dr. Pedro José Fernández Ayala

Directora de Censos y Demografía
Dra. Carmela Serna Ríos

Coordinador General
Dr. Luis Hernando Páez Carrero

Equipo de Coordinadores
Edgar Sardi Perea
Francisco Arboleda H
Wilton Buriticá Macías
Carlos Sánchez Rave
Luis Guillermo Ramírez
Luz Maritza Medina
Claudia Helen González
Amadeo Rodríguez C.

ICONTEC
En el mes de julio de 2005, el Instituto Colombiano de Normas Técnicas -ICONTEC- le renovó al DANE la certificación de gestión de la calidad a su Sistema, evaluado y aprobado con base en la norma internacional ISO 9001:2000

Para mayor información visite nuestra página web
www.dane.gov.co

1. Módulo de Viviendas

Tipo de vivienda

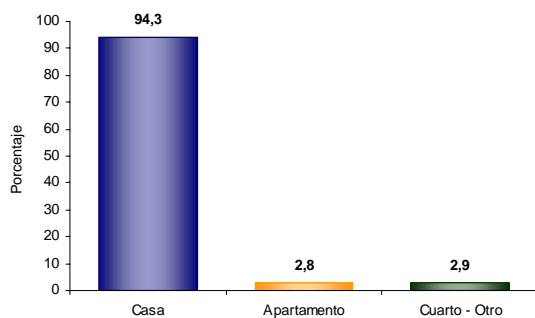

El 94,3% de las viviendas de Acevedo son casas.

Servicios con que cuenta la vivienda

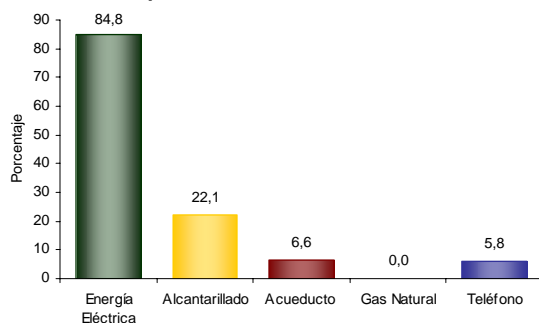

En Acevedo:

- El 84,8% de las viviendas tiene conexión a Energía Eléctrica.

2. Módulo de Hogares

Número de personas por hogar

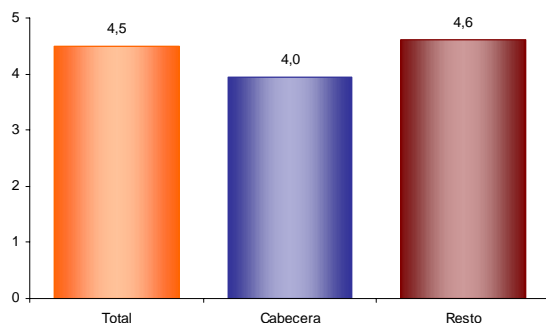

El número de personas por hogar en Acevedo es de 4,5.

Hogares con actividad económica

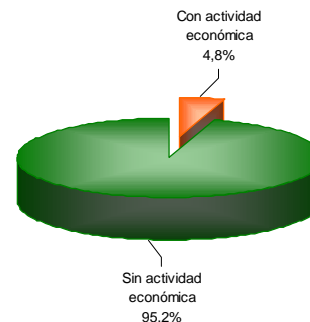

El 4,8% de los hogares de Acevedo tienen actividad económica en sus viviendas.

Hogares según número de personas

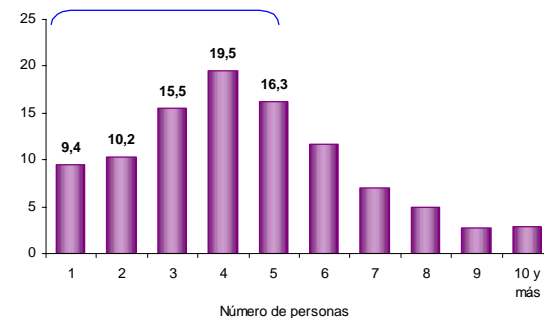

Aproximadamente el 54,6% de los hogares de Acevedo tiene 4 o menos personas.

Personas viviendo en el exterior

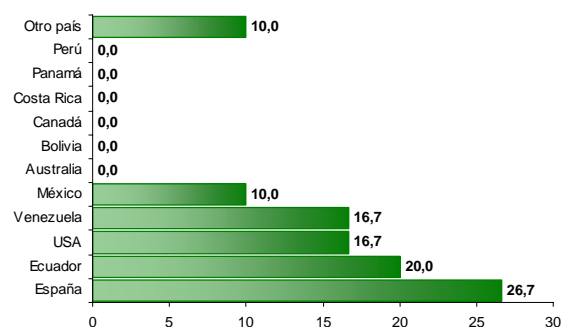

Se evidencia:

- Del total de hogares de Acevedo el 0,3% tiene experiencia emigratoria internacional.
- Del total de personas de estos hogares residentes de forma permanente en el exterior el 26,7% está en España, el 20,0% en Ecuador y el 16,7% en USA.



3. Módulo de Personas

Población por sexo

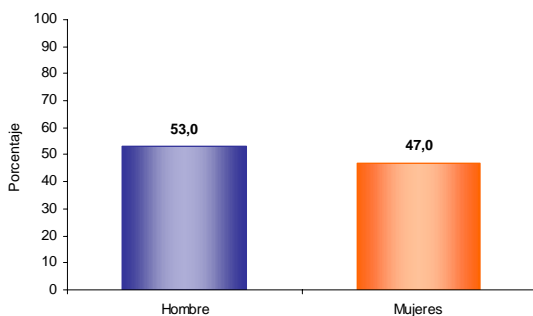

Del total de la población de Acevedo el 53,0% son hombres y el 47,0% mujeres.

Tasa de alfabetismo de la población, cabecera resto

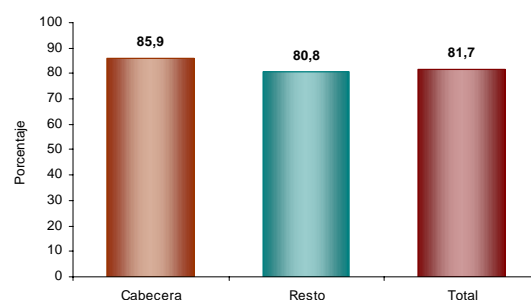

El 81,7% de la población de 5 años y más de Acevedo sabe leer y escribir.

Reseña Municipal

Alcalde: Dagoberto Cardenas Chavez

Fecha de censo: 26/01/06-06/03/06

Director Departamento
Dr. Ernesto Rojas Morales

Subdirector
Dr. Pedro José Fernández Ayala

Directora de Censos y Demografía
Dra. Carmela Serna Ríos

Coordinador General
Dr. Luis Hernando Páez Carrero

Equipo de Coordinadores
Edgar Sardi Perea
Francisco Arboleda H.
Wilton Buriticá Macías
Carlos Sánchez Rave
Luis Guillermo Ramírez
Luz Maritza Medina
Claudia Helen González
Amadeo Rodríguez C.

ICONTEC
En el mes de julio de 2005, el Instituto Colombiano de Normas Técnicas -ICONTEC- le renovó al DANE la certificación de gestión de la calidad a su Sistema, evaluado y aprobado con base en la norma internacional ISO 9001:2000

Para mayor información visite nuestra página web
www.dane.gov.co

Estructura de la población por sexo y grupos de edad

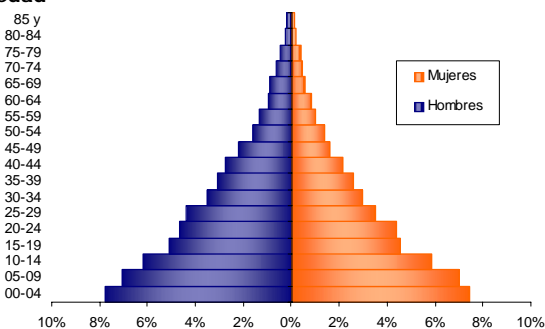

Se evidencia:
• Efecto de una alta natalidad

Asistencia escolar

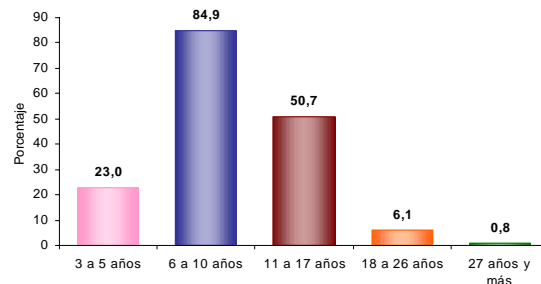

El 23,0% de la población de 3 a 5 años asisten a un establecimiento educativo formal; el 84,9% de la población de 6 a 10 años y el 50,7% de la población de 11 a 17 años.

Pertenencia étnica

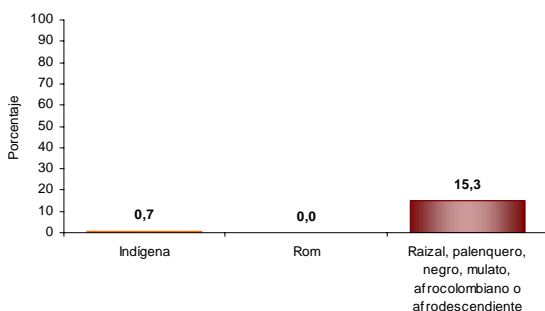

El 15,3% de la población residente en Acevedo se autoreconoce como negra (raizal, palenquero, negro, mulato, afrocolombiano o afrodescendiente).

Nivel educativo

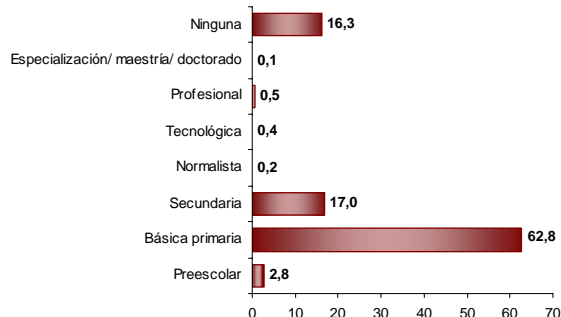

El 62,8% de la población residente en Acevedo, ha alcanzado el nivel básica primaria y el 17,0% secundaria; el 0,5% ha alcanzado el nivel profesional y el 0,1% ha realizado estudios de especialización, maestría o doctorado. La población residente sin ningún nivel educativo es el 16,3%.



Reseña Municipal

Alcalde: Dagoberto Cardenas Chavez

Fecha de censo:
26/01/06-06/03/06

Director Departamento
Dr. Ernesto Rojas Morales

Subdirector
Dr. Pedro José Fernández Ayala

Directora de Censos y Demografía
Dra. Carmela Serna Ríos

Coordinador General
Dr. Luis Hernando Páez Carrero

Equipo de Coordinadores
Edgar Sardi Perea
Francisco Arboleda H.
Wilton Buriticá Macías
Carlos Sánchez Rave
Luis Guillermo Ramírez
Luz Maritza Medina
Claudia Helen González
Amadeo Rodríguez C.

ICONTEC
En el mes de julio de 2005, el Instituto Colombiano de Normas Técnicas -ICONTEC- le renovó al DANE la certificación de gestión de la calidad a su Sistema, evaluado y aprobado con base en la norma internacional ISO 9001:2000

Para mayor información visite nuestra página web
www.dane.gov.co

Estado conyugal

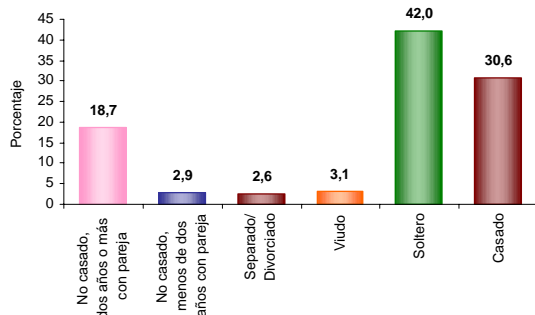

El 21,6% de las personas de 10 años y más de Acevedo viven en unión libre.

Distribución de la población según lugar de nacimiento

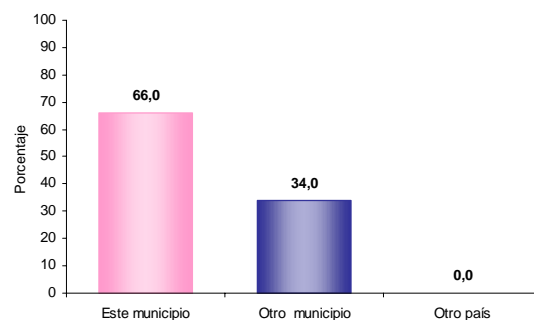

El 34,0% de la población de Acevedo nació en otro municipio.

Prevalencia de limitaciones permanentes por sexo

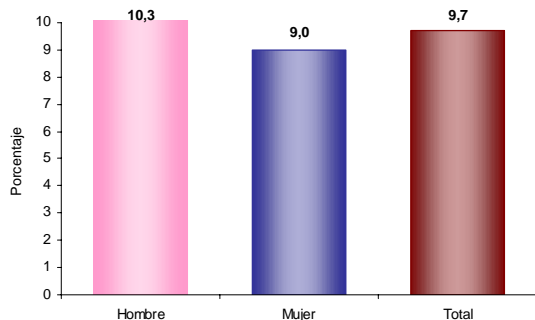

El 9,7% de la población de Acevedo presenta alguna limitación permanente. El 10,3% en los hombres y el 9,0% en las mujeres.

Residencia de 5 años antes (población de 5 años o más)

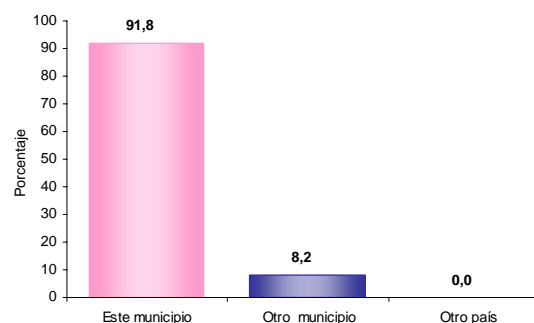

El 8,2% de la población mayor de 4 años residente actualmente en Acevedo procede de otro municipio y el 0,0% de otro país.

Prevalencia de limitaciones permanentes por grupos de edad y sexo

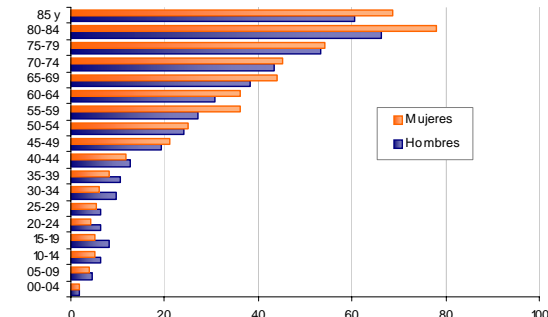

Se evidencia:
• Las limitaciones permanentes aumentan con la edad, siendo el mayor crecimiento a partir de los 45 años

Causa cambio de residencia

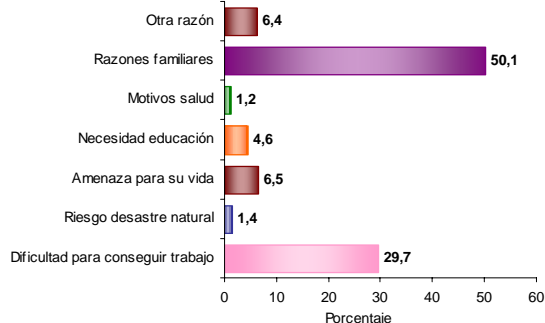

El 50,1% de la población de Acevedo que cambió de residencia en los últimos cinco años lo hizo por razones familiares. El 29,7% por dificultad para conseguir trabajo; el 6,5% por amenaza para su vida y el 6,5% por amenaza para su vida.



Reseña Municipal

Alcalde: Dagoberto Cardenas Chavez

Fecha de censo: 26/01/06-06/03/06

Director Departamento
Dr. Ernesto Rojas Morales

Subdirector
Dr. Pedro José Fernández Ayala

Directora de Censos y Demografía
Dra. Carmela Serna Ríos

Coordinador General
Dr. Luis Hernando Páez Carrero

Equipo de Coordinadores
Edgar Sardi Perea
Francisco Arboleda H.
Wilton Buriticá Macías
Carlos Sánchez Rave
Luis Guillermo Ramírez
Luz Maritza Medina
Claudia Helen González
Amadeo Rodríguez C.

ICONTEC

En el mes de julio de 2005, el Instituto Colombiano de Normas Técnicas -ICONTEC- le renovó al DANE la certificación de gestión de la calidad a su Sistema, evaluado y aprobado con base en la norma internacional ISO 9001:2000

Para mayor información visite nuestra página web
www.dane.gov.co

4. Módulo de Económicas

Establecimientos según actividad

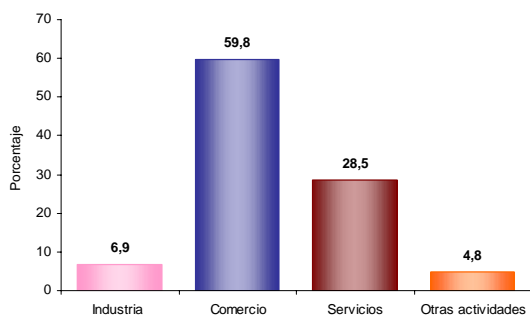

El 6,9% de los establecimientos se dedican a la industria; el 59,8% a comercio; el 28,5% a servicios y el 4,8% a otra actividad.

Establecimientos según escala de personas ocupadas, el mes anterior al censo

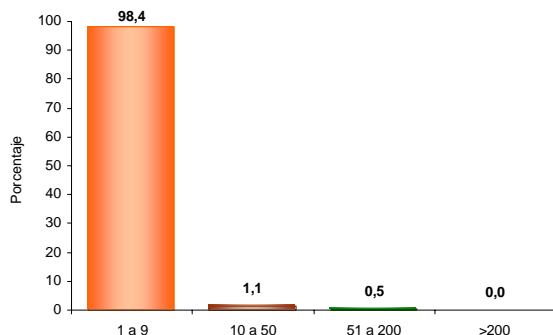

El 98,4% de los establecimientos generaron en promedio entre 1 a 10 empleos el mes anterior al censo.

5. Módulo de Agropecuarias

Unidades Censales con actividad agropecuaria asociada



El 71,7% de las viviendas rurales ocupadas, con personas presentes el día del censo tenían actividad agropecuaria.

Unidades censales con actividades agrícola, pecuaria y piscícola asociadas

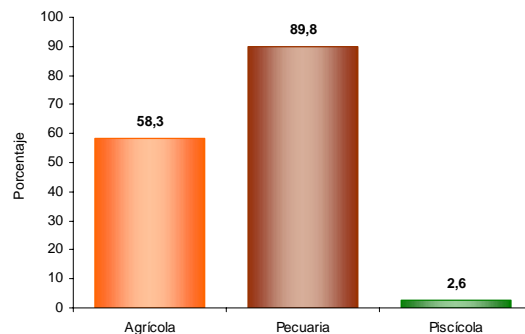

Porcentaje de viviendas rurales ocupadas, con personas presentes el día del censo, por cada tipo de actividad agropecuaria. Agrícola 58,3%, pecuaria 89,8%, piscícola 2,6%. La mayoría de las viviendas tiene simultáneamente 2 o 3 tipos de actividades.

Tipos de cultivos en las unidades censales

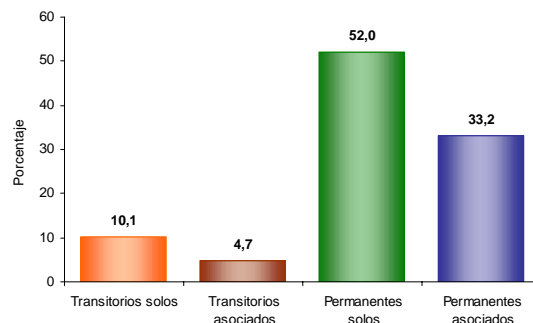

Del total de cultivos asociadas a la vivienda rural el 10,1% corresponde a transitorios solos, el 4,7% a transitorios asociados, el 52,0% a permanentes solos y el 33,2% a permanentes asociados.