



### Reseña Municipal

**Alcalde:** Cielo Gonzalez Villa

**Fecha de censo:**  
08/10/05-16/12/05

Director Departamento  
**Dr. Ernesto Rojas Morales**

Subdirector  
**Dr. Pedro José Fernández Ayala**

Directora de Censos y Demografía  
**Dra. Carmela Serna Ríos**

Coordinador General  
**Dr. Luis Hernando Páez Carrero**

Equipo de Coordinadores  
**Edgar Sardi Perea**  
**Francisco Arboleda H**  
**Wilton Buriticá Macías**  
**Carlos Sánchez Rave**  
**Luis Guillermo Ramírez**  
**Luz Maritza Medina**  
**Claudia Helen González**  
**Amadeo Rodríguez C.**

### ICONTEC

En el mes de julio de 2005, el Instituto Colombiano de Normas Técnicas –ICONTEC– le renovó al DANE la certificación de gestión de la calidad a su Sistema, evaluado y aprobado con base en la norma internacional ISO 9001:2000

Para mayor información visite nuestra página web  
[www.dane.gov.co](http://www.dane.gov.co)

## 1. Módulo de Viviendas

### Tipo de vivienda

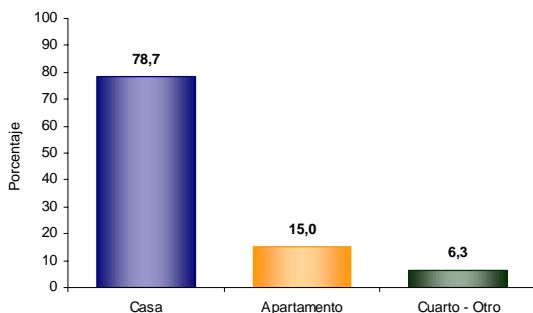

El 78,7% de las viviendas de Neiva son casas.

### Servicios con que cuenta la vivienda

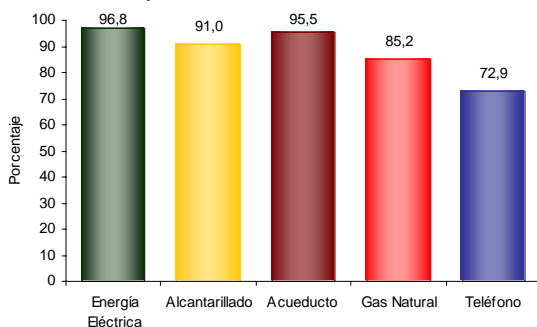

En Neiva:

- El 96,8% de las viviendas tiene conexión a Energía Eléctrica.
- El 72,9 % tiene conexión a Teléfono.

### Hogares con actividad económica

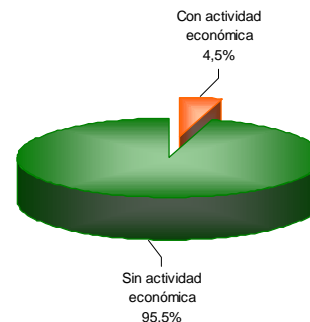

El 4,5% de los hogares de Neiva tienen actividad económica en sus viviendas.

### Hogares según número de personas

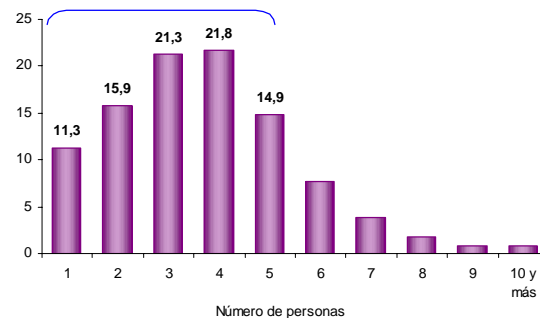

Aproximadamente el 70,2% de los hogares de Neiva tiene 4 o menos personas.

## 2. Módulo de Hogares

### Número de personas por hogar

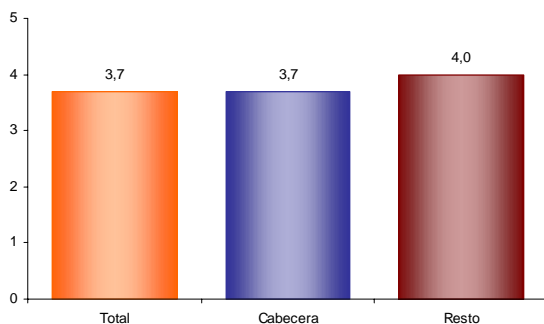

El número de personas por hogar en Neiva es de 3,7.

### Personas viviendo en el exterior

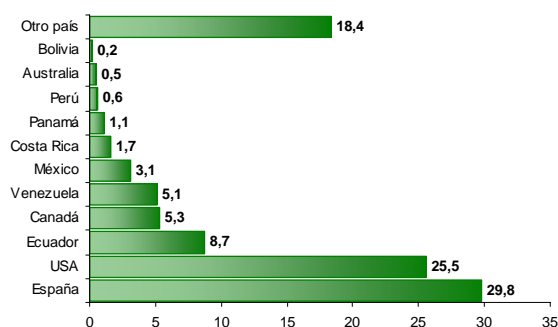

Se evidencia:

- Del total de hogares de Neiva el 1,9% tiene experiencia emigratoria internacional.
- Del total de personas de estos hogares residentes de forma permanente en el exterior el 29,8% está en España, el 25,5% en USA y el 8,7% en Ecuador.



### 3. Módulo de Personas

#### Población por sexo

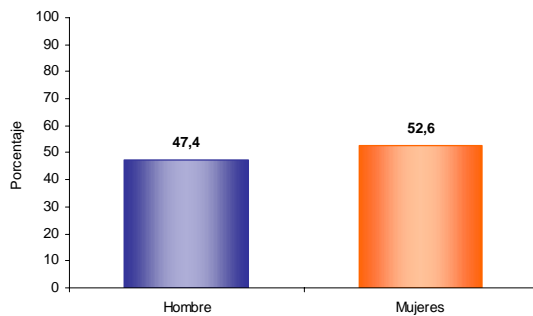

Del total de la población de Neiva el 47,4% son hombres y el 52,6% mujeres.

#### Tasa de alfabetismo de la población, cabecera resto

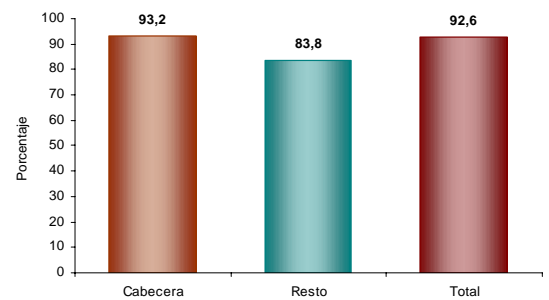

El 92,6% de la población de 5 años y más de Neiva sabe leer y escribir.

#### Estructura de la población por sexo y grupos de edad

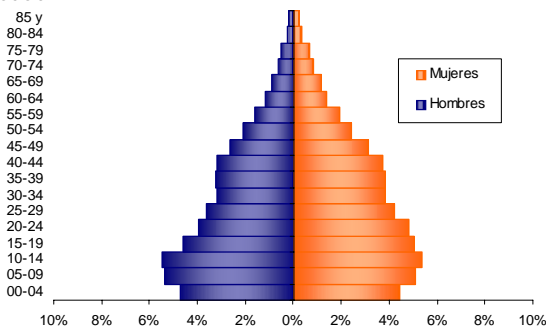

Se evidencia:

- Efecto de la migración por sexo y edad y sobre mortalidad masculina.

#### Asistencia escolar

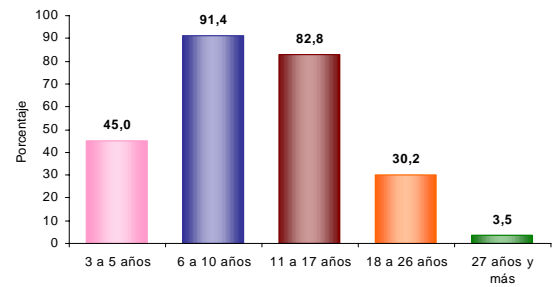

El 45,0% de la población de 3 a 5 años asiste a un establecimiento educativo formal; el 91,4% de la población de 6 a 10 años y el 82,8% de la población de 11 a 17 años.

#### Pertenencia étnica

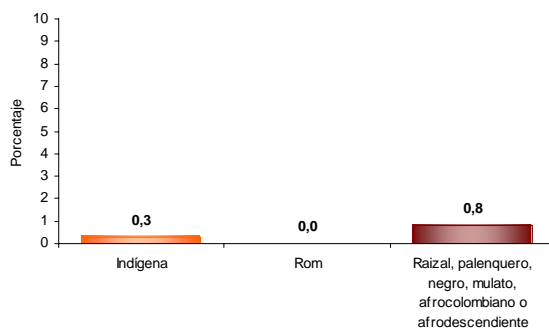

El 0,8% de la población residente en Neiva se autorreconoce como Raizal, palenquero, negro, mulato, afrocolombiano o afrodescendiente.

#### Nivel educativo

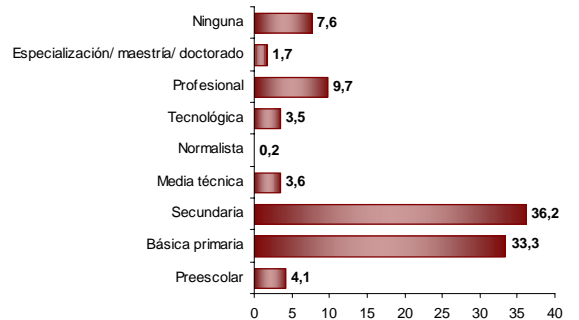

El 33,3% de la población residente en Neiva, ha alcanzado el nivel básica primaria y el 36,2% secundaria; el 9,7% ha alcanzado el nivel profesional y el 1,7% ha realizado estudios de especialización, maestría o doctorado. La población residente sin ningún nivel educativo es el 7,6%.

#### Reseña Municipal

**Alcalde:** Cielo Gonzalez Villa

**Fecha de censo:**  
08/10/05-16/12/05

Director Departamento  
**Dr. Ernesto Rojas Morales**

Subdirector  
**Dr. Pedro José Fernández Ayala**

Directora de Censos y Demografía  
**Dra. Carmela Serna Ríos**

Coordinador General  
**Dr. Luis Hernando Páez Carrero**

Equipo de Coordinadores  
**Edgar Sardi Perea**  
**Francisco Arboleda H.**  
**Wilton Buriticá Macías**  
**Carlos Sánchez Rave**  
**Luis Guillermo Ramírez**  
**Luz Maritza Medina**  
**Claudia Helen González**  
**Amadeo Rodríguez C.**

**ICONTEC**  
En el mes de julio de 2005, el Instituto Colombiano de Normas Técnicas -ICONTEC- le renovó al DANE la certificación de gestión de la calidad a su Sistema, evaluado y aprobado con base en la norma internacional ISO 9001:2000

Para mayor información visite nuestra página web  
[www.dane.gov.co](http://www.dane.gov.co)



### Reseña Municipal

**Alcalde:** Cielo Gonzalez Villa

**Fecha de censo:**  
08/10/05-16/12/05

Director Departamento  
**Dr. Ernesto Rojas Morales**

Subdirector  
**Dr. Pedro José Fernández Ayala**

Directora de Censos y Demografía  
**Dra. Carmela Serna Ríos**

Coordinador General  
**Dr. Luis Hernando Páez Carrero**

Equipo de Coordinadores  
**Edgar Sardi Perea**  
**Francisco Arboleda H.**  
**Wilton Buriticá Macías**  
**Carlos Sánchez Rave**  
**Luis Guillermo Ramírez**  
**Luz Maritza Medina**  
**Claudia Helen González**  
**Amadeo Rodríguez C.**

**ICONTEC**  
En el mes de julio de 2005, el Instituto Colombiano de Normas Técnicas -ICONTEC- le renovó al DANE la certificación de gestión de la calidad a su Sistema, evaluado y aprobado con base en la norma internacional ISO 9001:2000

Para mayor información visite nuestra página web  
[www.dane.gov.co](http://www.dane.gov.co)

### Estado conyugal

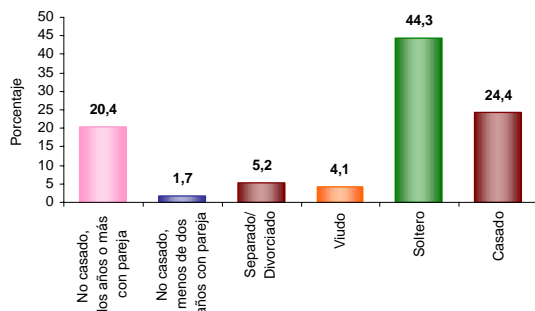

El 22,1% de las personas de 10 años y más de Neiva viven en unión libre.

### Prevalencia de limitaciones permanentes por sexo

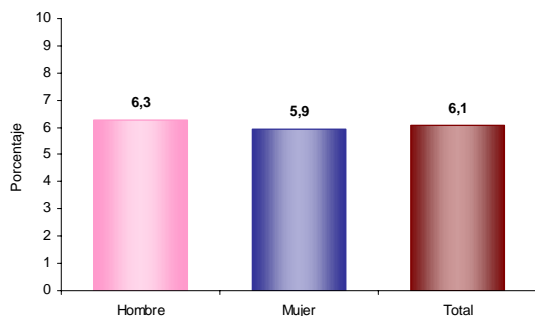

El 6,1% de la población de Neiva presenta alguna limitación permanente. El 6,3% en los hombres y el 5,9% en las mujeres.

### Prevalencia de limitaciones permanentes por grupos de edad y sexo

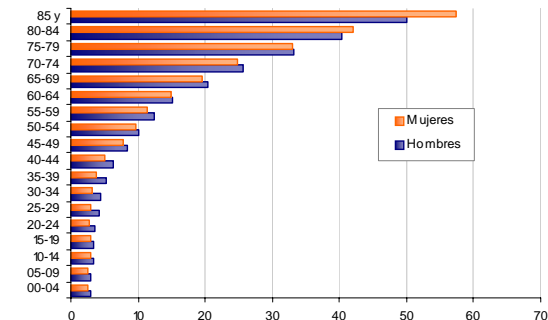

Las limitaciones permanentes aumentan con la edad. El 60% de la población en esta condición se presenta a partir de los 35 años.

### Distribución de la población según lugar de nacimiento

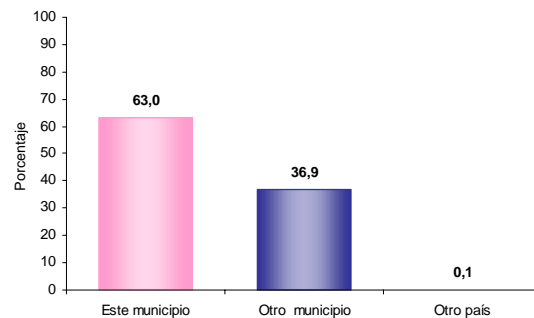

El 36,9% de la población de Neiva nació en otro municipio.

### Residencia de 5 años antes (población de 5 años o más)

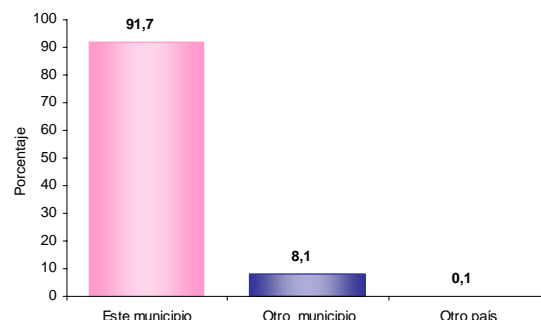

El 8,1% de la población mayor de 4 años residente actualmente en Neiva procede de otro municipio y el 0,1% de otro país.

### Causa cambio de residencia

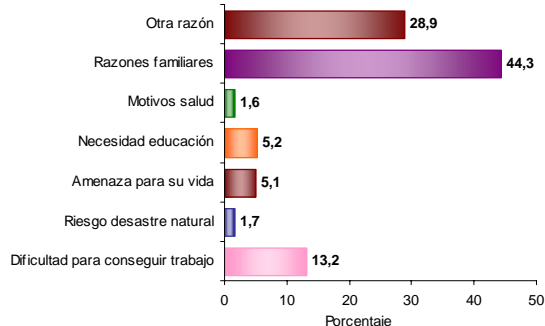

El 44,3% de la población de Neiva que cambió de residencia en los últimos cinco años lo hizo por razones familiares. El 28,9% por otra razón; el 13,2% por dificultad para conseguir trabajo y el 5,1% por amenaza para su vida.



### Reseña Municipal

**Alcalde:** Cielo Gonzalez Villa

**Fecha de censo:**  
08/10/05-16/12/05

Director Departamento  
**Dr. Ernesto Rojas Morales**

Subdirector  
**Dr. Pedro José Fernández Ayala**

Directora de Censos y Demografía  
**Dra. Carmela Serna Ríos**

Coordinador General  
**Dr. Luis Hernando Páez Carrero**

Equipo de Coordinadores  
**Edgar Sardi Perea**  
**Francisco Arboleda H.**  
**Wilton Buriticá Macías**  
**Carlos Sánchez Rave**  
**Luis Guillermo Ramírez**  
**Luz Maritza Medina**  
**Claudia Helen González**  
**Amadeo Rodríguez C.**

**ICONTEC**  
En el mes de julio de 2005, el Instituto Colombiano de Normas Técnicas -ICONTEC- le renovó al DANE la certificación de gestión de la calidad a su Sistema, evaluado y aprobado con base en la norma internacional ISO 9001:2000

Para mayor información visite nuestra página web  
[www.dane.gov.co](http://www.dane.gov.co)

## 4. Módulo de Económicas

### Establecimientos según actividad

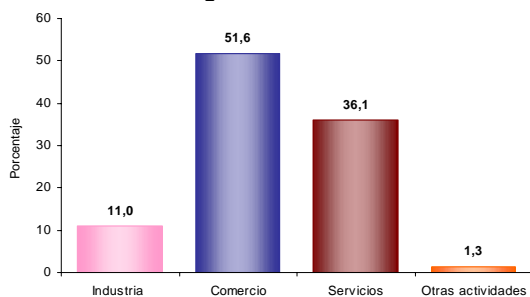

El 11,0% de los establecimientos se dedican a la industria; el 51,6% a comercio; el 36,1% a servicios y el 1,3% a otra actividad.

### Establecimientos según escala de personas ocupadas el mes anterior al censo

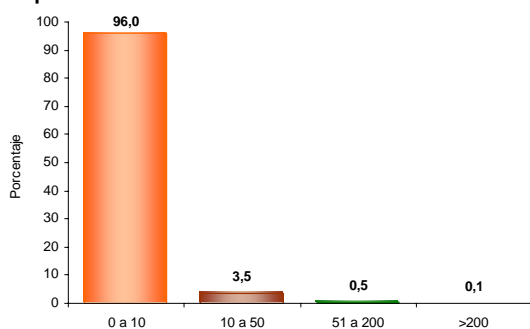

El 96,0% de los establecimientos ocupó entre 1 y 10 empleos el mes anterior al censo.

### Establecimientos según escala de personal por actividad económica

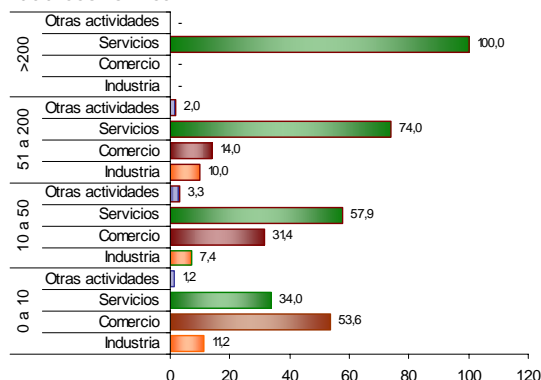

En los establecimientos con mayor número (0 a 10 empleos) el Comercio (53,6%) es la actividad más frecuente y en el grupo de 10 a 50 personas la actividad principal es Servicios (57,9 %).

## 5. Módulo de Agropecuarias

### Unidades Censales con actividad agropecuaria asociada



El 65,4% de las viviendas rurales ocupadas, con personas presentes el día del censo, tenían actividad agropecuaria.

### Unidades censales con actividades agrícola, pecuaria y piscícola asociadas

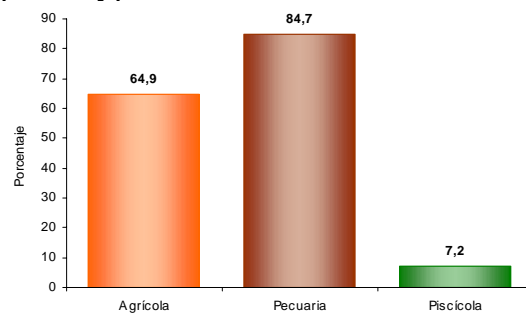

Porcentaje de viviendas rurales ocupadas, con personas presentes el día del censo, y que tenían actividad agropecuaria: Agrícola 64,9%, pecuaria 84,7%, piscícola 7,2%. La mayoría de las viviendas tiene simultáneamente 2 o 3 tipos de actividades.

### Tipos de cultivos en las unidades censales

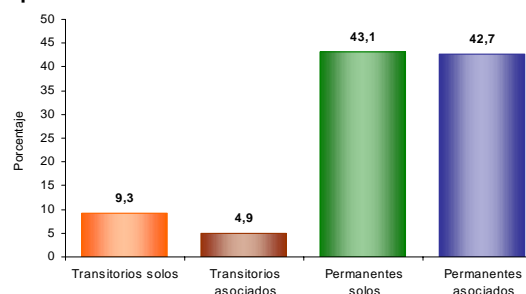

Del total de cultivos asociados a la vivienda rural el 9,3% corresponde a transitorios solos, el 4,9% a transitorios asociados, el 43,1% a permanentes solos y el 42,7% a permanentes asociados.