



Reseña Municipal

Alcalde: Gerardo Camero Menza

Fecha de censo: 26/01/06-06/03/06

Director Departamento
Dr. Ernesto Rojas Morales

Subdirector
Dr. Pedro José Fernández Ayala

Directora de Censos y Demografía
Dra. Carmela Serna Ríos

Coordinador General
Dr. Luis Hernando Páez Carrero

Equipo de Coordinadores
Edgar Sardi Perea
Francisco Arboleda H
Wilton Buriticá Macías
Carlos Sánchez Rave
Luis Guillermo Ramírez
Luz Maritza Medina
Claudia Helen González
Amadeo Rodríguez C.

ICONTEC
En el mes de julio de 2005, el Instituto Colombiano de Normas Técnicas -ICONTEC- le renovó al DANE la certificación de gestión de la calidad a su Sistema, evaluado y aprobado con base en la norma internacional ISO 9001:2000

Para mayor información visite nuestra página web
www.dane.gov.co

1. Módulo de Viviendas

Tipo de vivienda

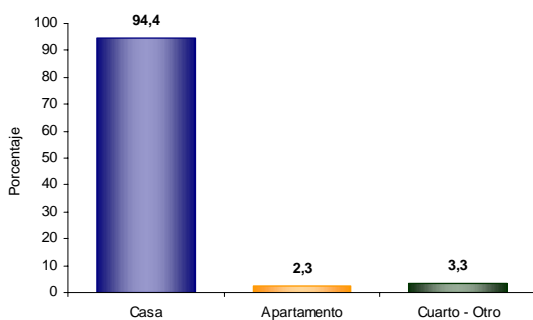

El 94,4% de las viviendas de Paicol son casas.

Servicios con que cuenta la vivienda

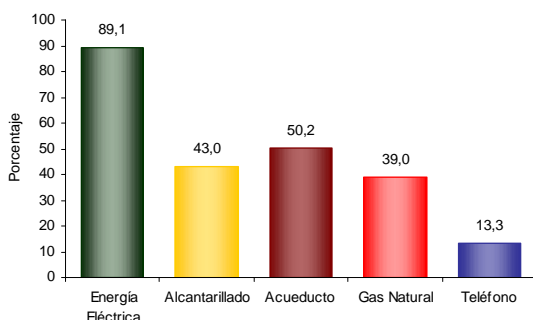

En Paicol:

- El 89,1% de las viviendas tiene conexión a Energía Eléctrica.
- El 13,3% tienen conexión a Teléfono.

2. Módulo de Hogares

Número de personas por hogar

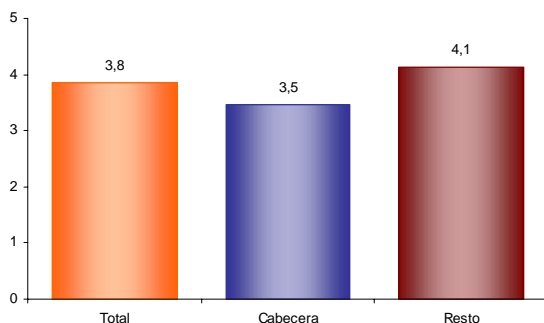

El número de personas por hogar en Paicol es de 3,8.

Hogares con actividad económica.

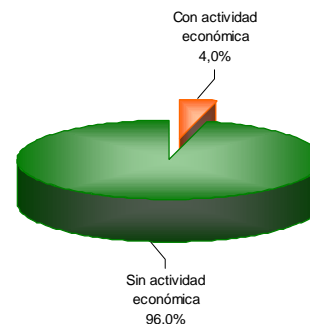

El 4,0% de los hogares de Paicol tienen actividad económica en sus viviendas.

Hogares según número de personas

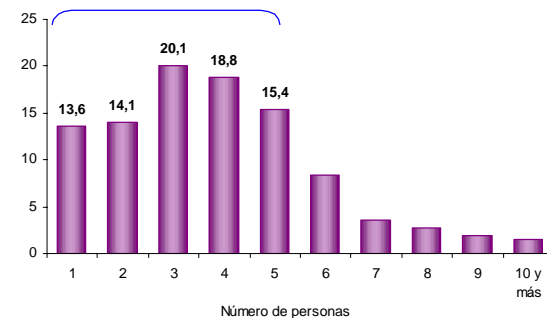

Aproximadamente el 66,5% de los hogares de Paicol tiene 4 o menos personas.

Personas viviendo en el exterior

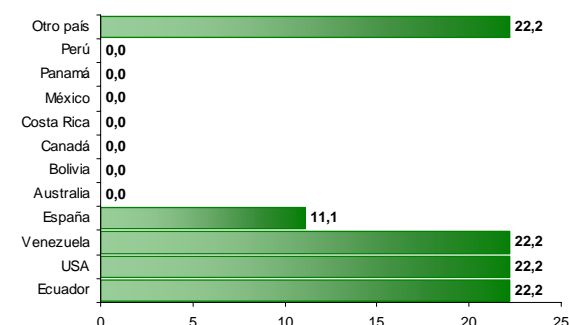

Se evidencia:

- Del total de hogares de Paicol el 0,5% tiene experiencia emigratoria internacional.
- Del total de personas de estos hogares residentes de forma permanente en el exterior el 22,2% está en Ecuador, el 22,2% en USA y el 22,2% en Venezuela.



Reseña Municipal

Alcalde: Gerardo Camero Menza

Fecha de censo:
26/01/06-06/03/06

Director Departamento
Dr. Ernesto Rojas Morales

Subdirector
Dr. Pedro José Fernández Ayala

Directora de Censos y Demografía
Dra. Carmela Serna Ríos

Coordinador General
Dr. Luis Hernando Páez Carrero

Equipo de Coordinadores
Edgar Sardi Perea
Francisco Arboleda H.
Wilton Buriticá Macías
Carlos Sánchez Rave
Luis Guillermo Ramírez
Luz Maritza Medina
Claudia Helen González
Amadeo Rodríguez C.

ICONTEC
En el mes de julio de 2005, el Instituto Colombiano de Normas Técnicas -ICONTEC- le renovó al DANE la certificación de gestión de la calidad a su Sistema, evaluado y aprobado con base en la norma internacional ISO 9001:2000

Para mayor información visite nuestra página web
www.dane.gov.co

3. Módulo de Personas

Población por sexo

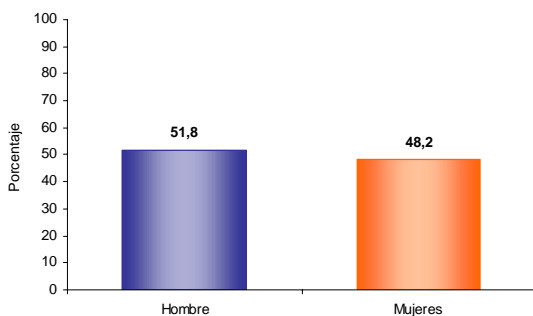

Del total de la población de Paicol el 51,8% son hombres y el 48,2% mujeres.

Estructura de la población por sexo y grupos de edad

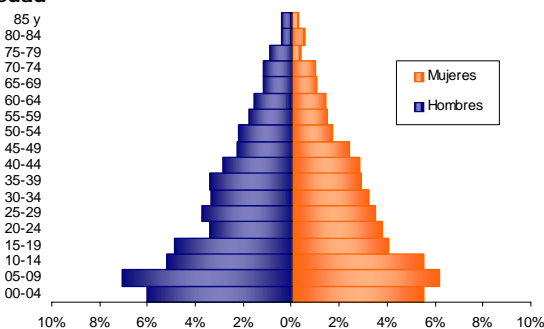

Se evidencia:
• Efecto de una alta natalidad, de la migración por sexo y edad y sobre mortalidad masculina.

Pertenencia étnica

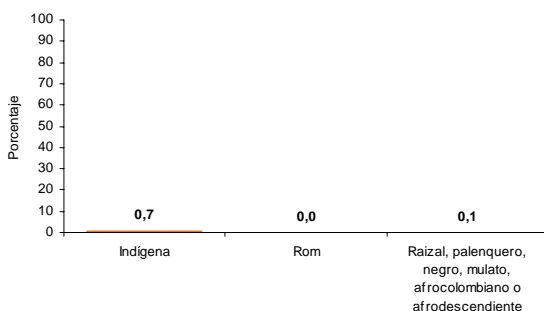

El 0,1% de la población residente en Paicol se autoreconoce como negra (raizal, palenquero, negro, mulato, afrocolombiano o afrodescendiente).

Tasa de alfabetismo de la población, cabecera resto

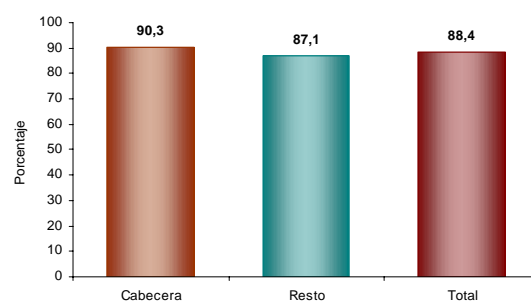

El 88,4% de la población de 5 años y más de Paicol sabe leer y escribir.

Asistencia escolar

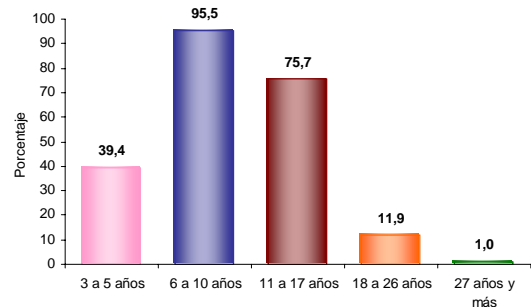

El 39,4% de la población de 3 a 5 años asisten a un establecimiento educativo formal; el 95,5% de la población de 6 a 10 años y el 75,7% de la población de 11 a 17 años.

Nivel educativo

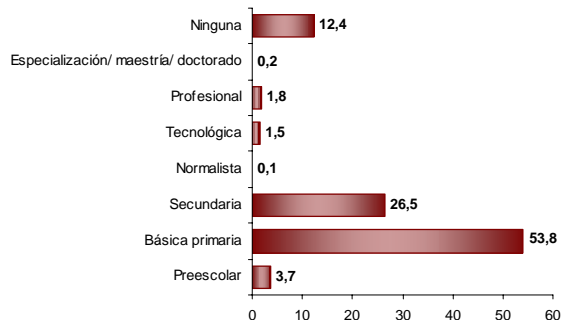

El 53,8% de la población residente en Paicol, ha alcanzado el nivel básica primaria y el 26,5% secundaria; el 1,8% ha alcanzado el nivel profesional y el 0,2% ha realizado estudios de especialización, maestría o doctorado. La población residente sin ningún nivel educativo es el 12,4%.



Reseña Municipal

Alcalde: Gerardo Camero Menza

Fecha de censo: 26/01/06-06/03/06

Director Departamento
Dr. Ernesto Rojas Morales

Subdirector
Dr. Pedro José Fernández Ayala

Directora de Censos y Demografía
Dra. Carmela Serna Ríos

Coordinador General
Dr. Luis Hernando Páez Carrero

Equipo de Coordinadores
Edgar Sardi Perea
Francisco Arboleda H.
Wilton Buriticá Macías
Carlos Sánchez Rave
Luis Guillermo Ramírez
Luz Maritza Medina
Claudia Helen González
Amadeo Rodríguez C.

ICONTEC
En el mes de julio de 2005, el Instituto Colombiano de Normas Técnicas -ICONTEC- le renovó al DANE la certificación de gestión de la calidad a su Sistema, evaluado y aprobado con base en la norma internacional ISO 9001:2000

Para mayor información visite nuestra página web www.dane.gov.co

Estado conyugal

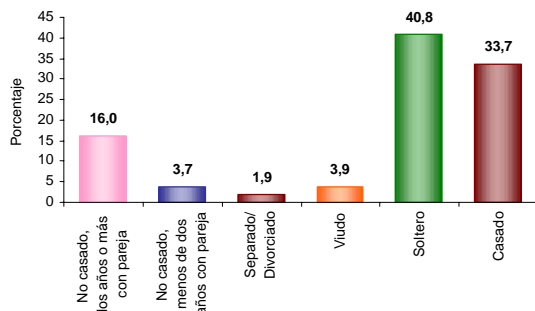

El 19,7% de las personas de 10 años y más de Paicol viven en unión libre.

Distribución de la población según lugar de nacimiento

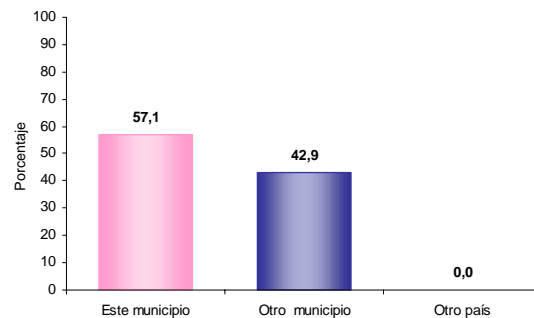

El 42,9% de la población de Paicol nació en otro municipio.

Prevalencia de limitaciones permanentes por sexo

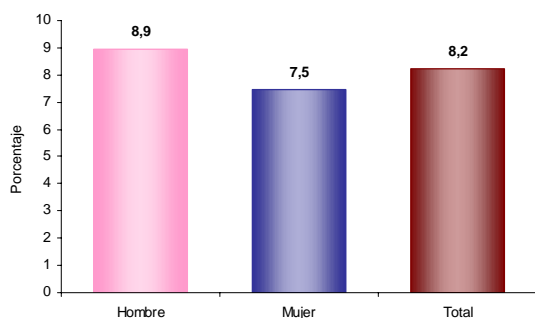

El 8,2% de la población de Paicol presenta alguna limitación permanente. El 8,9% en los hombres y el 7,5% en las mujeres.

Residencia de 5 años antes (población de 5 años o más)

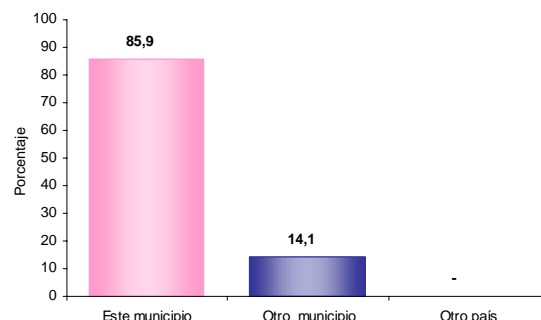

El 14,1% de la población mayor de 4 años residente actualmente en Paicol procede de otro municipio y el 0,0% de otro país.

Prevalencia de limitaciones permanentes por grupos de edad y sexo

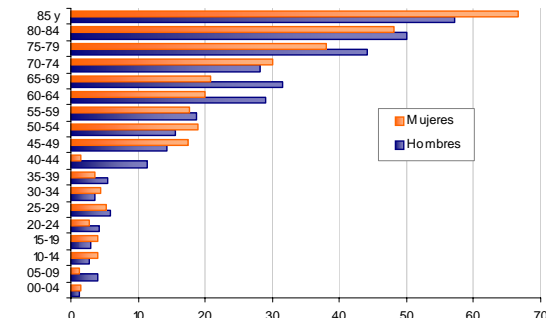

Se evidencia:
• Las limitaciones permanentes aumentan con la edad, siendo el mayor crecimiento a partir de los 45 años

Causa cambio de residencia

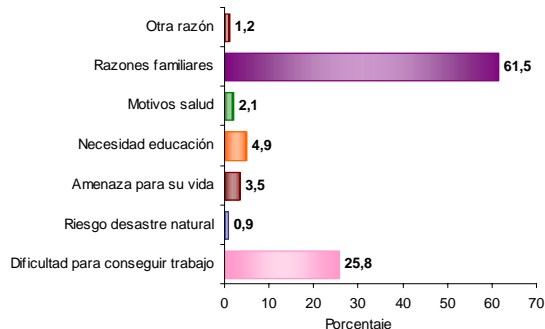

El 61,5% de la población de Paicol que cambió de residencia en los últimos cinco años lo hizo por razones familiares. El 25,8% por dificultad para conseguir trabajo; el 4,9% por necesidad educación y el 3,5% por amenaza para su vida.

BOLETÍN

Censo General 2005 Perfil Paicol - Huila



4 de 4



Reseña Municipal

Alcalde: Gerardo Camero Menza

Fecha de censo: 26/01/06-06/03/06

Director Departamento
Dr. Ernesto Rojas Morales

Subdirector
Dr. Pedro José Fernández Ayala

Directora de Censos y Demografía
Dra. Carmela Serna Ríos

Coordinador General
Dr. Luis Hernando Páez Carrero

Equipo de Coordinadores
Edgar Sardi Perea
Francisco Arboleda H.
Wilton Buriticá Macías
Carlos Sánchez Rave
Luis Guillermo Ramírez
Luz Maritza Medina
Claudia Helen González
Amadeo Rodríguez C.

ICONTEC

En el mes de julio de 2005, el Instituto Colombiano de Normas Técnicas -ICONTEC- le renovó al DANE la certificación de gestión de la calidad a su Sistema, evaluado y aprobado con base en la norma internacional ISO 9001:2000

Para mayor información visite nuestra página web
www.dane.gov.co

4. Módulo de Económicas

Establecimientos según actividad

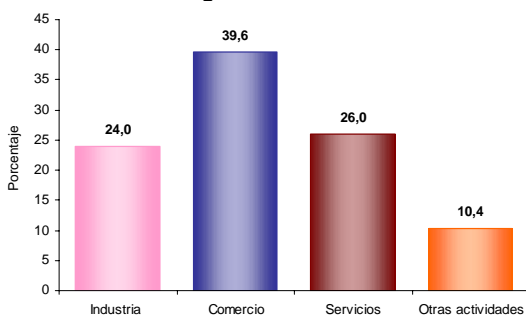

El 24,0% de los establecimientos se dedican a la industria; el 39,6% a comercio; el 26,0% a servicios y el 10,4% a otra actividad.

Establecimientos según escala de personas ocupadas, el mes anterior al censo

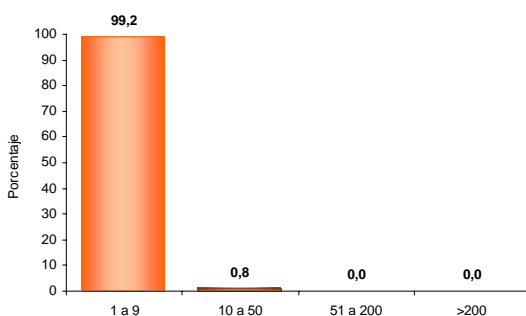

El 99,2% de los establecimientos generaron en promedio entre 1 a 10 empleos el mes anterior al censo.

5. Módulo de Agropecuarias

Unidades Censales con actividad agropecuaria asociada

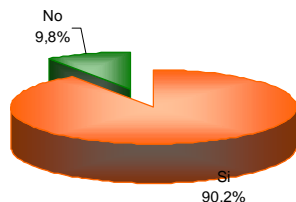

El 90,2% de las viviendas rurales ocupadas, con personas presentes el día del censo tenían actividad agropecuaria.

Unidades censales con actividades agrícola, pecuaria y piscícola asociadas

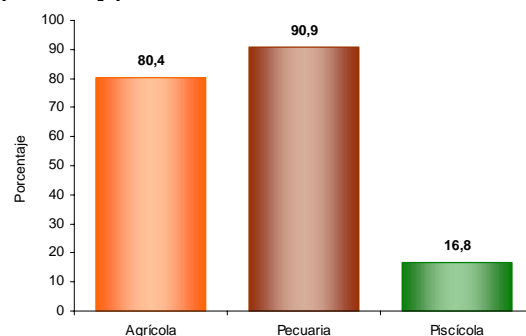

Porcentaje de viviendas rurales ocupadas, con personas presentes el día del censo, por cada tipo de actividad agropecuaria. Agrícola 80,4%, pecuaria 90,9%, piscícola 16,8%. La mayoría de las viviendas tiene simultáneamente 2 o 3 tipos de actividades.

Tipos de cultivos en las unidades censales

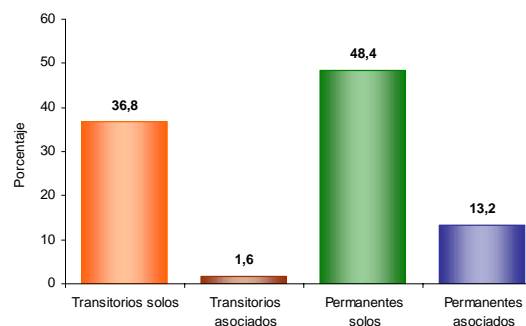

Del total de cultivos asociadas a la vivienda rural el 36,8% corresponde a transitorios solos, el 1,6% a transitorios asociados, el 48,4% a permanentes solos y el 13,2% a permanentes asociados.