



Reseña Municipal

Alcalde: Alfredo Manuel Posso Sierra

Fecha de censo: 08/10/05-05/11/05

Director Departamento
Dr. Ernesto Rojas Morales

Subdirector
Dr. Pedro José Fernández Ayala

Directora de Censos y Demografía
Dra. Carmela Serna Ríos

Coordinador General
Dr. Luis Hernando Páez Carrero

Equipo de Coordinadores
Edgar Sardi Perea
Francisco Arboleda H
Wilton Buriticá Macías
Carlos Sánchez Rave
Luis Guillermo Ramírez
Luz Maritza Medina
Claudia Helen González
Amadeo Rodríguez C.

ICONTEC
En el mes de julio de 2005, el Instituto Colombiano de Normas Técnicas -ICONTEC- le renovó al DANE la certificación de gestión de la calidad a su Sistema, evaluado y aprobado con base en la norma internacional ISO 9001:2000

Para mayor información visite nuestra página web
www.dane.gov.co

1. Módulo de Viviendas

Tipo de vivienda

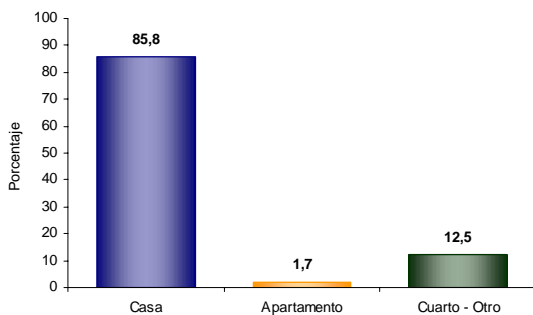

El 85,8% de las viviendas de El Retén son casas.

Servicios con que cuenta la vivienda

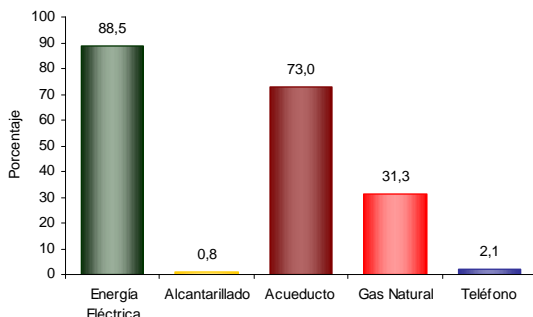

En El Retén:

- El 88,5% de las viviendas tiene conexión a Energía Eléctrica.
- El 0,8 % tiene conexión a Alcantarillado.

Hogares con actividad económica

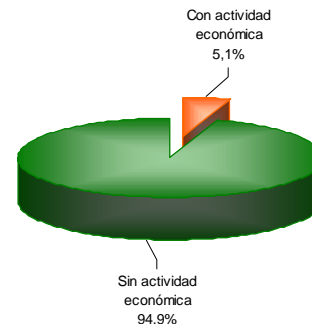

El 5,1% de los hogares de El Retén tienen actividad económica en sus viviendas.

Hogares según número de personas

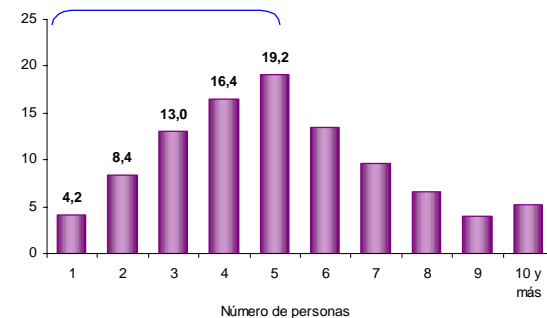

Aproximadamente el 42,0% de los hogares de El Retén tiene 4 o menos personas.

2. Módulo de Hogares

Número de personas por hogar

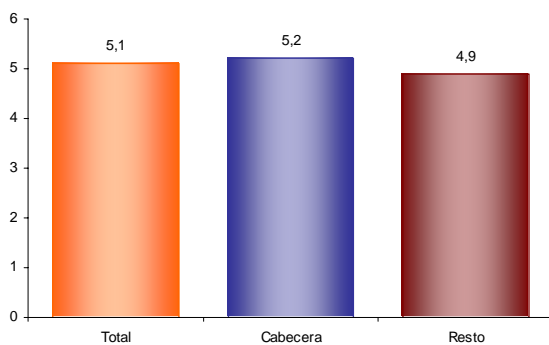

El número de personas por hogar en El Retén es de 5,1.

Personas viviendo en el exterior

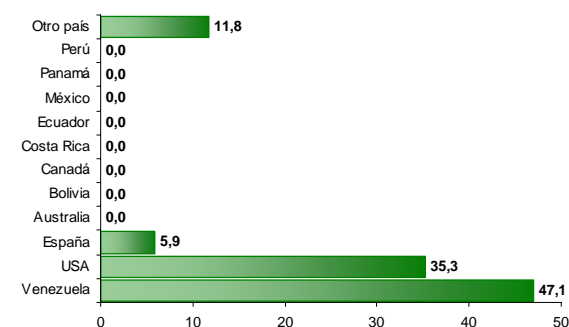

Se evidencia:

- Del total de hogares de El Retén el 0,4% tiene experiencia emigratoria internacional.
- Del total de personas de estos hogares residentes de forma permanente en el exterior el 47,1% está en Venezuela, el 35,3% en USA y el 5,9% en España.



Reseña Municipal

Alcalde: Alfredo Manuel Posso Sierra

Fecha de censo: 08/10/05-05/11/05

Director Departamento
Dr. Ernesto Rojas Morales

Subdirector
Dr. Pedro José Fernández Ayala

Directora de Censos y Demografía
Dra. Carmela Serna Ríos

Coordinador General
Dr. Luis Hernando Páez Carrero

Equipo de Coordinadores
Edgar Sardi Perea
Francisco Arboleda H.
Wilton Buriticá Macías
Carlos Sánchez Rave
Luis Guillermo Ramírez
Luz Maritza Medina
Claudia Helen González
Amadeo Rodríguez C.

ICONTEC
En el mes de julio de 2005, el Instituto Colombiano de Normas Técnicas -ICONTEC- le renovó al DANE la certificación de gestión de la calidad a su Sistema, evaluado y aprobado con base en la norma internacional ISO 9001:2000

Para mayor información visite nuestra página web
www.dane.gov.co

3. Módulo de Personas

Población por sexo

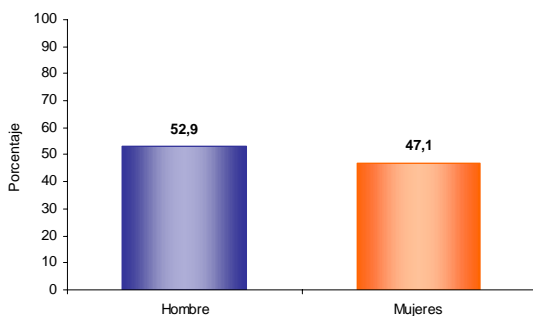

Del total de la población de El Retén el 52,9% son hombres y el 47,1% mujeres.

Estructura de la población por sexo y grupos de edad

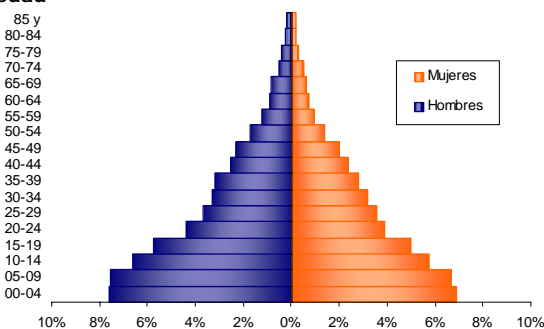

Se evidencia:

- Efecto de la migración por sexo y edad, sobre mortalidad masculina y alta natalidad.

Pertenencia étnica

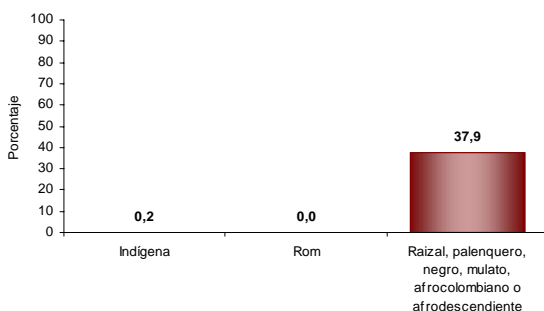

El 37,9% de la población residente en El Retén se autorreconoce como Raizal, palenquero, negro, mulato, afrocolombiano o afrodescendiente.

Tasa de alfabetismo de la población, cabecera resto

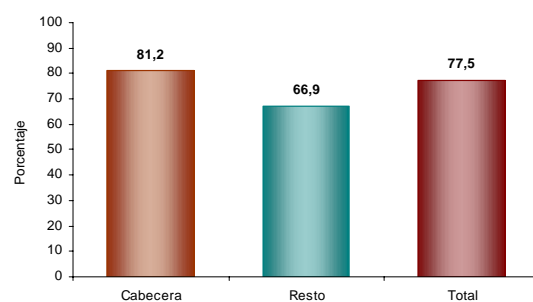

El 77,5% de la población de 5 años y más de El Retén sabe leer y escribir.

Asistencia escolar

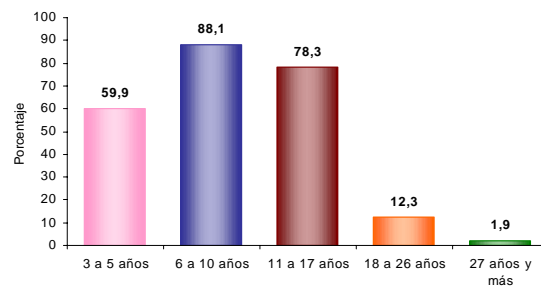

El 59,9% de la población de 3 a 5 años asiste a un establecimiento educativo formal; el 88,1% de la población de 6 a 10 años y el 78,3% de la población de 11 a 17 años.

Nivel educativo

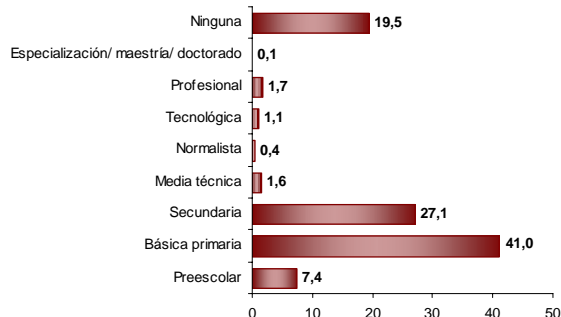

El 41,0% de la población residente en El Retén, ha alcanzado el nivel básica primaria y el 27,1% secundaria; el 1,7% ha alcanzado el nivel profesional y el 0,1% ha realizado estudios de especialización, maestría o doctorado. La población residente sin ningún nivel educativo es el 19,5%.



Reseña Municipal

Alcalde: Alfredo Manuel Posso Sierra

Fecha de censo: 08/10/05-05/11/05

Director Departamento
Dr. Ernesto Rojas Morales

Subdirector
Dr. Pedro José Fernández Ayala

Directora de Censos y Demografía
Dra. Carmela Serna Ríos

Coordinador General
Dr. Luis Hernando Páez Carrero

Equipo de Coordinadores
Edgar Sardi Perea
Francisco Arboleda H.
Wilton Buriticá Macías
Carlos Sánchez Rave
Luis Guillermo Ramírez
Luz Maritza Medina
Claudia Helen González
Amadeo Rodríguez C.

ICONTEC
En el mes de julio de 2005, el Instituto Colombiano de Normas Técnicas -ICONTEC- le renovó al DANE la certificación de gestión de la calidad a su Sistema, evaluado y aprobado con base en la norma internacional ISO 9001:2000

Para mayor información visite nuestra página web www.dane.gov.co

Estado conyugal

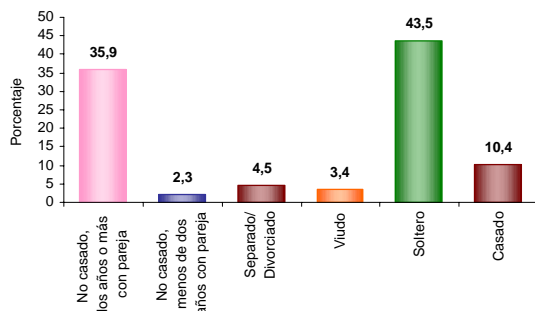

El 38,2% de las personas de 10 años y más de El Retén viven en unión libre.

Distribución de la población según lugar de nacimiento

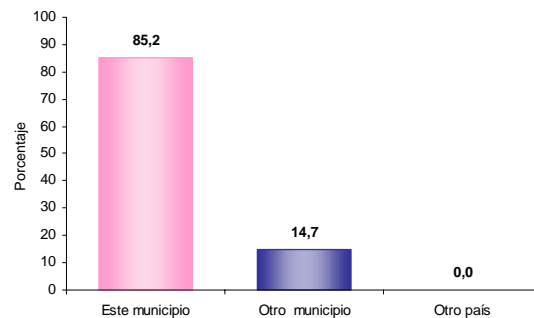

El 14,7% de la población de El Retén nació en otro municipio.

Prevalencia de limitaciones permanentes por sexo

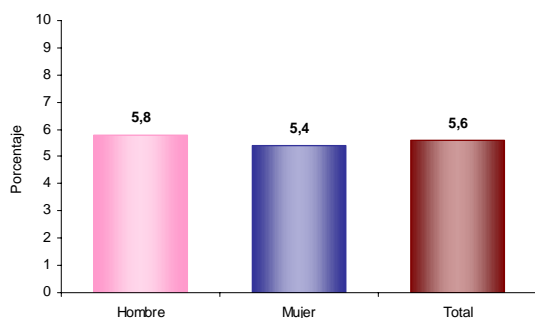

El 5,6% de la población de El Retén presenta alguna limitación permanente. El 5,8% en los hombres y el 5,4% en las mujeres.

Residencia de 5 años antes (población de 5 años o más)

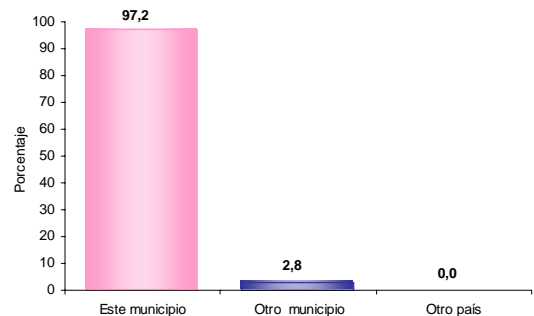

El 2,8% de la población mayor de 4 años residente actualmente en El Retén procede de otro municipio y el 0,0% de otro país.

Prevalencia de limitaciones permanentes por grupos de edad y sexo

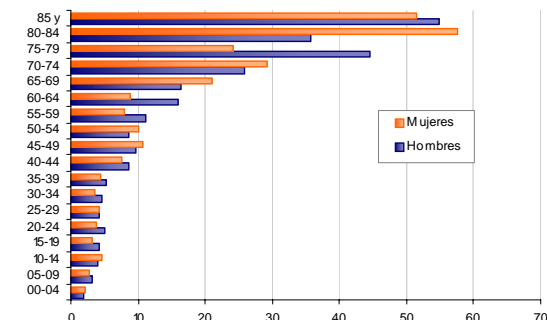

Las limitaciones permanentes aumentan con la edad. El 60% de la población en esta condición se presenta a partir de los 20 años.

Causa cambio de residencia

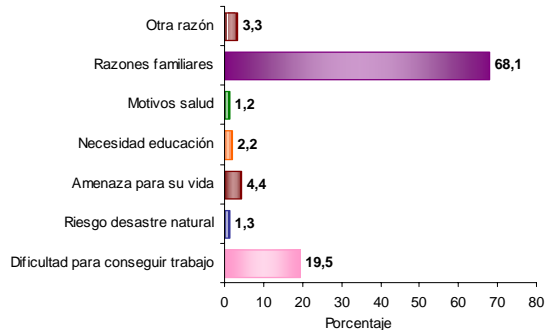

El 68,1% de la población de El Retén que cambió de residencia en los últimos cinco años lo hizo por razones familiares. El 19,5% por dificultad para conseguir trabajo; el 4,4% por amenaza para su vida y el 4,4% por amenaza para su vida.



Reseña Municipal

Alcalde: Alfredo Manuel Posso Sierra

Fecha de censo: 08/10/05-05/11/05

Director Departamento
Dr. Ernesto Rojas Morales

Subdirector
Dr. Pedro José Fernández Ayala

Directora de Censos y Demografía
Dra. Carmela Serna Ríos

Coordinador General
Dr. Luis Hernando Páez Carrero

Equipo de Coordinadores
Edgar Sardi Perea
Francisco Arboleda H.
Wilton Buriticá Macías
Carlos Sánchez Rave
Luis Guillermo Ramírez
Luz Maritza Medina
Claudia Helen González
Amadeo Rodríguez C.

ICONTEC
En el mes de julio de 2005, el Instituto Colombiano de Normas Técnicas -ICONTEC- le renovó al DANE la certificación de gestión de la calidad a su Sistema, evaluado y aprobado con base en la norma internacional ISO 9001:2000

Para mayor información visite nuestra página web
www.dane.gov.co

4. Módulo de Económicas

Establecimientos según actividad

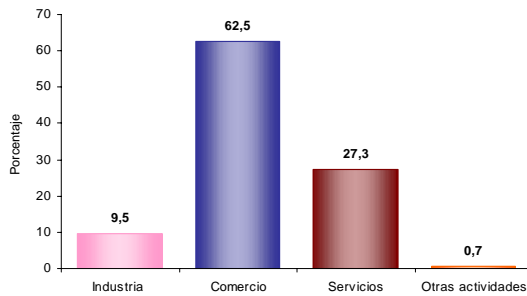

El 9,5% de los establecimientos se dedican a la industria; el 62,5% a comercio; el 27,3% a servicios y el 0,7% a otra actividad.

Establecimientos según escala de personas ocupadas el mes anterior al censo

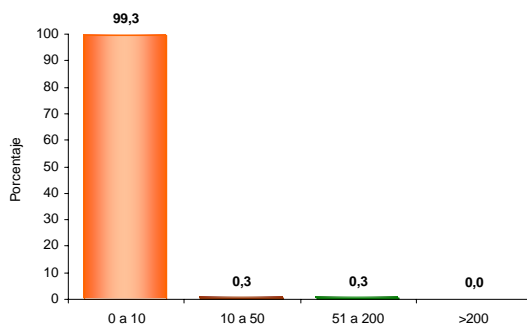

El 99,3% de los establecimientos ocupó entre 1 y 10 empleos el mes anterior al censo.

Establecimientos según escala de personal por actividad económica

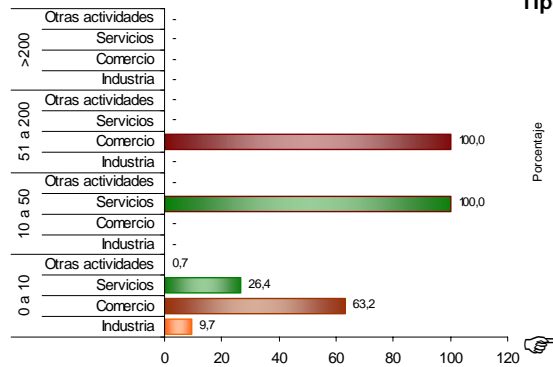

En los establecimientos con mayor número (0 a 10 empleos) el Comercio (63,2%) es la actividad más frecuente y en el grupo de 10 a 50 personas la actividad principal es Servicios (100,0 %).

5. Módulo de Agropecuarias

Unidades Censales con actividad agropecuaria asociada



El 54,7% de las viviendas rurales ocupadas, con personas presentes el día del censo, tenían actividad agropecuaria.

Unidades censales con actividades agrícola, pecuaria y piscícola asociadas

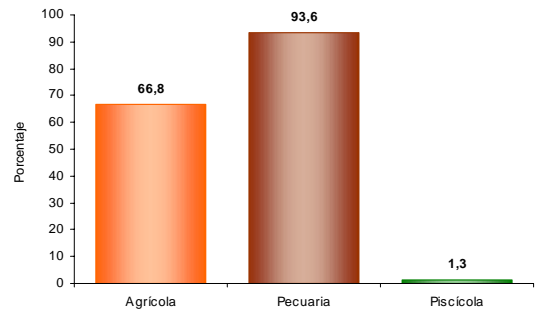

Porcentaje de viviendas rurales ocupadas, con personas presentes el día del censo, y que tenían actividad agropecuaria: Agrícola 66,8%, pecuaria 93,6%, piscícola 1,3%. La mayoría de las viviendas tiene simultáneamente 2 o 3 tipos de actividades.

Tipos de cultivos en las unidades censales

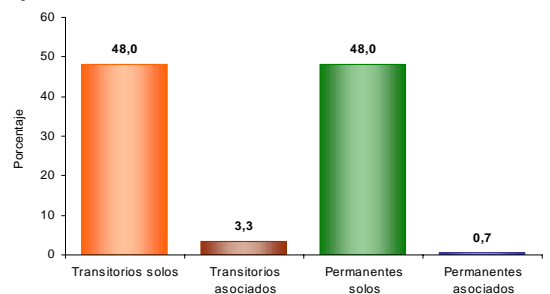

Del total de cultivos asociados a la vivienda rural el 48,0% corresponde a transitorios solos, el 3,3% a transitorios asociados, el 48,0% a permanentes solos y el 0,7% a permanentes asociados.