



### Reseña Municipal

**Alcalde:** Alvaro David Del Toro Ramos

**Fecha de censo:**  
08/10/05-05/11/05

Director Departamento  
**Dr. Ernesto Rojas Morales**

Subdirector  
**Dr. Pedro José Fernández Ayala**

Directora de Censos y Demografía  
**Dra. Carmela Serna Ríos**

Coordinador General  
**Dr. Luis Hernando Páez Carrero**

Equipo de Coordinadores  
**Edgar Sardi Perea**  
**Francisco Arboleda H**  
**Wilinton Buriticá Macías**  
**Carlos Sánchez Rave**  
**Luis Guillermo Ramírez**  
**Luz Maritza Medina**  
**Claudia Helen González**  
**Amadeo Rodríguez C.**

**ICONTEC**  
En el mes de julio de 2005, el Instituto Colombiano de Normas Técnicas -ICONTEC- le renovó al DANE la certificación de gestión de la calidad a su Sistema, evaluado y aprobado con base en la norma internacional ISO 9001:2000

Para mayor información visite nuestra página web  
[www.dane.gov.co](http://www.dane.gov.co)

## 1. Módulo de Viviendas

### Tipo de vivienda

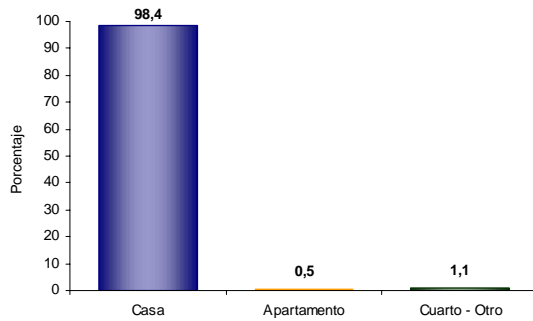

El 98,4% de las viviendas de Nueva Granada son casas.

### Servicios con que cuenta la vivienda

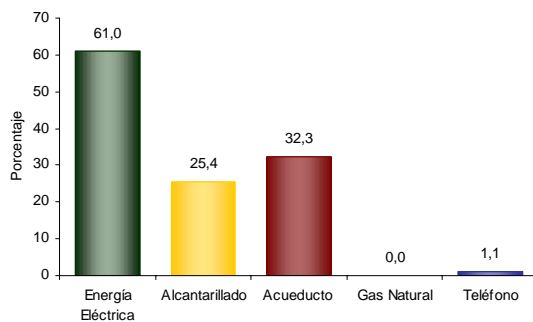

En Nueva Granada:

- El 61,0% de las viviendas tiene conexión a Energía Eléctrica.
- No tiene conexión a Gas Natural.

### Hogares con actividad económica

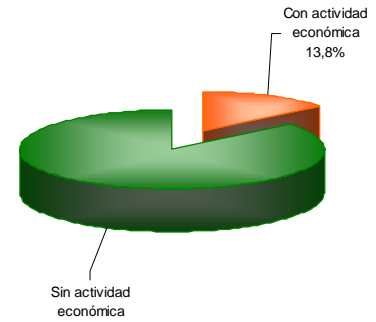

El 13,8% de los hogares de Nueva Granada tienen actividad económica en sus viviendas.

### Hogares según número de personas

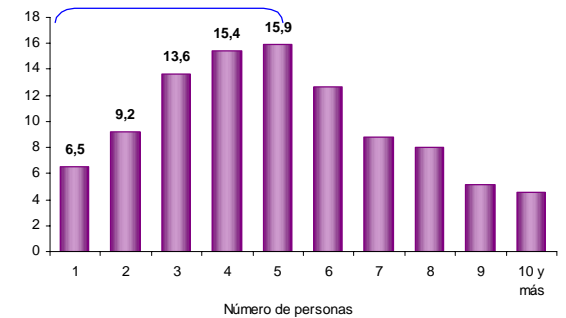

Aproximadamente el 44,8% de los hogares de Nueva Granada tiene 4 o menos personas.

## 2. Módulo de Hogares

### Número de personas por hogar

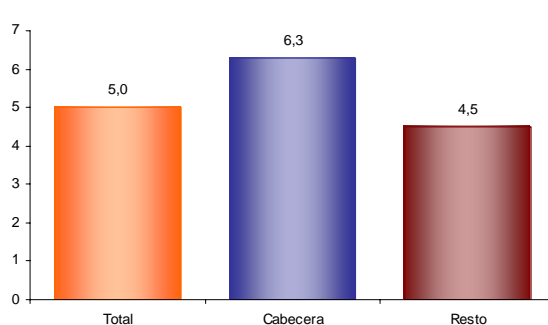

El número de personas por hogar en Nueva Granada es de 5,0.

### Personas viviendo en el exterior

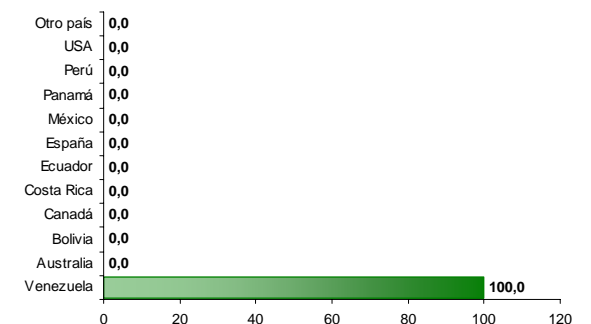

Se evidencia:

- Del total de hogares de Nueva Granada el 0,1% tiene experiencia migratoria internacional.
- Del total de personas de estos hogares residentes de forma permanente en el exterior el 100,0% está en Venezuela, el 0,0% en Australia y el 0,0% en Bolivia.



### 3. Módulo de Personas

#### Población por sexo

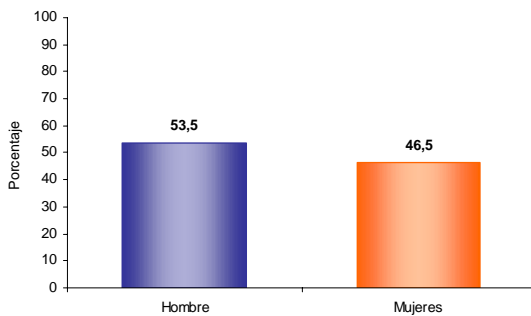

Del total de la población de Nueva Granada el 53,5% son hombres y el 46,5% mujeres.

#### Tasa de alfabetismo de la población, cabecera resto

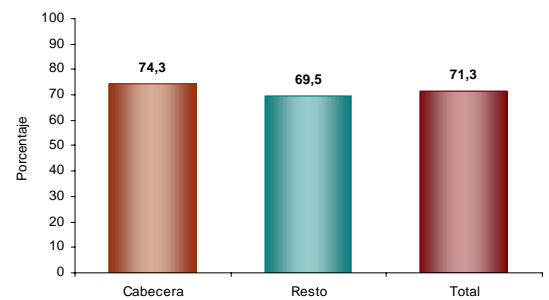

El 71,3% de la población de 5 años y más de Nueva Granada sabe leer y escribir.

#### Reseña Municipal

**Alcalde:** Alvaro David Del Toro Ramos

**Fecha de censo:** 08/10/05-05/11/05

Director Departamento  
**Dr. Ernesto Rojas Morales**

Subdirector  
**Dr. Pedro José Fernández Ayala**

Directora de Censos y Demografía  
**Dra. Carmela Serna Ríos**

Coordinador General  
**Dr. Luis Hernando Páez Carrero**

Equipo de Coordinadores  
**Edgar Sardi Perea**  
**Francisco Arboleda H.**  
**Wilton Buriticá Macías**  
**Carlos Sánchez Rave**  
**Luis Guillermo Ramírez**  
**Luz Maritza Medina**  
**Claudia Helen González**  
**Amadeo Rodríguez C.**

**ICONTEC**  
En el mes de julio de 2005, el Instituto Colombiano de Normas Técnicas -ICONTEC- le renovó al DANE la certificación de gestión de la calidad a su Sistema, evaluado y aprobado con base en la norma internacional ISO 9001:2000

Para mayor información visite nuestra página web  
[www.dane.gov.co](http://www.dane.gov.co)

#### Estructura de la población por sexo y grupos de edad

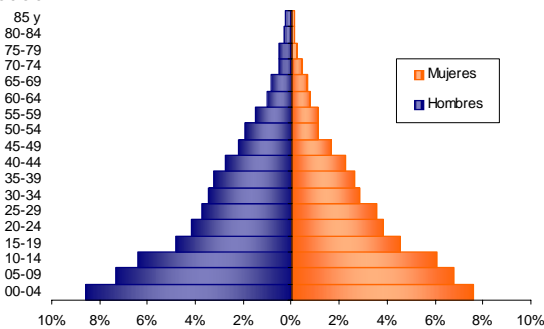

Se evidencia:

- Efecto de la migración por sexo y edad, sobre mortalidad masculina y alta natalidad.

#### Asistencia escolar

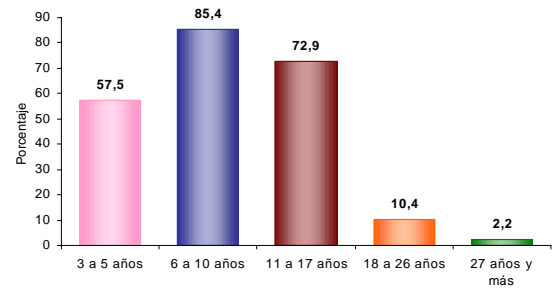

El 57,5% de la población de 3 a 5 años asiste a un establecimiento educativo formal; el 85,4% de la población de 6 a 10 años y el 72,9% de la población de 11 a 17 años.

#### Pertenencia étnica

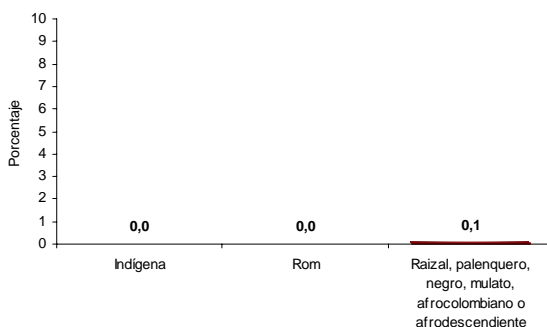

El 0,1% de la población residente en Nueva Granada se autorreconoce como Raizal, palenquero, negro, mulato, afrocolombiano o afrodescendiente.

#### Nivel educativo

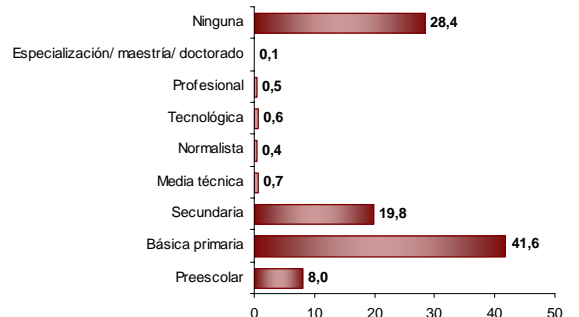

El 41,6% de la población residente en Nueva Granada, ha alcanzado el nivel básica primaria y el 19,8% secundaria; el 0,5% ha alcanzado el nivel profesional y el 0,1% ha realizado estudios de especialización, maestría o doctorado. La población residente sin ningún nivel educativo es el 28,4%.

Información correspondiente a la población censada en hogares particulares



### Reseña Municipal

**Alcalde:** Alvaro David Del Toro Ramos

**Fecha de censo:**  
08/10/05-05/11/05

Director Departamento  
**Dr. Ernesto Rojas Morales**

Subdirector  
**Dr. Pedro José Fernández Ayala**

Directora de Censos y Demografía  
**Dra. Carmela Serna Ríos**

Coordinador General  
**Dr. Luis Hernando Páez Carrero**

Equipo de Coordinadores  
**Edgar Sardi Perea**  
**Francisco Arboleda H.**  
**Wilton Buriticá Macías**  
**Carlos Sánchez Rave**  
**Luis Guillermo Ramírez**  
**Luz Maritza Medina**  
**Claudia Helen González**  
**Amadeo Rodríguez C.**

**ICONTEC**  
En el mes de julio de 2005, el Instituto Colombiano de Normas Técnicas -ICONTEC- le renovó al DANE la certificación de gestión de la calidad a su Sistema, evaluado y aprobado con base en la norma internacional ISO 9001:2000

Para mayor información visite nuestra página web  
[www.dane.gov.co](http://www.dane.gov.co)

### Estado conyugal

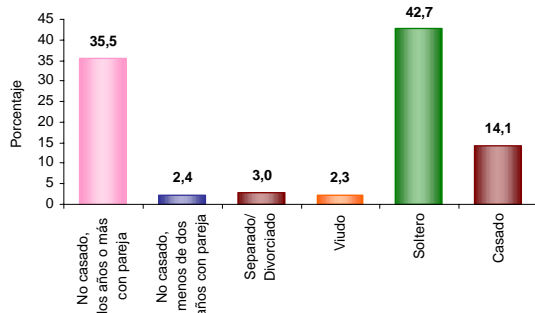

El 37,9% de las personas de 10 años y más de Nueva Granada viven en unión libre.

### Distribución de la población según lugar de nacimiento

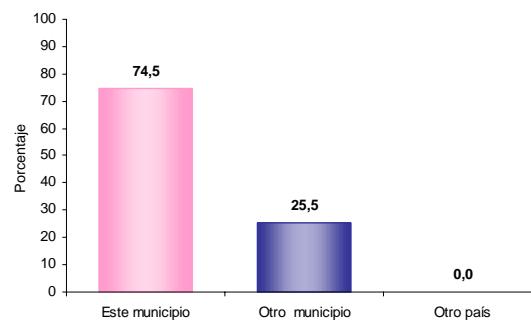

El 25,5% de la población de Nueva Granada nació en otro municipio.

### Prevalencia de limitaciones permanentes por sexo

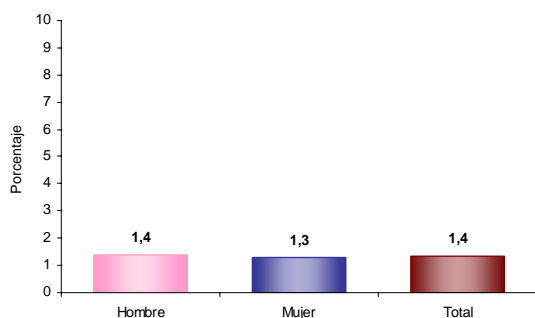

El 1,4% de la población de Nueva Granada presenta alguna limitación permanente. El 1,4% en los hombres y el 1,3% en las mujeres.

### Residencia de 5 años antes (población de 5 años o más)

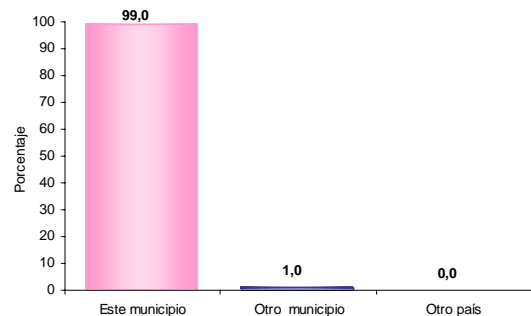

El 1,0% de la población mayor de 4 años residente actualmente en Nueva Granada procede de otro municipio y el 0,0% de otro país.

### Prevalencia de limitaciones permanentes por grupos de edad y sexo

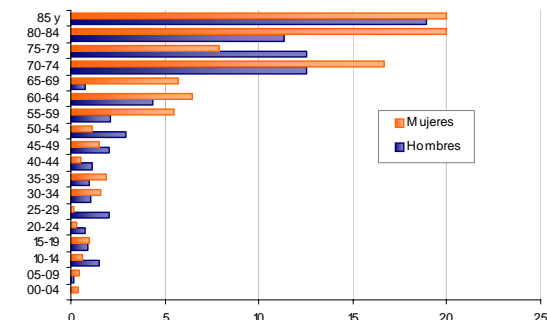

Las limitaciones permanentes aumentan con la edad. El 60% de la población en esta condición se presenta a partir de los 30 años.

### Causa cambio de residencia

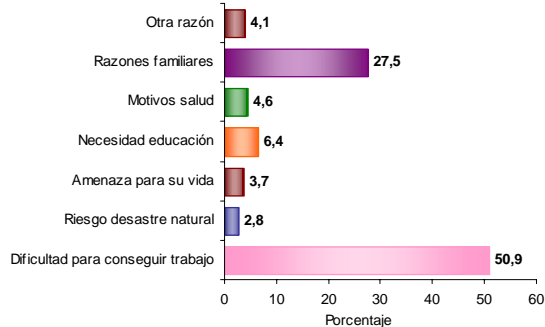

El 50,9% de la población de Nueva Granada que cambió de residencia en los últimos cinco años lo hizo por dificultad para conseguir trabajo. El 27,5% por razones familiares; el 6,4% por necesidad educación y el 3,7% por amenaza para su vida.



### Reseña Municipal

**Alcalde:** Alvaro David Del Toro Ramos

**Fecha de censo:** 08/10/05-05/11/05

Director Departamento  
**Dr. Ernesto Rojas Morales**

Subdirector  
**Dr. Pedro José Fernández Ayala**

Directora de Censos y Demografía  
**Dra. Carmela Serna Ríos**

Coordinador General  
**Dr. Luis Hernando Páez Carrero**

Equipo de Coordinadores  
**Edgar Sardi Perea**  
**Francisco Arboleda H.**  
**Wilton Buriticá Macías**  
**Carlos Sánchez Rave**  
**Luis Guillermo Ramírez**  
**Luz Maritza Medina**  
**Claudia Helen González**  
**Amadeo Rodríguez C.**

**ICONTEC**  
En el mes de julio de 2005, el Instituto Colombiano de Normas Técnicas -ICONTEC- le renovó al DANE la certificación de gestión de la calidad a su Sistema, evaluado y aprobado con base en la norma internacional ISO 9001:2000

Para mayor información visite nuestra página web  
[www.dane.gov.co](http://www.dane.gov.co)

## 4. Módulo de Económicas

### Establecimientos según actividad

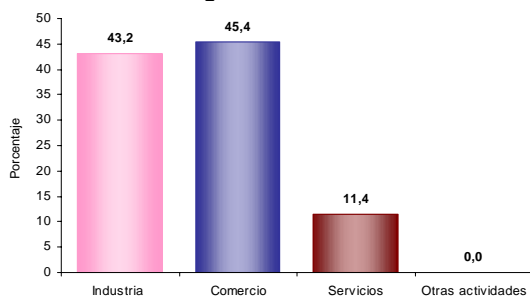

El 43,2% de los establecimientos se dedican a la industria; el 45,4% a comercio; el 11,4% a servicios y el 0,0% a otra actividad.

### Establecimientos según escala de personas ocupadas el mes anterior al censo

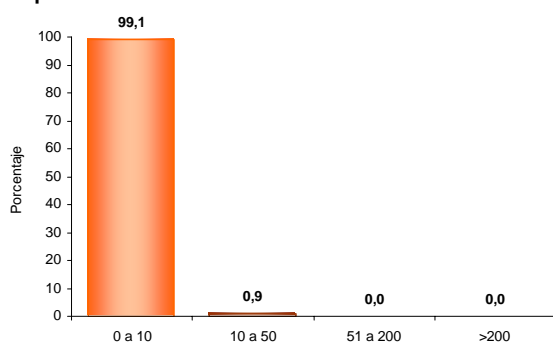

El 99,1% de los establecimientos ocupó entre 1 y 10 empleos el mes anterior al censo.

### Establecimientos según escala de personal por actividad económica

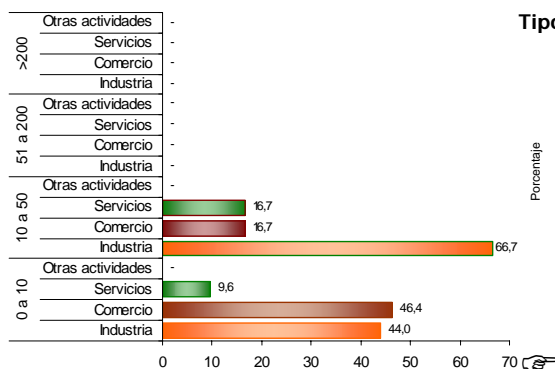

En los establecimientos con mayor número (0 a 10 empleos) el Comercio (46,4%) es la actividad más frecuente y en el grupo de 10 a 50 personas la actividad principal es Industria (66,7%).

## 5. Módulo de Agropecuarias

### Unidades Censales con actividad agropecuaria asociada

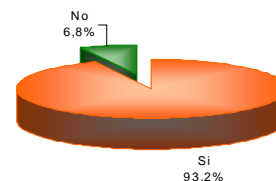

El 93,2% de las viviendas rurales ocupadas, con personas presentes el día del censo, tenían actividad agropecuaria.

### Unidades censales con actividades agrícola, pecuaria y piscícola asociadas

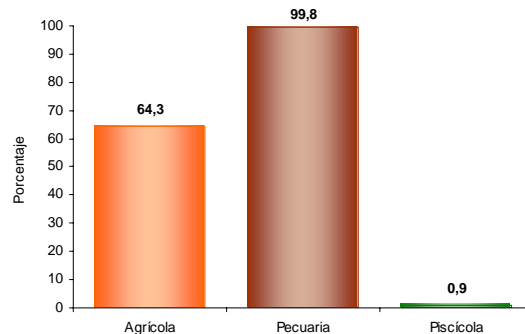

Porcentaje de viviendas rurales ocupadas, con personas presentes el día del censo, y que tenían actividad agropecuaria: Agrícola 64,3%, pecuaria 99,8%, piscícola 0,9%. La mayoría de las viviendas tiene simultáneamente 2 o 3 tipos de actividades.

### Tipos de cultivos en las unidades censales

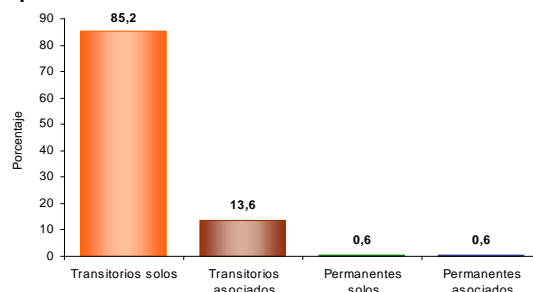

Del total de cultivos asociados a la vivienda rural el 85,2% corresponde a transitorios solos, el 13,6% a transitorios asociados, el 0,6% a permanentes solos y el 0,6% a permanentes asociados.