



#### Reseña Municipal

**Alcalde:** Shedid Pava

**Fecha de censo:**  
08/10/05-05/11/05

Director Departamento  
**Dr. Ernesto Rojas Morales**

Subdirector  
**Dr. Pedro José Fernández Ayala**

Directora de Censos y Demografía  
**Dra. Carmela Serna Ríos**

Coordinador General  
**Dr. Luis Hernando Páez Carrero**

Equipo de Coordinadores  
**Edgar Sardi Perea**  
**Francisco Arboleda H**  
**Wilinton Buriticá Macías**  
**Carlos Sánchez Rave**  
**Luis Guillermo Ramírez**  
**Luz Maritza Medina**  
**Claudia Helen González**  
**Amadeo Rodríguez C.**

#### ICONTEC

En el mes de julio de 2005, el Instituto Colombiano de Normas Técnicas –ICONTEC– le renovó al DANE la certificación de gestión de la calidad a su Sistema, evaluado y aprobado con base en la norma internacional ISO 9001:2000

Para mayor información visite nuestra página web  
[www.dane.gov.co](http://www.dane.gov.co)

## 1. Módulo de Viviendas

### Tipo de vivienda

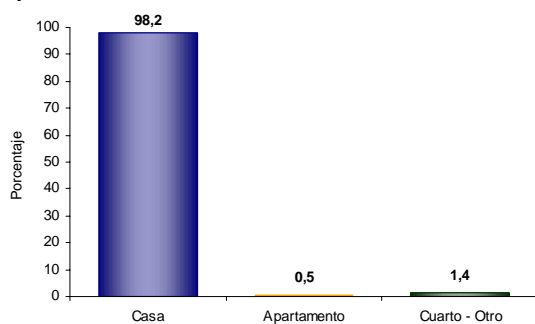

El 98,2% de las viviendas de San Sebastián de Buenavista son casas.

### Servicios con que cuenta la vivienda

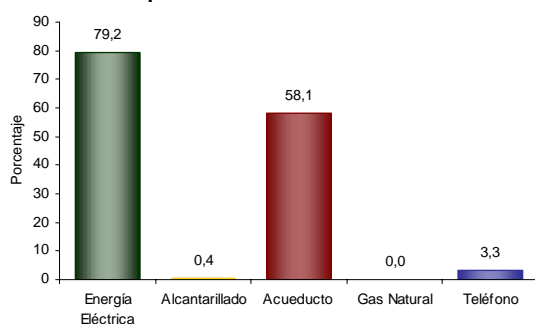

En San Sebastián de Buenavista:

- El 79,2% de las viviendas tiene conexión a Energía Eléctrica.
- No tiene conexión a Gas Natural.

## 2. Módulo de Hogares

### Número de personas por hogar

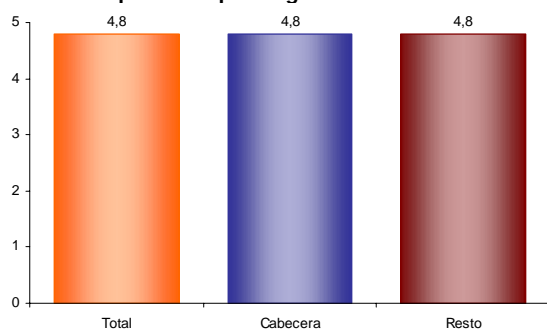

El número de personas por hogar en San Sebastián de Buenavista es de 4,8.

### Hogares con actividad económica



El 6,4% de los hogares de San Sebastián de Buenavista tienen actividad económica en sus viviendas.

### Hogares según número de personas

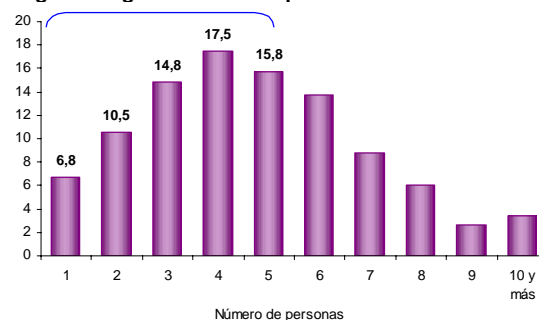

Aproximadamente el 49,6% de los hogares de San Sebastián de Buenavista tiene 4 o menos personas.

### Personas viviendo en el exterior

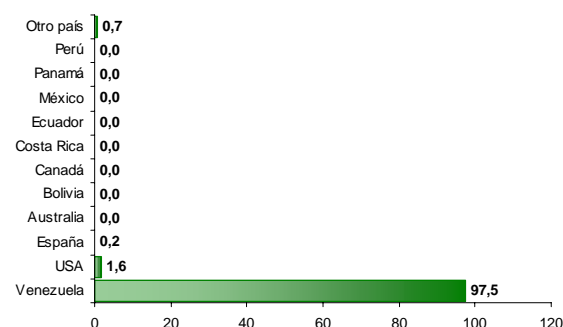

Se evidencia:

- Del total de hogares de San Sebastián de Buenavista el 11,3% tiene experiencia emigratoria internacional.
- Del total de personas de estos hogares residentes de forma permanente en el exterior el 97,5% está en Venezuela, el 1,6% en USA y el 0,2% en España.



#### Reseña Municipal

**Alcalde:** Shedid Pava

**Fecha de censo:**  
08/10/05-05/11/05

Director Departamento  
**Dr. Ernesto Rojas Morales**

Subdirector  
**Dr. Pedro José Fernández Ayala**

Directora de Censos y Demografía  
**Dra. Carmela Serna Ríos**

Coordinador General  
**Dr. Luis Hernando Páez Carrero**

Equipo de Coordinadores  
**Edgar Sardi Perea**  
**Francisco Arboleda H.**  
**Wilton Buriticá Macías**  
**Carlos Sánchez Rave**  
**Luis Guillermo Ramírez**  
**Luz Maritza Medina**  
**Claudia Helen González**  
**Amadeo Rodríguez C.**

**ICONTEC**  
En el mes de julio de 2005, el Instituto Colombiano de Normas Técnicas –ICONTEC– le renovó al DANE la certificación de gestión de la calidad a su Sistema, evaluado y aprobado con base en la norma internacional ISO 9001:2000

Para mayor información visite nuestra página web  
[www.dane.gov.co](http://www.dane.gov.co)

### 3. Módulo de Personas

#### Población por sexo

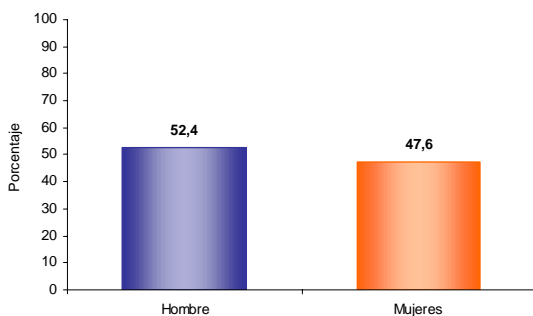

Del total de la población de San Sebastián de Buenavista el 52,4% son hombres y el 47,6% mujeres.

#### Estructura de la población por sexo y grupos de edad

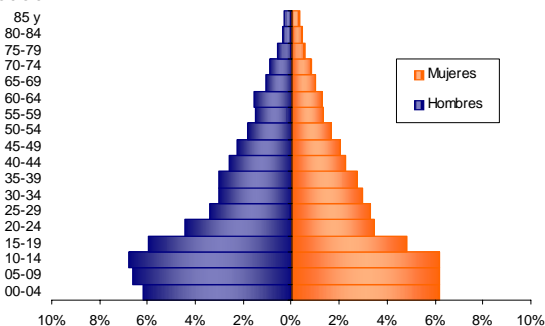

Se evidencia:  
• Efecto de la migración por sexo y edad y sobre mortalidad masculina.

#### Pertenencia étnica

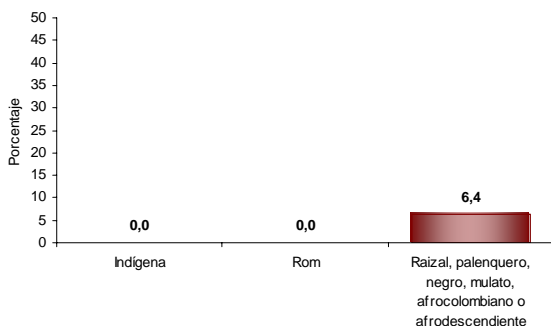

El 6,4% de la población residente en San Sebastián de Buenavista se autorreconoce como Raizal, palenquero, negro, mulato, afrocolombiano o afrodescendiente.

#### Tasa de alfabetismo de la población, cabecera resto

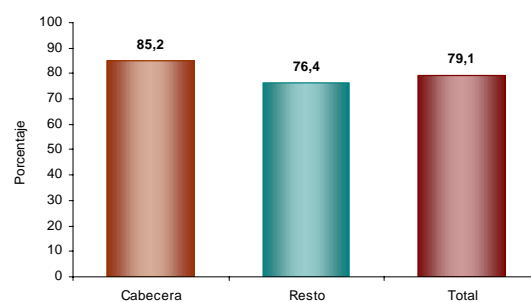

El 79,1% de la población de 5 años y más de San Sebastián de Buenavista sabe leer y escribir.

#### Asistencia escolar

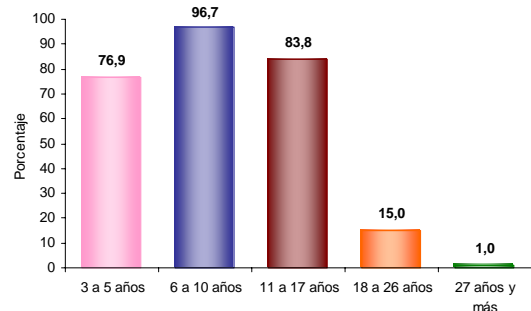

El 76,9% de la población de 3 a 5 años asiste a un establecimiento educativo formal; el 96,7% de la población de 6 a 10 años y el 83,8% de la población de 11 a 17 años.

#### Nivel educativo

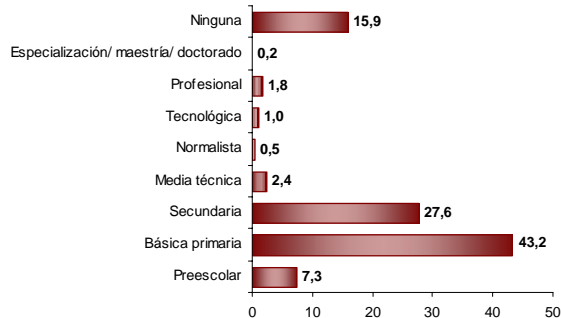

El 43,2% de la población residente en San Sebastián de Buenavista, ha alcanzado el nivel básica primaria y el 27,6% secundaria; el 1,8% ha alcanzado el nivel profesional y el 0,2% ha realizado estudios de especialización, maestría o doctorado. La población residente sin ningún nivel educativo es el 15,9%.

Información correspondiente a la población censada en hogares particulares



#### Reseña Municipal

Alcalde: Shedid Pava

Fecha de censo:  
08/10/05-05/11/05

Director Departamento  
Dr. Ernesto Rojas Morales

Subdirector  
Dr. Pedro José Fernández Ayala

Directora de Censos y Demografía  
Dra. Carmela Serna Ríos

Coordinador General  
Dr. Luis Hernando Páez Carrero

Equipo de Coordinadores  
Edgar Sardi Perea  
Francisco Arboleda H.  
Wilton Buriticá Macías  
Carlos Sánchez Rave  
Luis Guillermo Ramírez  
Luz Maritza Medina  
Claudia Helen González  
Amadeo Rodríguez C.

#### ICONTEC

En el mes de julio de 2005, el Instituto Colombiano de Normas Técnicas -ICONTEC- le renovó al DANE la certificación de gestión de la calidad a su Sistema, evaluado y aprobado con base en la norma internacional ISO 9001:2000

Para mayor información visite nuestra página web  
[www.dane.gov.co](http://www.dane.gov.co)

#### Estado conyugal

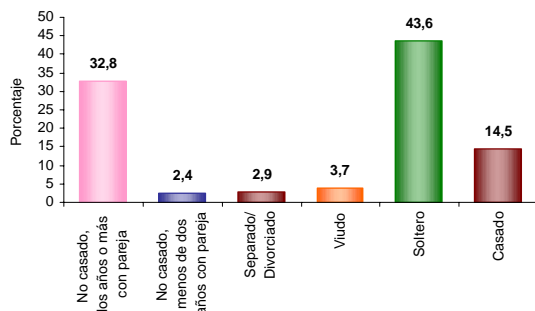

El 35,2% de las personas de 10 años y más de San Sebastián de Buenavista viven en unión libre.

#### Distribución de la población según lugar de nacimiento

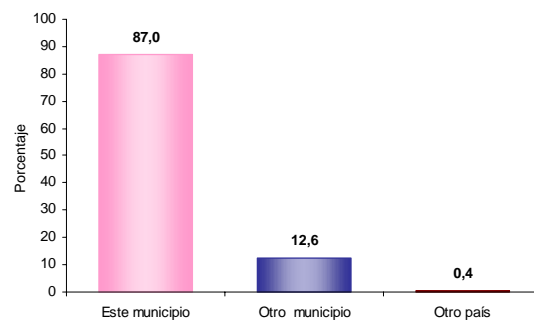

El 12,6% de la población de San Sebastián de Buenavista nació en otro municipio.

#### Prevalencia de limitaciones permanentes por sexo

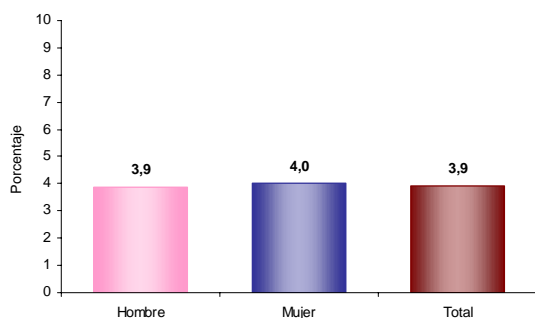

El 3,9% de la población de San Sebastián de Buenavista presenta alguna limitación permanente. El 3,9% en los hombres y el 4,0% en las mujeres.

#### Residencia de 5 años antes (población de 5 años o más)

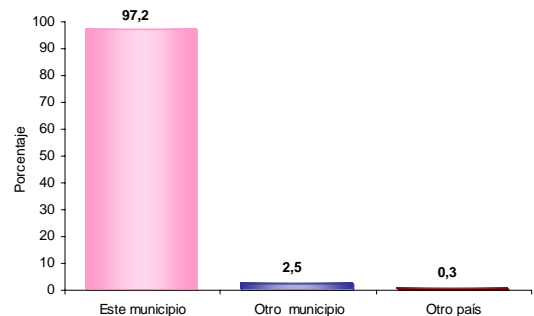

El 2,5% de la población mayor de 4 años residente actualmente en San Sebastián de Buenavista procede de otro municipio y el 0,3% de otro país.

#### Prevalencia de limitaciones permanentes por grupos de edad y sexo

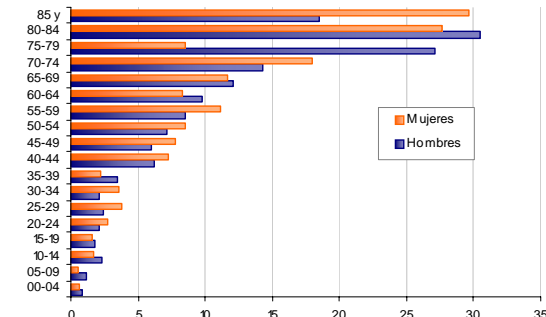

Las limitaciones permanentes aumentan con la edad. El 60% de la población en esta condición se presenta a partir de los 35 años.

#### Causa cambio de residencia

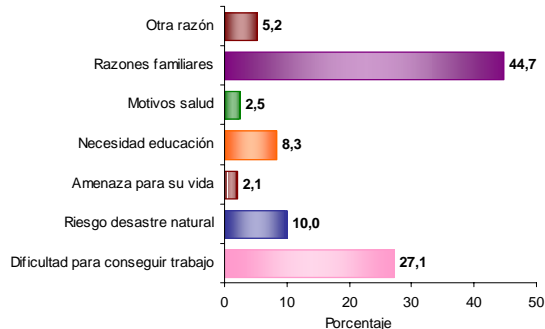

El 44,7% de la población de San Sebastián de Buenavista que cambió de residencia en los últimos cinco años lo hizo por razones familiares. El 27,1% por dificultad para conseguir trabajo; el 10,0% por riesgo desastre natural y el 2,1% por amenaza para su vida.

Información correspondiente a la población censada en hogares particulares



### Reseña Municipal

Alcalde: Shedid Pava

Fecha de censo:  
08/10/05-05/11/05

Director Departamento  
Dr. Ernesto Rojas Morales

Subdirector  
Dr. Pedro José Fernández Ayala

Directora de Censos y Demografía  
Dra. Carmela Serna Ríos

Coordinador General  
Dr. Luis Hernando Páez Carrero

Equipo de Coordinadores  
Edgar Sardi Perea  
Francisco Arboleda H.  
Wilton Buriticá Macías  
Carlos Sánchez Rave  
Luis Guillermo Ramírez  
Luz Maritza Medina  
Claudia Helen González  
Amadeo Rodríguez C.

### ICONTEC

En el mes de julio de 2005, el Instituto Colombiano de Normas Técnicas -ICONTEC- le renovó al DANE la certificación de gestión de la calidad a su Sistema, evaluado y aprobado con base en la norma internacional ISO 9001:2000

Para mayor información visite nuestra página web  
[www.dane.gov.co](http://www.dane.gov.co)

## 4. Módulo de Económicas

### Establecimientos según actividad

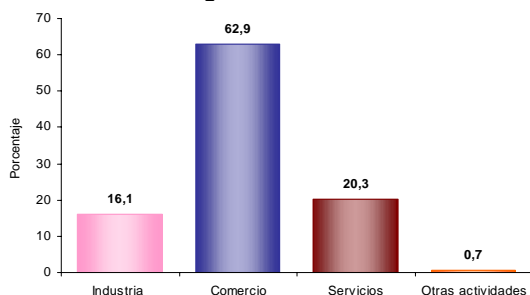

El 16,1% de los establecimientos se dedican a la industria; el 62,9% a comercio; el 20,3% a servicios y el 0,7% a otra actividad.

### Establecimientos según escala de personas ocupadas el mes anterior al censo

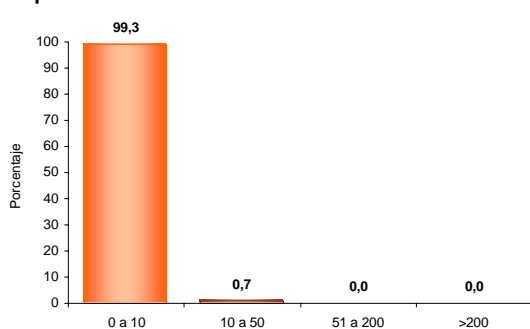

El 99,3% de los establecimientos ocupó entre 1 y 10 empleos el mes anterior al censo.

### Establecimientos según escala de personal por actividad económica

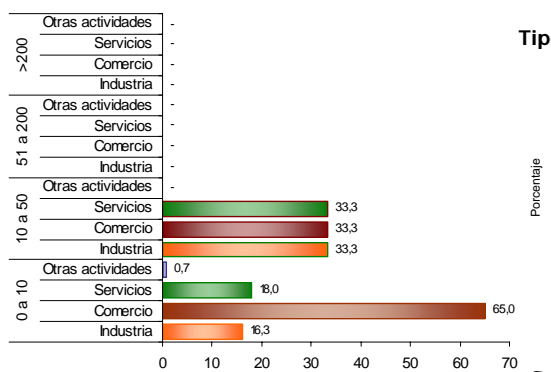

En los establecimientos con mayor número (0 a 10 empleos) el Comercio (65,0%) es la actividad más frecuente y en el grupo de 10 a 50 personas la actividad principal es Industria (33,3%).

## 5. Módulo de Agropecuarias

### Unidades Censales con actividad agropecuaria asociada

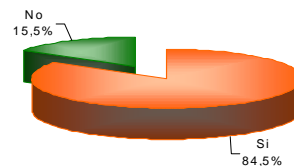

El 84,5% de las viviendas rurales ocupadas, con personas presentes el día del censo, tenían actividad agropecuaria.

### Unidades censales con actividades agrícola, pecuaria y piscícola asociadas

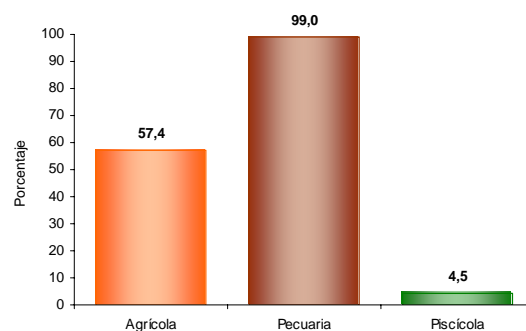

Porcentaje de viviendas rurales ocupadas, con personas presentes el día del censo, y que tenían actividad agropecuaria: Agrícola 57,4%, pecuaria 99,0%, piscícola 4,5%. La mayoría de las viviendas tiene simultáneamente 2 o 3 tipos de actividades.

### Tipos de cultivos en las unidades censales

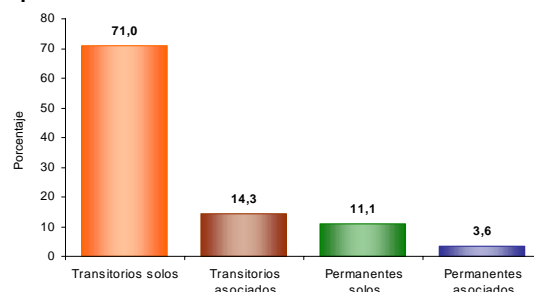

Del total de cultivos asociados a la vivienda rural el 71,0% corresponde a transitorios solos, el 14,3% a transitorios asociados, el 11,1% a permanentes solos y el 3,6% a permanentes asociados.