



Reseña Municipal

Alcalde: Ciro Alfonso Contreras Perez

Fecha de censo: 26/01/06-06/03/06

Director Departamento
Dr. Ernesto Rojas Morales

Subdirector
Dr. Pedro José Fernández Ayala

Directora de Censos y Demografía
Dra. Carmela Serna Ríos

Coordinador General
Dr. Luis Hernando Páez Carrero

Equipo de Coordinadores
Edgar Sardi Perea
Francisco Arboleda H
Wilinton Buriticá Macías
Carlos Sánchez Rave
Luis Guillermo Ramirez
Luz Maritza Medina
Claudia Helen González
Amadeo Rodríguez C.

ICONTEC
En el mes de julio de 2005, el Instituto Colombiano de Normas Técnicas –ICONTEC– le renovó al DANE la certificación de gestión de la calidad a su Sistema, evaluado y aprobado con base en la norma internacional ISO 9001:2000

Para mayor información visite nuestra página web www.dane.gov.co

1. Módulo de Viviendas

Tipo de vivienda

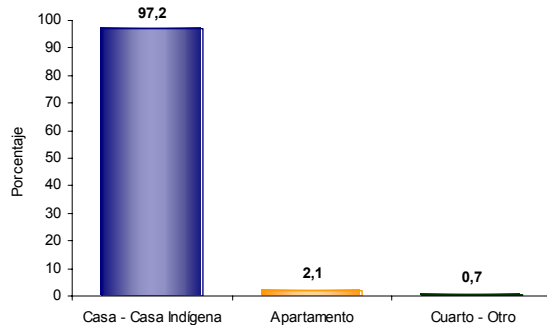

El 97,2% de las viviendas de Cucutilla son casas.

Servicios con que cuenta la vivienda

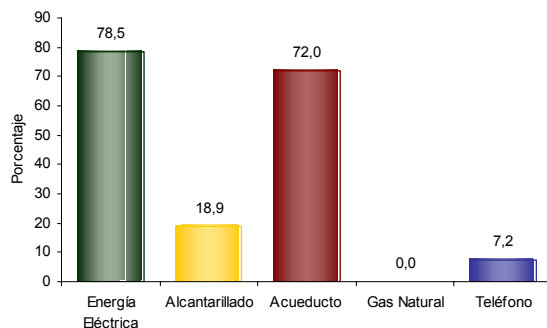

En Cucutilla:

- El 78,5% de las viviendas tiene conexión a Energía Eléctrica.
- No tiene conexión a Gas Natural.

2. Módulo de Hogares

Número de personas por hogar

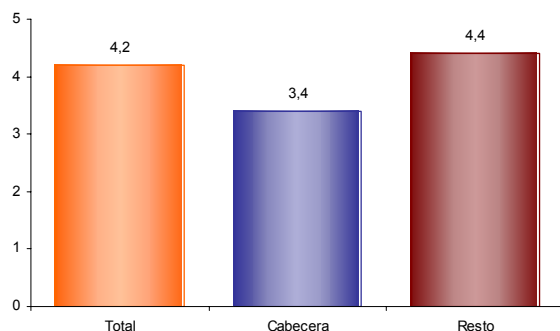

El número de personas por hogar en Cucutilla es de 4,2.

Hogares con actividad económica.

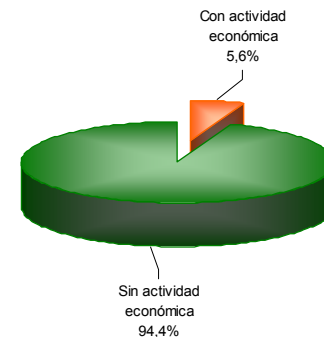

El 5,6% de los hogares de Cucutilla tienen actividad económica en sus viviendas.

Hogares según número de personas

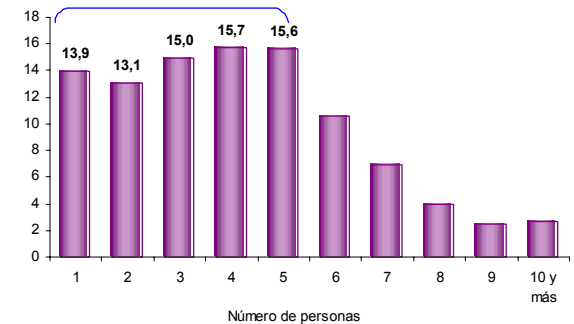

Aproximadamente el 57,7% de los hogares de Cucutilla tiene 4 o menos personas.

Personas viviendo en el exterior

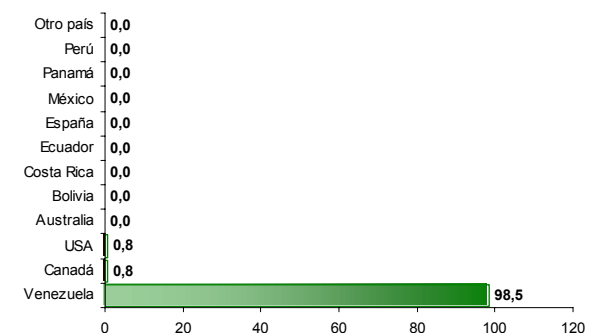

Se evidencia:

- Del total de hogares de Cucutilla el 4,2% tiene experiencia emigratoria internacional.
- Del total de personas de estos hogares residentes de forma permanente en el exterior el 98,5% está en Venezuela, el 0,8% en Canadá y el 0,8% en USA.



Reseña Municipal

Alcalde: Ciro Alfonso Contreras Perez

Fecha de censo:
26/01/06-06/03/06

Director Departamento
Dr. Ernesto Rojas Morales

Subdirector
Dr. Pedro José Fernández Ayala

Directora de Censos y Demografía
Dra. Carmela Serna Ríos

Coordinador General
Dr. Luis Hernando Páez Carrero

Equipo de Coordinadores
Edgar Sardi Perea
Francisco Arboleda H.
Wilinton Buriticá Macías
Carlos Sánchez Rave
Luis Guillermo Ramirez
Luz Maritza Medina
Claudia Helen González
Amadeo Rodríguez C.

ICONTEC
En el mes de julio de 2005, el Instituto Colombiano de Normas Técnicas –ICONTEC– le renovó al DANE la certificación de gestión de la calidad a su Sistema, evaluado y aprobado con base en la norma internacional ISO 9001:2000

Para mayor información visite nuestra página web
www.dane.gov.co

3. Módulo de Personas

Población por sexo

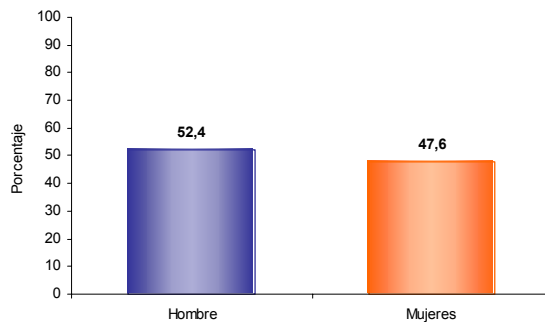

Del total de la población de Cucutilla el 52,4% son hombres y el 47,6% mujeres.

Estructura de la población por sexo y grupos de edad

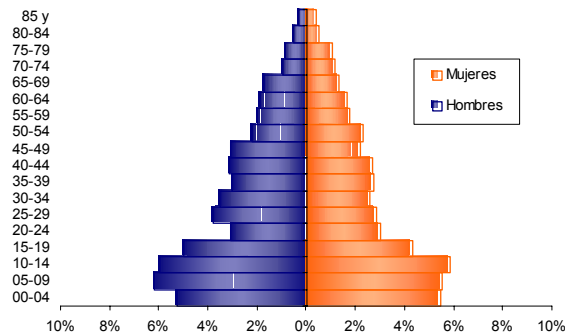

Se evidencia:
• Efecto de la migración por sexo y edad y sobre mortalidad masculina.

Tasa de alfabetismo de la población, cabecera resto

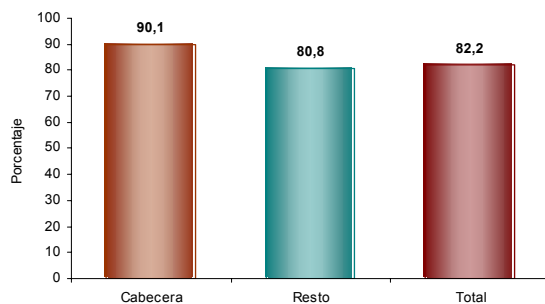

El 82,2% de la población de 5 años y más de Cucutilla sabe leer y escribir.

Asistencia escolar

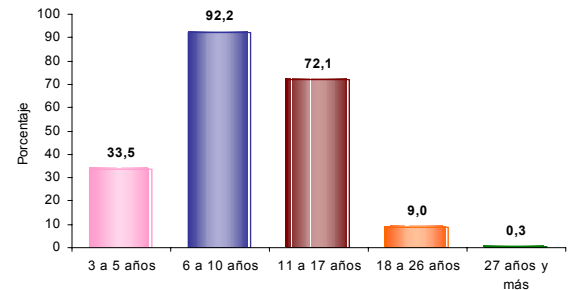

El 33,5% de la población de 3 a 5 años asiste a un establecimiento educativo formal; el 92,2% de la población de 6 a 10 años y el 72,1% de la población de 11 a 17 años.

Nivel educativo

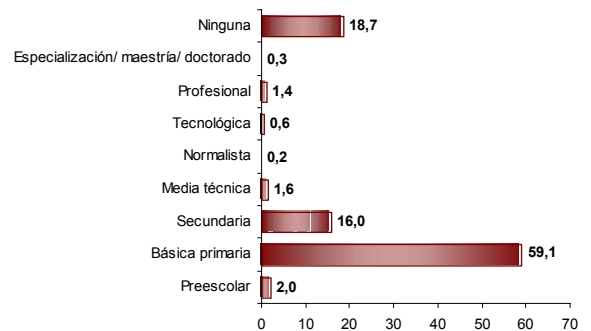

El 59,1% de la población residente en Cucutilla, ha alcanzado el nivel básica primaria y el 16,0% secundaria; el 1,4% ha alcanzado el nivel profesional y el 0,3% ha realizado estudios de especialización, maestría o doctorado. La población residente sin ningún nivel educativo es el 18,7%.



Reseña Municipal

Alcalde: Ciro Alfonso Contreras Perez

Fecha de censo: 26/01/06-06/03/06

Director Departamento **Dr. Ernesto Rojas Morales**

Subdirector **Dr. Pedro José Fernández Ayala**

Directora de Censos y Demografía **Dra. Carmela Serna Ríos**

Coordinador General **Dr. Luis Hernando Páez Carrero**

Equipo de Coordinadores **Edgar Sardi Perea**
Francisco Arboleda H.
Wilinton Buritica Macías
Carlos Sánchez Rave
Luis Guillermo Ramirez
Luz Maritza Medina
Claudia Helen González
Amadeo Rodríguez C.

ICONTEC
En el mes de julio de 2005, el Instituto Colombiano de Normas Técnicas –ICONTEC– le renovó al DANE la certificación de gestión de la calidad a su Sistema, evaluado y aprobado con base en la norma internacional ISO 9001:2000

Para mayor información visite nuestra página web www.dane.gov.co

Estado conyugal

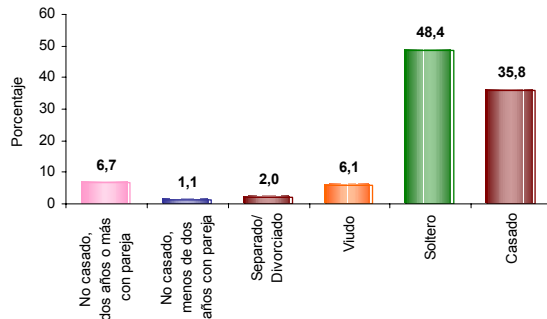

El 7,8% de las personas de 10 años y más de Cucutilla viven en unión libre.

Prevalencia de limitaciones permanentes por sexo

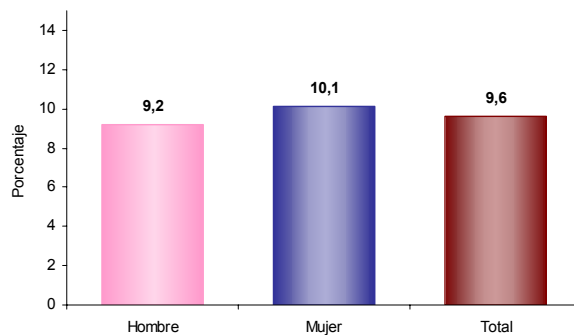

El 9,6% de la población de Cucutilla presenta alguna limitación permanente. El 9,2% en los hombres y el 10,1% en las mujeres.

Prevalencia de limitaciones permanentes por grupos de edad y sexo

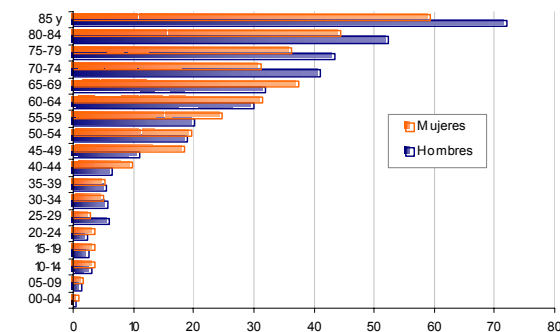

Las limitaciones permanentes aumentan con la edad. El 60% de la población en esta condición se presenta a partir de los 50 años.

Distribución de la población según lugar de nacimiento

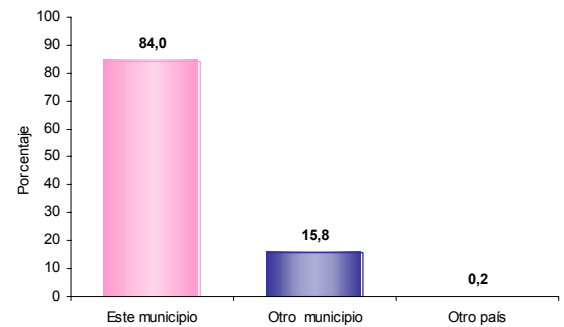

El 15,8% de la población de Cucutilla nació en otro municipio.

Residencia de 5 años antes (población de 5 años o más)

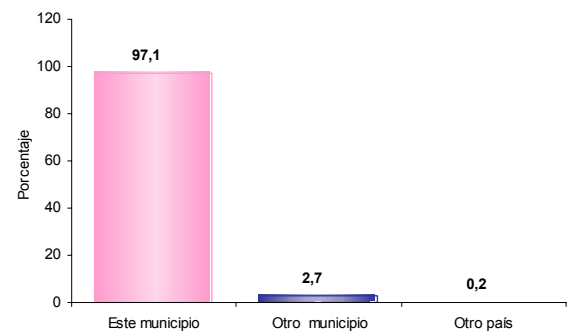

El 2,7% de la población mayor de 4 años residente actualmente en Cucutilla procede de otro municipio y el 0,2% de otro país.

Causa cambio de residencia

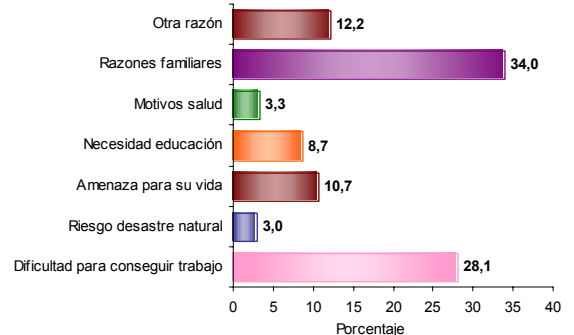

El 34,0% de la población de Cucutilla que cambió de residencia en los últimos cinco años lo hizo por razones familiares. El 28,1% por dificultad para conseguir trabajo; el 12,2% por otra razón y el 10,7% por amenaza para su vida.



Reseña Municipal

Alcalde: Ciro Alfonso Contreras Perez

Fecha de censo:
26/01/06-06/03/06

Director Departamento
Dr. Ernesto Rojas Morales

Subdirector
Dr. Pedro José Fernández Ayala

Directora de Censos y Demografía
Dra. Carmela Serna Ríos

Coordinador General
Dr. Luis Hernando Pérez Carrero

Equipo de Coordinadores
Edgar Sardi Perea
Francisco Arboleda H.
Wilinton Buriticá Macías
Carlos Sánchez Rave
Luis Guillermo Ramirez
Luz Maritza Medina
Claudia Helen González
Amadeo Rodríguez C.

ICONTEC
En el mes de julio de 2005, el Instituto Colombiano de Normas Técnicas –ICONTEC– le renovó al DANE la certificación de gestión de la calidad a su Sistema, evaluado y aprobado con base en la norma internacional ISO 9001:2000

Para mayor información visite nuestra página web
www.dane.gov.co

4. Módulo de Económicas

Establecimientos según actividad

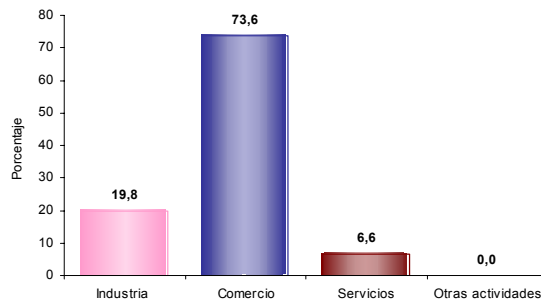

El 19,8% de los establecimientos se dedican a la industria; el 73,6% a comercio; el 6,6% a servicios y el 0,0% a otra actividad.

Establecimientos según escala de personas ocupadas el mes anterior al censo

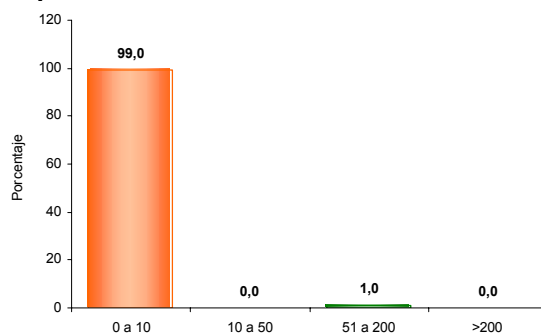

El 99,0% de los establecimientos ocupó entre 1 y 10 empleos el mes anterior al censo.

Establecimientos según escala de personal por actividad económica

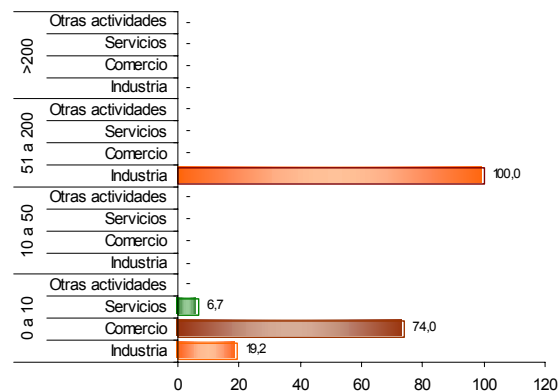

En los establecimientos con mayor número (0 a 10 empleos) el Comercio (74,0%) es la actividad más frecuente y en el grupo de 51 a 200 personas la actividad principal es Industria (100,0 %).

Información correspondiente a la población censada en hogares particulares