



### Reseña Municipal

**Alcalde:** Diego María Muñoz Melendez

**Fecha de censo:**  
26/01/06-06/03/06

Director Departamento  
**Dr. Ernesto Rojas Morales**

Subdirector  
**Dr. Pedro José Fernández Ayala**

Directora de Censos y Demografía  
**Dra. Carmela Serna Ríos**

Coordinador General  
**Dr. Luis Hernando Páez Carrero**

Equipo de Coordinadores  
**Edgar Sardi Perea**  
**Francisco Arboleda H**  
**Wilinton Buritica Macías**  
**Carlos Sánchez Rave**  
**Luis Guillermo Ramirez**  
**Luz Maritza Medina**  
**Claudia Helen González**  
**Amadeo Rodríguez C.**

**ICONTEC**  
En el mes de julio de 2005, el Instituto Colombiano de Normas Técnicas -ICONTEC- le renovó al DANE la certificación de gestión de la calidad a su Sistema, evaluado y aprobado con base en la norma internacional ISO 9001:2000

Para mayor información visite nuestra página web  
[www.dane.gov.co](http://www.dane.gov.co)

## 1. Módulo de Viviendas

### Tipo de vivienda

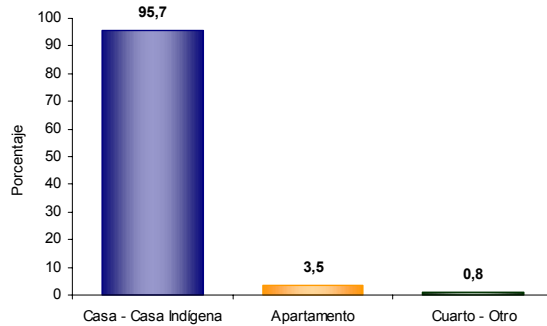

El 95,7% de las viviendas de Puerto Caicedo son casas.

### Hogares según número de personas

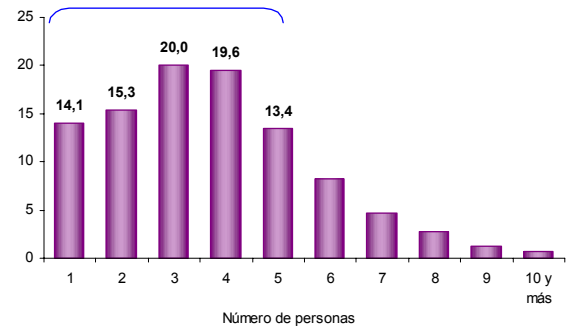

Aproximadamente el 69,0% de los hogares de Puerto Caicedo tiene 4 o menos personas.

### Servicios con que cuenta la vivienda

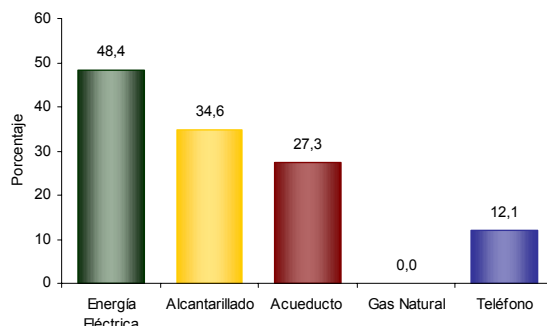

En Puerto Caicedo:

- El 48,4% de las viviendas tiene conexión a Energía Eléctrica.
- No tiene conexión a Gas Natural.

### Personas viviendo en el exterior

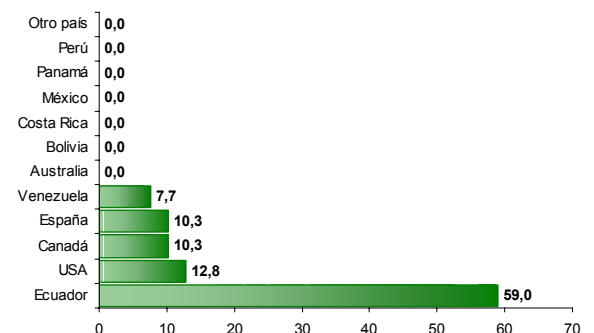

Se evidencia:

- Del total de hogares de Puerto Caicedo el 0,9% tiene experiencia migratoria internacional.
- Del total de personas de estos hogares residentes de forma permanente en el exterior el 59,0% está en Ecuador, el 12,8% en USA y el 10,3% en Canadá.

## 2. Módulo de Hogares

### Número de personas por hogar

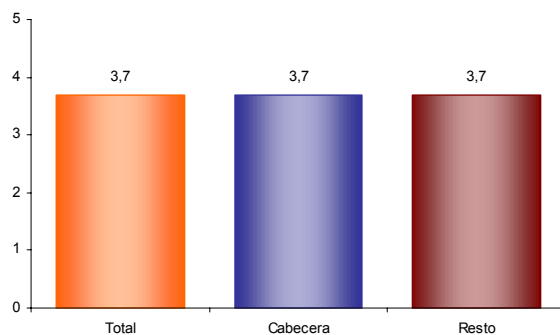

El número de personas por hogar en Puerto Caicedo es de 3,7.



### 3. Módulo de Personas

#### Población por sexo

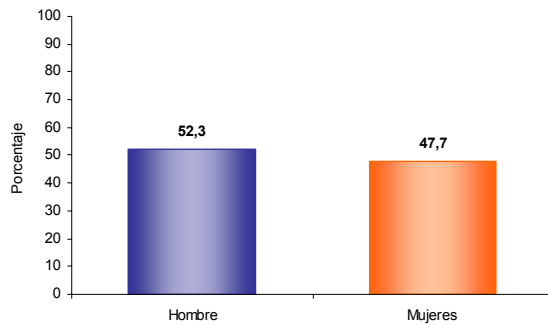

Del total de la población de Puerto Caicedo el 52,3% son hombres y el 47,7% mujeres.

#### Estructura de la población por sexo y grupos de edad

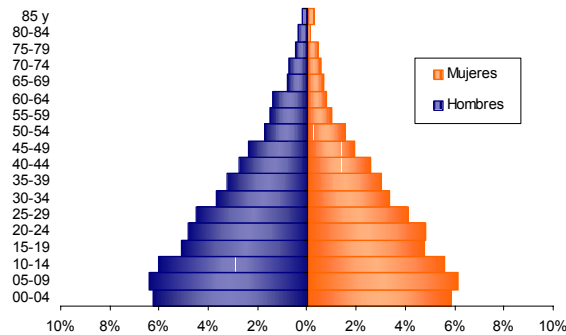

Se evidencia:

- Efecto de la migración por sexo y edad, sobre mortalidad masculina y alta natalidad.

#### Pertenencia étnica

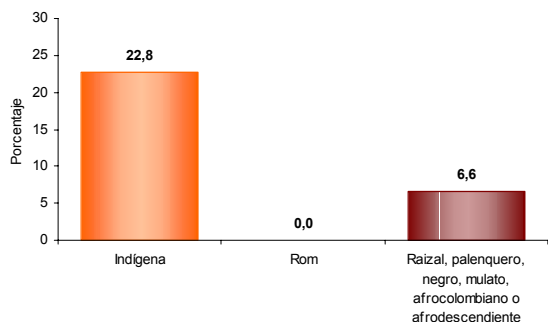

El 22,8% de la población residente en Puerto Caicedo se autorreconoce como Indígena.

#### Tasa de alfabetismo de la población, cabecera resto

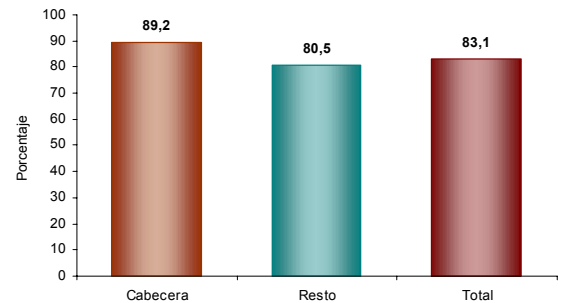

El 83,1% de la población de 5 años y más de Puerto Caicedo sabe leer y escribir.

#### Asistencia escolar

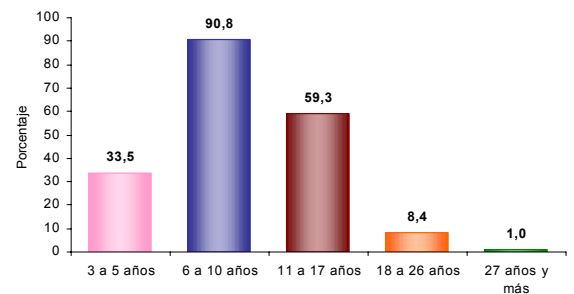

El 33,5% de la población de 3 a 5 años asiste a un establecimiento educativo formal; el 90,8% de la población de 6 a 10 años y el 59,3% de la población de 11 a 17 años.

#### Nivel educativo

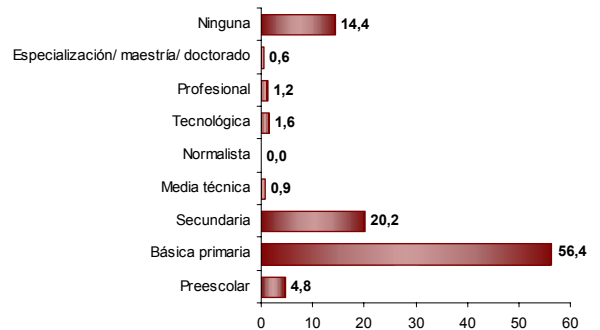

El 56,4% de la población residente en Puerto Caicedo, ha alcanzado el nivel básica primaria y el 20,2% secundaria; el 1,2% ha alcanzado el nivel profesional y el 0,6% ha realizado estudios de especialización, maestría o doctorado. La población residente sin ningún nivel educativo es el 14,4%.

#### Reseña Municipal

**Alcalde:** Diego María Muñoz Melendez

**Fecha de censo:** 26/01/06-06/03/06

Director Departamento  
**Dr. Ernesto Rojas Morales**

Subdirector  
**Dr. Pedro José Fernández Ayala**

Directora de Censos y Demografía  
**Dra. Carmela Serna Ríos**

Coordinador General  
**Dr. Luis Hernando Páez Carrero**

Equipo de Coordinadores  
**Edgar Sardi Perea**  
**Francisco Arboleda H.**  
**Wilinton Buriticá Macías**  
**Carlos Sánchez Rave**  
**Luis Guillermo Ramírez**  
**Luz Maritza Medina**  
**Claudia Helen González**  
**Amadeo Rodríguez C.**

**ICONTEC**  
En el mes de julio de 2005, el Instituto Colombiano de Normas Técnicas –ICONTEC– le renovó al DANE la certificación de gestión de la calidad a su Sistema, evaluado y aprobado con base en la norma internacional ISO 9001:2000

Para mayor información visite nuestra página web [www.dane.gov.co](http://www.dane.gov.co)



### Reseña Municipal

**Alcalde:** Diego Maria Muñoz Melendez

**Fecha de censo:** 26/01/06-06/03/06

Director Departamento  
**Dr. Ernesto Rojas Morales**

Subdirector  
**Dr. Pedro José Fernández Ayala**

Directora de Censos y Demografía  
**Dra. Carmela Serna Ríos**

Coordinador General  
**Dr. Luis Hernando Páez Carrero**

Equipo de Coordinadores  
**Edgar Sardi Perea**  
**Francisco Arboleda H.**  
**Winton Buritica Macías**  
**Carlos Sánchez Rave**  
**Luis Guillermo Ramirez**  
**Luz Maritza Medina**  
**Claudia Helen González**  
**Amadeo Rodríguez C.**

**ICONTEC**  
En el mes de julio de 2005, el Instituto Colombiano de Normas Técnicas –ICONTEC– le renovó al DANE la certificación de gestión de la calidad a su Sistema, evaluado y aprobado con base en la norma internacional ISO 9001:2000

Para mayor información visite nuestra página web [www.dane.gov.co](http://www.dane.gov.co)

### Estado conyugal

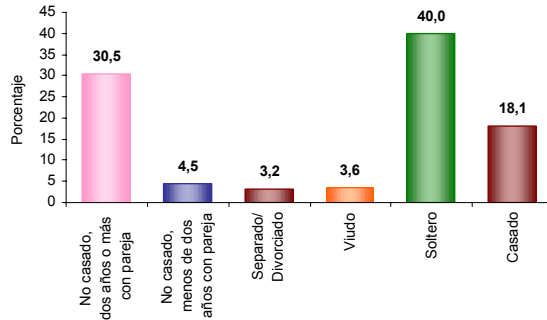

El 35,1% de las personas de 10 años y más de Puerto Caicedo viven en unión libre.

### Prevalencia de limitaciones permanentes por sexo

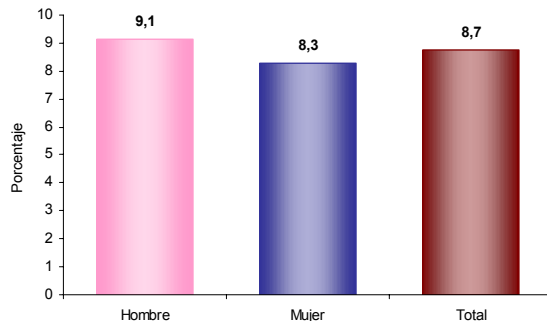

El 8,7% de la población de Puerto Caicedo presenta alguna limitación permanente. El 9,1% en los hombres y el 8,3% en las mujeres.

### Prevalencia de limitaciones permanentes por grupos de edad y sexo

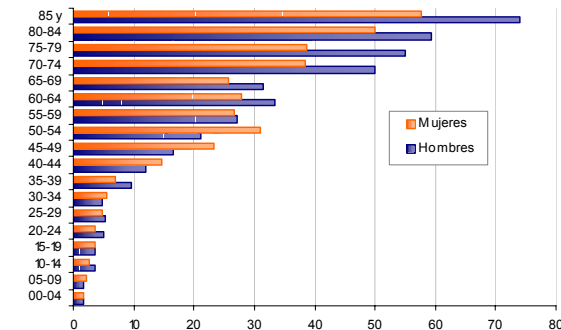

Las limitaciones permanentes aumentan con la edad. El 60% de la población en esta condición se presenta a partir de los 40 años.

### Distribución de la población según lugar de nacimiento

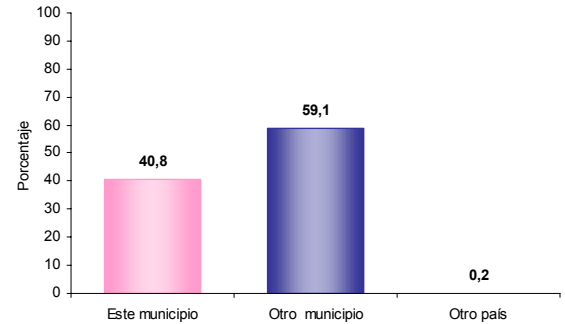

El 59,1% de la población de Puerto Caicedo nació en otro municipio.

### Residencia de 5 años antes (población de 5 años o más)

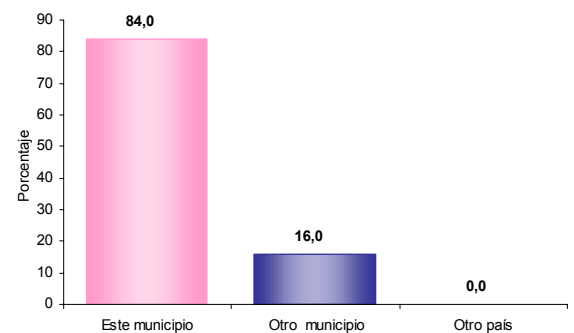

El 16,0% de la población mayor de 4 años residente actualmente en Puerto Caicedo procede de otro municipio y el 0,0% de otro país.

### Causa cambio de residencia

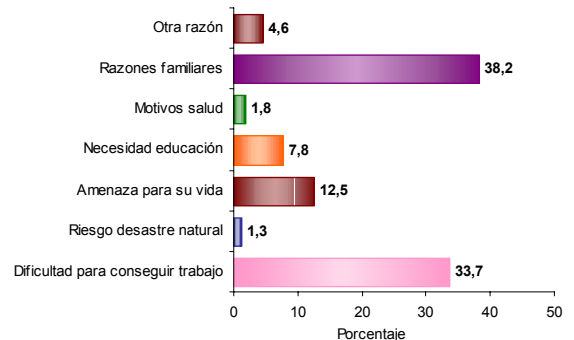

El 38,2% de la población de Puerto Caicedo que cambió de residencia en los últimos cinco años lo hizo por razones familiares. El 33,7% por dificultad para conseguir trabajo; el 12,5% por amenaza para su vida.