



Reseña Municipal

Alcalde: Marcelino Lopez Bravo

Fecha de censo: 26/01/06-06/03/06

Director Departamento
Dr. Ernesto Rojas Morales

Subdirector
Dr. Pedro José Fernández Ayala

Directora de Censos y Demografía
Dra. Carmela Serna Ríos

Coordinador General
Dr. Luis Hernando Páez Carrero

Equipo de Coordinadores
Edgar Sardi Perea
Francisco Arboleda H
Wilinton Buritica Macías
Carlos Sánchez Rave
Luis Guillermo Ramirez
Luz Maritza Medina
Claudia Helen González
Amadeo Rodríguez C.

ICONTEC
En el mes de julio de 2005, el Instituto Colombiano de Normas Técnicas -ICONTEC- le renovó al DANE la certificación de gestión de la calidad a su Sistema, evaluado y aprobado con base en la norma internacional ISO 9001:2000

Para mayor información visite nuestra página web
www.dane.gov.co

1. Módulo de Viviendas

Tipo de vivienda

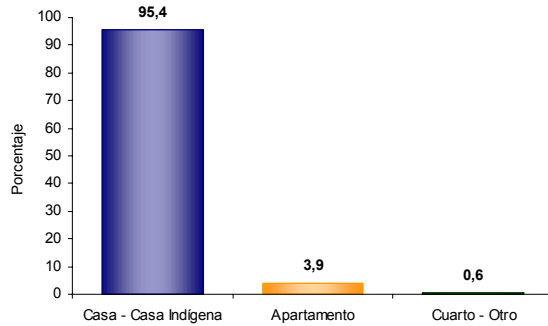

El 95,4% de las viviendas de San Francisco son casas.

Servicios con que cuenta la vivienda

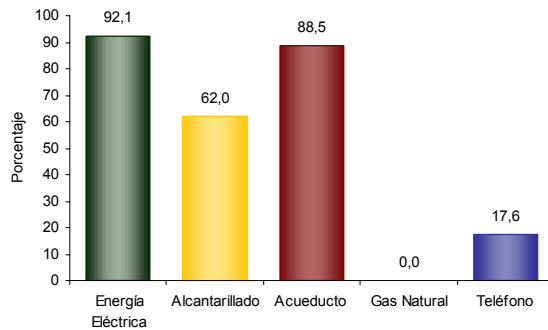

En San Francisco:

- El 92,1% de las viviendas tiene conexión a Energía Eléctrica.
- No tiene conexión a Gas Natural.

Hogares según número de personas

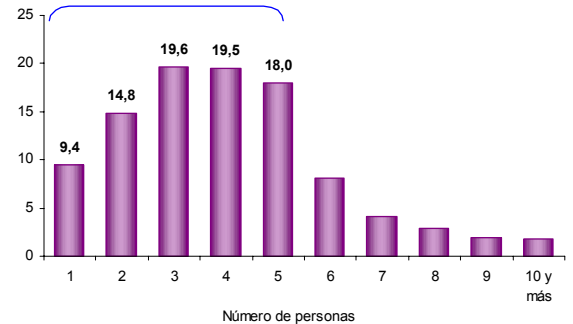

Aproximadamente el 63,3% de los hogares de San Francisco tiene 4 o menos personas.

Personas viviendo en el exterior

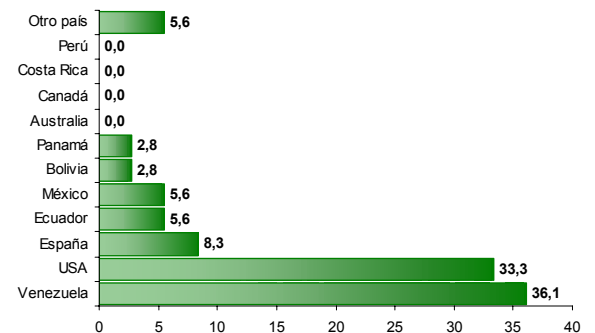

Se evidencia:

- Del total de hogares de San Francisco el 1,8% tiene experiencia migratoria internacional.
- Del total de personas de estos hogares residentes de forma permanente en el exterior el 36,1% está en Venezuela, el 33,3% en USA y el 8,3% en España.

2. Módulo de Hogares

Número de personas por hogar

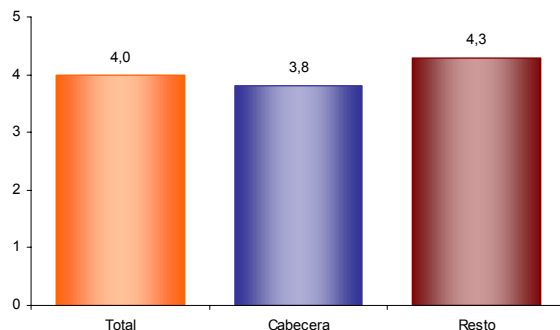

El número de personas por hogar en San Francisco es de 4,0.



Reseña Municipal

Alcalde: Marcelino Lopez Bravo

Fecha de censo: 26/01/06-06/03/06

Director Departamento
Dr. Ernesto Rojas Morales

Subdirector
Dr. Pedro José Fernández Ayala

Directora de Censos y Demografía
Dra. Carmela Serna Ríos

Coordinador General
Dr. Luis Hernando Páez Carrero

Equipo de Coordinadores
Edgar Sardi Perea
Francisco Arboleda H.
Wilinton Buriticá Macías
Carlos Sánchez Rave
Luis Guillermo Ramirez
Luz Maritza Medina
Claudia Helen González
Amadeo Rodríguez C.

ICONTEC
En el mes de julio de 2005, el Instituto Colombiano de Normas Técnicas –ICONTEC– le renovó al DANE la certificación de gestión de la calidad a su Sistema, evaluado y aprobado con base en la norma internacional ISO 9001:2000

Para mayor información visite nuestra página web
www.dane.gov.co

3. Módulo de Personas

Población por sexo

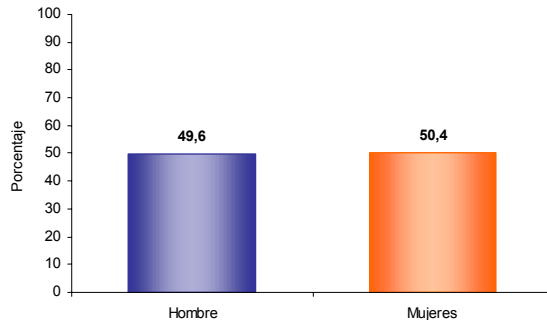

Del total de la población de San Francisco el 49,6% son hombres y el 50,4% mujeres.

Estructura de la población por sexo y grupos de edad

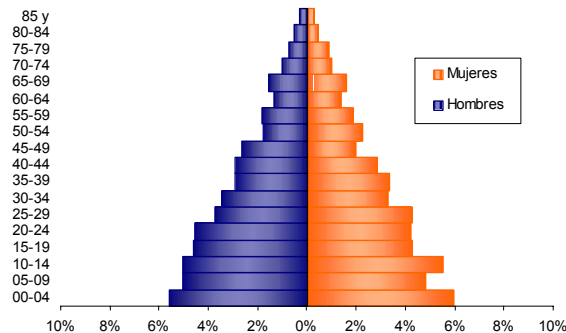

Se evidencia:

- Efecto de la migración por sexo y edad y sobre mortalidad masculina.

Pertenencia étnica

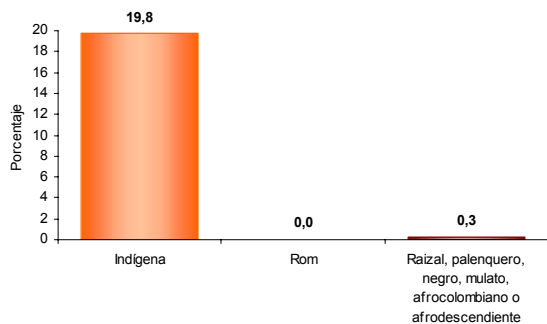

El 19,8% de la población residente en San Francisco se autorreconoce como Indígena.

Tasa de alfabetismo de la población, cabecera resto

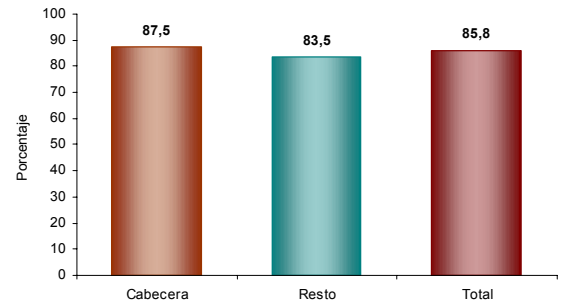

El 85,8% de la población de 5 años y más de San Francisco sabe leer y escribir.

Asistencia escolar

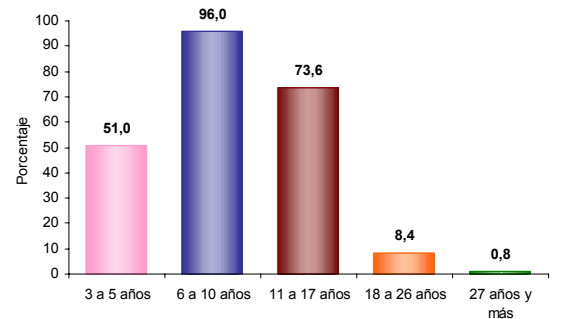

El 51,0% de la población de 3 a 5 años asiste a un establecimiento educativo formal; el 96,0% de la población de 6 a 10 años y el 73,6% de la población de 11 a 17 años.

Nivel educativo

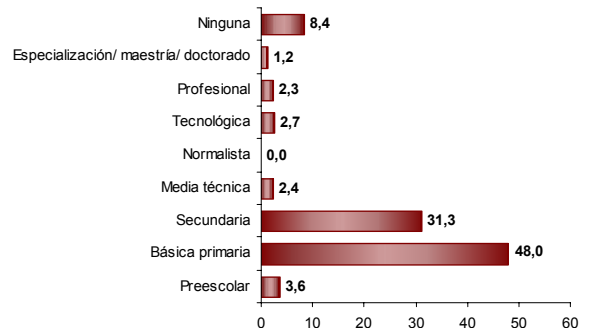

El 48,0% de la población residente en San Francisco, ha alcanzado el nivel básica primaria y el 31,3% secundaria; el 2,3% ha alcanzado el nivel profesional y el 1,2% ha realizado estudios de especialización, maestría o doctorado. La población residente sin ningún nivel educativo es el 8,4%.



Reseña Municipal

Alcalde: Marcelino Lopez Bravo

Fecha de censo: 26/01/06-06/03/06

Director Departamento
Dr. Ernesto Rojas Morales

Subdirector
Dr. Pedro José Fernández Ayala

Directora de Censos y Demografía
Dra. Carmela Serna Ríos

Coordinador General
Dr. Luis Hernando Páez Carrero

Equipo de Coordinadores
Edgar Sardi Perea
Francisco Arboleda H.
Wilinton Buriticá Macías
Carlos Sánchez Rave
Luis Guillermo Ramirez
Luz Maritza Medina
Claudia Helen González
Amadeo Rodríguez C.

ICONTEC
En el mes de julio de 2005, el Instituto Colombiano de Normas Técnicas -ICONTEC- le renovó al DANE la certificación de gestión de la calidad a su Sistema, evaluado y aprobado con base en la norma internacional ISO 9001:2000

Para mayor información visite nuestra página web www.dane.gov.co

Estado conyugal

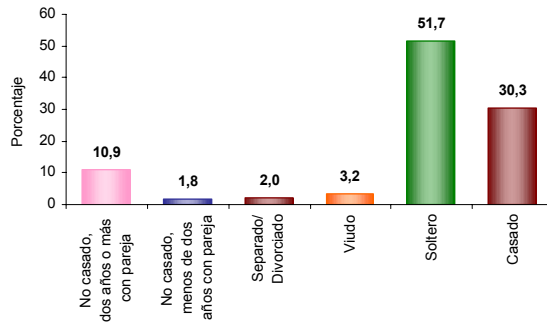

El 12,8% de las personas de 10 años y más de San Francisco viven en unión libre.

Prevalencia de limitaciones permanentes por sexo

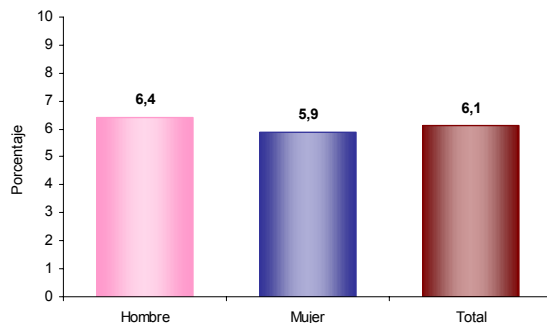

El 6,1% de la población de San Francisco presenta alguna limitación permanente. El 6,4% en los hombres y el 5,9% en las mujeres.

Prevalencia de limitaciones permanentes por grupos de edad y sexo

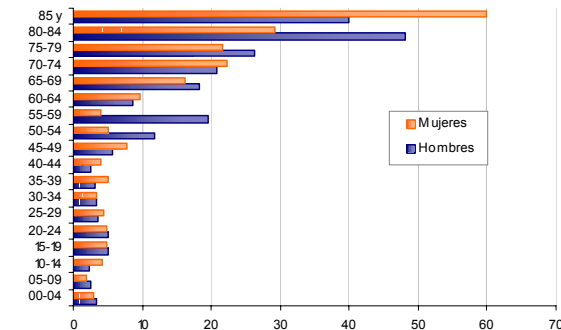

Las limitaciones permanentes aumentan con la edad. El 60% de la población en esta condición se presenta a partir de los 35 años.

Distribución de la población según lugar de nacimiento

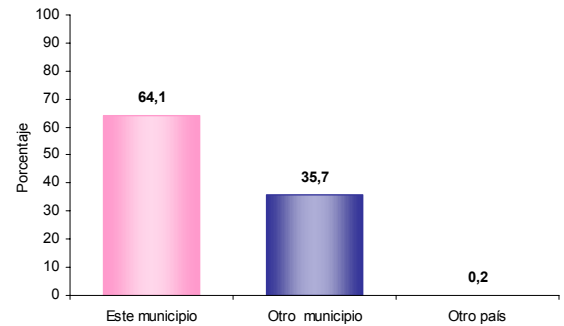

El 35,7% de la población de San Francisco nació en otro municipio.

Residencia de 5 años antes (población de 5 años o más)

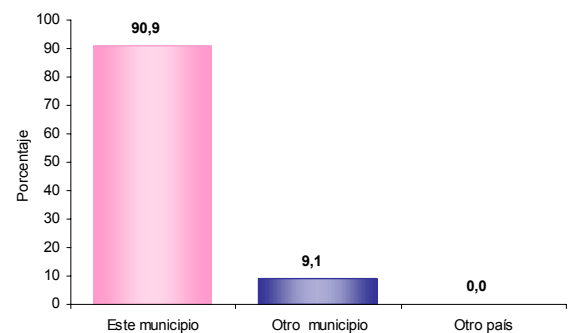

El 9,1% de la población mayor de 4 años residente actualmente en San Francisco procede de otro municipio y el 0,0% de otro país.

Causa cambio de residencia

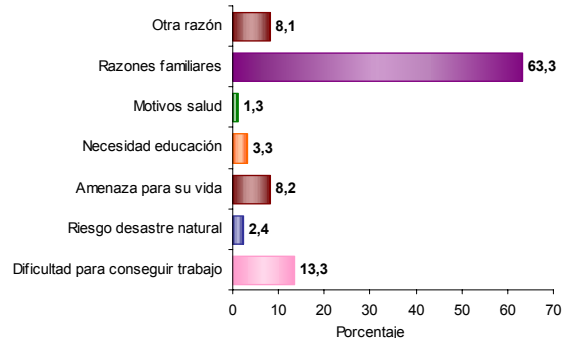

El 63,3% de la población de San Francisco que cambió de residencia en los últimos cinco años lo hizo por razones familiares. El 13,3% por dificultad para conseguir trabajo; el 8,2% por amenaza para su vida y el 8,2% por amenaza para su vida.