



Reseña Municipal

Alcalde: Edwin Alberto Avila Ramos

Fecha de censo:
26/01/06-06/03/06

Director Departamento
Dr. Ernesto Rojas Morales

Subdirector
Dr. Pedro José Fernández Ayala

Directora de Censos y Demografía
Dra. Carmela Serna Ríos

Coordinador General
Dr. Luis Hernando Páez Carrero

Equipo de Coordinadores
Edgar Sardi Perea
Francisco Arboleda H
Wilinton Buritica Macías
Carlos Sánchez Rave
Luis Guillermo Ramirez
Luz Maritza Medina
Claudia Helen González
Amadeo Rodríguez C.

ICONTEC
En el mes de julio de 2005, el Instituto Colombiano de Normas Técnicas -ICONTEC- le renovó al DANE la certificación de gestión de la calidad a su Sistema, evaluado y aprobado con base en la norma internacional ISO 9001:2000

Para mayor información visite nuestra página web
www.dane.gov.co

1. Módulo de Viviendas

Tipo de vivienda

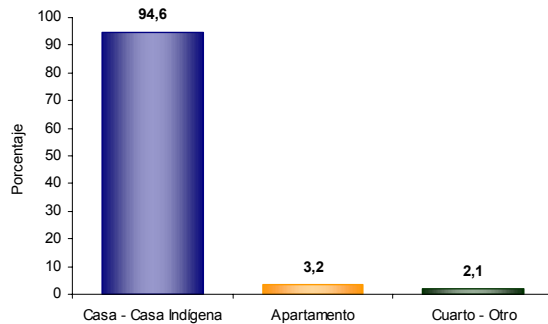

El 94,6% de las viviendas de Palmas Del Socorro son casas.

Servicios con que cuenta la vivienda

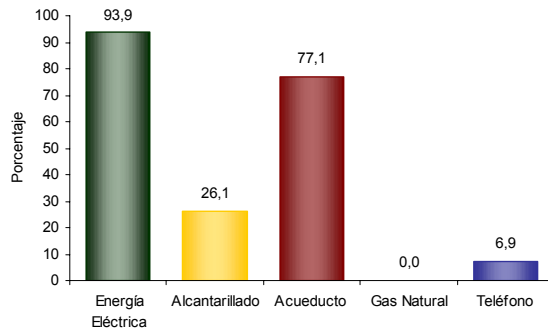

En Palmas Del Socorro:

- El 93,9% de las viviendas tiene conexión a Energía Eléctrica.
- No tiene conexión a Gas Natural.

Hogares con actividad económica.

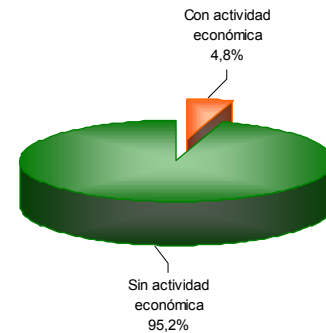

El 4,8% de los hogares de Palmas Del Socorro tienen actividad económica en sus viviendas.

Hogares según número de personas

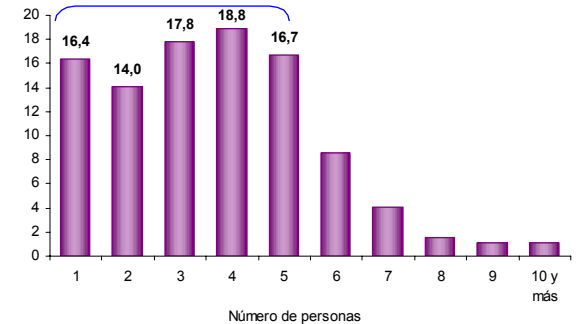

Aproximadamente el 67,0% de los hogares de Palmas Del Socorro tiene 4 o menos personas.

2. Módulo de Hogares

Número de personas por hogar

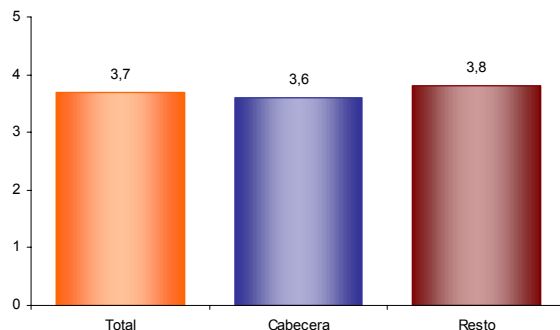

El número de personas por hogar en Palmas Del Socorro es de 3,7.

Personas viviendo en el exterior

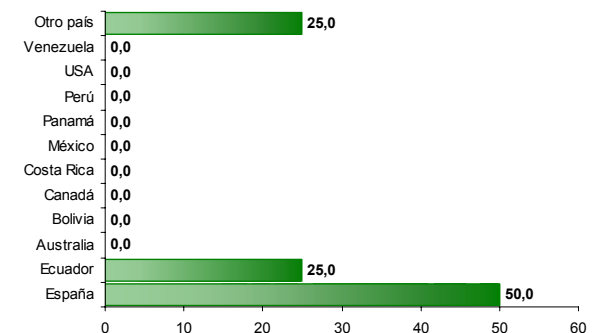

Se evidencia:

- Del total de hogares de Palmas Del Socorro el 0,6% tiene experiencia emigratoria internacional.
- Del total de personas de estos hogares residentes de forma permanente en el exterior el 50,0% está en España, el 25,0% en Ecuador y el 0,0% en Australia.



Reseña Municipal

Alcalde: Edwin Alberto Avila Ramos

Fecha de censo:
26/01/06-06/03/06

Director Departamento
Dr. Ernesto Rojas Morales

Subdirector
Dr. Pedro José Fernández Ayala

Directora de Censos y Demografía
Dra. Carmela Serna Ríos

Coordinador General
Dr. Luis Hernando Páez Carrero

Equipo de Coordinadores
Edgar Sardi Perea
Francisco Arboleda H.
Wilinton Buriticá Macías
Carlos Sánchez Rave
Luis Guillermo Ramirez
Luz Maritza Medina
Claudia Helen González
Amadeo Rodríguez C.

ICONTEC
En el mes de julio de 2005, el Instituto Colombiano de Normas Técnicas –ICONTEC– le renovó al DANE la certificación de gestión de la calidad a su Sistema, evaluado y aprobado con base en la norma internacional ISO 9001:2000

Para mayor información visite nuestra página web
www.dane.gov.co

3. Módulo de Personas

Población por sexo

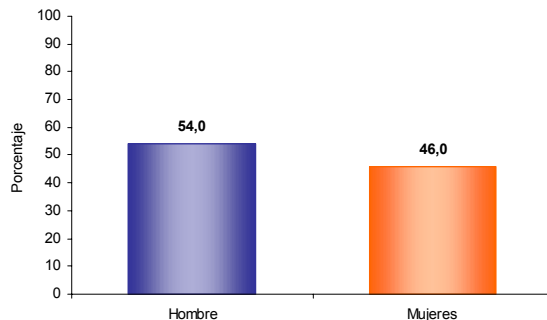

Del total de la población de Palmas Del Socorro el 54,0% son hombres y el 46,0% mujeres.

Estructura de la población por sexo y grupos de edad

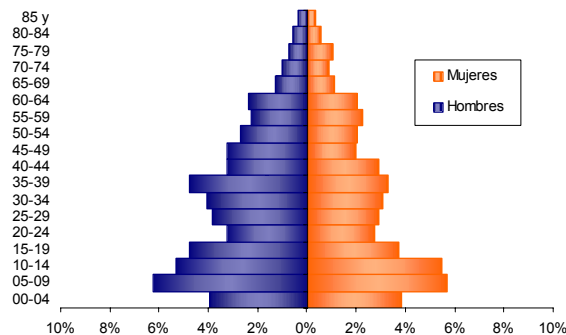

Se evidencia:
• Efecto de la migración por sexo y edad.

Pertenencia étnica

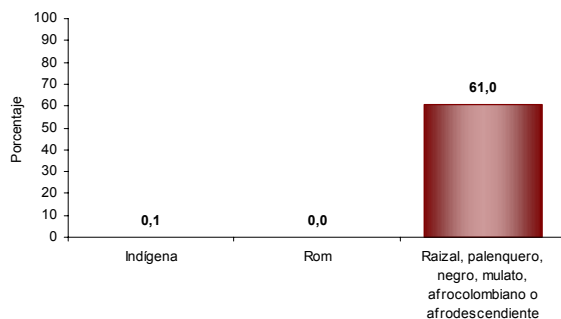

El 61,0% de la población residente en Palmas Del Socorro se autorreconoce como Raizal, palenquero, negro, mulato, afrocolombiano o afrodescendiente.

Tasa de alfabetismo de la población, cabecera resto

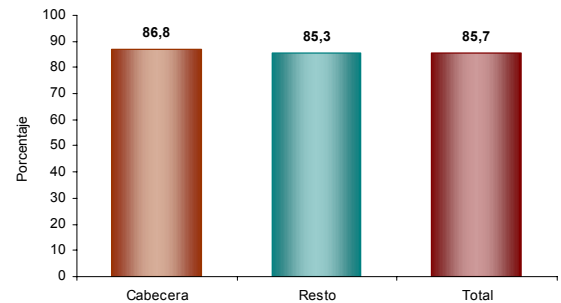

El 85,7% de la población de 5 años y más de Palmas Del Socorro sabe leer y escribir.

Asistencia escolar

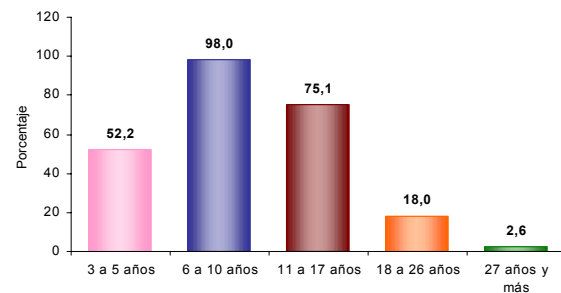

El 52,2% de la población de 3 a 5 años asiste a un establecimiento educativo formal; el 98,0% de la población de 6 a 10 años y el 75,1% de la población de 11 a 17 años.

Nivel educativo

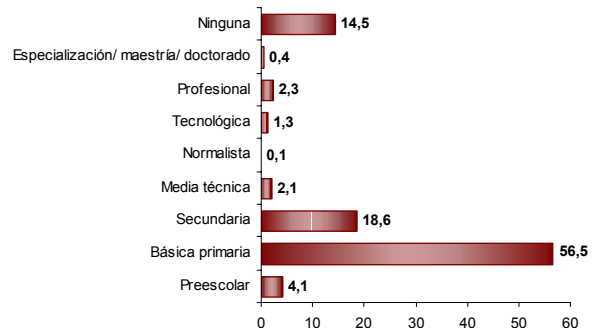

El 56,5% de la población residente en Palmas Del Socorro, ha alcanzado el nivel básica primaria y el 18,6% secundaria; el 2,3% ha alcanzado el nivel profesional y el 0,4% ha realizado estudios de especialización, maestría o doctorado. La población residente sin ningún nivel educativo es el 14,5%.



Reseña Municipal

Alcalde: Edwin Alberto Avila Ramos

Fecha de censo:
26/01/06-06/03/06

Director Departamento
Dr. Ernesto Rojas Morales

Subdirector
Dr. Pedro José Fernández Ayala

Directora de Censos y Demografía
Dra. Carmela Serna Ríos

Coordinador General
Dr. Luis Hernando Páez Carrero

Equipo de Coordinadores
Edgar Sardi Perea
Francisco Arboleda H.
Winton Buritica Macías
Carlos Sánchez Rave
Luis Guillermo Ramirez
Luz Maritza Medina
Claudia Helen González
Amadeo Rodríguez C.

ICONTEC
En el mes de julio de 2005, el Instituto Colombiano de Normas Técnicas -ICONTEC- le renovó al DANE la certificación de gestión de la calidad a su Sistema, evaluado y aprobado con base en la norma internacional ISO 9001:2000

Para mayor información visite nuestra página web
www.dane.gov.co

Estado conyugal

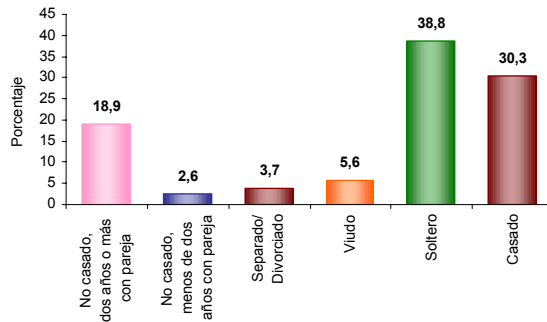

El 21,5% de las personas de 10 años y más de Palmas Del Socorro viven en unión libre.

Prevalencia de limitaciones permanentes por sexo

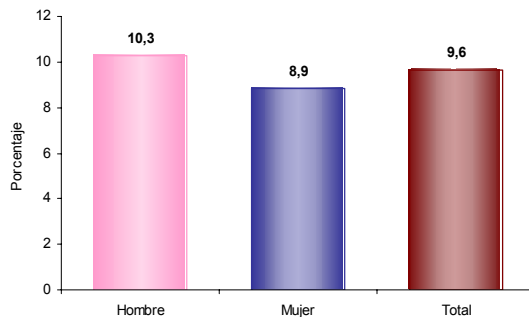

El 9,6% de la población de Palmas Del Socorro presenta alguna limitación permanente. El 10,3% en los hombres y el 8,9% en las mujeres.

Prevalencia de limitaciones permanentes por grupos de edad y sexo

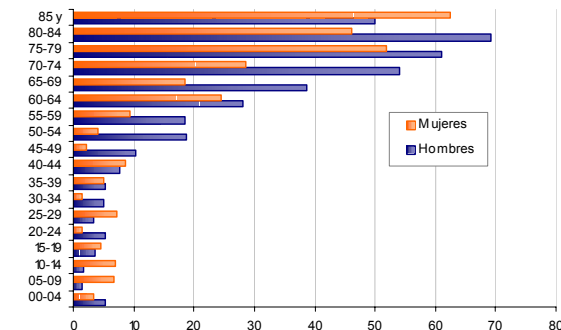

Las limitaciones permanentes aumentan con la edad. El 60% de la población en esta condición se presenta a partir de los 50 años.

Distribución de la población según lugar de nacimiento

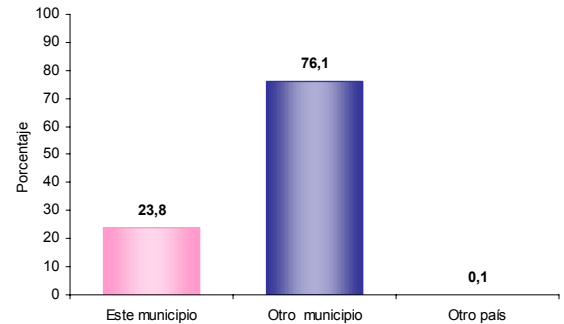

El 76,1% de la población de Palmas Del Socorro nació en otro municipio.

Residencia de 5 años antes (población de 5 años o más)

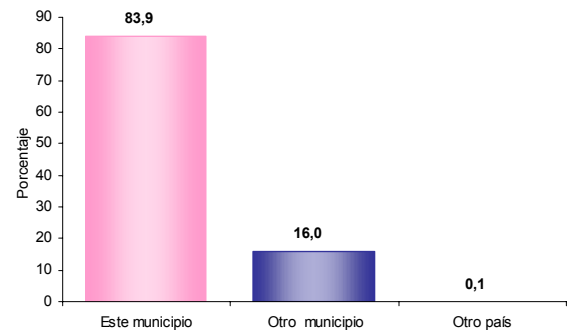

El 16,0% de la población mayor de 4 años residente actualmente en Palmas Del Socorro procede de otro municipio y el 0,1% de otro país.

Causa cambio de residencia

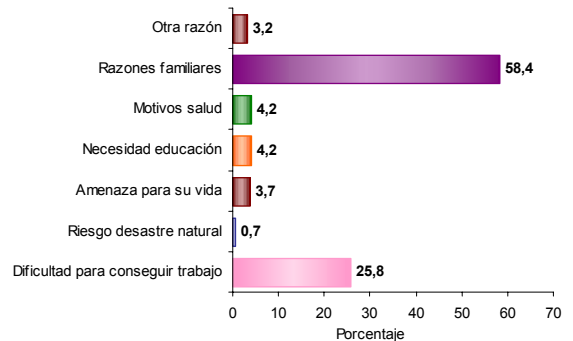

El 58,4% de la población de Palmas Del Socorro que cambió de residencia en los últimos cinco años lo hizo por razones familiares. El 25,8% por dificultad para conseguir trabajo; el 4,2% por necesidad educación y el 3,7% por amenaza para su vida.



Reseña Municipal

Alcalde: Edwin Alberto Avila Ramos

Fecha de censo:
26/01/06-06/03/06

Director Departamento
Dr. Ernesto Rojas Morales

Subdirector
Dr. Pedro José Fernández Ayala

Directora de Censos y Demografía
Dra. Carmela Serna Ríos

Coordinador General
Dr. Luis Hernando Páez Carrero

Equipo de Coordinadores
Edgar Sardi Perea
Francisco Arboleda H.
Wilinton Buriticá Macías
Carlos Sánchez Rave
Luis Guillermo Ramirez
Luz Maritza Medina
Claudia Helen González
Amadeo Rodríguez C.

ICONTEC
En el mes de julio de 2005, el Instituto Colombiano de Normas Técnicas -ICONTEC- le renovó al DANE la certificación de gestión de la calidad a su Sistema, evaluado y aprobado con base en la norma internacional ISO 9001:2000

Para mayor información visite nuestra página web
www.dane.gov.co

4. Módulo de Económicas

Establecimientos según actividad

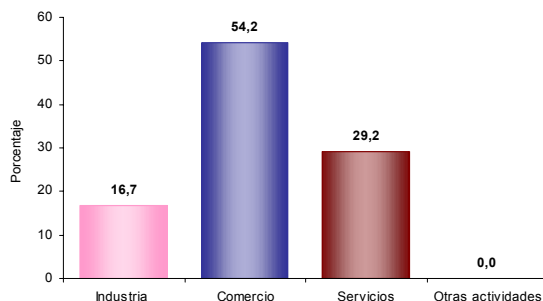

El 16,7% de los establecimientos se dedican a la industria; el 54,2% a comercio; el 29,2% a servicios y el 0,0% a otra actividad.

Establecimientos según escala de personas ocupadas el mes anterior al censo

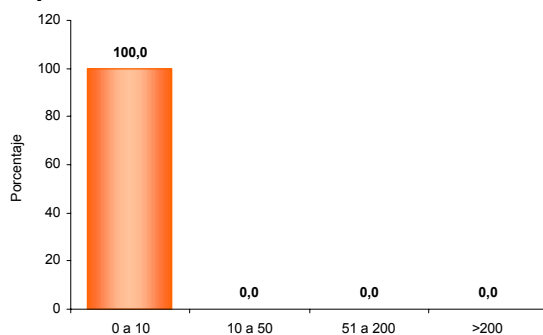

El 100,0% de los establecimientos ocupó entre 1 y 10 empleos el mes anterior al censo.

Establecimientos según escala de personal por actividad económica

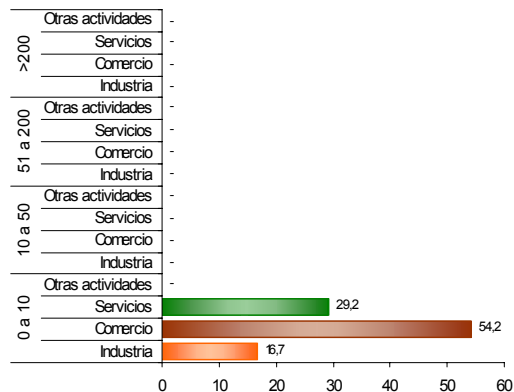

En los establecimientos con mayor número (0 a 10 empleos) el Comercio (54,2%) es la actividad más frecuente.

Información correspondiente a la población censada en hogares particulares