



### Reseña Municipal

**Alcalde:** Raul Alfonso Cardozo Ordoñez

**Fecha de censo:**  
26/01/06-06/03/06

Director Departamento  
**Dr. Ernesto Rojas Morales**

Subdirector  
**Dr. Pedro José Fernández Ayala**

Directora de Censos y Demografía  
**Dra. Carmela Serna Ríos**

Coordinador General  
**Dr. Luis Hernando Páez Carrero**

Equipo de Coordinadores  
**Edgar Sardi Perea**  
**Francisco Arboleda H**  
**Wilinton Buriticá Macías**  
**Carlos Sánchez Rave**  
**Luis Guillermo Ramirez**  
**Luz Maritza Medina**  
**Claudia Helen González**  
**Amadeo Rodríguez C.**

**ICONTEC**  
En el mes de julio de 2005, el Instituto Colombiano de Normas Técnicas -ICONTEC- le renovó al DANE la certificación de gestión de la calidad a su Sistema, evaluado y aprobado con base en la norma internacional ISO 9001:2000

Para mayor información visite nuestra página web  
[www.dane.gov.co](http://www.dane.gov.co)

## 1. Módulo de Viviendas

### Tipo de vivienda

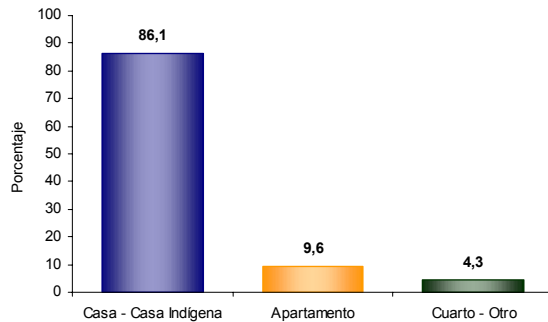

El 86,1% de las viviendas de Piedecuesta son casas.

### Servicios con que cuenta la vivienda

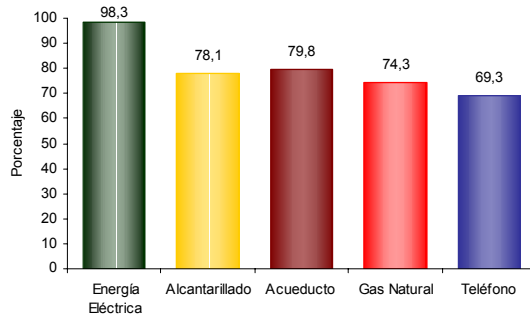

En Piedecuesta:

- El 98,3% de las viviendas tiene conexión a Energía Eléctrica.
- El 69,3 % tiene conexión a Teléfono.

## 2. Módulo de Hogares

### Número de personas por hogar

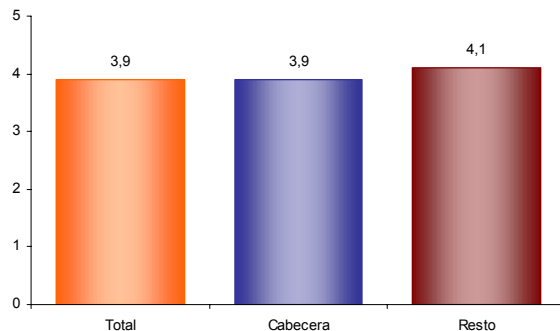

El número de personas por hogar en Piedecuesta es de 3,9.

### Hogares con actividad económica.

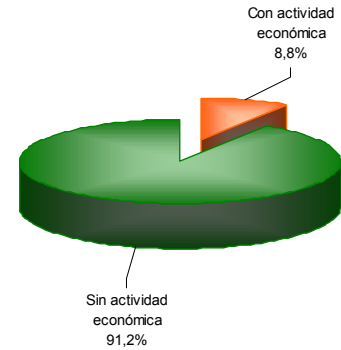

El 8,8% de los hogares de Piedecuesta tienen actividad económica en sus viviendas.

### Hogares según número de personas

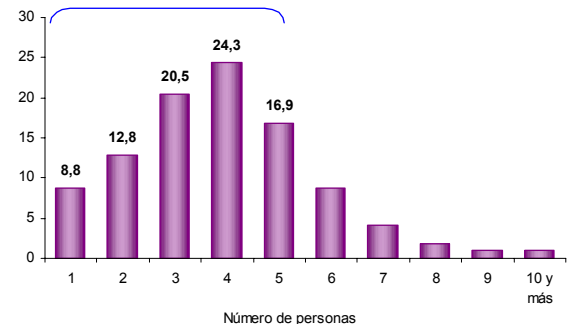

Aproximadamente el 66,3% de los hogares de Piedecuesta tiene 4 o menos personas.

### Personas viviendo en el exterior

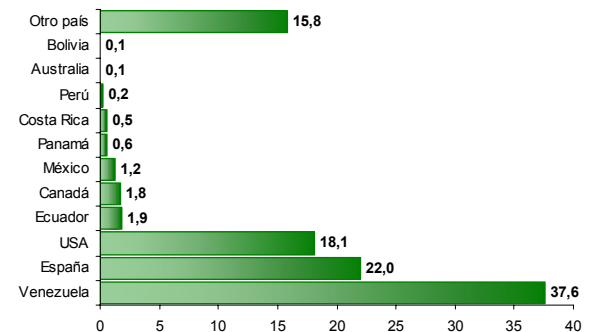

Se evidencia:

- Del total de hogares de Piedecuesta el 2,3% tiene experiencia emigratoria internacional.
- Del total de personas de estos hogares residentes de forma permanente en el exterior el 37,6% está en Venezuela, el 22,0% en España y el 18,1% en USA.



### Reseña Municipal

**Alcalde:** Raul Alfonso Cardozo Ordoñez

**Fecha de censo:**  
26/01/06-06/03/06

Director Departamento  
**Dr. Ernesto Rojas Morales**

Subdirector  
**Dr. Pedro José Fernández Ayala**

Directora de Censos y Demografía  
**Dra. Carmela Serna Ríos**

Coordinador General  
**Dr. Luis Hernando Páez Carrero**

Equipo de Coordinadores  
**Edgar Sardi Perea**  
**Francisco Arboleda H.**  
**Wilinton Buriticá Macías**  
**Carlos Sánchez Rave**  
**Luis Guillermo Ramirez**  
**Luz Maritza Medina**  
**Claudia Helen González**  
**Amadeo Rodríguez C.**

**ICONTEC**  
En el mes de julio de 2005, el Instituto Colombiano de Normas Técnicas –ICONTEC– le renovó al DANE la certificación de gestión de la calidad a su Sistema, evaluado y aprobado con base en la norma internacional ISO 9001:2000

Para mayor información visite nuestra página web  
[www.dane.gov.co](http://www.dane.gov.co)

### 3. Módulo de Personas

#### Población por sexo

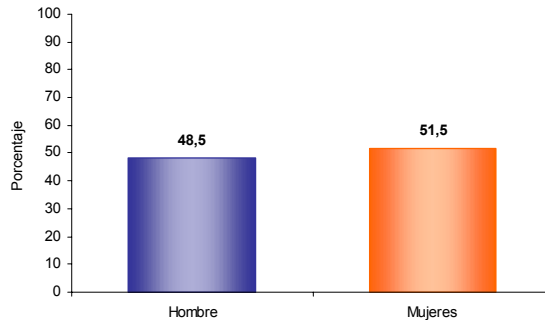

Del total de la población de Piedecuesta el 48,5% son hombres y el 51,5% mujeres.

#### Estructura de la población por sexo y grupos de edad

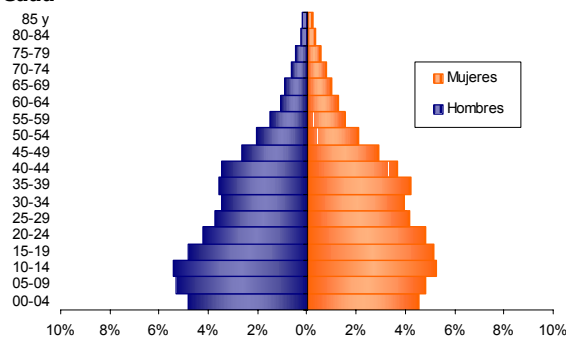

Se evidencia:  
• Efecto de la migración por sexo y edad y sobre mortalidad masculina.

#### Pertenencia étnica

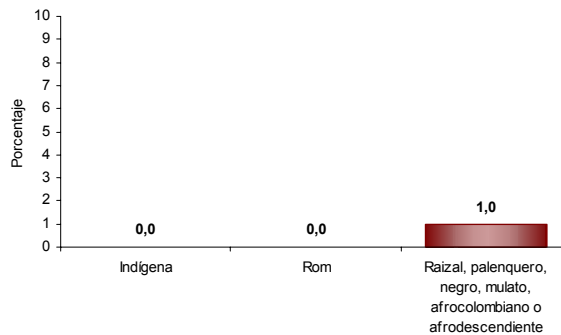

El 1,0% de la población residente en Piedecuesta se autorreconoce como Raizal, palenquero, negro, mulato, afrocolombiano o afrodescendiente.

#### Tasa de alfabetismo de la población, cabecera resto

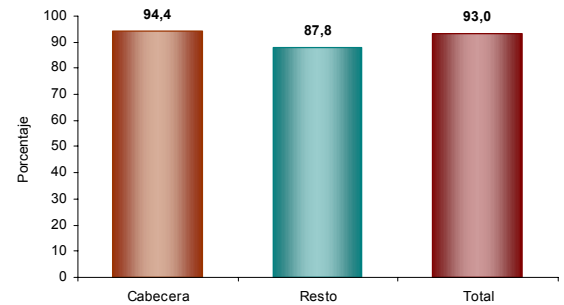

El 93,0% de la población de 5 años y más de Piedecuesta sabe leer y escribir.

#### Asistencia escolar

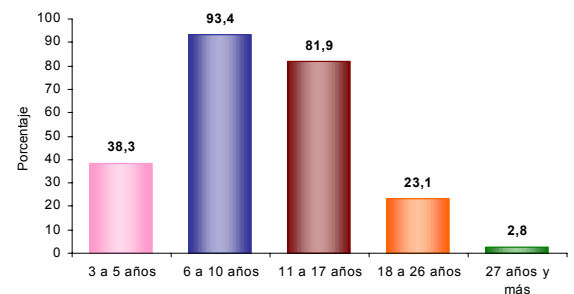

El 38,3% de la población de 3 a 5 años asiste a un establecimiento educativo formal; el 93,4% de la población de 6 a 10 años y el 81,9% de la población de 11 a 17 años.

#### Nivel educativo

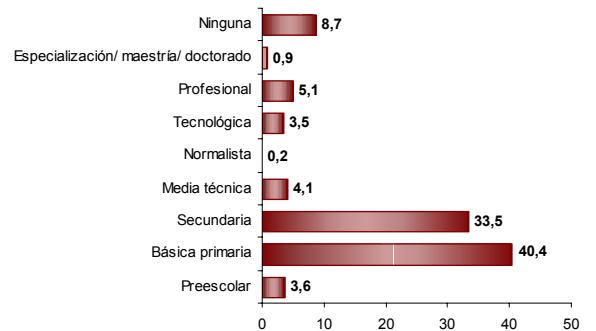

El 40,4% de la población residente en Piedecuesta, ha alcanzado el nivel básica primaria y el 33,5% secundaria; el 5,1% ha alcanzado el nivel profesional y el 0,9% ha realizado estudios de especialización, maestría o doctorado. La población residente sin ningún nivel educativo es el 8,7%.

Información correspondiente a la población censada en hogares particulares



#### Reseña Municipal

**Alcalde:** Raul Alfonso Cardozo Ordoñez

**Fecha de censo:**  
26/01/06-06/03/06

Director Departamento  
**Dr. Ernesto Rojas Morales**

Subdirector  
**Dr. Pedro José Fernández Ayala**

Directora de Censos y Demografía  
**Dra. Carmela Serna Ríos**

Coordinador General  
**Dr. Luis Hernando Páez Carrero**

Equipo de Coordinadores  
**Edgar Sardi Perea**  
**Francisco Arboleda H.**  
**Winton Buriticá Macías**  
**Carlos Sánchez Rave**  
**Luis Guillermo Ramirez**  
**Luz Maritza Medina**  
**Claudia Helen González**  
**Amadeo Rodríguez C.**

**ICONTEC**  
En el mes de julio de 2005, el Instituto Colombiano de Normas Técnicas –ICONTEC– le renovó al DANE la certificación de gestión de la calidad a su Sistema, evaluado y aprobado con base en la norma internacional ISO 9001:2000

Para mayor información visite nuestra página web  
[www.dane.gov.co](http://www.dane.gov.co)

#### Estado conyugal

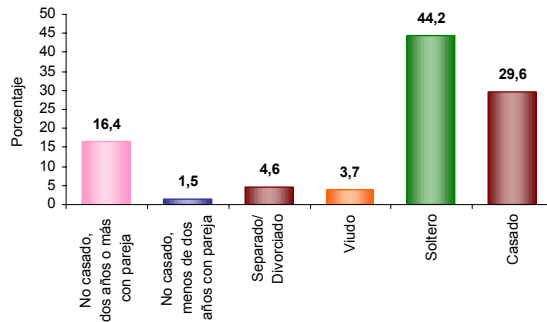

El 17,9% de las personas de 10 años y más de Piedecuesta viven en unión libre.

#### Prevalencia de limitaciones permanentes por sexo

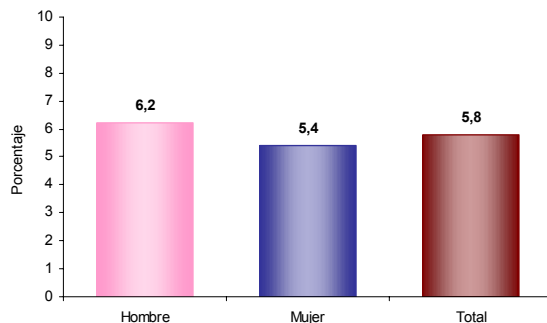

El 5,8% de la población de Piedecuesta presenta alguna limitación permanente. El 6,2% en los hombres y el 5,4% en las mujeres.

#### Prevalencia de limitaciones permanentes por grupos de edad y sexo

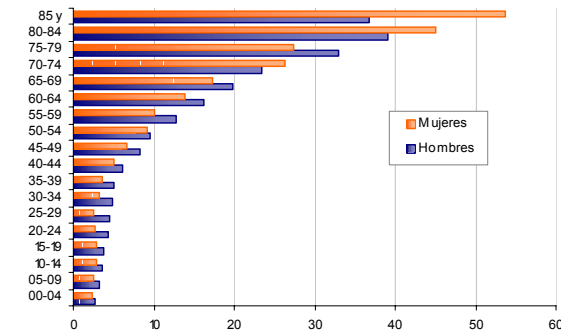

Las limitaciones permanentes aumentan con la edad. El 60% de la población en esta condición se presenta a partir de los 35 años.

#### Distribución de la población según lugar de nacimiento

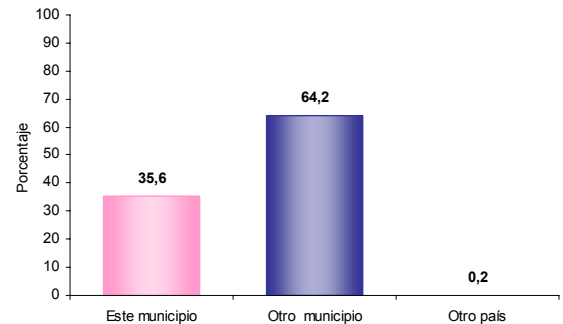

El 64,2% de la población de Piedecuesta nació en otro municipio.

#### Residencia de 5 años antes (población de 5 años o más)

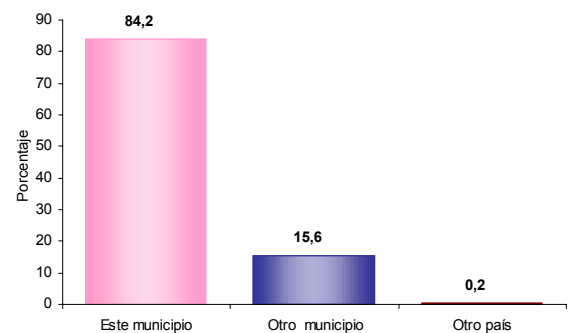

El 15,6% de la población mayor de 4 años residente actualmente en Piedecuesta procede de otro municipio y el 0,2% de otro país.

#### Causa cambio de residencia

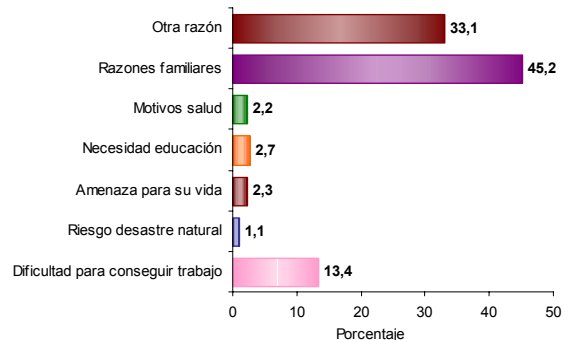

El 45,2% de la población de Piedecuesta que cambió de residencia en los últimos cinco años lo hizo por razones familiares. El 33,1% por otra razón; el 13,4% por dificultad para conseguir trabajo y el 2,3% por amenaza para su vida.



### Reseña Municipal

**Alcalde:** Raul Alfonso Cardozo Ordoñez

**Fecha de censo:**  
26/01/06-06/03/06

Director Departamento  
**Dr. Ernesto Rojas Morales**

Subdirector  
**Dr. Pedro José Fernández Ayala**

Directora de Censos y Demografía  
**Dra. Carmela Serna Ríos**

Coordinador General  
**Dr. Luis Hernando Páez Carrero**

Equipo de Coordinadores  
**Edgar Sardi Perea**  
**Francisco Arboleda H.**  
**Wilinton Buritica Macías**  
**Carlos Sánchez Rave**  
**Luis Guillermo Ramirez**  
**Luz Maritza Medina**  
**Claudia Helen González**  
**Amadeo Rodríguez C.**

**ICONTEC**  
En el mes de julio de 2005, el Instituto Colombiano de Normas Técnicas –ICONTEC– le renovó al DANE la certificación de gestión de la calidad a su Sistema, evaluado y aprobado con base en la norma internacional ISO 9001:2000

Para mayor información visite nuestra página web  
[www.dane.gov.co](http://www.dane.gov.co)

## 4. Módulo de Económicas

### Establecimientos según actividad

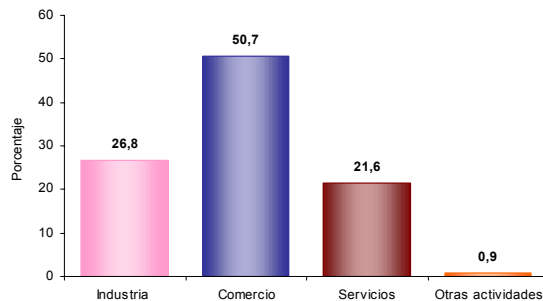

El 26,8% de los establecimientos se dedican a la industria; el 50,7% a comercio; el 21,6% a servicios y el 0,9% a otra actividad.

### Establecimientos según escala de personas ocupadas el mes anterior al censo

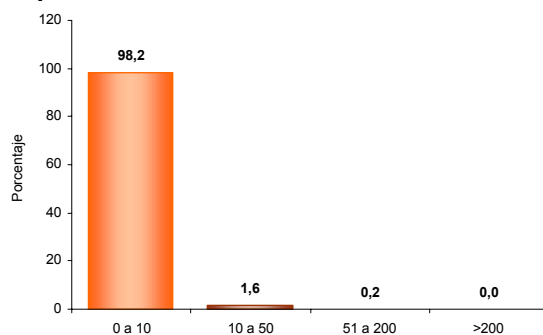

El 98,2% de los establecimientos ocupó entre 1 y 10 empleos el mes anterior al censo.

### Establecimientos según escala de personal por actividad económica

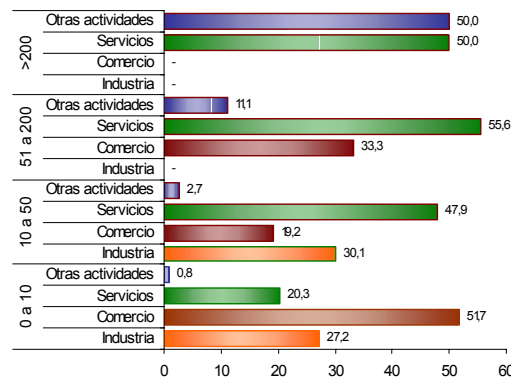

En los establecimientos con mayor número ( 0 a 10 empleos) el Comercio (51,7%) es la actividad más frecuente y en el grupo de 10 a 50 personas la actividad principal es Servicios (47,9 %).

## 5. Módulo de Agropecuarias

### Unidades Censales con actividad agropecuaria asociada



El 58,6% de las viviendas rurales ocupadas, con personas presentes el día del censo, tenían actividad agropecuaria.

### Unidades censales con actividades agrícola, pecuaria y piscícola asociadas

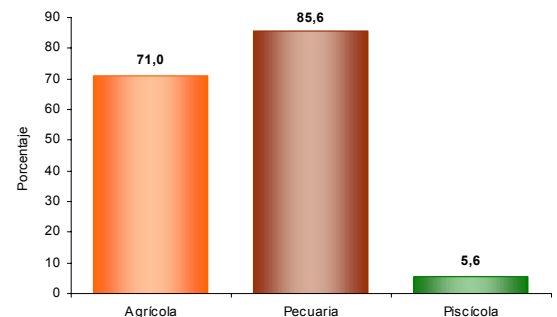

Porcentaje de viviendas rurales ocupadas, con personas presentes el día del censo, y que tenían actividad agropecuaria: Agrícola 71,0%, pecuaria 85,6%, piscícola 5,6%. La mayoría de las viviendas tiene simultáneamente 2 o 3 tipos de actividades.

### Tipos de cultivos en las unidades censales

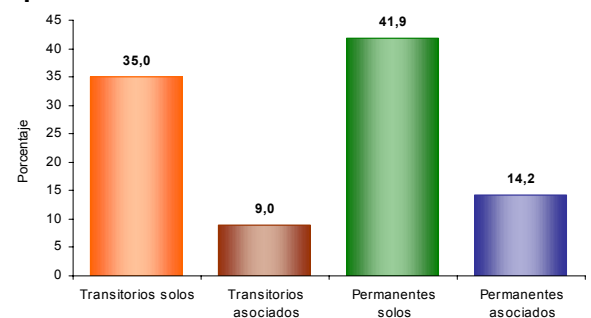

Del total de cultivos asociados a la vivienda rural el 35,0% corresponde a transitorios solos, el 9,0% a transitorios asociados, el 41,9% a permanentes solos y el 14,2% a permanentes asociados.