



Reseña Municipal

Alcalde: Eriberto Araque Delgado

Fecha de censo:
19/01/06-17/02/06

Director Departamento
Dr. Ernesto Rojas Morales

Subdirector
Dr. Pedro José Fernández Ayala

Directora de Censos y Demografía
Dra. Carmela Serna Ríos

Coordinador General
Dr. Luis Hernando Páez Carrero

Equipo de Coordinadores
Edgar Sardi Perea
Francisco Arboleda H
Wilinton Buritica Macías
Carlos Sánchez Rave
Luis Guillermo Ramirez
Luz Maritza Medina
Claudia Helen González
Amadeo Rodríguez C.

ICONTEC
En el mes de julio de 2005, el Instituto Colombiano de Normas Técnicas -ICONTEC- le renovó al DANE la certificación de gestión de la calidad a su Sistema, evaluado y aprobado con base en la norma internacional ISO 9001:2000

Para mayor información visite nuestra página web
www.dane.gov.co

1. Módulo de Viviendas

Tipo de vivienda

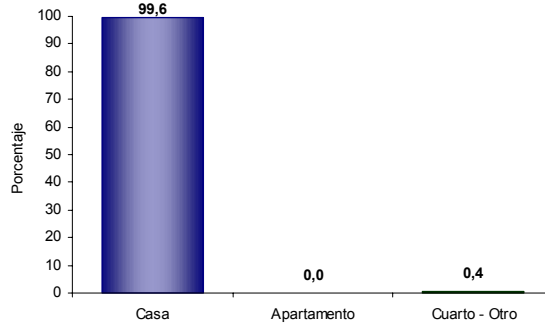

El 99,6% de las viviendas de Taraira son casas.

Servicios con que cuenta la vivienda

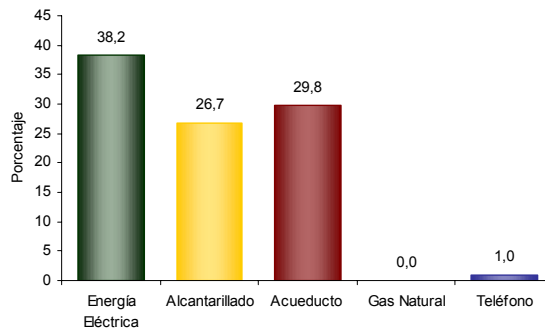

En Taraira:

- El 38,2% de las viviendas tiene conexión a Energía Eléctrica.
- No tiene conexión a Gas Natural.

Hogares según número de personas

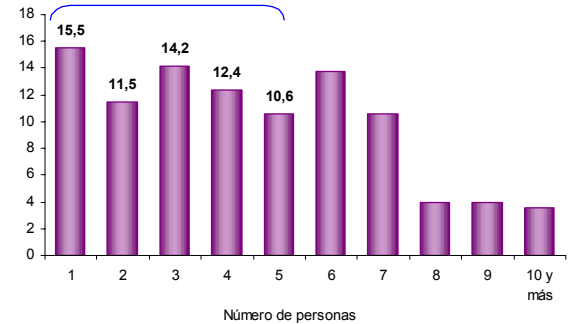

Aproximadamente el 53,5% de los hogares de Taraira tiene 4 o menos personas.

Personas viviendo en el exterior

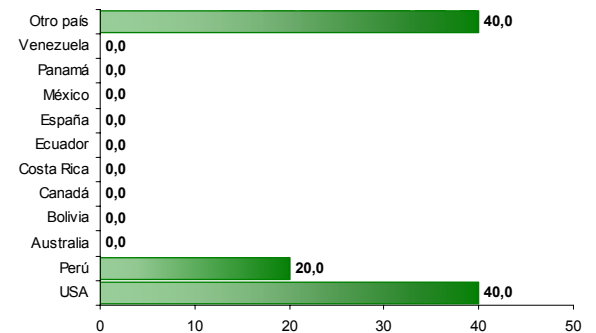

Se evidencia:

- Del total de hogares de Taraira el 1,9% tiene experiencia migratoria internacional.
- Del total de personas de estos hogares residentes de forma permanente en el exterior el 40,0% está en USA y el 20,0% en Perú.

2. Módulo de Hogares

Número de personas por hogar

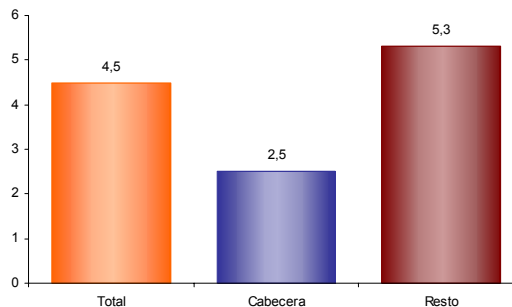

El número de personas por hogar en Taraira es de 4,5.



Reseña Municipal

Alcalde: Eriberto Araque Delgado

Fecha de censo: 19/01/06-17/02/06

Director Departamento
Dr. Ernesto Rojas Morales

Subdirector
Dr. Pedro José Fernández Ayala

Directora de Censos y Demografía
Dra. Carmela Serna Ríos

Coordinador General
Dr. Luis Hernando Páez Carrero

Equipo de Coordinadores
Edgar Sardi Perea
Francisco Arboleda H.
Wilinton Buriticá Macías
Carlos Sánchez Rave
Luis Guillermo Ramirez
Luz Maritza Medina
Claudia Helen González
Amadeo Rodríguez C.

ICONTEC
En el mes de julio de 2005, el Instituto Colombiano de Normas Técnicas -ICONTEC- le renovó al DANE la certificación de gestión de la calidad a su Sistema, evaluado y aprobado con base en la norma internacional ISO 9001:2000

Para mayor información visite nuestra página web www.dane.gov.co

3. Módulo de Personas

Población por sexo

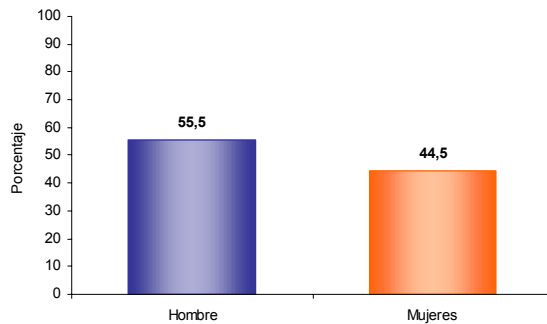

Del total de la población de Taraira el 55,5% son hombres y el 44,5% mujeres.

Estructura de la población por sexo y grupos de edad

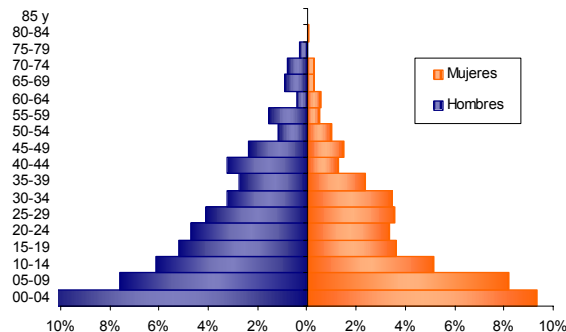

Se evidencia:
• Efecto de la migración por sexo y edad, sobre mortalidad masculina y alta natalidad.

Pertenencia étnica

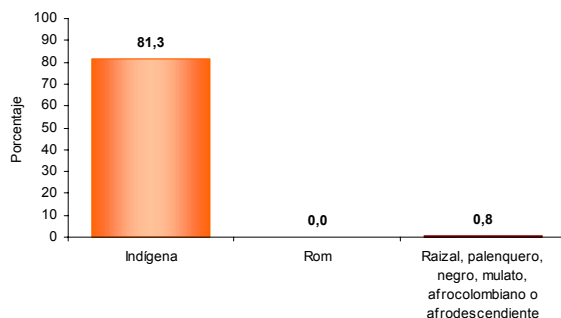

El 81,3% de la población residente en Taraira se autorreconoce como Indígena.

Tasa de alfabetismo de la población, cabecera resto

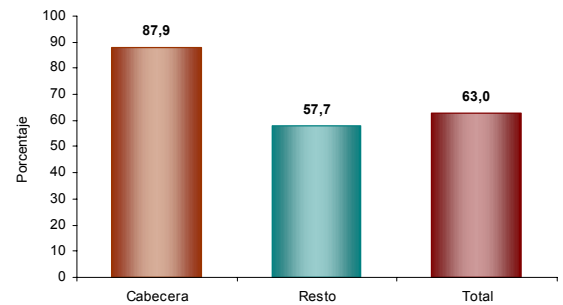

El 63,0% de la población de 5 años y más de Taraira sabe leer y escribir.

Asistencia escolar

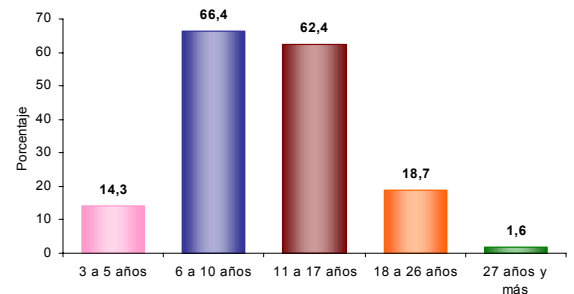

El 14,3% de la población de 3 a 5 años asiste a un establecimiento educativo formal; el 66,4% de la población de 6 a 10 años y el 62,4% de la población de 11 a 17 años.

Nivel educativo

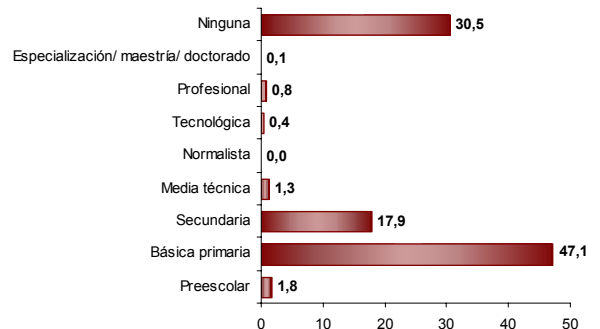

El 47,1% de la población residente en Taraira, ha alcanzado el nivel básica primaria y el 17,9% secundaria; el 0,8% ha alcanzado el nivel profesional y el 0,1% ha realizado estudios de especialización, maestría o doctorado. La población residente sin ningún nivel educativo es el 30,5%.



Reseña Municipal

Alcalde: Eriberto Araque Delgado

Fecha de censo:
19/01/06-17/02/06

Director Departamento
Dr. Ernesto Rojas Morales

Subdirector
Dr. Pedro José Fernández Ayala

Directora de Censos y Demografía
Dra. Carmela Serna Ríos

Coordinador General
Dr. Luis Hernando Páez Carrero

Equipo de Coordinadores
Edgar Sardi Perea
Francisco Arboleda H.
Wilinton Buriticá Macías
Carlos Sánchez Rave
Luis Guillermo Ramirez
Luz Maritza Medina
Claudia Helen González
Amadeo Rodríguez C.

ICONTEC
En el mes de julio de 2005, el Instituto Colombiano de Normas Técnicas -ICONTEC- le renovó al DANE la certificación de gestión de la calidad a su Sistema, evaluado y aprobado con base en la norma internacional ISO 9001:2000

Para mayor información visite nuestra página web
www.dane.gov.co

Estado conyugal

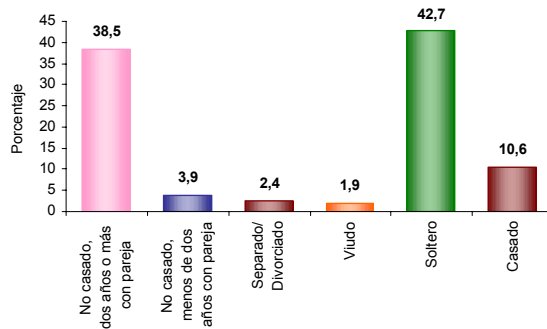

El 42,4% de las personas de 10 años y más de Taraira viven en unión libre.

Distribución de la población según lugar de nacimiento

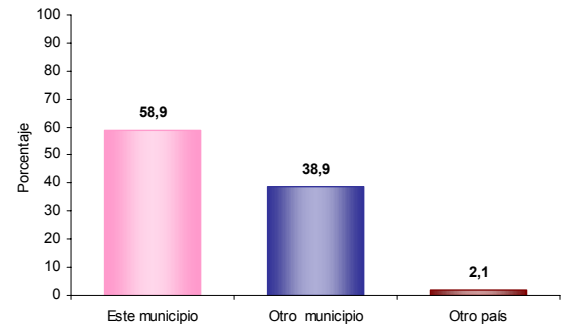

El 38,9% de la población de Taraira nació en otro municipio.

Prevalencia de limitaciones permanentes por sexo

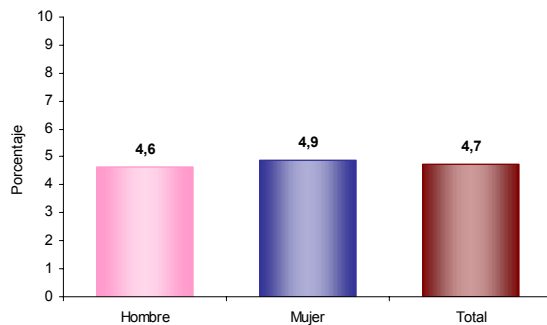

El 4,7% de la población de Taraira presenta alguna limitación permanente. El 4,6% en los hombres y el 4,9% en las mujeres.

Residencia de 5 años antes (población de 5 años o más)

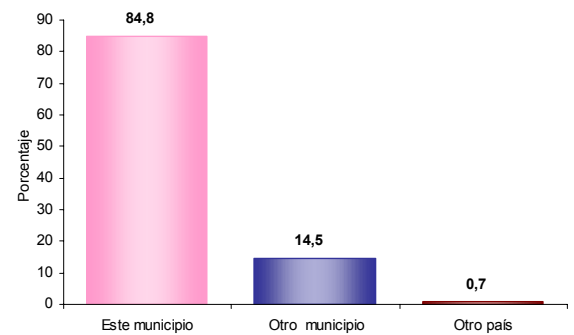

El 14,5% de la población mayor de 4 años residente actualmente en Taraira procede de otro municipio y el 0,7% de otro país.

Prevalencia de limitaciones permanentes por grupos de edad y sexo

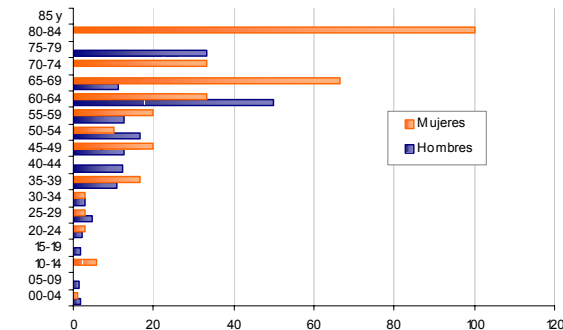

Las limitaciones permanentes aumentan con la edad. El 60% de la población en esta condición se presenta a partir de los 30 años.

Causa cambio de residencia

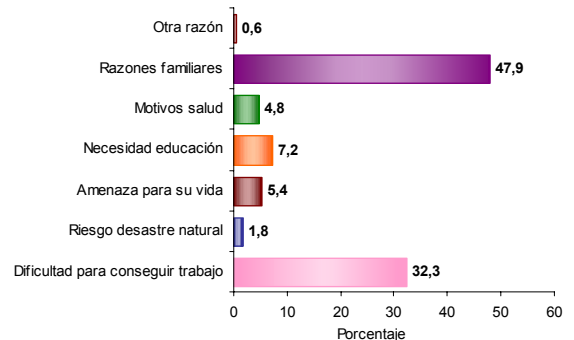

El 47,9% de la población de Taraira que cambió de residencia en los últimos cinco años lo hizo por razones familiares. El 32,3% por dificultad para conseguir trabajo; el 7,2% por necesidad educación y el 5,4% por amenaza para su vida.



4. Módulo de Agropecuarias

Unidades Censales con actividad agropecuaria asociada

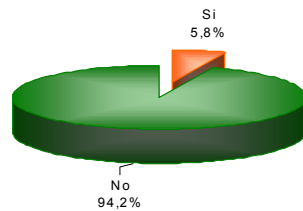

El 5,8% de las viviendas rurales ocupadas, con personas presentes el día del censo, tenían actividad agropecuaria.

Unidades censales con actividades agrícola, pecuaria y piscícola asociadas

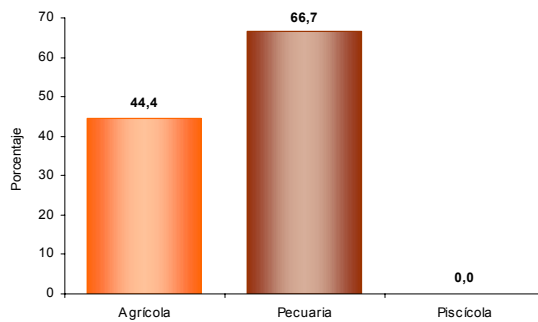

Porcentaje de viviendas rurales ocupadas, con personas presentes el día del censo, y que tenían actividad agropecuaria: Agrícola 44,4%, pecuaria 66,7%, piscícola 0,0%. La mayoría de las viviendas tiene simultáneamente 2 o 3 tipos de actividades.

Tipos de cultivos en las unidades censales

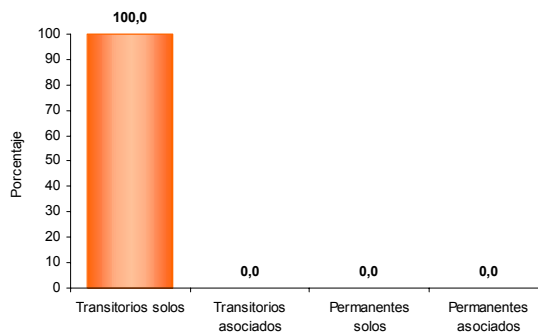

Del total de cultivos asociados a la vivienda rural el 100,0% .

Reseña Municipal

Alcalde: Eriberto Araque Delgado

Fecha de censo: 19/01/06-17/02/06

Director Departamento
Dr. Ernesto Rojas Morales

Subdirector
Dr. Pedro José Fernández Ayala

Directora de Censos y Demografía
Dra. Carmela Serna Ríos

Coordinador General
Dr. Luis Hernando Páez Carrero

Equipo de Coordinadores
Edgar Sardi Perea
Francisco Arboleda H.
Wilinton Buriticá Macías
Carlos Sánchez Rave
Luis Guillermo Ramirez
Luz Maritza Medina
Claudia Helen González
Amadeo Rodríguez C.

ICONTEC
En el mes de julio de 2005, el Instituto Colombiano de Normas Técnicas -ICONTEC- le renovó al DANE la certificación de gestión de la calidad a su Sistema, evaluado y aprobado con base en la norma internacional ISO 9001:2000

Para mayor información visite nuestra página web www.dane.gov.co