

CENSO NACIONAL DE POBLACIÓN Y VIVIENDA 2018PR (PRELIMINAR)

Envejecimiento y Funcionamiento Humano



GOBIERNO
DE COLOMBIA



DANE
INFORMACIÓN ESTRATÉGICA



Contenido

1. Antecedentes conceptuales

2. Indicadores de Envejecimiento

- 1 Estructura de la población por grandes grupos de edad
- 2 Proporción de población adulta mayor
- 3 Índice de envejecimiento y relación de dependencia demográfica
- 4 Sobre-envejecimiento
- 5 Distribución geográfica de la población adulta mayor

3. Indicadores de Funcionamiento Humano

1. Enfoques para la medición de discapacidad
2. Prevalencia de tener alguna dificultad para realizar actividades diarias
3. Edad promedio de la población con dificultades de funcionamiento humano
4. Caracterización de las actividades que más afectan el desempeño diario

4. Retos país: La construcción social de la vejez y la falta de autonomía

Antecedentes conceptuales

*“El **envejecimiento** de la población es consecuencia de la evolución de los componentes del cambio demográfico (fecundidad y mortalidad). Se define como el aumento progresivo de la proporción de las personas de **60 años y más** con respecto a la población total.”*

CEPAL-CELADE.

*“La **discapacidad** es el resultado de la interacción entre una persona con una limitación funcional (dificultades realizando actividades funcionales básicas) y un ambiente poco acomodadizo, que da como resultado la incapacidad de participar plenamente en la sociedad.”*

Washington Group on Disability
Statistics



INFORMACIÓN PARA TODOS

Envejecimiento

60 años y más



GOBIERNO
DE COLOMBIA



DANE
INFORMACIÓN ESTRATÉGICA

Proporción de población de 60 años y más en el mundo

El proceso de envejecimiento
NO es geográficamente homogéneo.

Las áreas metropolitanas y las urbes
más modernas y desarrolladas
presentan un proceso de
envejecimiento más acelerado.

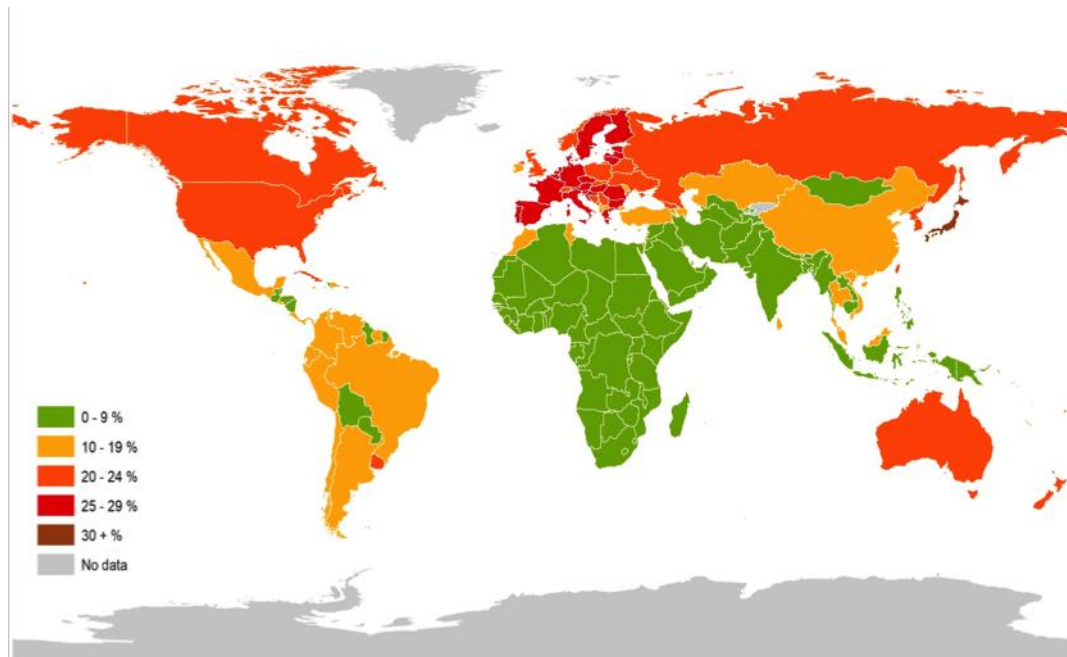

Distribución de la población por grandes grupos de edad, 1964 – 2018^{Pr}

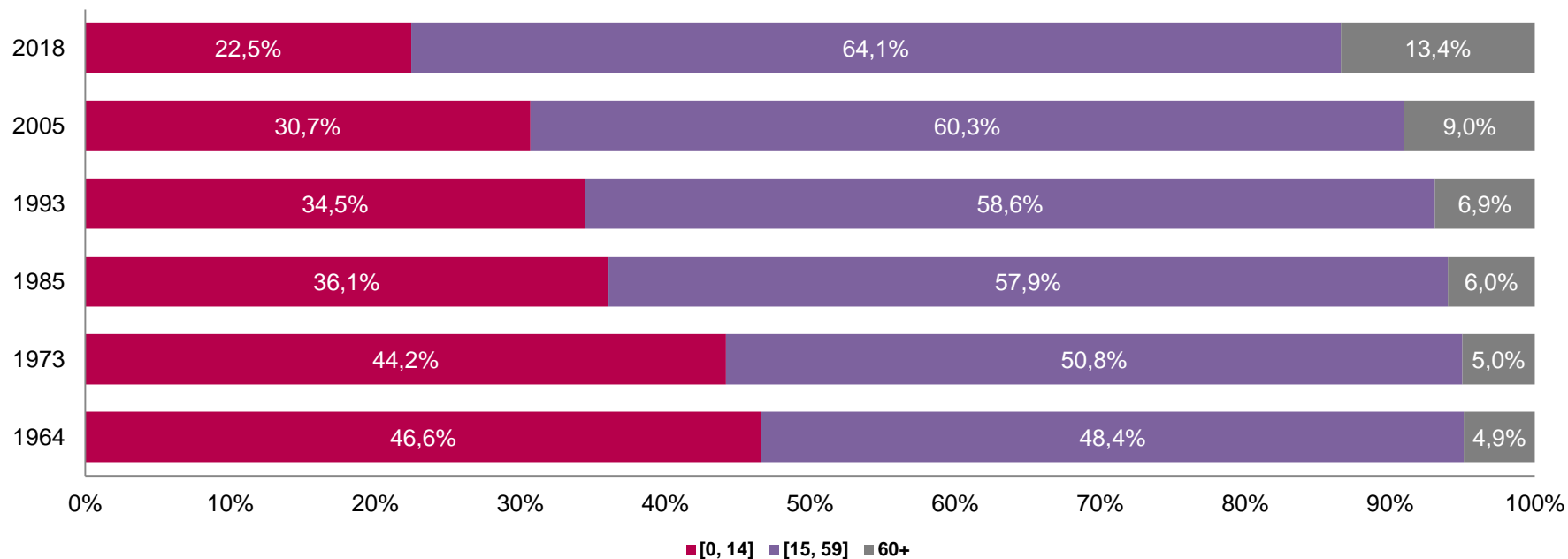

Distribución de la población adulta mayor por sexo y clase geográfica, 2018^{Pr}

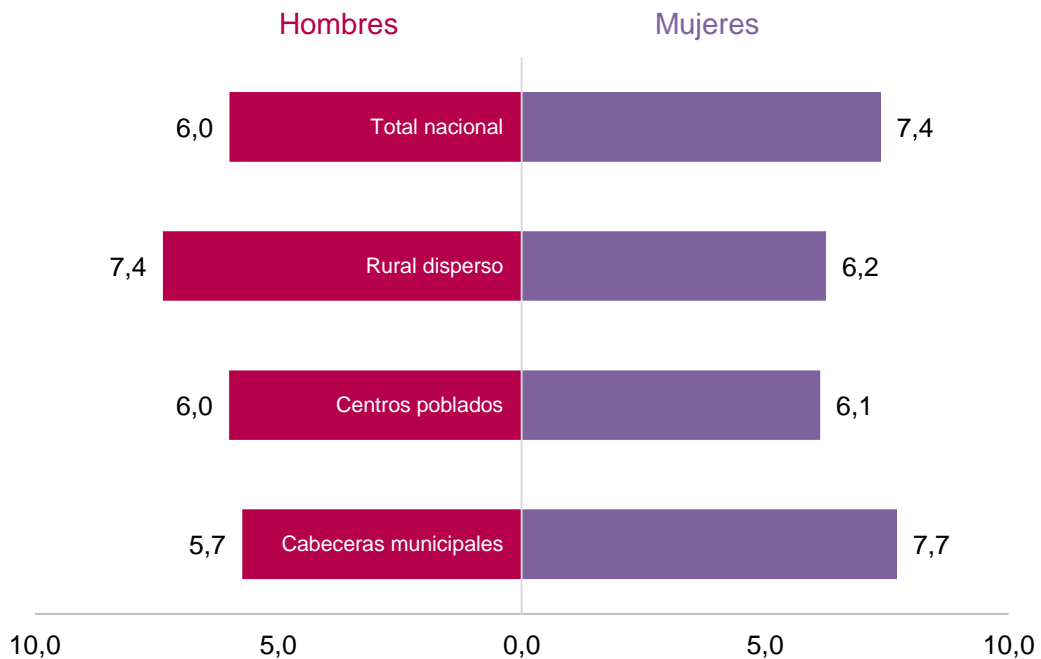

Distribución de la población adulta mayor en LEA y Hogares particulares por sexo, 2018^{pr}

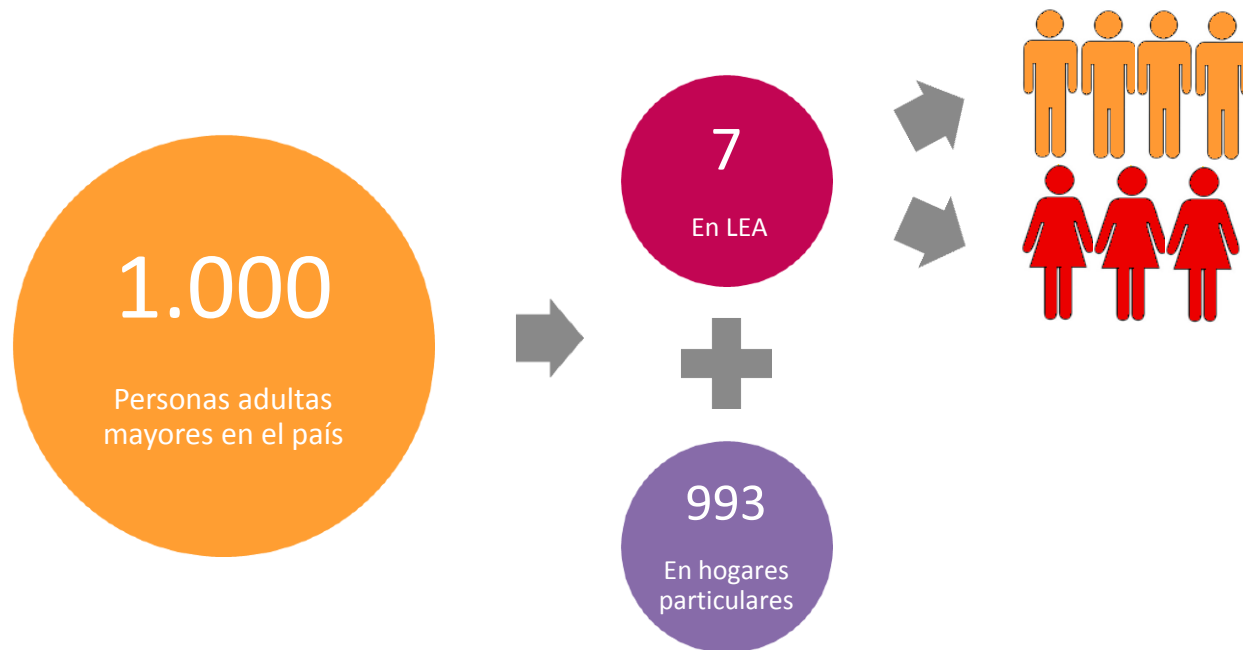

Por cada 1.000 personas mayores de 59 años, 7 residen en Lugares Especiales de Alojamiento - LEA.

4 hombres
3 mujeres.

Índices demográficos: Envejecimiento y relación de dependencia en edades avanzadas, 1964 – 2018^{pr}

Indicador demográfico	1964	1973	1985	1993	2005	2018 ^{pr}
Índice de Envejecimiento	11	11	17	20	29	60*
Relación de Dependencia Demográfica	10	10	10	12	15	21**

*Por cada 100 personas menores de 15 años hay 60 personas mayores de 59 años.

**Por cada 100 personas en edades potencialmente productivas hay 21 personas en edades potencialmente dependientes (mayores de 59 años).

Índice de envejecimiento por municipio, 2018^{pr}

- La proporción de personas menores de 15 años ha descendido.
- La proporción de personas mayores de 59 años mantiene tendencia creciente.

El mayor avance del proceso de envejecimiento ocurre en la región andina.

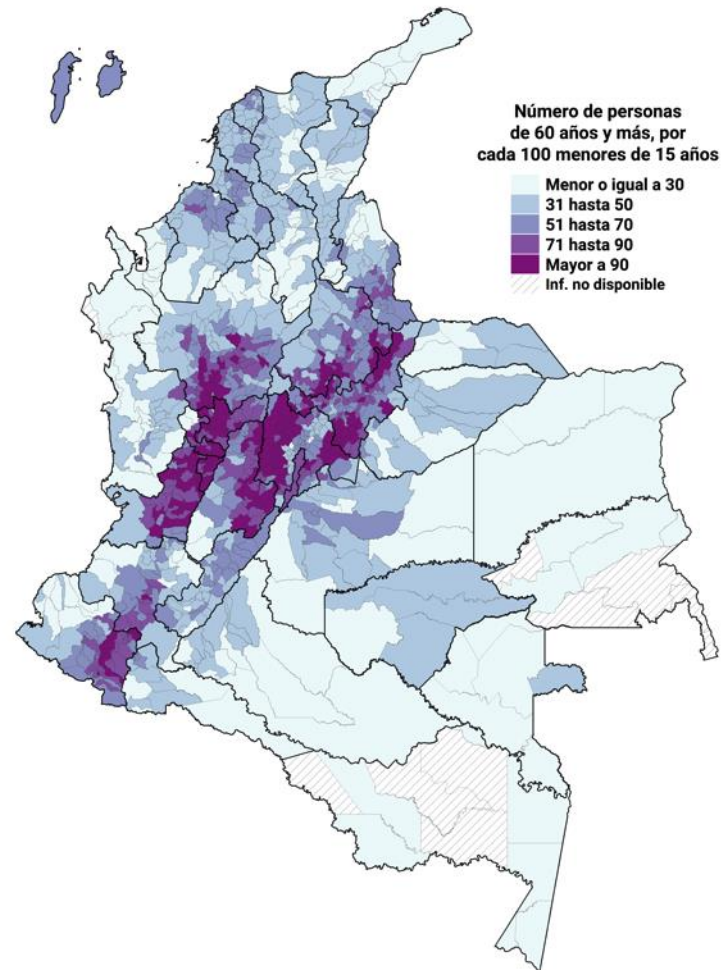

Relación de dependencia demográfica de adultos mayores por municipio, 2018^{Pr}

Se observa mayor relación de dependencia de adultos mayores en los municipios de la región andina y norte del Valle.

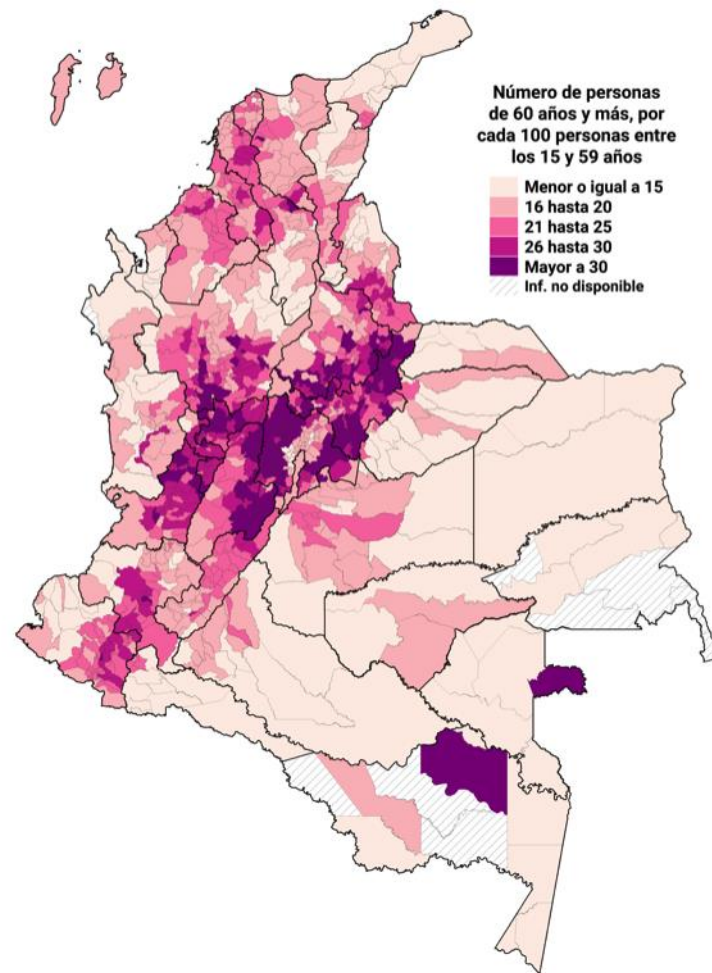

Índice de Sobre envejecimiento por municipio 2018^{Pr}

**Hace referencia a la población de 75 años y más
con relación a la población de 65 años y más.**

A nivel nacional, el 40,4% de la población mayor de 64 años, presenta edades mayores a 74 años de edad.

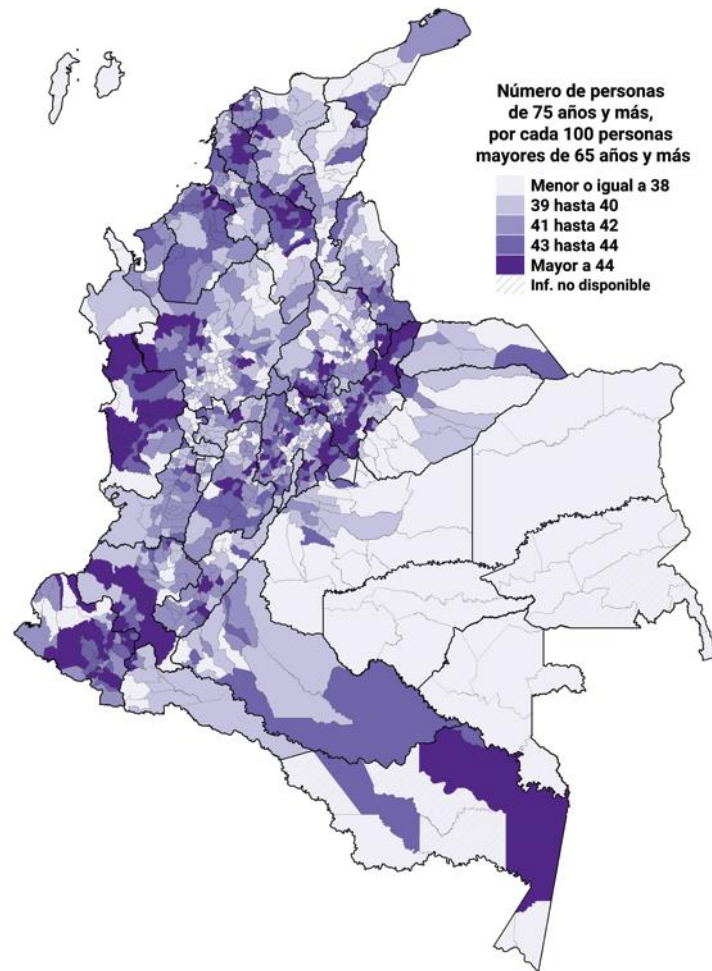

Distribución geográfica de la población adulta mayor que reside en la cabecera de Bogotá, 2018^{Pr}

Alta concentración:
Suba, Kennedy, Engativá y Usaquén.

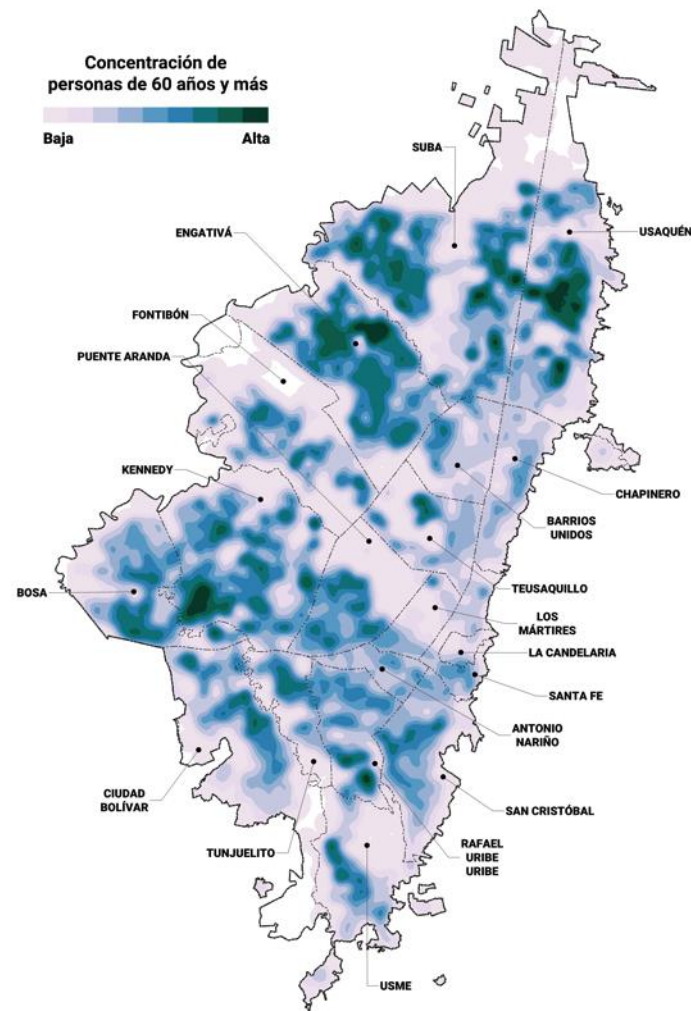

Distribución geográfica de la población adulta mayor que reside en la cabecera de Ibagué, 2018^{Pr}

La población adulta mayor se concentra en las comunas 4, 5 y 8.

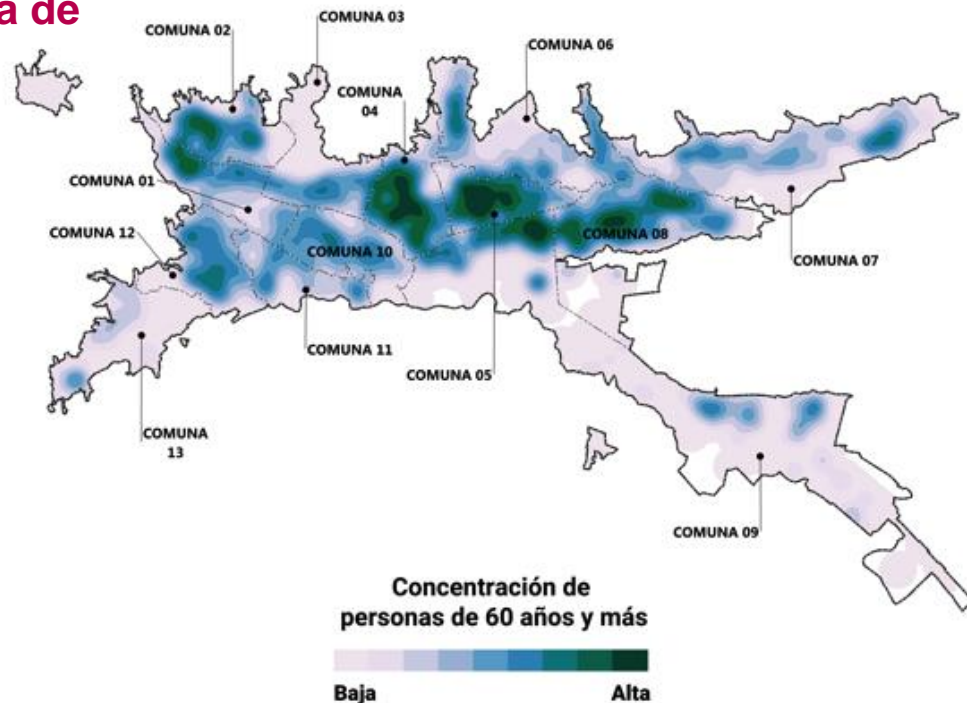

Distribución geográfica de la población adulta mayor que reside en la cabecera de Manizales 2018^{Pr}

Se evidencia que la población adulta mayor se encuentra dispersa en la ciudad.

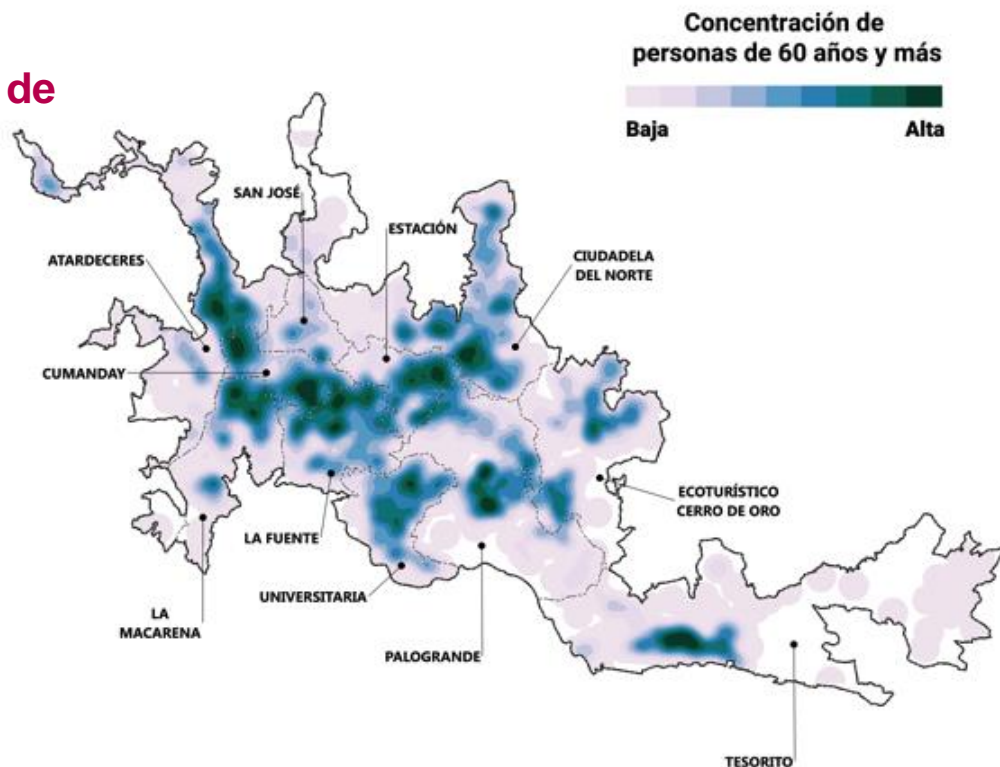

Distribución geográfica de la población adulta mayor que reside en la cabecera de Tunja, 2018^{Pr}

Se evidencia que la población adulta mayor se encuentra principalmente en la zona occidental.

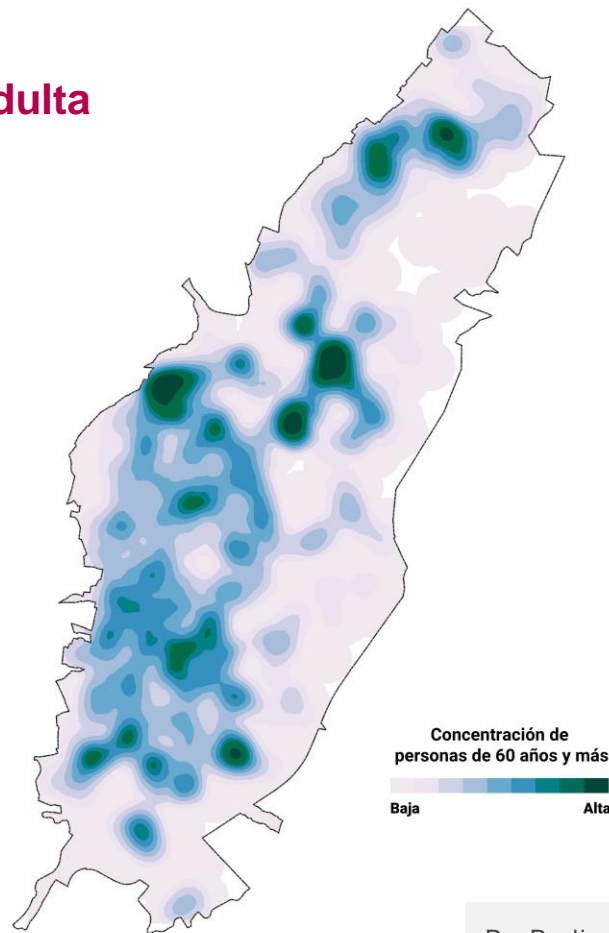



INFORMACIÓN PARA TODOS

Dificultades para realizar actividades cotidianas: Aproximaciones y definiciones



GOBIERNO
DE COLOMBIA



DANE
INFORMACIÓN ESTRATÉGICA

Enfoques para la medición en los momentos censales

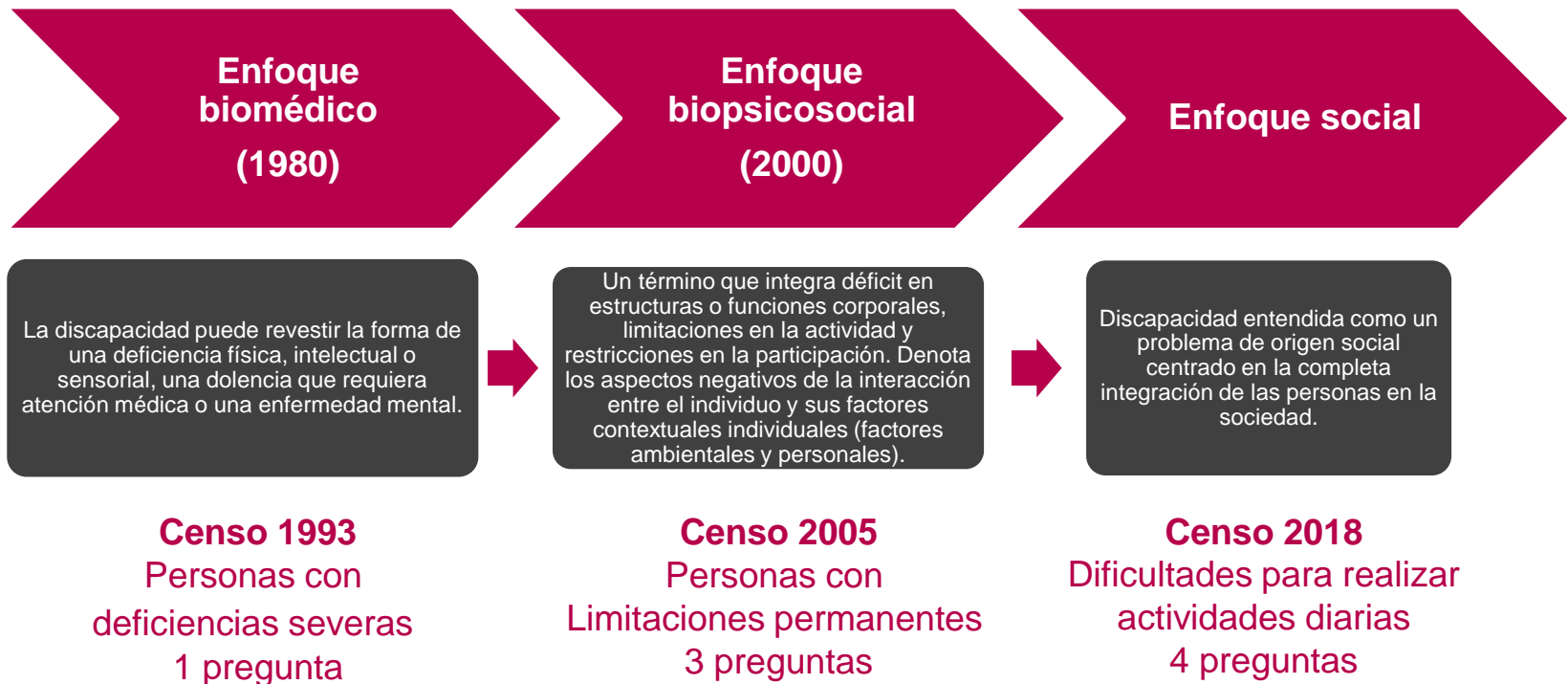

Prevalencia de personas con alguna dificultad para realizar actividades diarias, 2018^{Pr}

Prevalencia por sexo:

7,5% mujeres

6,8% hombres

Mayor prevalencia:

Nariño, Cauca y Putumayo

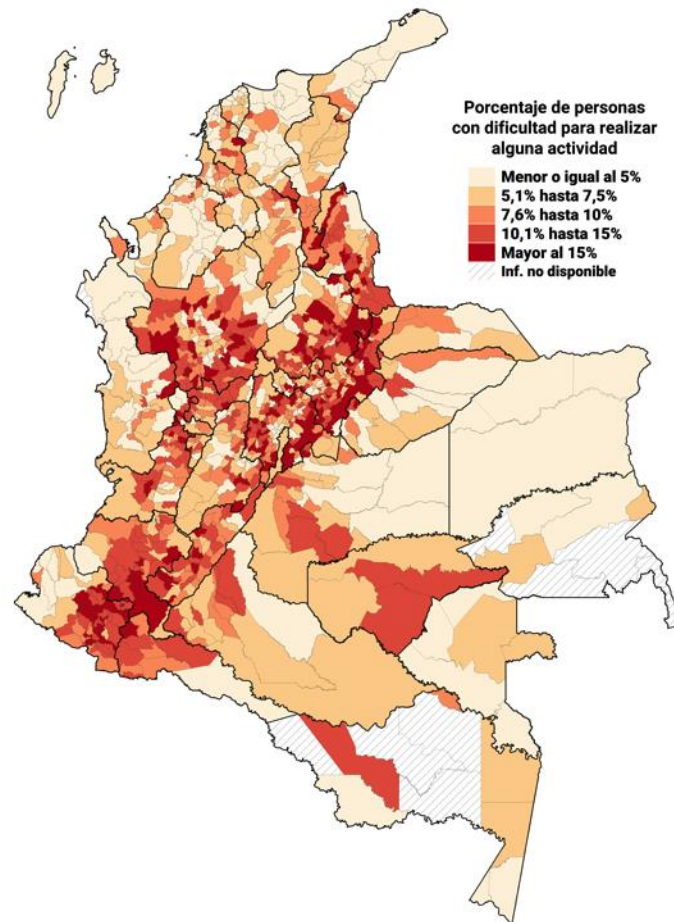

Prevalencia de la dificultad para realizar alguna actividad según ciclo de vida, 2018^{Pr}

22 de cada 100 personas de 60 años y más, presenta alguna dificultad.

Ciclo de vida	Grupo de Edad
Primera Infancia	De 0 a 5 años
Infancia	De 6 a 11 años
Adolescencia	De 12 a 17 años
Juventud	De 18 a 28 años
Adulthood	De 29 a 59 años
Adulto Mayor	De 60 años y más

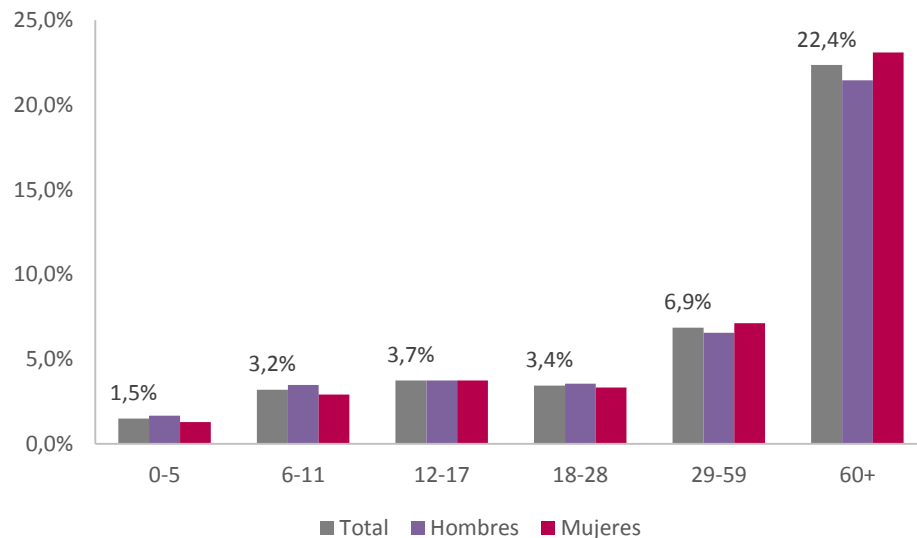



Edad promedio de las personas con alguna dificultad para realizar actividades cotidianas, 2018^{Pr}

La edad promedio de personas con alguna dificultad en el país es 51,7 años.

Mayor edad promedio:
Tolima, Boyacá y Caldas

Menor edad promedio:
La Guajira, Vichada y Amazonas.

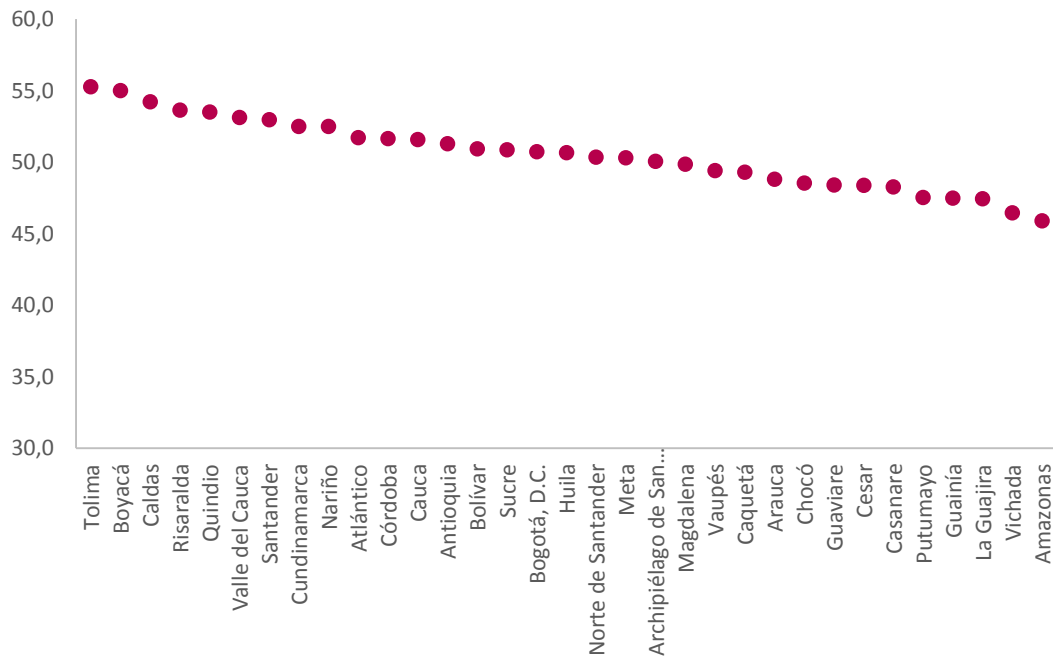

Prevalencia de la dificultad para realizar alguna actividad según dominios, 2018^{pr}



Prevalencia de la dificultad para realizar alguna actividad según dominios y clase geográfica, 2018^{Pr}

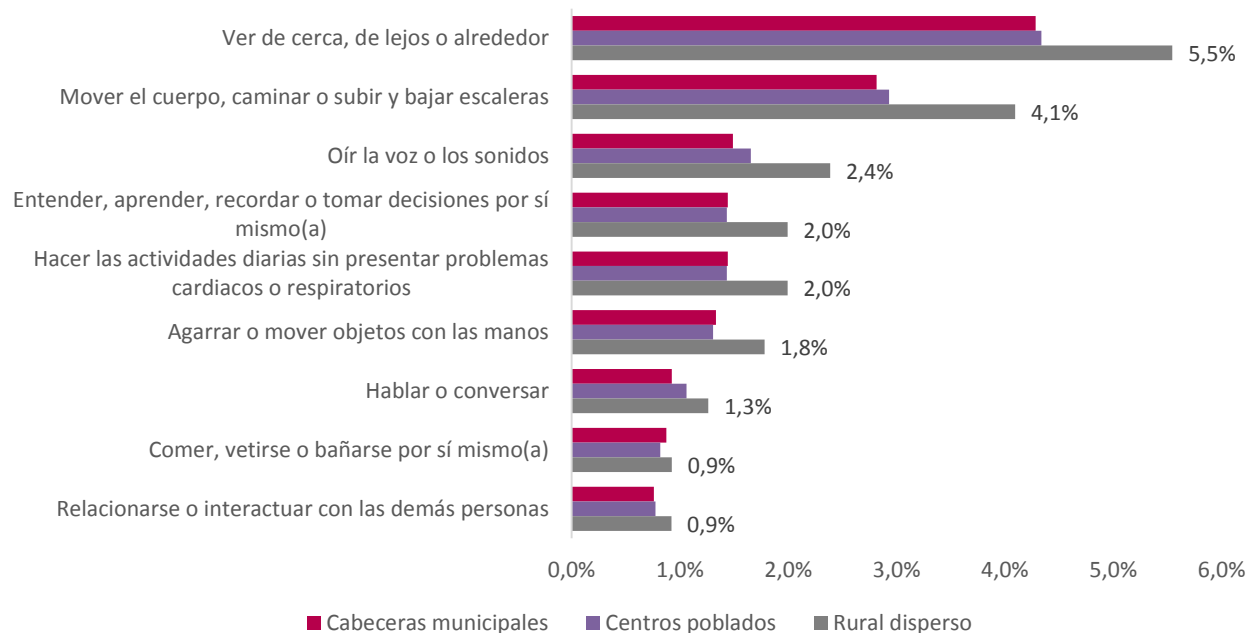

Dificultad que más afecta el desempeño diario, 2018^{Pr}

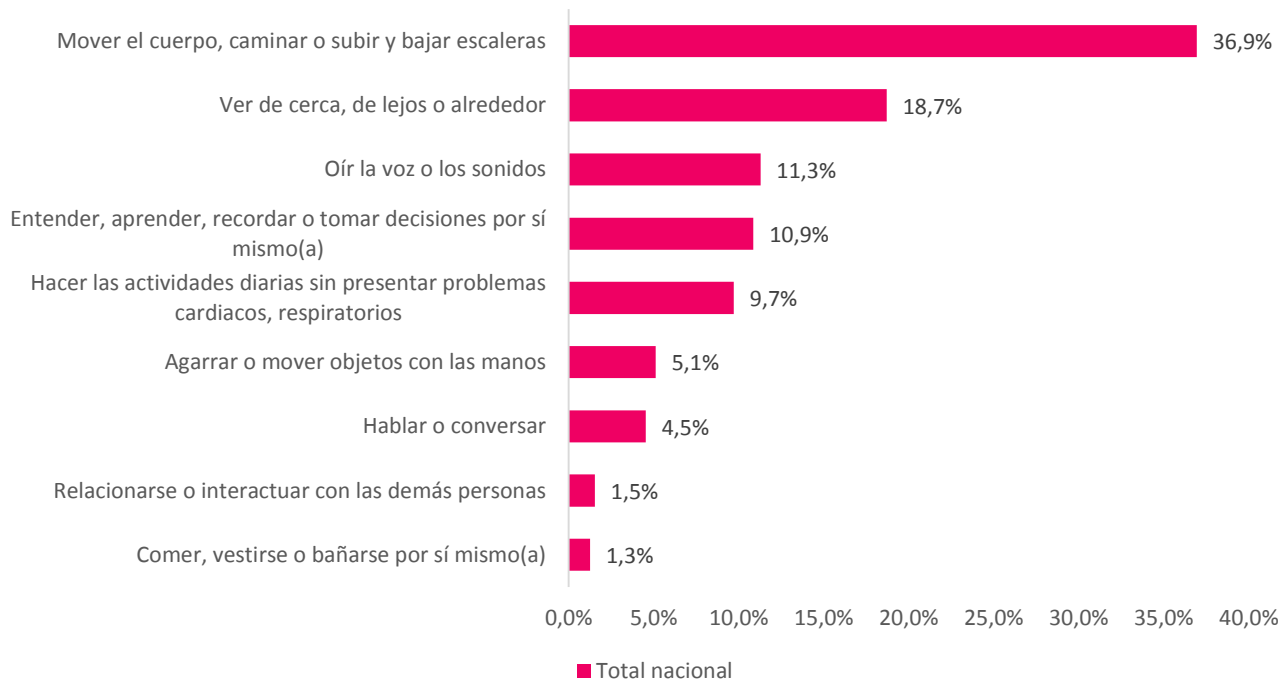

Dificultad que más afecta el desempeño diario según clase geográfica, 2018^{Pr}

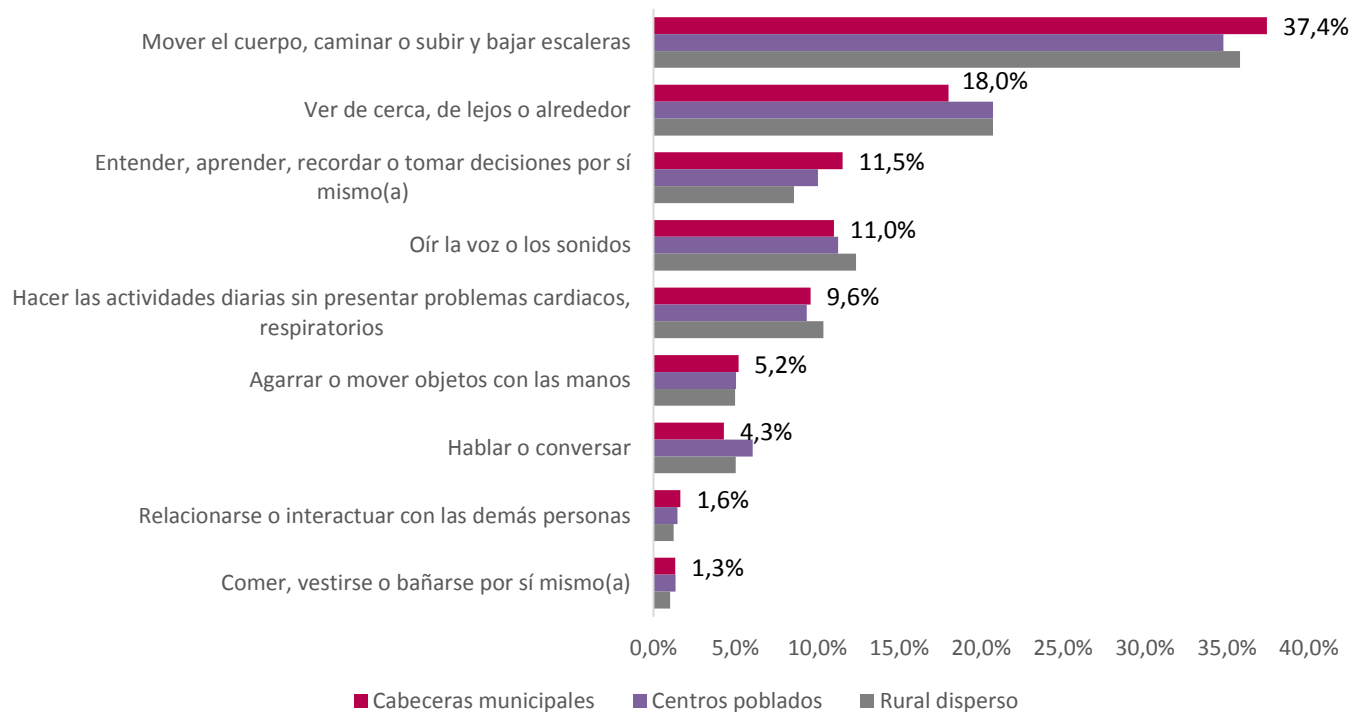

Causa de la dificultad que más afecta el desempeño diario, 2018^{Pr}

Dificultad	Causa que ocasiona la dificultad que más afecta el desempeño diario								
	Enfermedad	Edad avanzada	Nació así	Otro tipo de accidente	Accidente laboral/Enfermedad Prof.	Conflicto armado	Violencia NO asociada al conflicto armado	Otra causa	No sabe
Caminar	51,0%	21,9%	6,3%	10,3%	6,5%	0,7%	0,4%	2,0%	1,1%
Ver	43,3%	32,5%	7,9%	3,6%	3,2%	0,4%	0,2%	3,8%	5,0%
Oír	30,1%	36,5%	14,8%	4,7%	5,7%	1,1%	0,2%	2,8%	4,0%
Entender, recordar	32,6%	11,7%	43,8%	3,8%	1,5%	0,8%	0,4%	3,4%	2,1%
Agarrar o mover objetos con las manos	45,4%	9,1%	6,0%	15,2%	18,2%	1,0%	0,8%	2,4%	1,9%
Hablar	29,3%	3,0%	55,7%	3,2%	1,7%	0,3%	0,2%	3,7%	2,8%
Problemas cardiacos o respiratorios	62,9%	19,9%	7,5%	1,7%	2,4%	0,5%	0,2%	3,2%	1,9%
Relacionarse	37,2%	3,9%	39,4%	3,5%	2,1%	1,9%	1,1%	7,3%	3,7%
Comer, vestirse, bañarse	41,3%	17,1%	18,7%	5,8%	2,6%	0,5%	0,3%	10,7%	3,0%

Tasa de alfabetismo de las personas con dificultades para realizar actividades diarias, 2018^{Pr}

Rango de edad	Hombres	Mujeres	Total
5 años o más	82,2	83,9	83,3
10 años o más	83,0	84,4	83,7
15 años o más	83,1	84,3	83,7
15 a 24 años	83,4	88,2	85,8

Tasa de asistencia escolar de las personas con dificultades para realizar actividades diarias, 2018^{pr}

Rango de edad	Hombres	Mujeres	Total nacional
5 a 17 años	81,0	84,5	82,6
18 a 23 años	33,6	42,4	37,9
Total	14,0	12,1	13,0

Actividad realizada la semana anterior al censo de las personas con alguna dificultad para realizar actividades diarias, 2018^{pr}

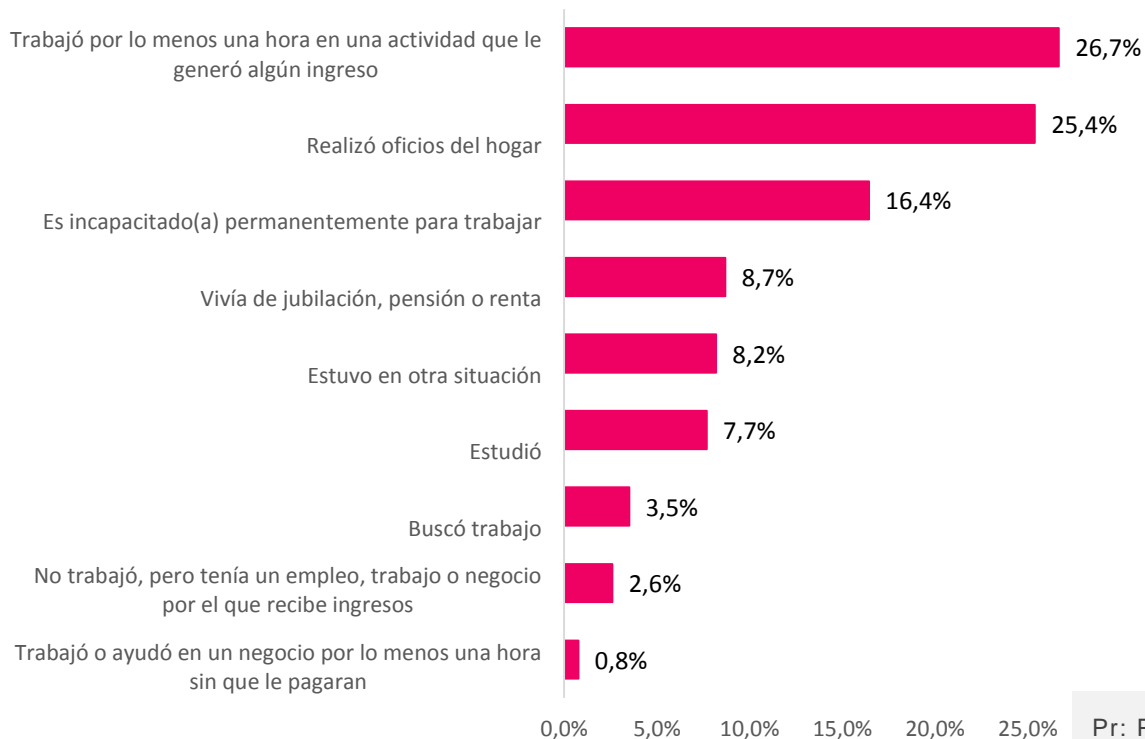

Distribución geográfica de la población con alguna dificultad para realizar sus actividades diarias que reside en la cabecera de Ibagué, 2018^{Pr}

La población con algún tipo de dificultad se concentra en las comunas 4, 12 y 5.

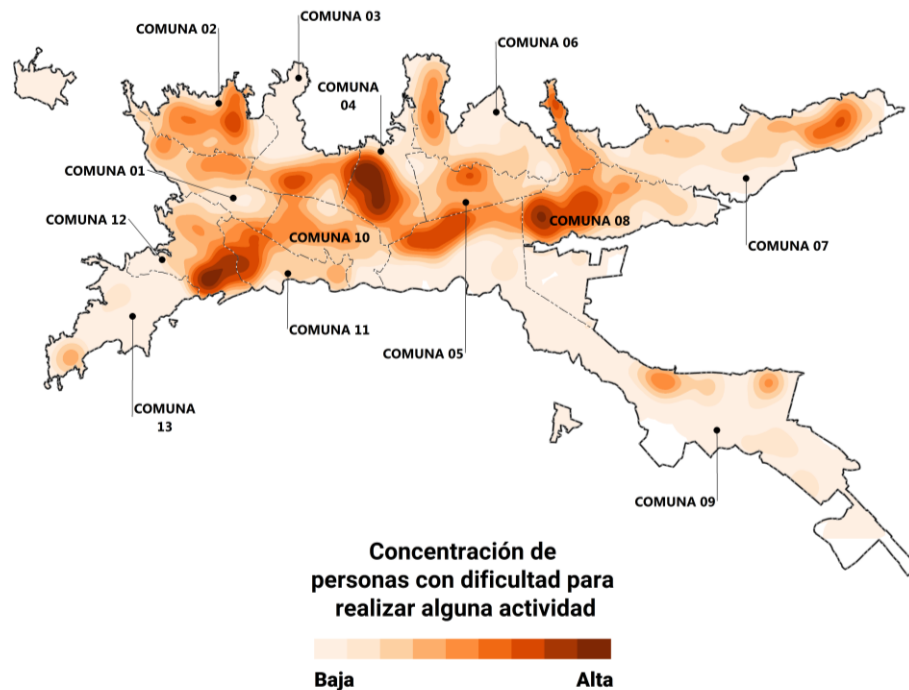

Distribución geográfica de la población con alguna dificultad para realizar sus actividades diarias que reside en la cabecera de Manizales 2018^{Pr}

La población con algún tipo de dificultad se distribuye en todo el territorio municipal.

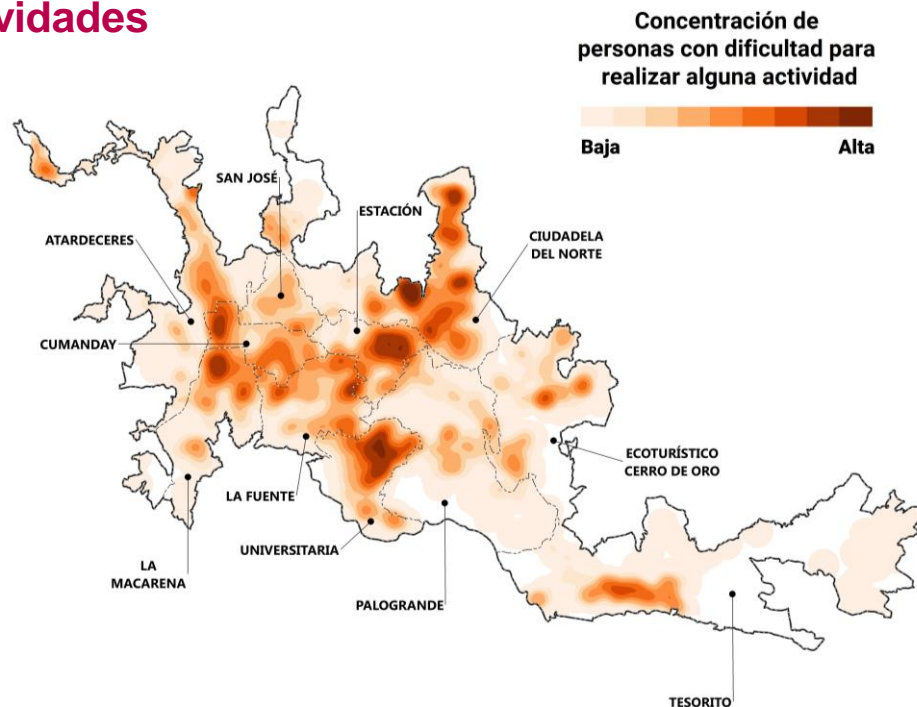

Distribución geográfica de la población con alguna dificultad para realizar sus actividades diarias que reside en la cabecera de Tunja, 2018^{Pr}

La población con algún tipo de dificultad se concentra principalmente en el sur de la ciudad.

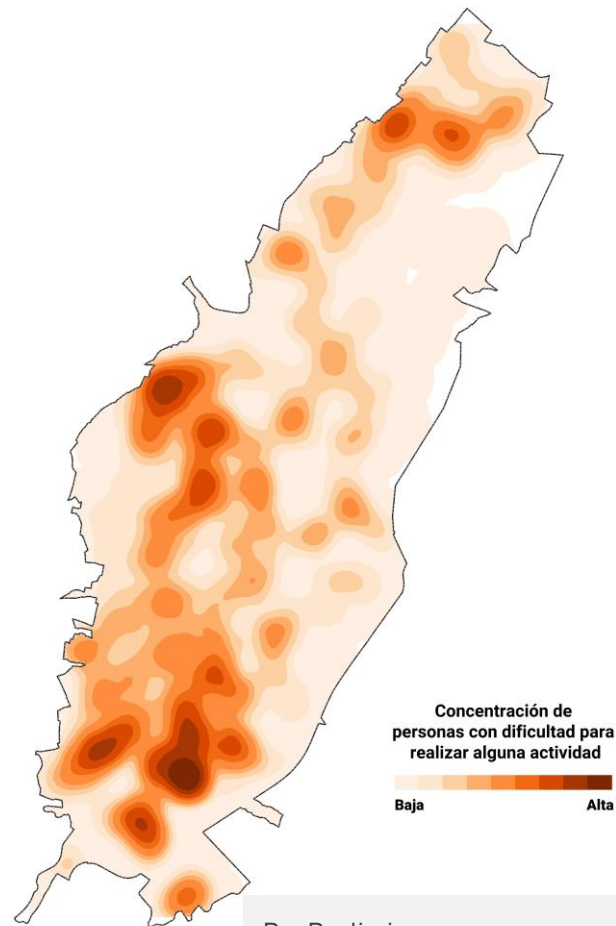

Pr: Preliminar

Fuente: DANE. Censos y Demografía



INFORMACIÓN PARA TODOS

Retos país



GOBIERNO
DE COLOMBIA



DANE
INFORMACIÓN ESTRATÉGICA

El envejecimiento y el funcionamiento humano son procesos complejos y dinámicos que presentan desafíos considerables para la recolección de datos, con conceptualizaciones que se han transformado a lo largo del tiempo, el DANE ha abordado estos fenómenos siguiendo los lineamientos y recomendaciones internacionales .

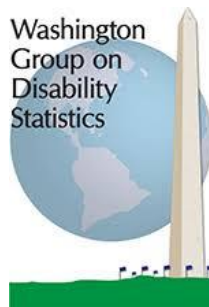

“El mayor problema que afrontan las personas de edad es el relativo al cuidado, seguido en orden de prioridad por los problemas en materia de las pensiones, el trabajo, la falta de toma de conciencia, la salud, la discriminación y el maltrato”.

*Derechos de las personas mayores: retos para la interdependencia y autonomía.
IV Conferencia Regional Intergubernamental sobre Envejecimiento y Derechos de las Personas Mayores en América Latina y el Caribe, CEPAL 2017*

Retos

1. En mediano plazo avanzar en la incorporación de preguntas que permitan ahondar más en las características de estas poblaciones en las encuestas de temática social (Gran Encuesta Integrada de Hogares, Encuesta de Calidad de Vida) que realiza el DANE.
2. Trabajar de manera articulada con las entidades (Consejo Nacional de Discapacidad, Ministerios de Educación, Trabajo y Salud, DNP) que hacen parte del sector para mejorar los mecanismos de medición e incorporar nuevas estrategias de levantamiento de la información que permitan evidenciar la situación diferencial de la población.
3. Como cabeza del sector estadístico, generar información que permita el diseño e implementación de políticas públicas focalizadas para estas poblaciones.



INFORMACIÓN PARA TODOS

ANEXOS



GOBIERNO
DE COLOMBIA



DANE
INFORMACIÓN ESTRATÉGICA

La Discapacidad y la producción estadística en el DANE

Censo 1993

Personas con
deficiencias severas

28. ¿Tiene ... alguna (s) de las siguientes limitaciones?

- 1 Ceguera
- 1 Sordera
- 1 Mudez
- 1 Retraso o deficiencia mental
- 1 Parálisis o ausencia de miembros superiores
- 1 Parálisis o ausencia de miembros inferiores
- 2 Ninguna de las anteriores

Lea las alternativas y **MARQUE** todas las que tenga

La Discapacidad y la producción estadística en el DANE

Censo 2005

Personas con Limitaciones permanentes

41. ¿ ... Tiene limitaciones permanentes para:

- | Si | NO | |
|-------------------------|-------------------------|---|
| 1 <input type="radio"/> | 2 <input type="radio"/> | Moverse o caminar? |
| 1 <input type="radio"/> | 2 <input type="radio"/> | Usar sus brazos y manos? |
| 1 <input type="radio"/> | 2 <input type="radio"/> | Ver, a pesar de usar lentes o gafas? |
| 1 <input type="radio"/> | 2 <input type="radio"/> | Oír, aún con aparatos especiales? |
| 1 <input type="radio"/> | 2 <input type="radio"/> | hablar? |
| 1 <input type="radio"/> | 2 <input type="radio"/> | Entender o aprender? |
| 1 <input type="radio"/> | 2 <input type="radio"/> | Relacionarse con los demás por problemas mentales o emocionales |
| 1 <input type="radio"/> | 2 <input type="radio"/> | Bañarse, vestirse, alimmetarse por si mismo? |
| 1 <input type="radio"/> | 2 <input type="radio"/> | Otra limitación permanente? |

42. De las anteriores limitaciones de ... ¿cuál es la que más afecta su desempeño diario? (ampliado)

43. ¿Esta limitación fue ocasionada: (ampliado)

- | Si | NO | |
|-------------------------|-------------------------|--------------------------------------|
| 1 <input type="radio"/> | 2 <input type="radio"/> | Porque nació así? |
| 1 <input type="radio"/> | 2 <input type="radio"/> | Por una enfermedad? |
| 1 <input type="radio"/> | 2 <input type="radio"/> | Por un accidente? |
| 1 <input type="radio"/> | 2 <input type="radio"/> | Por violencia de grupos armados? |
| 1 <input type="radio"/> | 2 <input type="radio"/> | Por violencia dentro del hogar? |
| 1 <input type="radio"/> | 2 <input type="radio"/> | Por violencia de delincuencia común? |
| 1 <input type="radio"/> | 2 <input type="radio"/> | Por edad avanzada, envejecimiento |
| 1 <input type="radio"/> | 2 <input type="radio"/> | Por otra causa? |
| 1 <input type="radio"/> | 2 <input type="radio"/> | No sabe |

La Discapacidad y la producción estadística en el DANE

Censo 2018

Dificultades para realizar actividades diarias

44. Dada su condición física y mental, y sin ningún tipo de ayuda, ¿... En su vida diaria tiene dificultades para realizar actividades como: Oír, hablar, ver, mover su cuerpo, caminar, agarrar objetos con sus manos, entender, aprender o recordar, comer o vestirse por sí mismo e interactuar con los demás?

1. Sí

44.1 ¿Que actividades no puede o presenta dificultades para realizarlas?

(Explíquelo a la persona que debe indicar el grado de dificultad que presenta para realizar cada una de las actividades enunciadas, así:

1. No lo puede hacer
2. Sí, con mucha dificultad
3. Sí, con alguna dificultad
4. Puede hacerlo sin dificultad

Actividad	No puede hacerlo	Sí, con mucha dificultad	Sí, con alguna dificultad	Puede hacerlo sin dificultad
1. Oír la voz o los sonidos?	1. <input type="radio"/>	2. <input type="radio"/>	3. <input type="radio"/>	4. <input type="radio"/>
2. Hablar o conversar?	1. <input type="radio"/>	2. <input type="radio"/>	3. <input type="radio"/>	4. <input type="radio"/>
3. Ver de cerca, de lejos o alrededor?	1. <input type="radio"/>	2. <input type="radio"/>	3. <input type="radio"/>	4. <input type="radio"/>
4. Mover el cuerpo, caminar o subir y bajar escaleras?	1. <input type="radio"/>	2. <input type="radio"/>	3. <input type="radio"/>	4. <input type="radio"/>
5. Agarrar o mover objetos con las manos?	1. <input type="radio"/>	2. <input type="radio"/>	3. <input type="radio"/>	4. <input type="radio"/>
6. Entender, aprender, recordar o tomar decisiones por sí mismo(a)?	1. <input type="radio"/>	2. <input type="radio"/>	3. <input type="radio"/>	4. <input type="radio"/>
7. Comer, vestirse o bañarse por sí mismo(a)?	1. <input type="radio"/>	2. <input type="radio"/>	3. <input type="radio"/>	4. <input type="radio"/>
8. Relacionarse o interactuar con las demás personas?	1. <input type="radio"/>	2. <input type="radio"/>	3. <input type="radio"/>	4. <input type="radio"/>
9. Hacer las actividades diarias sin presentar problemas cardiacos, respiratorios?	1. <input type="radio"/>	2. <input type="radio"/>	3. <input type="radio"/>	4. <input type="radio"/>

↳ Si en las actividades, de la 1 a la 9, queda marcada con la opción 1 a 3, continúe con la pregunta 45

Si todas las respuestas son la opción 4 (Puede hacerlo sin dificultad), haga lo siguiente:

- Si la persona es menor de 5 años, continúe con la pregunta 48
- Si la persona tiene 5 años o más, continúe con la pregunta 49

2. No

45. De las dificultades anteriores, ¿cuál es la que más afecta el desempeño diario de...?

Número

Seleccione de la pregunta 44.1 el número de la actividad que corresponda

46. ¿Esta dificultad de ... fue ocasionada:

1. Porque nació así?
2. Por enfermedad?
3. Por accidente laboral o enfermedad profesional?
4. Por otro tipo de accidente?
5. Por edad avanzada?
6. Por el conflicto armado?
7. Por violencia NO asociada al conflicto armado?
8. Por otra causa?
9. No sabe

47. ¿Para esta dificultad ... utiliza de manera permanente:

Gafas, lentes, lupas, bastones, silla de ruedas, implantes cocleares, entre otras? 1. Sí 2. No

Ayuda de otras personas? 1. Sí 2. No

Medicamentos o terapias? 1. Sí 2. No

Prácticas de medicina ancestral? 1. Sí 2. No

CENSO NACIONAL DE POBLACIÓN Y VIVIENDA 2018PR (PRELIMINAR)

Envejecimiento y Funcionamiento Humano



GOBIERNO
DE COLOMBIA



DANE
INFORMACIÓN ESTRATÉGICA